



LA MODE

10 Avril 1841

Modes de Loucheamps

Capotes de (Lemoumier Velvey) et S. Honoré, Fleurs de (Constantin) Etoffes de Robes de (Delisle) S.^{te} Anne
façon de M.^e de (Moismont) Lingerie de (Eulasne Ledoux) Mouchoirs de (Doucet) gants (Mayer) envois faits



LA MODE

2 Janvier 1841

Coiffures de Lemonnier Pelvey, Etoffes de Delisle, garniture de Marabout de Constantin, Sous-Tupes
 Cudinot, Gants Mayer, Eventail de Giroux, Souliers de Beaudran, Meuble de Maigret, façon de Robes de M^{lle}
 de M^{lle} Mantelot à la vieille femme et envois de la maison de Commission Lassalle, 28 r. Faubourg

à Paris, 28, Rue Faubourg (Chaussée d'Antin)
 à Bruxelles, chez Laude, rue de la Française, 19



9 Janvier 1841

LA MODE

Travestissement

Coiffures de velours de (Lemoumier Delvey) Plumes de (Faucoumier) Etoffes de (Gagelin Opigex) ,
 Bijoux et Perles de (Tradhev) Fourrure de (Mallard) Gants (Mayer) envois de la M^o de Com^o (Lassalle) 28 Tailleur

à Paris, 28, Rue Tailbout (Chaussée d'Antin).



LA MODE

23 Janvier 18

Chapeaux de M^le (Sautou) & M. D. de Sorotte & de velours et de satin façon de (M^lle Moismont) Etoffes de (Delisle)
 Fauteuil de (Maigret) Lingerie de (Eulalie Ledoux) Gants (Mayer) Manchon Cloufère de (Daupretre Bellevar)
 Spinglas de (Bradhev) Chale de velours garni de fourrures envois de la M^lle de Commission (Lassalle) 28 rue Tailbourg



LA MODE

30 Janvier 1841

Fête de la Liste Civile.

Étoffes de Robes de (Gagelin Opigex) façon de (M^{lle} de Moismont) dentelles de (Douceux) gants (Mayer)
 Eventail de (Giroux) Mouchoir de (Chaprou) Fauteuil de (Maigret) envois fait par la Maison de Commission
 (Lassalle) et J. Fauchon



LA MODE

6 Février 1847

Fête de la liste Civile.

Coiffure en cheveux de (Maxitou) Coiffure en dentelle d'or de (M^{re} Sautou) Plumes et Fleurs de (Constantin) Gants
 (Maxev) Eventail de (Giroux) Dentelle de (Doucet) étoffes de (Ghiebraud Guichard) façon de Robe de (M^{lle} Moissin)
 envoi de la Maison de Commission (Lassalle) 28 Faubourg



LA MODE

Février 18

Chapeaux de (M^{re} Séguin) Stoffes de (Ebiébaud Guichard) façon de Robes de (M^{lle} de Moismont)
 Epingles de (Gradher) Cachemire du Persan, Lingerie de (Doucel) Gants (Mayer) Mouchoirs de
 (Chapron) Chaussures de (Beaudraud) envois faits par la Maison de Commission (Lassalle)



LA MODE

Fevrier

Coiffures de (Lemoumier Velvey) dentelle de (Doucet) Etoffes de (Marty) et de Bussy Lingerie de (Tulasne Ledoux) gants (Mayer) Châle de velours de (Gagelin Spiger) Fourrure de (Aupretre Bellecrou) Souliers de (Beaudraud) divan de (Maigret) envoi fait par la (Maison Lassalle) 28 r. Faubourg

à Paris, 28. Rue Taillout (Chaussée d'Antin)



LA MODE

*Ceiffures de (M^e. Séguin) Plumes et Fleurs de (M^e. Laine) Mantoux de (M^e. Aubroise) r. Montmartre,
Fourrure de (Gou) Etoffes de robes de (Chiebraud Guichard) Gants (Mayer) Souliers de (Beaudrand) envois
faits par la (Maison de Commission (Lassalle) 28, Faubourg*

à Paris, 28, Rue Tailbout (Chaussée d'Antin)



LA MODE

Chapeaux de la M^{me} de Modes (Maxitou) 2. P.^{te} de la Madeleine; étoffes de robes de (Etiénaud Guichard) façons de (M^{le} Moissin)
 la Bonne; Châle d'été de (Caquelin Spiquer) Lingerie de (Eulalie Ledoux) Gants (Mayer) P.^{te} Choiseul; Souliers de (Beaudreau)



LA MODE

Amazone et costume d'homme de (Drapier) Gilet de (Blanc) Coiffure de (Deliquou) Perc de la Bourse.
 Chapeaux de (Jay) Gants (Mayer) Lingerie Cravattes et Chemise de (Doucet) Brodequins de (Baudrau)
 348 r. St. Menere envois faits par la Maison de Commission (Lassalle), 28, rue Tailbout

à Paris, 28, Rue Tailbout (Chaussée d'Antin)

à Bruxelles, chez Hauman et Cie Société Belge, r. du Nord, 8



LA MODE

Costume de Mariée

Coiffure de (Maritou) Fleurs de (Constantin) Robe de dentelle de (Doucelet) & de la Paix. Fauteuil (Eric Odier)
 de (Maigret) Livre de Mariage de (Giroux) Gants (Mayer) Sous-Tupes (Oudinot) Souliers de (Beaudra)
 envoi fait par la maison de Commission (Lassalle) 28, r. Faubourg



LA MODE

Chapeaux de paille d'Italie de (M^e Séguin) Fleurs de (Constantin) Écharpes de (Gagelin Opiger) Stoffes
de robes de (Echiéaud Guichard) Lingerie de (Eulazue Ledoux) Gants (Mayer) Chaussures de (Baudra
envois faits par la Maison de Commission (Lassalle) 28, Faubourg.



LA MODE

Mobilier de (Maigret) Guipure de (Doucet) Porcelaines de (Coy) Mercier de (Giroux) Fleurs de (Constantin)
 Etroffes de Robes de (Giebraud Guichard) façon de (M^{lle} de Moismout) Gants (Mayer) Sous Jupes (Oudinot)
 Pisse Lithuanienne de (Gagelin Opigox) envois de la Maison de Commission (Lassalle) 28 r. Faubourg



LA MODE

3 Avril

Plumies de (M^{lle} Lainée), Etoffes de robes de (Gagelin Opiger), Volant de dentelle de (Douce), Fleurs de (Constantin), façons de robes de (M^{lle} Moismont), gants Mayer, Eventail de (Giroux), Souliers de (Beaudrand), envois faits par la (Maison de Commission (Lassalle) 28, Tailbout

à Paris, 28, Rue Tailbout (Chaussée d'Antin)



LA MODE

17 Avril 1841

Modes de Longchamps

Capote et Chapeau de (M^e Sautou) et M^e D^e de Lorette, 13. Fleurs et Plumes de (M^e Lainée) et Richelieu.
 Stoffes de (Delisle) et S^t Honoré. Lingerie de (Eulalie Ledoux) Cachemire et Mantelot Carole de (Gagelin
 Opigex) Gant (Mayer) Souliers (Beaudraud) S^t Honoré, envois de la Maison de Commission (Lassalle)



LA MODE

Costume d'homme (d'Epprenettev) 46, de Richelieu. Coiffure de (Delignou) 37, P.^{ce} de la Bourse. Chemises et Cravates de (Doucet) 17, de la P.^{ce}. Gants (Mayev) Meubles de (Maigret)



8 Mai 1841

LA MODE

Robes de mousseline de l'inde de (Echiébaud Guichard) Fleurs de (Constantin) façons de Robes de
 (M^{le} Moismout) Ceintures de (M^{le} Lassalle) Souliers de (Baudrand) Gants (Mayer) envois faits par
 la Maison de Commission (Lassalle) 28 r. Tailbout

à Paris, 28, Rue Tailbout (Chaussée d'Antin)



LA MODE

Chapeau de paille de riz avec ruban de velours de (Lemoumier Relvez) Lingerie de (M^{me} Doucet) Robe de (Delisle) Gants (Mayev) Mouchoir de (Chaprou) Souliers de (Beaudrau) Ruban et Tablier de (M^{me} Lassalle) Ensemble de toilette expédié par la Maison de Commission (Lassalle) 28, rue Taitbout

à Paris, 28, Rue Taitbout (Chaussée d'Antin)

à Bruxelles, chez Haumann et C^{ie} Société Belge, r. du Nord, 8



LA MODE

Costumes d'enfants de (Schwartz) Chemises et cravattes de (Doucet) Coiffures de (Delignou) Etoffes de robes de (Bibiéaud)
 Guichard) façon de robes de (Mlle Moismont) Lingerie de (Eulalie Ledoux) Gants (Maxer) Chaussons de (Baudrand)
 d'avan de (Maigret) envois faits par la (Maison de Coumou (Lassalle) r. Tailbout 28

à Paris, 28 Rue Tailbout (Chaussée d'Antin)



LA MODE

Chapeaux de la maison (Maritou) 28^e de la Madeleine. Stoffes de robes de (Gagelin Spigex) façon de (M^{lle} de Moismout)
 44^r. de Provence. dentelles de (Doucet) Mouchoir de (Chaprou) Gants (Maxev) Souliers de (Beaudrand) 348, S^t Honoré
 Ensemble de toilettes expédié par la Maison de Commission (Lassalle) 28, Faubourg.



LA MODE

Bal en faveur des Espagnoles

Coiffure de (Maritou) S.^{te} Anne. Fleurs de (Constantin) v. M.^{re} S. Augustin. Robe de crêpe et pardessus de taffetas de (Gagelin Opigex) Robe de Turlatanne brodée (M.^{re} Ambroise) v. Montmartre façon de (M.^{re} Moismont) Gants (Mayer) Mouchoir de (Chapron) de la Paix. Chaussures de (Beaudran) Tabouret de (Maigret) envois faits par la



LA MODE

Chapeaux de (M^e Sautou) 232. M. D. de Solette. Robe de mousseline brochée, et Mantelot de (M^e Aubroise) 2. Montmartre
 163. Robe de foulard de (Ebiébaud Guichard et Cie) façon de (M^{lle} Moismont) 44. de Provence. Mouchoirs et Lingerie de (M^e
 Doucet) 17. r. de la Paix. Gants (Mayer). Souliers de (Baudraud) 348. ^e honori. Umbrelle Marquise envois faits par la Maison
 de Commission (Lassalle) 28. Faubourg



LA MODE

12 Juin 1841

Capotes de tulle de (M^o. Séguin) Co. M. des P. Champs. Fleurs de (Constantin) Robes de poulx de soie et de Mousseline de (Ghibaud Guichard) Gants (Mayer), de la Paix. Lingerie de (Gulasue Ledoux) S. Honoré Façons de robes de (M^o. le Moisimout) ensemble de toilette exécuté par la (M^o. de Coumou (Lassalle) 28, Faubourg.



LA MODE

19 Juin 1841

Robe de tartalane et écharpe de (Gibéaud Guichard) façon de robe de (M^le de Moismont) Mouchoirs de (Chapron)
 Lingerie de (Eulauve Ledoux) costume d'enfant de (Drapier) envois de la Maison de Commission (Lassalle) 28, Tailbout

à Paris, 28, Rue Tailbout (Chaussée d'Antin)

à Bruxelles chez Hauman et C^{ie} Société Belge r. du Nord, 8



LA MODE

26 Juin 1841

Bonnet d'Angleterre et Chapeau de paille de (Lemoumier Delroy) Robe de chamb. garnie de dentelle de (Doucet)
 Ceinture et Corsage de (M^{lle} Lassalle) Robe de soie changeante et Echarpe de mousseline blanche de (Delisle) Gants (Mayer)
 Meubles de (Maigret) 26, r. Vivienne, Souliers de (Beaudraud) Envois de la Maison de Cou^{te} Lassalle 28, Faubourg

à Paris, 28, Rue Faubourg (Chaussée d'Antin)

à Bruxelles, chez Bauman et C^{ie} Société Belge, r. du Nord, 8



LA MODE

Chapeau et Bonnet de M^e (Lassalle) Etoffes de robes de (Gagelin Origex) façon de (M^e de Moismont) Fleurs de
 (Constantin) Lingerie et Mouchoir de (Doucet) Gants (Mayer) Chaise, Jardinière de (Maigret) envois faits par
 la Maison de Commission (Lassalle) 28 r. Taitbout

à Paris 28 Rue Taitbout (Chaussée d'Antin)



LA MODE

3 Juillet 1841

Chapeau de (Lemoumier Telvex) Robe de mousseline de (Gagelin Opiger) façon de (M^{le} de Moismout).
 Lingerie de (Eulazue Ledoux) Echarpe de (Delisle) r. S. Anne. Mouchoir de (Chapron) de la Paix. 7. Gants
 (Mayer) de la Paix. 28. Costume d'homme de (Drappier) Gilet de (Blanc) Chapeau de (Sax) Coiffure de
 (Deliquou) envois de la M^{ou} de Com^{ou} (Lassalle) 28. Faubourg.



LA MODE

10 Juillet 1841

Robe de Chambre de (Drappier) M^r. Roch. Coiffure de (Delignon) Bonnet de (Gay) Chemise et Cravatte de (Douce) Robe de tulle ornée de dentelle de (Gagelin Opiger) Fleurs de (M^{me} Lainée) Façon de (M^{le} Moismont) Gants (Mayer) de la Paix Mouchoir de (Chapron) id. Coiffure de (M^{me} Lassalle) Meuble de (Maignet) r. Vivienne. Envois faits par la M^{ou} de Com^{ou} (Lassalle) 28, faubourg.

à Paris, 28, Rue Taitbout (Chaussée d'Antin)



LA MODE

15 Juillet 1844

Toilettes de Bal à la Campagne

Coiffure de (Maritou) Fleurs de (Constantin) Stoffes de robes de (Delisle) Façons de (M^{le} de Moismout) Dentelles de (Douce) Pivans de (Maigret) Mou...



LA MODE

Robes de mousseline et Lingerie de (Eulazou Ledoux) façon de robes de (M^{lle} Moismont) Rubans et Ceintures de (M^e Lassalle) Livre d'heures de (Giroux) Divan et Tabouret de (Maigret) Souliers de (Beaudrau) envois faits par la



LA MODE

Costumes de Jeunes Personnes

Chapeaux de paille cousue de (Lemoumier Deloy) Echarpes de soie brochée de (M^{me} Ambroise) 16.24. Montmartre. Robes de Gagelin Opiger façon de (M^{lle} de Moismout) 44 r. de Provence. Gants (Mayer) Souliers de (Baudraud) 34.8. r. S^t Honoré. Ensemble de toilette expédié par la (Maison de Commission) (Lassalle) 28. Talbot.



LA MODE

Costumes de Chasseurs et Amazone de (Rooff) Tailleur, r. de Louvois, 10. Coupe de cheveux de (Deliquou) Chapeaux de (Fay) Voile, Cravates et Chemises de (Doucet) r. de la Paix, 17. Gants (Mayer) Fusil, Carabines et Couteau de chasse envoyés par la (Maison de Commission (Lassalle) 28, r. Tailbout.

à Paris, 28, Rue Tailbout (Chaussée d'Antin)

à Bruxelles, chez Hauman et Cie Société Belge, r. du Nord, 8



LA MODE

Capote de crêpe et Bonnet de dentelle de (Lemoumier Velvey) Robe de velours d'écosse avec passementerie et Robe de Tarlatanne brochée de soie de (Richard Rottier) no. 1. Micholieu. Gants (Mayer) Souliers de (Beaudrand) 3/8. r. S. Honoré. Ensemble de toilette exécuté par la Maison de Commission (Lassalle & Cie) 28, r. Tailbout.

à Paris, 28, Rue Tailbout (Chaussée d'Antin)



LA MODE

*Robe velours d'écosse de (Richard Lottier) no. r. Richelieu, Garniture de Guipure de (Doucet) 17. r. de la Paix,
Gants (Mayer), Souliers de (Baudraud) 3/8. S. Honoré, Chaise de (Maigret)*



LA MODE

Chapeau de paille de riz de (Lemoumier Telvev) Robe de soirée de (Delisle) façon de (M^{lle} de Moismout) 44 de Provence.
 Garnitures de dentelles de (Doucev 17 de la Paix, Echarpe des vicieuses de (M^{me} Ambroise) 65 Montmartre, costume d'enfant
 (D'Épouettev) Gants (Mayev) Brodequins de (Baudrand) 348, rue S. Honoré, Tanteuil de (Maigret)



LA MODE

Chapeau orné d'anémones de (M^{me} Séguin) Co. r. N^o des P^{tes} Champs. Stoffe de robe de (Gagelin Opiger) façon de (M^{lle} de Moisumont) 44. de Provence. Voile d'Angleterre de (Doucet) 17. de la paix. Echarpe ornée de dentelle et application de (M^{me} Ambroise) 163. Montmartre. Costume d'homme de (Drapier) S^t Roch. Chapeau de (Fay) Coiffure de (Deliquou) Gants (Mayer)



LA MODE

Chapeaux de (M^{me} Séguin) Fleurs de (Constantin) Robes de (Gagelin) Façon de (M^{lle} de Moismout)
 dentelles de (Doucet) 17, r. de la Paix. Gants (Maxeo) Souliers de (Baudraud) 348 r. S. Honoré, ensemble
 de toilette expédié par la Maison de Commission (Lassalle) 28, Faubourg



LA MODE

28^{bre} 1841

Chapeaux de (Lemoumier Delvey) Chale du Versau Robes de (M^{me} Ambroise) 165, r. Montmartre, mouchoir de
(Chapron) dentelles de (Doucet) 17, de la Paix, gants (Mayer) Souliers de (Baudrand) 348, S. Honoré

à Paris, 28, Rue Taitbout (Chaussée d'Antin)

à Bruxelles chez Haumann et C^{ie} Société Belge, r. du Nord, 8



LA MODE

9 8^{bre} 1841

Costume d'amazone, veste en velours plein, jupe de velours de France de (Drappier) Chapeau de (Fay) Chemise et voile de (Doucet) 17, de la Paix. Mouchoir de (Chaprou) Chapeau en moire de (M^{me} Séguin) Mantelet de satin de (M^{me} Ambroise) 165, Montmartre, étoffe de robe de (Gagelin Opiger) façon de (M^{lle} de Moismont) 44, de Provence, gants (Mayer) Souliers de (Baudrand) 348, S^t Honoré. Envoi de la Maison de Commission (Lassalle) 28, Tailbout.

à Paris, 28, Rue Tailbout (Chaussée d'Antin)



LA MODE

16 8^{bre} 1841

Chapeau de (Lemoumier Pelcey) Mantolet de velours de (M^{me} Ambroise) 165, Montmartre, Robe de soie de (Gagelin Opige
 façon de (M^{lle} de Moismout) 44, Hotel Provence, Robe de dent à entredent de Pontelle de (Marty) de Bussy, Mouchoir de (Chapron
 gants (Mayeu) 26, de la Paix, Souliers de (Baudraud) 348, S^t Honoré, Tautouit de (Maigret) 20, rue Vivienne.

à Paris, 28, Rue Taitbout (Chaussée d'Antin.)

à Bruxelles chez Baumann et C^{ie} Société Belge r. du Nord, 8



LA MODE

23 8^{bre} 1841

Chapeaux de satin de (M^{me} Séquin) Manteaux de satin ornés de velours et frange de (Richard Lottier)
 vis-à-vis Richelieu. Stoffes de Robes de (Gagelin Opigex) façon de (M^{lle} de Moismont) 44, r. de Provence. Mouchoir
 de (Chaprou) Gants (Mayer) Souliers de (Baudrand) 348, r. S^t Honoré. Meuble de (Maigrot) envoi de la
 Maison de Commission (Lassalle et Cie)

à Paris, 28, Rue Tailbout (Chaussée d'Antin)

à Bruxelles chez Haumann et Cie Société Belge, r. du Nord, 8

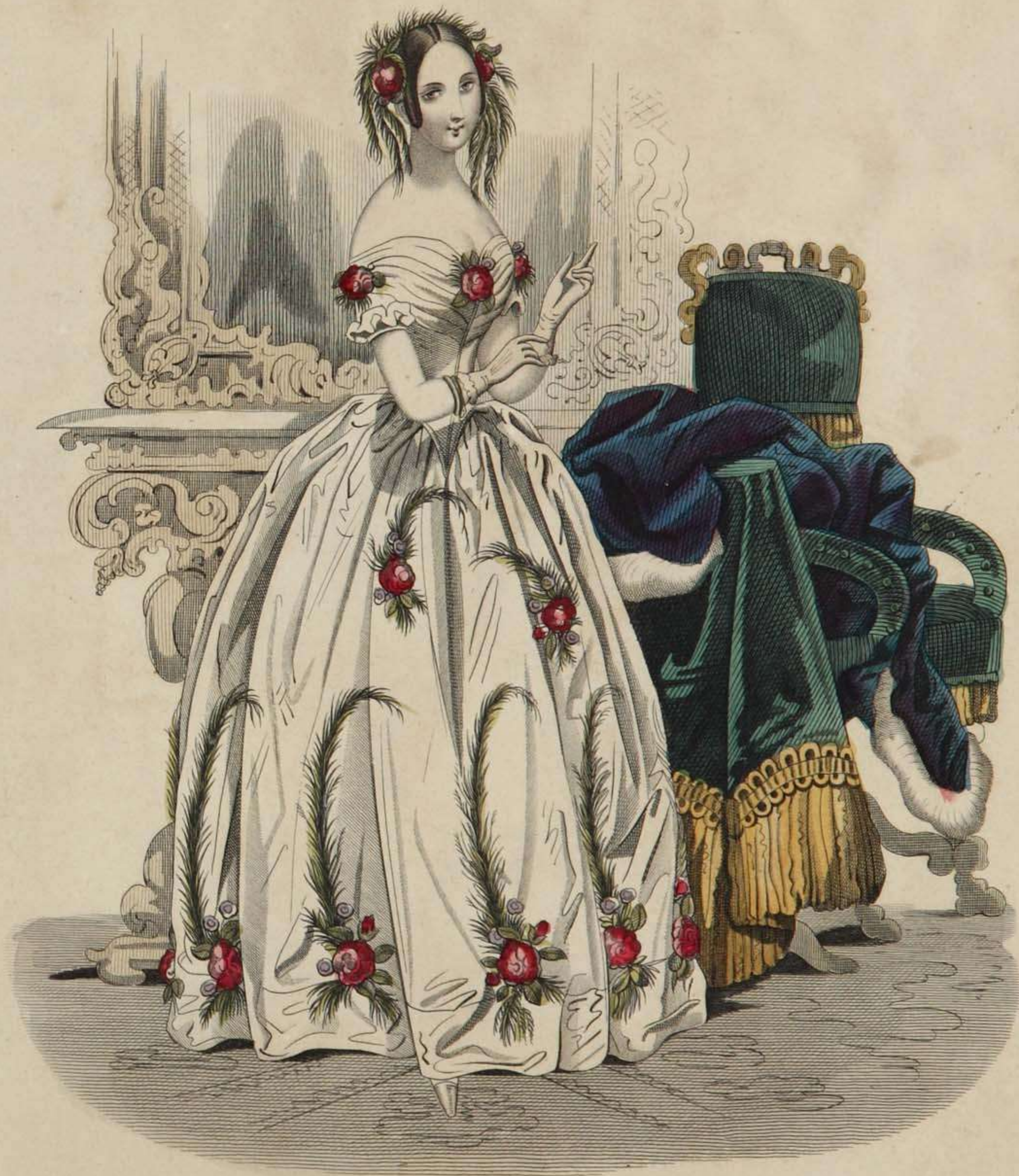

LA MODE

Robe de (Gagelin Opigex) façon de Robe de (M^{lle} de Moismout) Fleurs de (Constantin) Gants (Mayer)
 Mouchoir de (Chapron) Mantelot de velours avec garniture de cygne de (Mallard) Console et Fauteuil de
 (Maigret) Ensemble de toilette expédié par la Maison de Commission (Lassalle) 28, Faubourg.

à Paris, 28, Rue Faubourg (Chaussée d'Antin)



LA MODE

Bonnet et Chapeau de (M^{me} Séguin) Robe et Volant d'Angleterre de (Doucet) Chaîne de satin de (Gagelin Opiger) Fourrure de (Mallard) Causeuse de (Maigret) Mouchoir de (Chaprou) Gants de (Mayer) Echarpe, Mantelet et franges de chenille de (Mallard) Ensemble de toilettes expédié par la (Maison de Commission (Lassalle) 28, r. Tailbout

à Paris, 28, Rue Tailbout (Chaussée d'Antin)



LA MODE

13 9^{bre} 1841

Chapeaux de (Lemoumier Delvey) Fleurs de (Constantin) r. M. S. Augustin, 27. Manteaux et Robes de
 (M^{me} Ambroise) r. Montmartre, Dentelles de (Doucet) Vase de Porcelaine de (Toy) r. de la Chau^e d'Antin.
 Brodequins de (Beaudraud) S. Honoré, envoi fait par la (M^{de} Com^{me} (Lassalle), 28, Faubourg.

à Paris, 28, Rue Faubourg (Chaussée d'Antin)



LA MODE

27 9^{bre} 1841

Chapeau de velours et Capote de satin de (Lemoumier Deloey) Fleurs, Plumes de (Constantin) Robes de (Gagelin
Opigex) Façon de (M^{lle} de Moismont) Cachemire du (Persan) Lingerie de (Gulasue Ledoux) Mouchoir (Chapron)
Gants (Mayer) Brodequins de (Beaudraud) Divan de (Maigret) envoi fait par la M^{me} de Com^{te} (Lafaille) 28, Faubourg



4 Fev 1841

LA MODE

Chapeaux de (M^{me} Séguin) Fleurs de (Constantin) Fourrures de (M^{me} Kirchhoff) S^t Honoré, Lingerie de (Eulalie Ledoux) Robes et écharpes de velours de (Richard Lottiev) av. Richelieu, Gants (Mayer) Brodequins de (Beaudraud) Console de (Maigret) Porcelaine de (Goy) Ensemble de toilette expédié par la Maison de Commission (Lassalle) 28, Tailbout.

à Paris, 28, Rue Tailbout (Chaussée d'Antin)



LA MODE

11 Xbre 1841

Manteau de velours et manteau de satin de (Seuet) 29, B^d des Italiens, pavillon de Hanovre, dentelles de (Doucet) r. de la Paix, Chapeaux de (Lemoumier Velrey) S^t Honoré, Fleurs et Plumes de (M^{me} Lerrot) S^t Denis, Robes de (Gagelin Opigex) Lingerie de (Eulazue Ledoux) Gants (Mayev) Brodequins de (Baudraud) 348, S^t Honoré, Causeuse de (Maigret) 209, Vivienne, Envoi fait par la M^{ou} de Commissions (Lassalle) 28, rue Taitbout.



LA MODE

18 Fev 1841

Chapeaux de (M^{me} Séguin) Plumes de (Constantin) Robes en velours épinglé et de satin de
 (Gagelin Opigex) Dentelles et Lingerie de (M^{me} Doucet) 19, de la Paix, Chale de velours avec
 fourrures de (Mallard) Gants (Mayer) Chaussure de (Baudraud) 348, S^t Honoré, Divan de
 (Maigret) envois faits par la Maison de Commission (Lassalle) 28, Faubourg

à Paris, 28, Rue Taubout (Chaussée d'Antin)



LA MODE

25 Febr 1841

Turban et Bonnet d'Angleterre de (Lemoumier Deloey) Robe de velours et robe Tailatanne de (Gagelin Epiquez) r. Richelieu Fleurs de (Dorrot) r. S. Denis, 275. Gants (Mayer) éventail de (Giroux) Meubles de (Maigret) Chaussures de (Beaudraud) envois faits par la Maison de Commission (Lassalle) 28, r. Taubout

à Paris, 28, Rue Taubout (Chaussée d'Antin)



Pruche lith.

COSTUME DE 1790.

Catacois à cadenette poudrée - Cravatte à l'incroyable - Culotte de dam à rosette



Imp. d'Aubert & C^{ie}

COSTUME DE 1826

Cravate en foulard, - Pantalon de poil de chèvre - Guêtres de coutil.



Pruche lith

COSTUME DE 1795.

Coiffure à la Titus - Cravate en oreille de lièvre



pencha

Imp. d'Anbert & C^{ie}

COSTUME DE 1841.

Habit à la chevalière — Barbe à l'antique .



Pruche

Pruche Lith.

COSTUME DE 1795.

Robe croisée-Echarpe de Nankin - Chapeau à la Suzette



Imp. d'Aubert & C^{ie}

COSTUME DE 1841.

Redingote en gros de Naples - Robe de Mousseline à volant

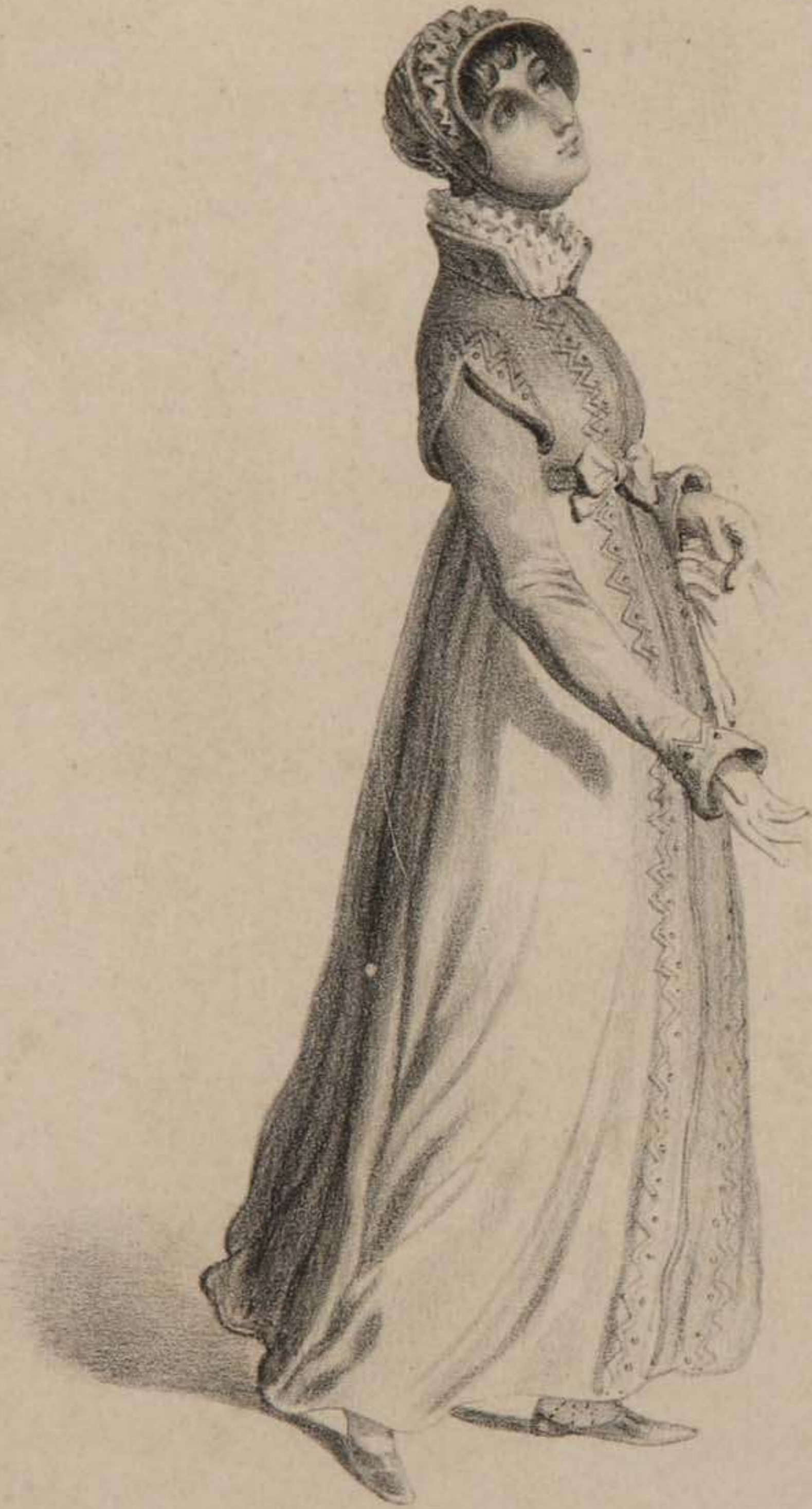

Pruche Lith.

COSTUME DE 1810.

Chapeau garni en chef de cachemire et en pluche; Douillette de marcelline.



Imp. d'Aubert & C^{ie}

COSTUME DE 1828.

Chapeau de crêpe, Spincer en gros des Indes, robe en mousseline à volant brodé.



Chez Aubert gal. Vero-Dodat.

A. Provost, I.

FUNÉRAILLES D



Lith.

Imp d'Aubert & Co

DE L'EMPEREUR.



Façons de l'écrit.

nde,

CHATEAUX

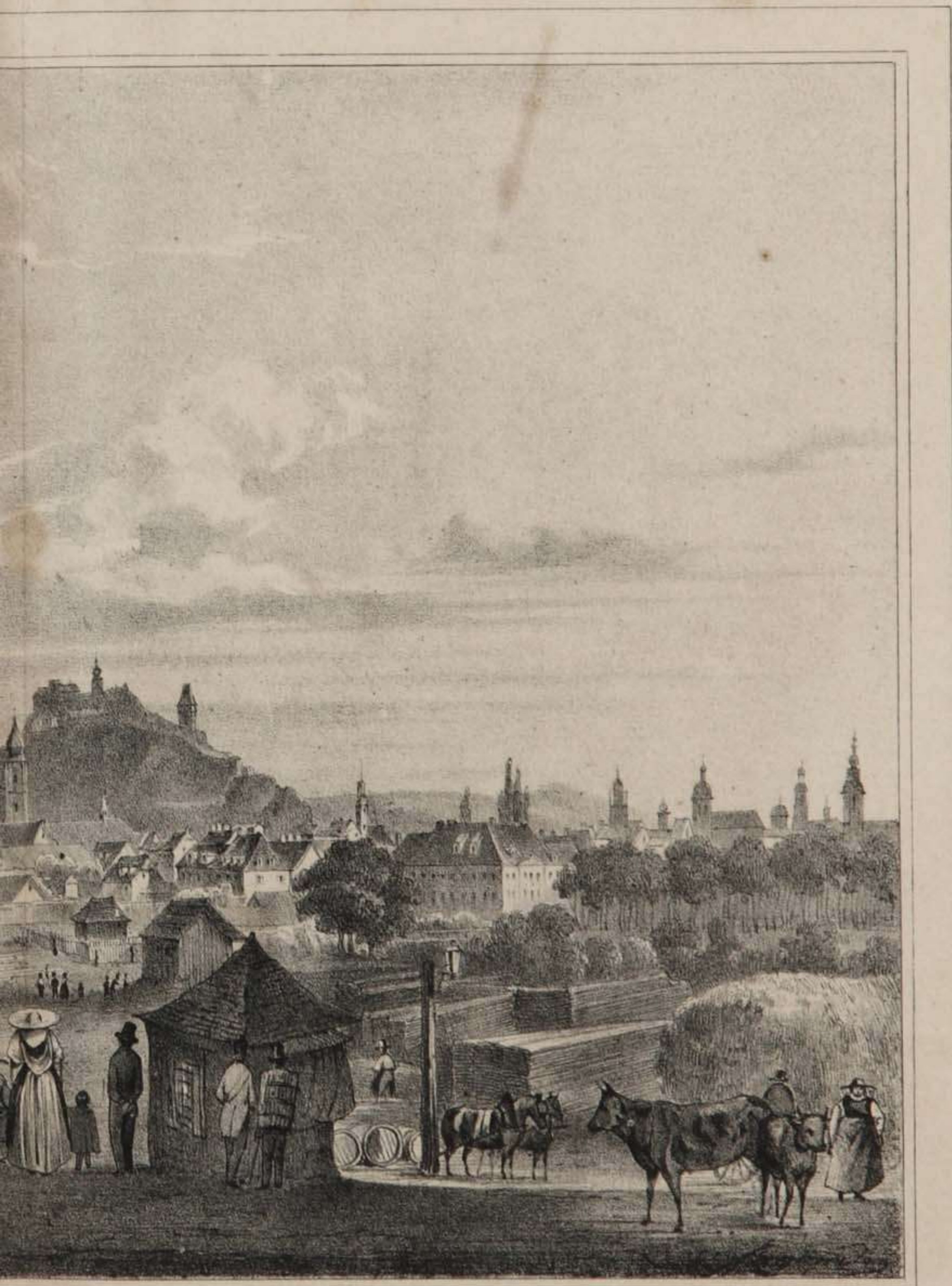

Imp d'Aubert & C^{ie}

ATZ.

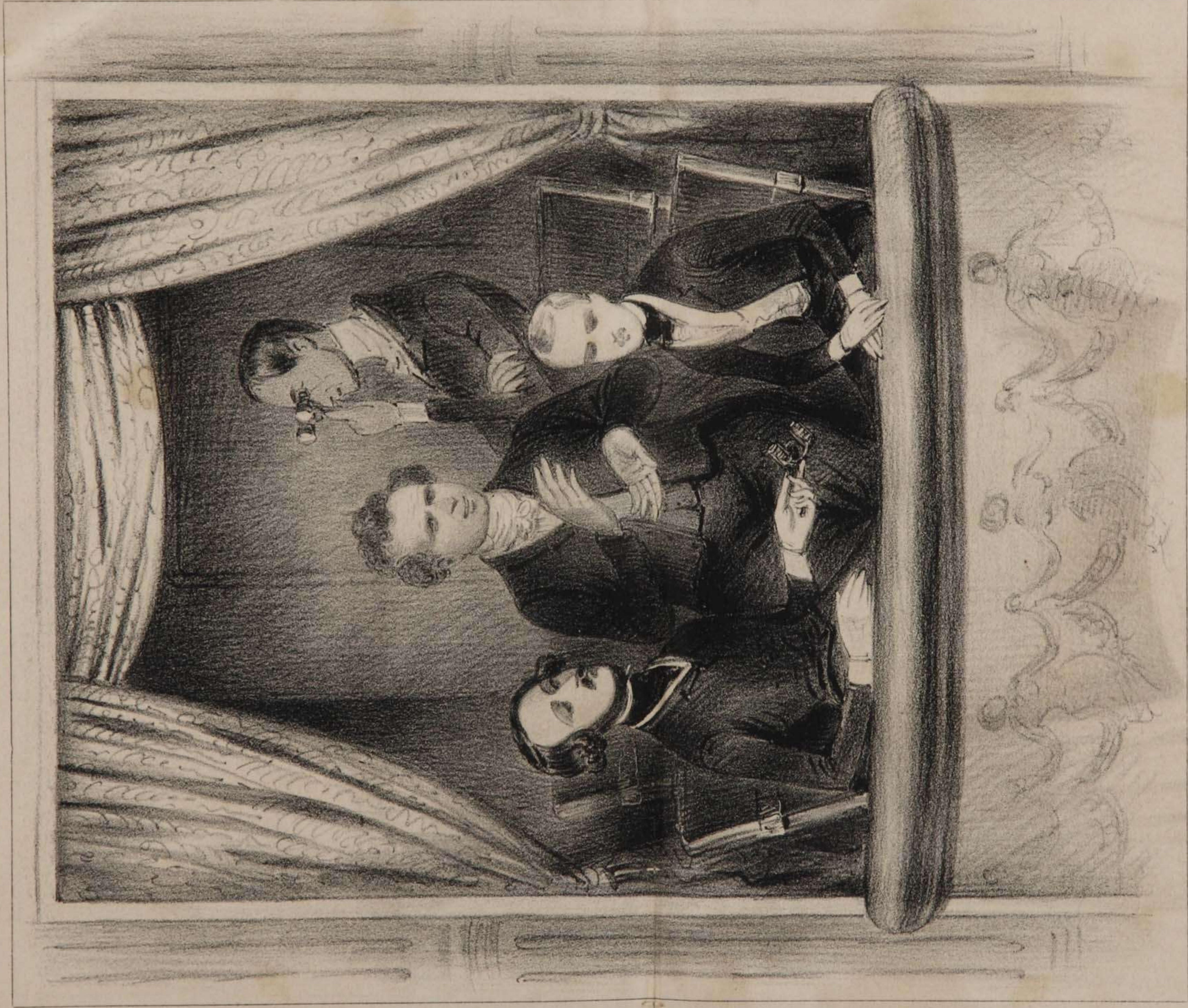

Imp. d. Aubert.

Une Loge aux Italiens.

Le Mode

LIVRE des SALONS et des CHATEAUX.

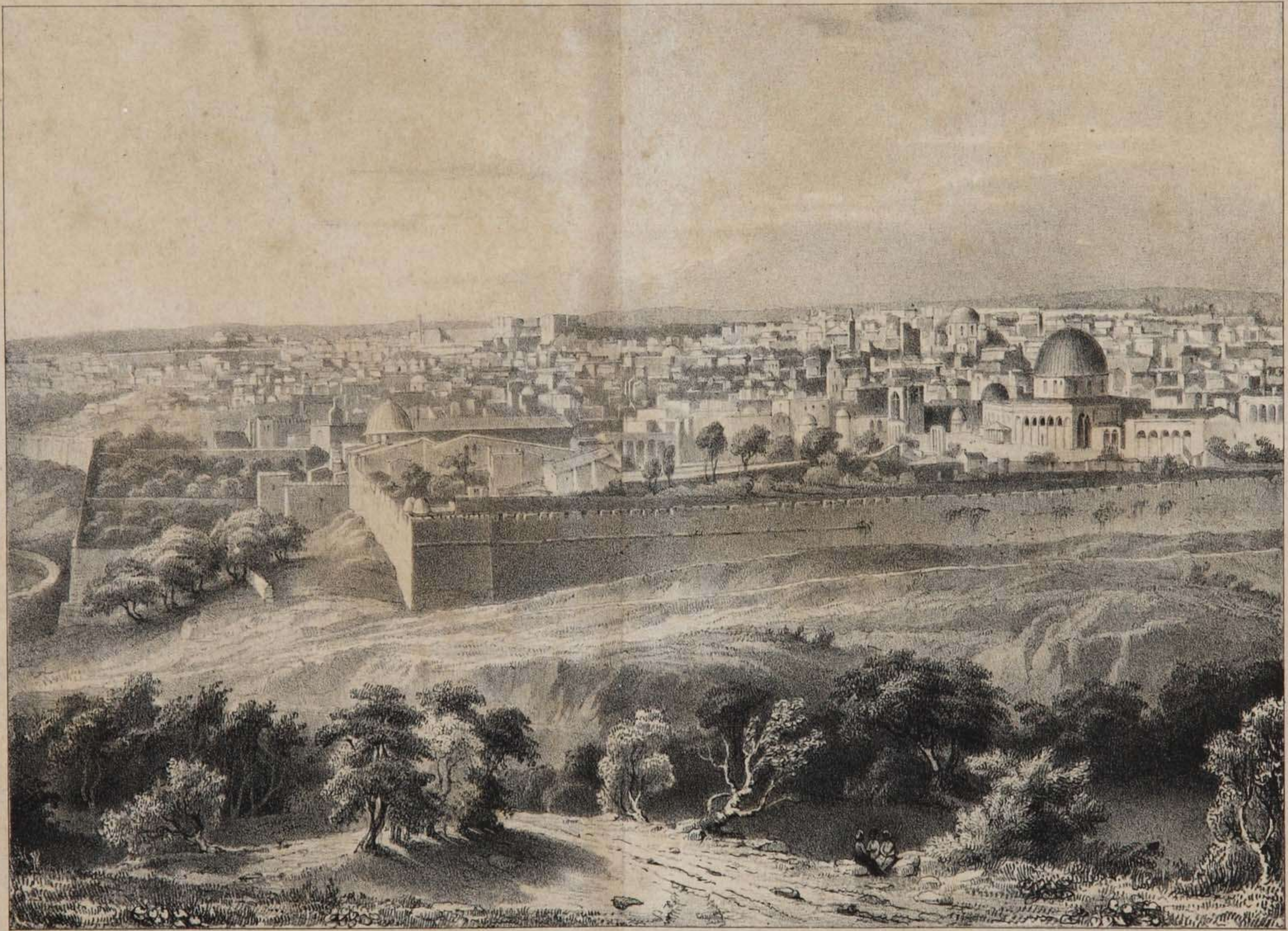

Imp. d'Hubert & C^{ie}

Façon de lith.

22 Juillet 1841.

JERUSALEM.