

le representa la Alameda Existencia de la Alameda
C. de H = H = 28 - X - 911 = en esta piedra ya se unia



una gran vivienda de la Alameda

La Alameda Vieja.



Suarca: a la romeria de Villaoril

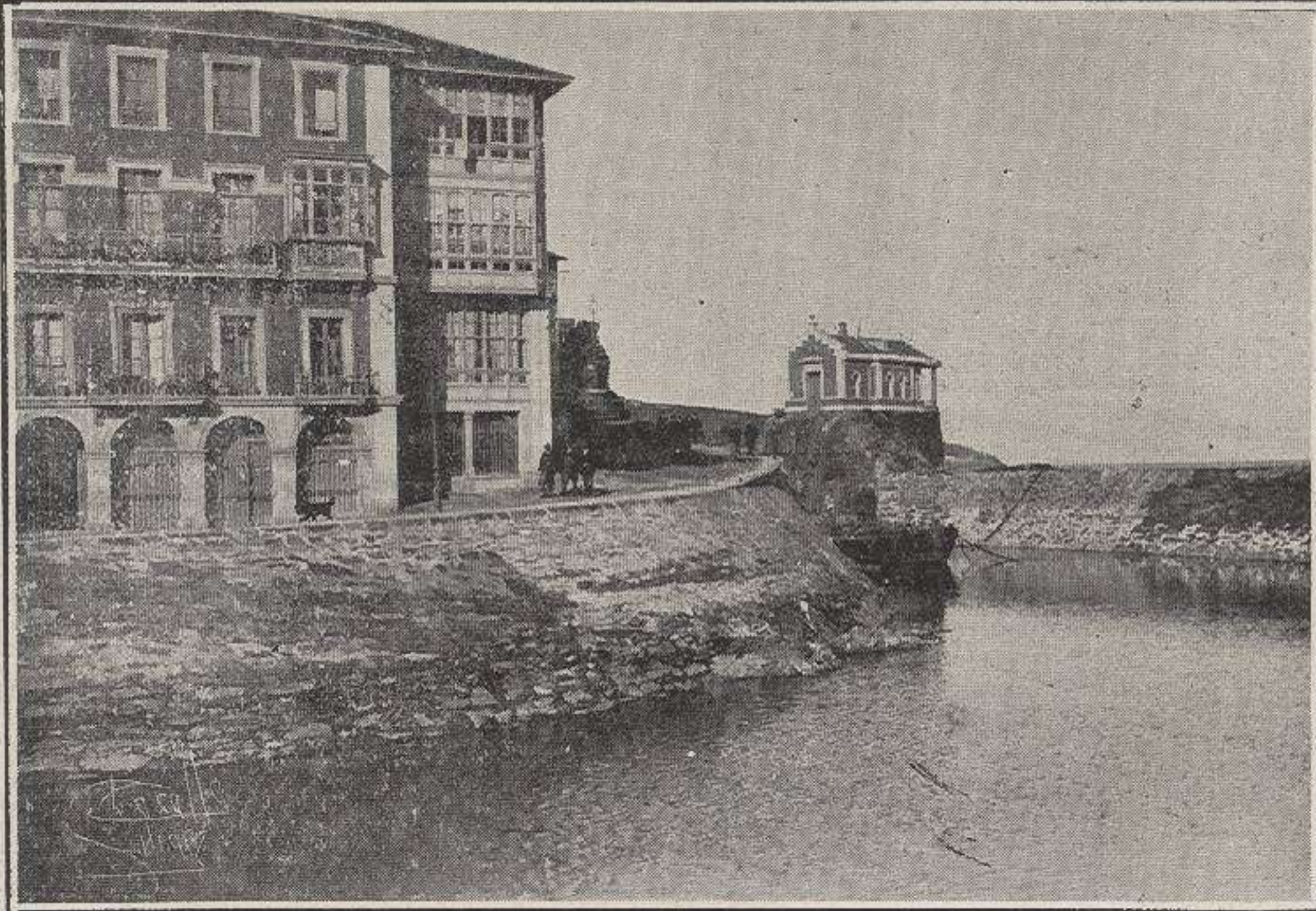

LUARCA: Palacio de Trelles, Mar chica (desviación del Rio Negro)



*Calle
Alameda*

LUARCA—La Alameda moderna.

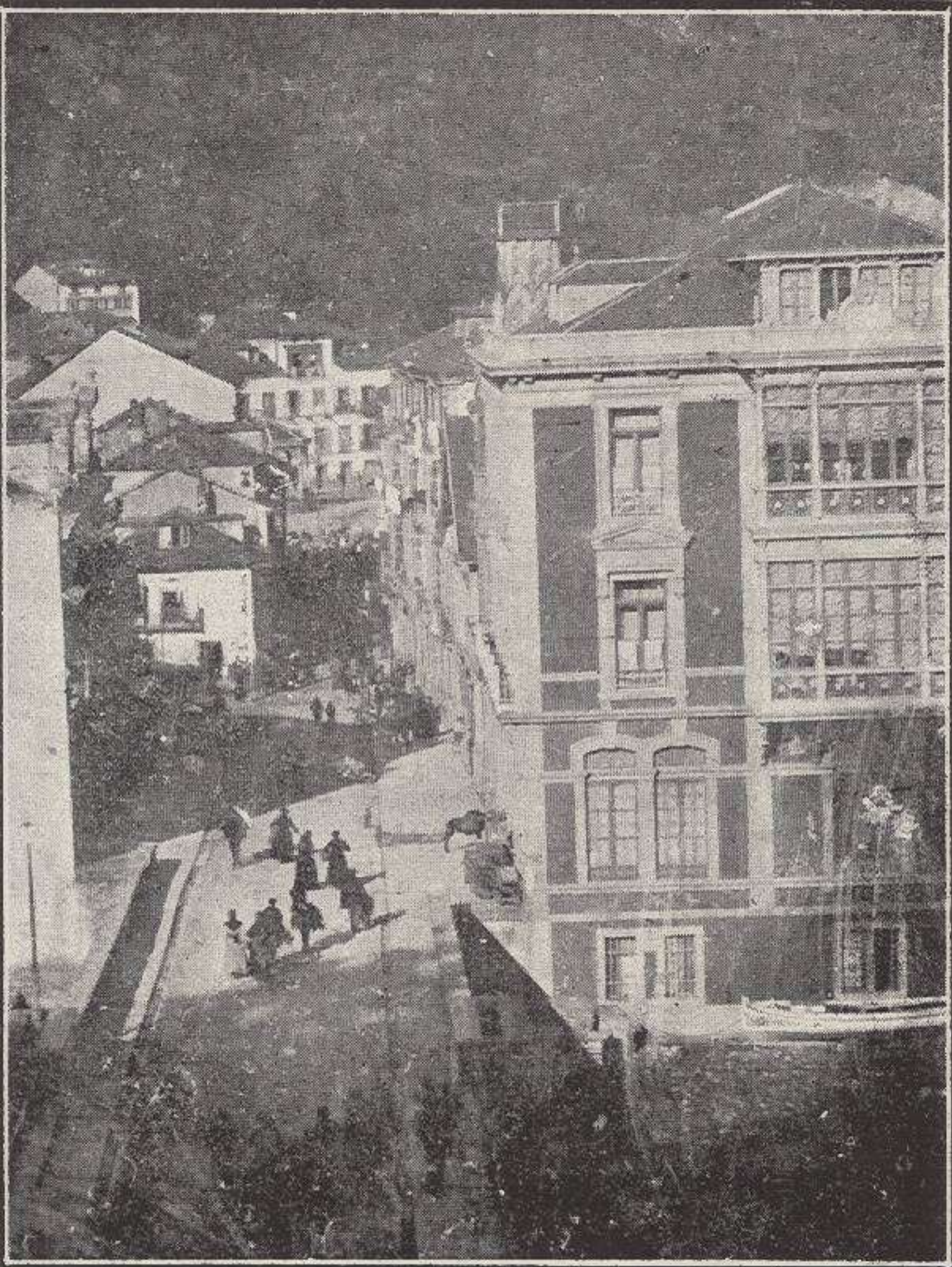

Algo de Lluarica: parte del Puente Nuevo, llamado así
hace muchos años. y la casa de los Cascos.

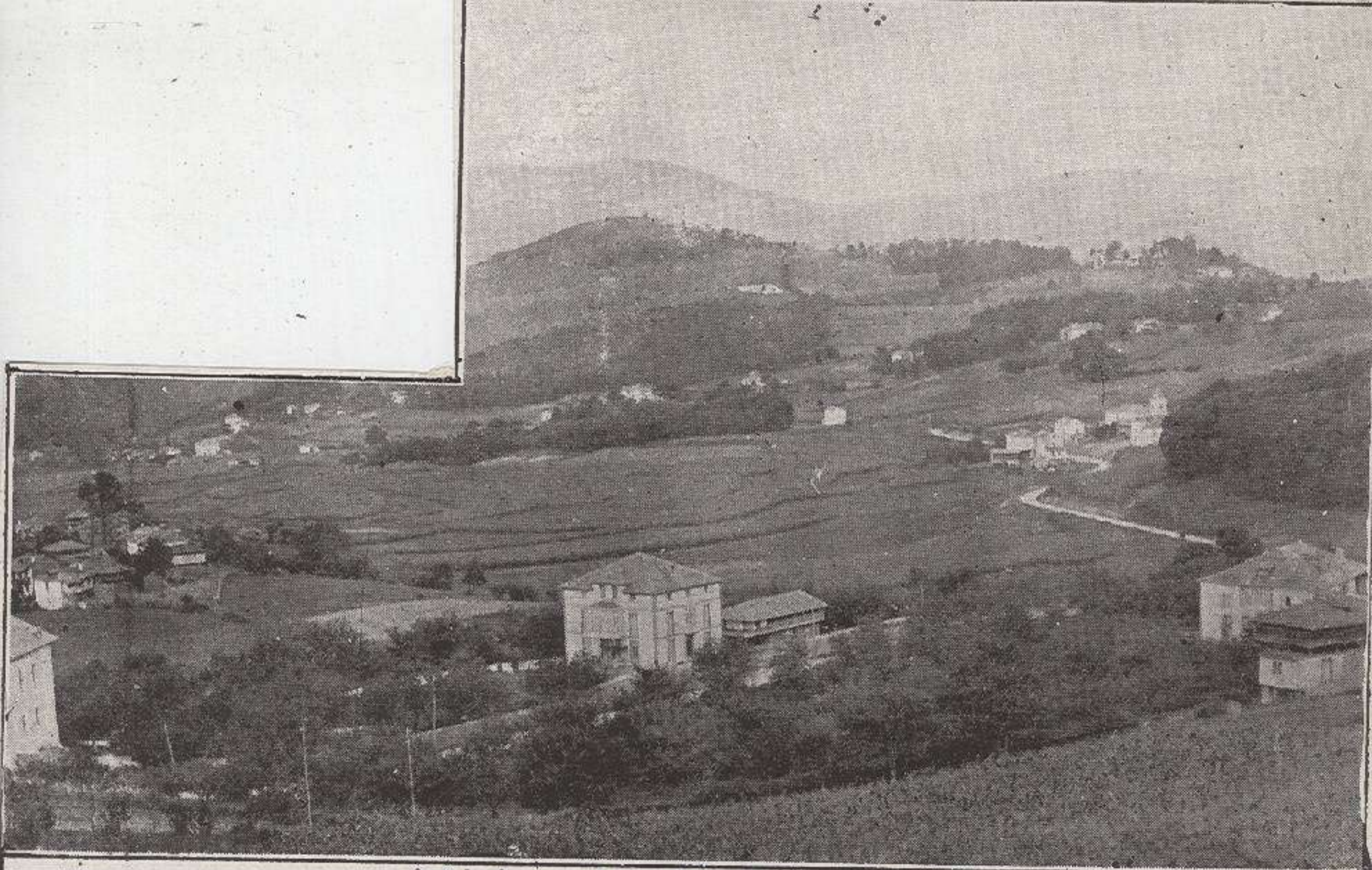

Vista de Mañás (Suarca)



Vista parcial del Muelle de Luarca (Foto Merás)

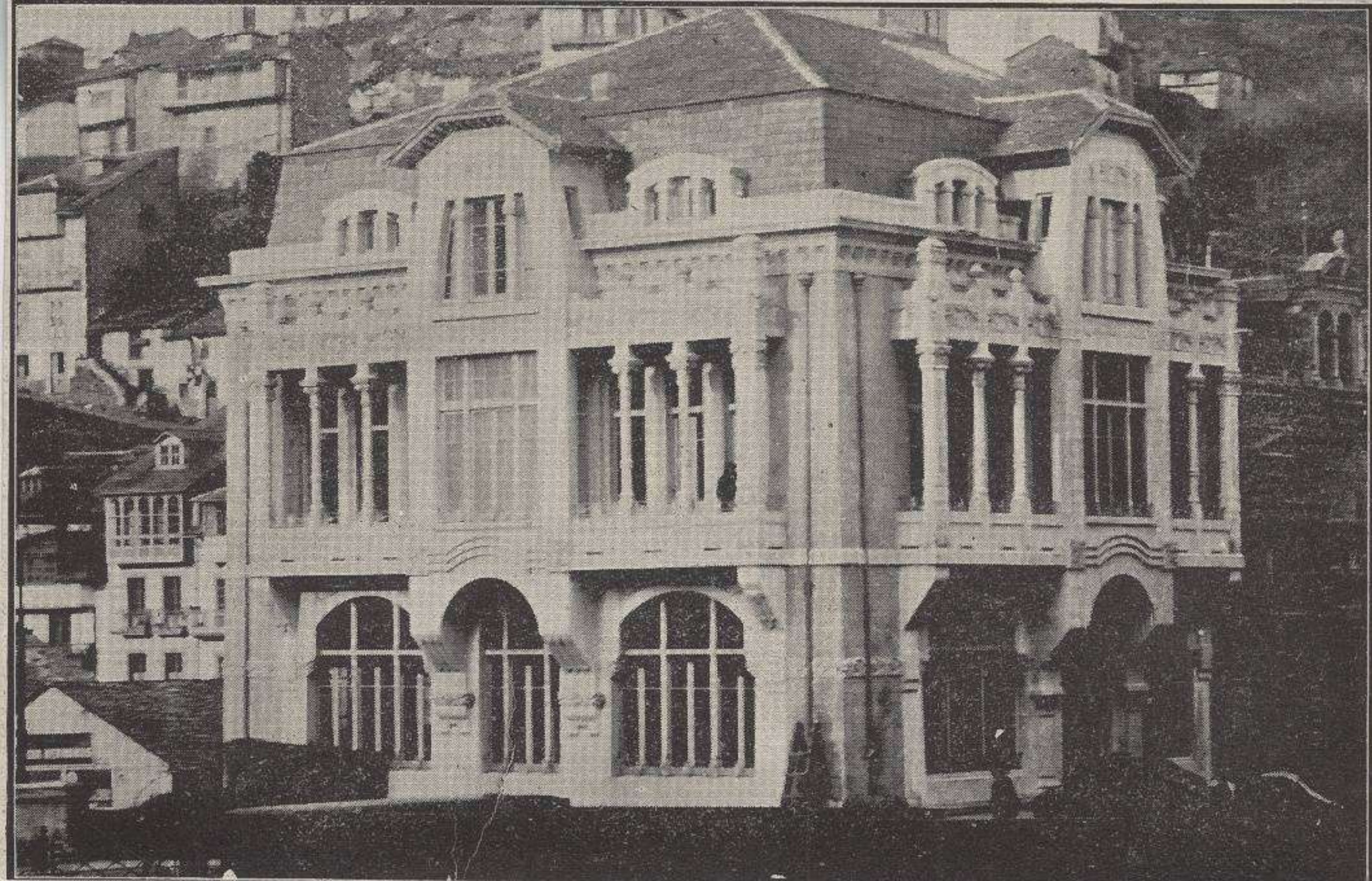



UATC : escuela pública



Llataca: obras de construcción de la casa R. P. no.



Luarca: entrada de la villa



Barcellina (Luarca): Quinta de D. Manuel Mendez de Andes

Serie A. Núm. 6



FOTOTIP. Y TPO. DE BELLMUNT Y DIAZ.

ASTURIAS. — Coche correo á Luarca