

ADVERTENCIAS  
PARA LOS QUE HAN DE RE  
PARTIR, COBRAR, Y PAGAR EL SUBSIDIO  
y el Escusado, en este Obispado de  
Pamplona.

HECHAS POR EL LICENCIADO DON MARTIN  
*de Arbiçu, Abbad del lugar de Acedo, y de san Gregorio de Piñaua,  
Procurador del Arciprestado de  
Berrueza.*

DIRIGIDAS A LA MUY ILUSTRADA JUNTA  
y Congregacion de los Procuradores del Clero del  
mismo Obispado.



R. 3041

EN PAMPLONA:

---

Por Martin de Labàyen.

Año 1630.



# ADVERTENCIAS

PARA LOS QUE HAN DE RE-

PARTIR, COBRAR, Y PAGAR EL SUBSIDIO,  
y el Escusado, en este Obispado de  
Pamplona.

HECHAS POR EL LICENCIADO DON MARTIN

*de Arbiça, Abbad del lugar de Acudo, y de San Br  
Procurador del Arcobispado de  
Berruza.*

DIRIGIDAS A LA M V Y

y Congregacion de los Procura  
misimo Obis.



---

Por Mart

# APROBACION.



OR comission, y mandato del señor Vicario General deste Obispado de Pamplona, hemos visto, y reconocido las advertencias hechas por el Licenciado don Martin de Arbiçua Abbad de Azedo, del Subsidio y Escusado, y nos parece seran muy vtiles y de gran prouecho para los contribuyentes del Subsidio y Escusado, y en consecuencia que pide para imprimirlas, en fee de lo qual en Pamplona en once de Octubre de mil y seyf-

*El Licenciado Goldaraz.*

*o de Artieda.*



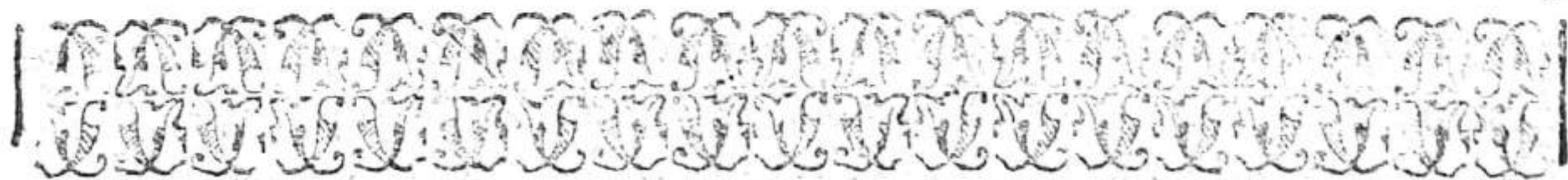

A LA MUY ILLVSTRE  
junta, y Congregacion de los  
Procuradores del Clero del  
Obispado de Pamplona,  
salud, &c.



*A R A* escusar muy Illustres  
que forman muchos de los que  
dio y escusado en este Obispa  
paces del modo que  
de las cantida  
gracias, mu  
generales  
una dell  
caciones, y luego advertir y de sea  
multiplicacion de la del Subido pa  
en cada plaza, y la del Escudo por  
tres quartos en cada plaza, que  
bien poco, con lo que falta en la ori  
dad lo que le toca, y los derechos  
ramente lo repartido, en que sea  
año alguno a sobrar ducentos real  
gestad por baxas, lo que se le paga por lo  
ciscos, y Monasterios de Menores que son qua  
quinquenio: he puesto tambien con  
con facilidad sin embarac

y partir, pueda cada uno sacar lo que le toca a qualquier contribuyente  
vista su tabla, para la paga de las dichas gracias de por si y juntas, y tam-  
bien lo que toca a todos los de una Iglesia juntos, y para que por las mis-  
mas tablas se puedan hazer repartimientos para la paga de gastos ex-  
traordinarios, no solo de lo que montan ellas señaladamente, sino tam-  
bien de lo que montan multiplicadas por dos, por tres, por quatro, por cin-  
co, y por seys, que es adonde parece que aquellos podran llegar, he puesto  
assi mesmo una instruccion para sacar con facilidad los veros valores  
de las rentas Ecclesiasticas que se acrecentaren, o fundaren de nuevo, y  
de las que vinieren en quiebra, y diminucion, o perecieren para ponerlas,  
o quitarlas en las dichas tablas, y cargarles, o descargarles el Subsidio y  
Escusado que les tocaren, conforme a las que estan puestas en ellas, el  
trabajo, y ingenio; pero para mi ha sido de algun embaraço, y lo  
suplico a vuestras mercedes, como a los que mas manejan estas cosas, y  
de ellas a los que no las tienen, y espero que les sera de  
lo yo con tanto. Suplico a vuestras mercedes reciban mi  
estro Señor que conserue su vida y salud felicissimos  
Nouiembre de 1626.

Don Martin de Arbiçu.

## Al Lector.



DEMAS de que he tenido orden del Clero de este Obispado. Por lo que dire aqui se podrá descubrir los motivos que me han inducido, y aun obligado buenamente hazer imprimir las aduertencias deste librito, y las tablas del Subsidio y del Escusado q̄ se les figuen, con lo q̄ cada plaço ha de pagar por agora qualquier Subdiente, assi para cada qual de estas dos contribuciones de por sí, como para ambas juntas, y con lo que todas las rentas de cada Iglesia en junto han de pagar en el mismo plaço.

1 Las tablas se hizieron el año de 1607. cō muchos señores Jueces de la Cruzada y Procurador General, con asistencia de los Subdientes, o sus Procuradores fueron todos llamados para esto. Auendo precedido un examen de todas sus rentas Eclesiasticas, y hechas con yqualdad, conforme al arbitrio e acuerdo de los señores Jueces, y Procurador General, y el Rey, y mandado a 360. reales de vero valor y vn maravedi, a cinco reales, medio, vn quarto de maravedi, y otras cosas, o por menos, con orden para pagar el Subsidio y el Escusado, y para otros gastos que se ofrecieren para esto se les ofreció a los Señores Jueces, y Procurador General, y al Secretario de la Cruzada que al presente se halla en el Obispado, que les entregaron al que le sucedio en su lugar.

2 El año de 1617. se proueyo en el Rey para las Capellanias que se auian fundado de renta, y a las que se auian dexado de fundar, que se hiziesen sus veros valores, y se les

les tocasse, y por no auerse tenido noticia del arbitrio que se tomó quando se hizieron los primeros, parece que huuo de ocupacion quince meses en hazerlos, y en esto se ofrecieron 750. ducados y mas de gallo, como parece por las cuentas del dicho año, y del siguiente de 1618. siendo ocupacion y trabajo, que a tenerse noticia del dicho arbitrio se pudiera acabar muy bien no en quince meses, pero en quince dias y menos.

3 Por las prouisiones que para la paga deste dinero se despacharon, se lleo a saber como se auian lleuado tan grandes cantidades, por cosa q̄ pidia de suyo tã poco trabajo, y asì de parte del Clero se dio cuenta al Cabildo de esta Cathedral, del poco tiempo que era necessario para hazer estos veros valores. Y yo di por escrito el arbitrio y instruccion como se auian de hazer los que se requeriessen, y aun lo hize imprimir para que viniessen a la noticia de los, sin que por ello huuiesse querido interese alguno, despues por auer parecido que tenia algun inconueniente tan comun, hize recoger la impresion.

En los años de 1619. y 1620. pareciendo que inueniente era para el fin que verdaderamente fuele necesario para la del Subsidio lo que se auia caido en error por no saberse tampoco el modo que se habia hecho las primeras, se erraron en el repartimiento de rauedis vn real al vfo de Cascaes y otros repartimientos, o plaços de donde se deuián los Subsidiantes, las cuentas como parece por las cuentas de los años de 1619. y 1620. y por los autos de los Arciprestados y otros Subsidiarios, y despues se pagaron tambien muchos gastos por los autos y diligencias que fueron necesarias para la correccion de lo que se auia lleuado de



5 Vistos y entendidos los errores de estas tablas, se mandò que se emendassen y corrigiessen, y con que fuera mejor romper las, y que se vlassè de las primeras como siempre se ha vsado de la del Escusado, y se pudiera tambien vsar de la del Subsidio, con solo añadirle como esta dicho lo que se carga a las nuevas fundaciones, a título de corregirlos se han gastado 224. ducados del dinero comun, como parece por las cuentas de los años 1621. 22. 23. 24. y 25. y de los Subsidiarios tambien muchos ducados por los traslados que han llevado dellas, y sus multiplicaciones, jamas bien corregidos, y siempre que los han buuelto para que se les diessen bien corregidos les han llevado muchos derechos con tornarse los a dar errados, sin poder hazer otra cosa, por estarlo los originales en muchísimas partes, como lo tengo aduertido agora señalando las para que se corrijan.

6 Quando yo llegue a tener alguna noticia de todo esto, que fue el año de 1623. para ocurrir a estos daños e inconvenientes, hice imprimir vnas aduertencias y instrucciones, para que cõ mucha facilidad se pudiesen bien estas tablas y sus multiplicaciones, y viesse y supiesse los que cobran y pagan el subsidio, sin que por ello se me diesse interese alguna, ni se vlassè de ellas, y así han durado acapreñados y dañados, y entre los Subsidiarios, y los Arciprestados y diferencias.

7 Finalmente viendo el Clero que no podia tener remedio con estas tablas, me han pedido darme un traslado de ellas, y yo las hiziesse imprimir, y así con precisión, auiendo juntado para ello a todos los Arciprestados de las ciudades, y todas las tablas que en los Arciprestados se ven, y ellos, que cotege con los originales, y al Secretario de la Cruzada para que corriera en su nombre, y por no quererlos imprimir, y hecho vn librito para el Arciprestado, con que espero cessa

tes y gastos , y todas las quiebras y diferencias passadas.  
8 Teniendo este librito podra tambien qualquier Subsidiante advertir si en las prouisiones que se embian para la paga de los gastos extraordinarios se reparte mas dinero de el que es necesario para ellos, como yo lo adverti el año de 1623. quando se mandò pagar para ciertos gastos que no llegauan a once mil reales lo que montaua la tabla del Subsidio y la del Escusado multiplicadas por seys, que passauan de veynte y quatro mil y quinientos : y así se moderó y limitó a que solo se pagasse lo que montaua la tabla del Subsidio multiplicado por cinco, y el año de 1622. quando se mandó pagar por la sede vacante del señor don Fray Prudencio de Sandobal , lo que montasse la tabla del Subsidio multiplicada por cinco. Tambien adverti que sobrauan mil y setecientos y noventa reales , de los quales se mandaron restituyr a los Subsidiantes lo que auian pagado de mas.

9 Ademas desto ayudara mucho este librito, para que las cuentas del dinero del Subsidio , y Escusado se den con la distincion y claridad que conueniene , y no con la confusion, errores y enmenduras que muchas vezes , indignas de verse en ellas, comete los años de 1618. 21. 23. y otros.

Para que los Visitadores vean en cada Iglesia la paga de Subsidio y Escusado , en lo qual fuele

a sacar y sacara desta obra y trabajo de Dios , que a todos nos tenga

LICEN-

L I C E N C I A   Y   M A N -  
damiento del muy Ilustre Cabil-  
do de la Cathedral de Pamplona,  
para que el Subsidio y Escu-  
fado se cobren por este  
libro:



O Y fee y verdadero testimonio yo Iuan de Tre-  
uiño Escriuano Real y -Secretario del Cabildo  
de la Cathedral de esta Ciudad, que por los se-  
ñores del dicho Cabildo se ha mandado y dado  
orden y licencia , para que el Subsidio y Escu-  
fado de este Obispado se cobre por las cantida-  
des que se refieren en el libro impresso en la di-  
cha razon por el Licenciado don Martin de Arbiçu, *Abt. de*  
Azedo, el qual a sido visto por los señores del dicho C  
cuya certificacion firmè en Pamplona a onze  
mil y seyscientos y veynte y siete.



VCHAS y grandes contradiciones se lebantaron contra este libro despues que estaua ya impresso, para que no se recibiesse ni vñase del, pero satisfizose a todas con tanto acierto, que tuuo por bien el muy Illustre Cabildo de la Cathedral de proueer el auto y mandato retroescrito, y porque en particular fueron dos, en las que mas toparon, por llevar algun color y apariencia de razon, se ponen aqui con sus satisfaciones para que nadie desde aqui adelante tropiece en ellas, y tambien porque importa su noticia para los que tratan de este menester, y para la inteligencia del libro.

La primera, fue dezir que todo este libro esta lleno de errores de cuenta, de manera que no ay folio ni pagina alguna en el adonde se reparten el Subsidio y Escusado a los particulares contribuyentes que no tenga algunos.

La segunda, que porque estando impresso este libro no se pueden quitar del el Subsidio y Escusado de las rentas Ecclesiasticas que perecieren o vinieren en diminucion, ni ponerle el de las que se aumentaren, o fundaren de nuevo.

Pero respondese a la primera, que si bien muchos muy grandes y bueros contadores han juzgado por errores de cuenta lo que en los folios y paginas alli referidas, es por no estar capaces, de entender el modo de cuenta que se lleva en estas tablas del Subsidio, donde en la del Subsidio a vn marauedi de renta se reparten trece marauedis y medio en cada marauedi diuidido en quartos, se le reparten trece marauedis y medio por cada quarto, y en las tablas solamente ay reales, marauedis, y en la del Escusado a vn marauedi de renta se reparten once marauedis y tres quartos, y en la del Escusado a vn marauedi de renta se reparten doze marauedis y tres partes de vn quarto, por no podersele repartir cada quarto, por no podersele repartir y tres partes de vn quarto de marauedis, y tanto quanto ay quartos que se hallan

en

en cada pagina y folio , o en muchos , y hazen de ellos marauedis enteros, vienen a sacar alguna poca cantidad menos, repartiendoles a trece marauedis y medio a los del Subsidio , o a doze y tres quartos a los del Escusado de la que tienen en las tablas donde estan diuididos, y se carga a cada quarto en el Subsidio tres marauedis y medio, y en la del Escusado tres marauedis, por no poderse hazer otra cosa como queda dicho , y estos son los muchos errores del libro que todos juntos en todo el Obispado no llegan a seys reales , y en efecto no son errores , sino la cuenta lisa , llana, y verdadera de las dichas tablas.

A la segunda se responde que el inconueniente tocado en ella se remedia facilmente , y se deue remediar , con que los señores Collectores en las cuentas que dan del dinero que cobran, den por descargo las cantidades que se quitaren del Subsidio y Escusado por las rentas Ecclesiasticas que perecieren , o vinieren en diminucion, y se hagan cargo de el que se añadiere por aumento o nueva fundación de otras, como se auia de auer hecho desde que las tablas se hizieron, sin dar lugar a que todas se renouassen y trasladassen de nuevo , por lo que se quita , o aumenta en ellas con tanta costa y gasto de los Subsidiantes, como se dize en el prologo de este libro num. 4.

No se ponen las demas contradicciones ni sus satisfacciones , porque aunque han sido dificultosas de vencer , procedian mas de los a los que las hazian, que de razon ni de color, o tuuiesse, y porque tampoco es de importancia en efecto porque basta el dicho auto y n que el libro que le bastante y dicho sané, y las contradicciones que se le han hecho.

Otra nueva objecion se ha opuesto con las retroescritas se estauan imprimiendo dizie ta lleno de errores, y fundandose para esto en partidas y de vn proprio vero valor , se halla quartos de marauedi mas en la tabla de Escusado Subsidio , auicndose de poner yguai

bas contribuciones, siendo yguales los veros valores.

Bien y facilmente se pudiera satisfacer a esta objecion, como a otras de las que se han passado en silencio con dezir que procede contra las tablas y no contra el libro, en que se han impresso los traslados de ellas con lo que ha de pagar en cada plaço qualquier contribuyente. Pero bolviendo tambien por los que hizieron las tablas, y por la verdad se responde que muy aduertida y justificadamente se ponen aquellos quartos mas en la tabla del Escusado que en la del Subsidio.

Para lo qual se supone, que como es notorio a los Subsidiates y es justo lo sepã tambien los demas, a cuyas manos llegare este libro. En cada vna de estas tablas a diez reales de vero valor de rēta Ecclesiastica se le pone vn marauedi de tabla, y en llegando a 360. reales 1. real, y de ay arriba en la misma cōformidad, y estos en el Subsidio se multiplicã por veynte y siete cada año, la mirad en cada plaço, y en el Escusado por veynte y tres y medio, la mitad en cada plaço, como se dize en estas aduertencias del libro, de manera que el que tiene diez reales de vero valor de renta Ecclesiastica decimal o primitial, paga cada año por ellos cincuenta marauedis y medio, y al respecto por los demas.

Esta conformidad a dos reales y medio de vero valor de rēta Ecclesiastica se le pone vn quarto de marauedi, a cinco reales dos quartos, a diez reales quatro quartos. Pero porq̃ succede el tener algunos quatro de vero valor de rēta, y si a estos se les pone vn marauedi de tabla seria poco y de menos, y si se les pone dos, y de mas muy aduertida y justificadamente se pone vn quarto en la tabla del Subsidio, y dos quartos en la del Escusado. En seys reales, o seys y medio q̃ se les ponen tres quartos en el Subsidio, y tres en la del Escusado, y al respecto de vn real y medio, o nueue, y estos son los quartos q̃ ay de mas en el Subsidio q̃ en la del Escusado, no por errores de cuenta, sino por aduertēcia y justificaciō. Y mirados con cuydado se ve que en el Arciprestado mas largo del Obispado de Salamanca ay trece quartos, que hazen tres marauedis y pagã en cada plaço, y este pagado con tanta razon, por lo qual se ve en su verdad y su victoria.

Aun



V N no se acabaron las persecuciones del libro cō lo dicho, sino que estando ya distribuydo casi por todos los Subsidiantes del Obispado, huuo quien pidieffe (por los fines que halla se sabe) q̄ se mandase recoger. Diciendo que siēpre estaua lleno de errores, y q̄ causaua muchas quiebras y disensiones en los Arciprestados, y seruia mas de confusion q̄ de dar luz a los Subsidiantes, y otras cosas a q̄ yo satisfize, y mas me allane a q̄ si algun error de algun guarismo, o cuenta se hallasse en el libro se me aduertieffe q̄ yo lo corregiria, por lo qual el Clero del dicho Obispado en vna junta general q̄ tuuo el dia infrascripto ordenò a su Procurador General, que era quien profegua la demãda, aunque puesta por otro viesse el dicho libro, y aduertieffe los errores q̄ dezia hallarse en el, y auiedolo visto vna y dos vezes dio y firmo el testimonio y relacion siguientes.

En la Ciudad de Pamplona a los diez y seys dias del mes de Mayo de mil seyscientos veynte y ocho ante mi el Escriptuano publico, y testigos infrascriptos, parecio presente el Licenciado Goldaraz Abbad de la Parrochial del lugar de Yabar Procurador General del Clero de Navarra, y su merced dixò, que con comission de los Procuradores del dicho Clero en vito y reconocido el libro impresso para la paga del Subsidio y Escusado, compuesto por el Licenciado don Martin de Arbiçù, Abbad de la Parrochial del lugar de Azedo, y auiedolo visto desde su principio y fin, ha hallado que esta conforme a las tablas originales, y emēdadas las erratas de ciertos guarismos, y cuentas aduertido en el, quedara con la perfeccion necessaria, y testimonio de lo susodicho dio el presente, de palamiento el Licenciado don Martin de Arbiçù, por orden de todo el Clero, que oy este dia se le ha dado en la junta auido en el puesto acostumbrado en San Francisco de la Ciudad, y firmo el dicho Licenciado Goldaraz dello, Martin de Montalbo, y Domingo de Garra la dicha Ciudad, los quales firmaron con mi el Escriptuano Licenciado Goldaraz, Martin de Montalbo, Don

Joseph Yrigaray de Mongelos, y en siguiente hize estos mis signo y firma como acostumbro, en testimonio de verdad.

Joseph Yrigaray de Mongelos.

Hago verdadera relacion yo el Licenciado Goldaraz Abbad de Yabar, Procurador General del Clero de Nauarra al dicho Clero y Subdiantes, y a todos los demas que la presente vieren, de que he visto y reconocido la correccion, y enmienda que el Licenciado don Martin de Arbiçu Abbad de Azedo ha hecho en las erratas de los guarismos, y cuentas que se le advirtieron en su libro que hizo imprimir para la paga del Subsidio y Escusado y è hallado que todas estan bien corregidas y emendadas, y que así queda el dicho libro muy conforme a las tablas originales, y con la perfeccion necessaria, y en fe dello firmè en Yabar en veynte y vno de Junio de mil y seyscientos y veynte y ocho. El Licenciado Goldaraz Procurador General del Clero de Nauarra.



**M**V Y presto se echo de ver , que mucho menos que antes podia recebirse y correr el libro con la aserta correccion advertida y testificada por el Licenciado Goldaraz, porque con ella quedaua de veras errado , atento que aquella no era conforme a las tablas originales, sino conforme a los sumarios que estauan sacados dellas, con muchos y grandes errores de cuenta, y assi pidi a los señores Iuezes de la Cruzada mandassen conferir el dicho libro con las tablas originales, y se viesse donde estauan los errores que se publicauan, mandaron que se hiziesse assi, cometiendo el hazerlo a Sebastian de Oteyca mercader vezino de esta Ciudad , con asistencia de los señores Coletores y mia , por presencia del Secretario de la Cruzada. Hizose la conferencia con muy grande espacio y atencion , assentando en vn memorial los errores de cuenta que se fueron hallando assi en las dichas tablas y sus sumarios como en el libro, y acabado esto pidi yo que se me diese traslado del dicho memorial para corregir y emendar conforme a el lo que fuesse necessario en el libro , cometiese tambien al dicho Oteyca el advertir con asistencia mia lo que en el libro auia de emendarse y reformarse, para quedar con la perfeccion necesaria, y assi ambos y yo en particular trabajamos con todo cuydado en sacar las tablas generales assi del Soldado como del Escudado reformadas y ajustadas, y en advertir lo que en algunas partidas particulares de los Arciprestados se auia de emendar en el dicho libro , y se presento la razon y memoriales de todo ello ante los señores Iuezes de la Cruzada , que mandaron dar traslado de todo ello al Procurador General del Clero , para que si algo tenia que dezir en contrario lo hiziesse, y el respondiò que no se le oia cosa alguna que dezir.

Despues en las cuentas que yo pidi al señor Obispo para dar a los señores Coletores en presencia de su Ilustre Señoría a los señores Contadores del Obispado del Escudado del año de 29 y de otras camidades tendia se auian de hazer cargo por errores y fraudes de algunos años anteriores auendolas mandado

do dia para ellas , al tiempo de darlas se presento ante su Señoria Illustrissima y Contadores vn papel firmado del dicho Oreyça, en que se hazia relacion, que en las dichas tablas reformadas auia erradas muchas partidas y en grandes cantidades , y se expresauan aquellas con fin a lo que se puede entender a todos lo que ya de antes estaua sembrado, de que yo andaua desuaneado en estas cuentas, ofrecime de satisfacer a las dichas partidas , como lo hize alli luego, y assi se proueyo que yo ajustasse los veros valores de las dichas tablas con el mismo Sebastian de Oreyça , y que se comunicassen a los señores Contadores. Hizose este ajustamiento (afirmando el dicho Oreyça, que la firma del dicho papel se la auian sacado con siniestra relacion de que las dichas tablas reformadas auian de conformar con los sumarios de las originales que le mostraron ) y por este ajustamiento que se hizo y se comunico a los señores Contadores, y tambien a los Colectores consto , que en todo el Obispado y rentas del auia auido en la tabla reformada del Subsidio solamente dos marauedis y vn quarto de marauedi de quiebra , que hazen en cada plaço treynta marauedis de paga, y que la del Escudado estaua muy bien ajustada, si bien se sacaron della 27. marauedis que estauan cargados a la Vicaria de la Parrochia de San Iuan de esta Ciudad, por auerse mostrado sentencias en que se le mandã quitar, diziendo que los paga el Arcidiacono de la Tabla , porque estan incluydos en el, como las demas raciones de la Iglesia.

Con esto se mando, que en las cuentas que adelante dieren los señores Colectores se hagan cargo de las cantidades expressadas en las dichas tablas reformadas, y que mi libro corregidas las partes estan aduertidas tenga efecto , y se entregue a cada vno de los dichos señores Colectores firmado por el Secretario, y que se imprima tanta tabla que tengo dada del premio de la plata, para que cada qual la lleue a su cargo, y que haga fee el dicho libro con la firma del Secretario.



# Arece que en el testi-

monio y relacion retroescritos, tuuo muy grande descuydo, ò engaño el Licenciado Goldaraz, pues estando el libro muy poco, ò nada desconforme de las Tablas originales, en todo lo que ellas, o sus sumarios no estauan errados, con lo que advertio, y asento en el dicho testimonio y relacion, lo desuio y aparto muchissimo dellas, lo qual sin duda procedio de no averlas mirado ni visto, sino solamente los sumarios errados dellas, atendiendo mas a que las cosas corriessen, como auian corrido antes de la impresion del libro, y se quedassen como antes auia estado, pareciendole que assi quedauan bien, aunq̃ el libro quedasse mal. Pero ni de aquella manera falto quien le hiziesse contradicion, que fue el agente de los señores Colectores.

Por lo qual tuue yo necesidad de pedir que el libro se confiriessse con las dichas Tablas originales, y que se corrigiessen los errores donde se hallassen, hora fuesse en ellas y sus sumarios, hora en el libro, proueyeronlo y mandaronlo assi los señores Iuezes Subdelegados de la Santa Cruzada, començando la conferencia a Sebastian de Oteyza mercader, para que la hiziesse con asistencia de los señores Colectores y mia, por presencia del Secretario de la misma Cruzada, y al tiempo que se fue haciendo se fueron advertiendo por cada vno los errores que se pudieron, y de ellos se asentaron memoriales para corregirlos.

Acabada la conferencia pedi que se me diessse traslado de los dichos memoriales para corregir el libro, y facer las tablas mudadas, y se mando que esto lo hiziesse tambien el dicho con mi asistencia: y assi entre ambos facamos las dichas formadas y las presentamos ante los señores Iuezes.

En el discurso desta cosas, para mostrar y verdad q̃ en el Obispado auia del libro (a demas q̃ se ve en el prologo q̃ me obligarõ a su impresiõ)

curasse su cõseruaciõ, procure lebantar ciertos memoriales de los errores de cuenta, y partidas a mi parecer poco justificadas q̃ por falta del libro se auian passado en las cuentas del Subsidio y Escusado en veynte años ò mas, de las quales por orden del Clero comence a pedir satisfacion a los señores Colectores, y porque despues boluio el mismo Clero a darla, que no se procediesse en el pleyto hasta ver la resolucion y parecer que su Abogado daua sobre su profecucion, el qual por remitirse a la vista de papeles que estauan en Madrid la suspendia y dilataua, tome por expediente para que todo tuuiesse fin el presentar los dichos memoriales ante el señor Obispo, y suplicar a su Illustrissima se siruiesse de mandar que se viesse en su presencia, y la de los señores Contadores del Cabildo y del Obispado, y se proueyesse sobre ellos lo que mas conuiniessse y importasse.

Halle en su Señoria Illustrissima muy grande dificultad en admitir mi peticion, porque estaua muy informado, y persuadido de que andaua defuanecido y yua engañado y perdido en los dichos memoriales, y en todo lo demas que yua haziendo en razón de las cuentas y tablas del Subsidio y Escusado, y assi me despedio con esto diferentes vezes, y boluendo ha hazer instancia en mi demanda, hallanandome a que si las partidas de mis memoriales no tuuiesse justificacion pagaria los daños, gasto, y costas de las cuentas, y añadiendo que si su Señoria Illustrissima por sus muchas, y graues ocupaciones no tenia lugar de asistir a ellas, se siruiesse de darme licencia para dar los dichos memoriales al señor don Garcia de Haro que me auia mandado llamar, y exortado de parte de Dios y del Rey que se los diessse a el para poner en lo que fuesse necesario, al fin con estas y otras diligencias se hizo el auto del tenor siguiente.

Por su Señoria Illustrissima esta peticion, y el memorial con ella se presento de las cuentas del Subsidio y Escusado, y el año de 1629, remitió ambas cosas a los señores Colectores del Subsidio y Escusado, para que dentro de quinze dias de aqui se presenten a dar las cuentas del dicho Subsidio y Escusado

2  
cusado en la forma acostumbrada, y se halle en ellas don Martin de Arbiçu contenido en esta petició a conferir y ajustar las cuentas, y proposiciones de su memorial, y por los escrúpulos y dudas que ha mouido con esta materia, desde luego le condena su Señoria Illustrissima en ciẽ ducados, y en los daños si fuere incierto lo que propone, y el dicho Abbad se sugeto a esta pena, y su Señoria Illustrissima lo rubrico de su mano.

Proveyo lo su Señoria Illustrissima dõ Pedro Fernandez Corri-lla Obispo de Pamplona del Consejo de su Magestad y su Capellan, mi señor en Pamplona a veynte y quatro de Henero de mil seyscientos y treynta, ante mi Ioseph de Zalduia Secretario.

Notificose el auto susodicho a los señores Colectores, y pidieron traslado y respondieron que estauan prestos de dar las dichas cuentas dentro del dicho termino, y que se les señalase dia para ello, y se señalo Miercoles a los seys de Febrero.

El auerse hallanado los señores Colectores con esta facilidad a dar las dichas cuentas; pues pudieran responder que en razon de lo contenido en los dichos memoriales estauã en litigio. Sierto que procedio de dos principios. El primero de escusar el verse con ellas ante el señor don Garcia. Y el segundo y mas principal de estar persuadidos de que yo auia de quedar conuencido en presencia del señor Obispo, de que yua errado y perdido en lo que dezia en mis memoriales; y assi mismo en la reformation, y ajustamiento que dezia auer hecho de los veros valores de las rentas Ecclesiasticas y tablas del Subsidio y Escusado, a vna con el dicho Sebastian de Oreyza, y que su Señoria Illustrissima me echaria de si con alguna graue reprehension, y con multa y penas puestas.

Fundome para sentir esto segundo en lo que hizieron señalado para las dichas cuentas, que fue auer llamado al Licenciado Goldaraz, y hazerle que escriuiese el papel con relacion, de que en las dichas tablas re- muchas partidas erradas y en grandes cantidad. todas las que en el lleuauan asentadas, y hazer a

Dicho Sebastian de Oteyza firmasse este papel, con el qual yuan  
can assegurados a su parecer de dexarme vencido y corrido, que  
por lo menos el dicho Goldaraz lo manifestaua por la calle al  
tiempo que se yua a la primera sesion de las cuentas.

En començandose aquella, y en leyendose la primera partida  
del memorial del Subsidio, en que se dize que el señor Colector  
se deuia hazer cargo de 5942. ducados 09. reales 31. marauedis  
y medio que mōtaua la tabla del Subsidio multiplicada por 27.  
como parecia por la tabla reformada, sacó su merced el papel y  
dixo, para que V. Señoria Illustrissima vea las reformaciones de  
tablas que haze el Abbad de Azedo, y de la manera que procede  
en lo que intenta en estas cuentas, se seruira de mandar que se  
lea este papel. Pregunte yo que papel era, y respondieronme vn  
papel que da Sebastian de Oteyza, y tomandolo el dicho Licen-  
ciado Marichalar dixo que el conocia la firma y era suya. Punto  
en que a no tener su Señoria Illustrissima la prudencia, y espera-  
que tiene, y a no estar yo tan al cauo como estaua de estas mate-  
rias, me dexara infaliblemente arajado y rendido, como en con-  
trario se pensaua y pretendia.

Digo como en contrario se pensaua, porque realméte siento  
que esto procedia de entenderlo assi los señores Collectores, y  
el dicho Licenciado Goldaraz que han tenido tanta fee en sus  
tablas originales y libros que llaman Reales, que qualquier def-  
uio, ò apartamiento dellos tenían por sacrilegio en la materia,  
sin embargo de que estauan tan errados como por vista de ojos  
se les ha mostrado, y descubierto con euidéncia, de que cada año  
han cobrado de los contribuyentes en el Subsidio y Escusado  
cientos reales mas de los que se han hecho cargo, los qua-  
les ay agora dada donde estan.

començose a ver el dicho papel, y luego dixi yo que sin em-  
pelo huuiesse firmado el dicho Sebastian de Oteyza  
euidencia, de que las partidas contenidas en el  
de las tablas reformadas, sino correccion y refor-  
mas originales y libros Reales, y de los errores  
que

que auia en ellos : y assi la fuy haziendo de cada vna en particu-<sup>3</sup>lar, y en esto se gasto y ocupo toda la sesion de aquella tarde.

En ella quedo decretado , que al otro dia por la mañana nos juntassemos el dicho Goldaraz y yo con el dicho Sebastian de Oreyza en presencia del Secretario de la Cruzada, y se viesse lo que dezia acerca del dicho papel, el qual auendonos juntado y mostradole el papel, dixo con muy grande sentimiento, que con siniestra relacion se lo auian hecho firmar, diziendole, y afirmandole con muy grande asseueracion , que las dichas tablas reformadas estauan erradas en todo lo q̄ no eran conformes con las originales y libros Reales, y que assi lo asseuto al pie de su firma, pero que realmente las ciertas, verdaderas , y seguras lo eran las dichas reformadas.

Con esto se procedio en la vista de mis memoriales, que duro otras tres sesiones, en las quales se fueron decretando las partidas dellos, conforme a lo que despues salio en el auto, y determinacion de esta causa que entra como se sigue.

En la Ciudad de Páplona, y dentro dela casa y Palacio Episcopal de ella Sabado a nueue del mes de Hebrero de mil y seysciētos y treynta, su Señoria Illustrissima del señor do Pedro Fernandez Çorrilla Obispo de la dicha Ciudad y Obispado, y al presente en los cargos de Virrey y Capitan General desta Reyna, las frōteras y comarcas, dixo q̄ por quanto el Licenciado don Martin de Arbiçū Abad de Azedo ha muchos dias ha representado algunas queexas, y publicado q̄ en las cuentas q̄ se han dado del Subsidio y Escusado deste Obispado auia grandes errores de muchos años a esta parte de muchas cãtidades, en agrauio y fraude de los Subsidiantes, y sobre ello assi de imprenta como de mano ha hecho diferentes memoriales sobre los dichos errores. Por lo qual deseando satisfazer en esto a los agrauados, y q̄ tambien no tienē culpa alguna no se les caue nota junto con los Contadores, y Repartidores del Subsidio y Escusado. Y por el bramieto de los señores del Cabildo asistierō por el, Miguel Cruzat Sindico , el señor Licenciado don F.

Elcarte Arcediano de Val de Aybar, y el Doctor don Iuan de Echalaz y Liedena Canonigos de la Cathedral de la dicha Ciudad, parecieron los señores Doctor don Miguel de Herafo, y Licenciado don Pedro de Yturbide Canonigos de la misma Iglesia, y Colectores del dicho Subsidio y Escusado, y el dicho Licenciado don Martin de Arbiçu Abbad de Azedo, con asistencia del señor Licenciado Fermin de Marichalar Sindico deste Reyno, y Regidor Cabo desta Ciudad, Procurador General de el Clero deste Reyno, y del Licenciado don Iuan de Goldaraz Abad de Yabar, y Procurador General que fue del dicho Clero, en cuya presencia, y de mi el Secretario de la Santa Cruzada a passar cuentas de los dichos errores y fraudes. Y auiendo dicho el dicho Abad que todos los cargos que auia de hazer estan en el vltimo memorial impresso que exhibio, que entra diziendo q̄ es del año mil y seyscientos veynte y nueue, y que no tenia otros, y los dichos señores Colectores presentaron vna respuesta de el de letra de mano, y partida por partida del dicho memorial y cargos de el auiendose leydo, y tambien la respuesta en los tres vltimos dias, se acordo, y resoluió lo contenido en los capitulos siguiētes.

**P**Rimeramente auiendose remitido la adueriguacion y ajustamiento del vero valor y montamiento de la tabla del Subsidio, y Escusado a que con asistencia de Sebastian de Oreyza, a quien se remitió el reconocer, y enmendar los errores que huiesse en el libro que ha impresso en esta materia el dicho Abad ha resultado que monta con las Capellanias que se han añadido la tabla del Subsidio dos mil quatrocientos y veynte y vn reales quatro marauedis y vn quarto, y la del Escusado mil noueciētos e cinquenta reales veynte y nueue marauedis, que es todo el vero valor: y afsi queda assentado que se ayan de hazer cargo los señores Colectores de la dicha cantidad en las cuentas del presente auientes, y que los executores, y las demas personas a quien toca ayan de cobrar al mismo respecto, y que quanto a los años de seyscientos y veynte y nueue se aya de dar cuenta de la tabla que hasta el dicho año ha corrido, y para que  
ade-



adelante no aya se enmienden las tablas, y reformen los errores de ellas, y el Secretario infracripto al fin de la cuenta de cada Arciprestado ponga la razon de la enmienda y reformation con asistencia del dicho Abad de Azedo, y tambien se ponga al fin de el libro la tabla vniuersal reformada, para que por ella se aya de cobrar, y hazerse cargo, para que con esto aya toda claridad, respecto del dicho Subsidio y Escusado.

Salio tambien decretado en este auto, que las cuentas de los repartimientos que se ofrecieren se den juntas con las del Subsidio y Escusado, y no por su parte con nuevos derechos, y que lo que se dexo de cobrar del repartimiento que se hizo el año de 23. para los gastos de la Congregacion lo cobre yo de los deudores morosos, a cuenta de lo que tengo que auer.

Que mostrandose descargos de Yrache de los 134. ducados 2. reales, que dicen los señores Colectores no auerse cobrado los años de 17. 18. y 19. se hagan sus mercedes cargo dellos.

Que adelante no se admita en el Subsidio ni en el Escusado gastos de los executores, porque los han de pagar los deudores morosos, que dan causa a sus costas.

Que adelante no se cumplan ni a limitan libranças dadas por los señores Iuezes de la Cruzada.

Que adelante no se admitan ni pasen en cuenta mas de quatro ducados de salario por dia de los que legitimamente se ocupare el Congregante.

Que adelante no puedan subir los salarios y derechos introducidos por caso alguno.

Que el señor Colector del Escusado se haga cargo de 129. ducados 07. reales, que reconocio auerle baxado dos vezes por error de cuenta, y se advierte que el señor Colector del Subsidio se hizo cargo en las cuentas de los años 27. y 28. de 129. ducados que assi bien reconocio auerle baxado dos vezes por error.

Finalmente se remato el dicho auto con las palabras, y para que con mas acierto y claridad corran las

manda en acabandose de emendar y corregir el libro que ha hecho el dicho Licenciado don Martin de Arbiçu tenga efecto, y para esto se de a cada vno de los Arciprestados firmado por el Secretario, para que conste que es el correcto y emendado, y el que ha de passar por bueno y cierto, porque se han dado otros sin la dicha enmienda y correccion. Y para que con mas certeza y breuedad se pueda saber lo que a cada vno toca del premio de la plata se imprima tambien vna tabla que el dicho Abbad de Azedo para este efecto ha hecho, la qual se ponga al fin de cada vno de los dichos libros, y haga entera fee con la firma y testimonio del dicho Secretario.

## El Obispo de Pamplona:

*El Licenciado don Fernando de Elcarte. El Doctor don Iuan de Echalaz. El Doctor don Miguel de Eraso. El Licenciado don Pedro de Yturbide. El Licenciado Marichalar. Don Martin de Arbiçu.*

Ante mi. **Iuan de Treuiño Secretario.**

# T A B L A G E N E R A L

POR LA QV AL SE REP ARTE EL SVBSIDIO  
 en este Obispado de Pamplona , desde el año mil y feyscientos  
 y veynte en adelante. Ay en ella Reales, Maravedis, y  
 Quartos de Maravedi, segun la renta de cada  
 contribuyente.



L señor Obis-  
 po no se le re-  
 parte Subsidio  
 y Escusado en  
 este Obispado  
 por las rentas  
 que tiene en la  
 Prouincia de

Guipuzcoa, ni por las que tiene  
 en la Valdonsella, del Reyno de  
 Aragon , y assi por las que se  
 le reparte Subsidio tiene de Ta-  
 bla. 202. real. 22. mis.

Prior de la Cathedral.	009. real. 16. mis. 1.
Tabla.	079. real. 18. mis. 2.
Camara.	075. real. 23. mis. 1.
Enfermero.	07. real. 30. mis.
Hospitale- ro.	015. real. 13. mis. 1.
Tesorero.	008. real. 15. mis.
Valdonsella	00. real. 02. mis.
Chantre.	005. real. 30. mis. 2.
Val de Ay- bar.	002. real. 14. mis. 3.
Vsun.	06. real. 34. mis.
Eguiarte.	008. real. 01. mis.
Santa Gema	008. real. 16. mis.
Belate.	01. real. 13. mis.
Rétas de la	

comunidad del Cabildo.	039. real. 13. mis. 2.
<hr/>	
	472. real. 10. mis. 2.
<hr/>	
Monasterios.	

Prior de Ró- cesualles.	027. real. 30. mis. 1.
Canonigos de Ronces- ualles.	033. real. 05. mis. 1.
Fabrica de Rócesualles.	017. real. 22. mis. 2.
Capellanias de Ronces- ualles.	001. real. 16. mis.
Obispo de Montaragó.	021. real. 31. mis.
Yrache.	04. real. 30. mis.
Oliba.	043. real. 15. mis.
Sá saluador de Leyre.	039. real. 05. mis.
Yrança.	033. real. 16. mis.
Vrdax.	013. real. 02. mis.
Mareilla.	010. real. 01. mis.
S. Antonio de Olite.	0
S. Antonio de Páplona.	0
Colegio de	0

la Cópiañia  
de Pāplona 05. real. 25. mis. 3.  

---

314. real. 13. mis.

Religiosos Mendicantes.

Carmen de  
Pamplona. 001. real. 09. mis. 1.  
De Sāguesa. 00. real. 15. mis. 2.  
Mereed de  
Pamplona. 002. real. 14. mis. 3.  
De Estella. 00. real. 21. mis.  
De Sanguesa 00. real. 17. mis.  
S. Agustinde  
Pamplona. 03. real. 28. mis. 1.  
De Estella. 002. real. 30. mis.  
Trinidad de  
la Puente. 00. real. 12. mis.  

---

012. real. 03. mis. 3.

Conuētos de Frayles Franciscos  
y Monjas que se les reparte, aun-  
que no pagan por entero, porq̄  
toma en cuenta el Rey parte de  
lo que les cabe, y lo da  
por baxas.

S. Francisco  
de Estella. 00. real. 30. mis. 1.  
de Olite. 00. real. 27. mis.  
de Sā  
gracia. 10. real. 18. mis.  
de Pedro  
06. real. 22. mis.

124. mis.

real.

to de Estella 00. real. 27. mis.  
De S. Clara  
de Estella. 00. real. 30. mis.  
De Sant Es-  
piritus de la  
Puente. 02. real. 07. mis. 2.  

---

029. real. 05. mis. 3.

Conuētos de la Orden de santo  
Domingo, a los quales se les re-  
parte, aunque lieuan pleyto so-  
bre su essempcion.

Santo Do-  
mingo de Pā-  
plona. 07. real. 08. mis. 3.  
De Estella. 0. real. 35. mis. 1.  
De Sāguesa. 01. real. 12. mis.  

---

09. real. 20. mis.

Parrochias de Pamplona.

San Cernin. 13. real. 29. mis. 3.  
San Nicolas. 19. real. 02. mis. 2.  
San Lorenço 05. real. 30. mis. 2.  
San Iuan. 20. real. 24. mis. 3.  

---

059. real. 15. mis. 2.

Arciprestados.

Cuenca. 146. real. 05. mis. 2.  
Yerri. 151. real. 01. mis.  
Berrueça. 118. real. 01. mis. 2.  
Longuida. 149. real. 01. mis. 3.  
Ribera. 236. real. 09. mis. 1.  
Solana. 223. real. 06. mis.  
Ybargoyti. 097. real. 18. mis. 1.  
Val de Ay-  
bar. 104. real. 31. mis. 2.  
Anue. 74. real. 03. mis. 1.

Valdor-

Valdorba	177. real. 06. mis.	llas.	10. real. 10. mis. 3.
Araquil.	075. real. 06. mis.	Quartos de	
Estella.	025. real. 08. mis.	Baztan.	03. real. 16. mis.
Baztan.	94. real. 21. mis. 3.	De Val de	
Val de Le-		Lerla.	02. real. 29. mis. 1.
rin.	10. real. 34. mis. 2.	De cinco Vi	
Cinco Vi-		llas.	01. real. 25. mis. 2.

1521. real. 23. mis. 2.

Suma vniuersal de la Tabla del Subsidio 2418. real. 16. mis. 1.

La de solo el Clero de los Arciprestados sin las Primicias. 1113. real. 11. mis. 3.

La de solas las Primicias sin el Clero. 408. real. 15. mis. 1.

## Aduertencias acerca de la tabla del Subsidio

La tabla general del Subsidio de este Obispado de Pamplona desde el año 1630. en adelante, mientras no huviere otras rentas Eclesiasticas que poner en ella de nuevo, o por aumentarse las puestas, o por nuevas fundaciones de otras, o fuere necesario sacar de ella algo de las puestas, por auer venido en quiebra, o disminucion, o auer totalmente perecido, conforme a lo que abaxo se dira en la vltima instruccion de este libello, monta como se ha visto, dos mil

quatrocientos y deciocho reales diez y feys marauedis, y vn quarto de marauedi.

Multiplicados estos por veynte y siete como se haze al presente salen sesenta y cinco mil docientos nouenta y nueue reales y vn marauedis, que hazen cinco mil nouecientos treynta y feys ducados tres reales y vn marauedis.

5936. ducados 03. real. 01. mis.

Estos se cobran en dos plaços, y assi se multiplica la tabla en cada vno dellos por trece y medio, y salen treynta y dos mil seyscientos quarenta y nueue reales deciocho marauedis, y dos quartos de marauedi, que hazen dos mil nouecientos sesenta y ocho ducados vn real deciocho marauedis y medio.

En cada vno de estos dos plaços se pagan a su Magestad treynta y vn mil setecientos veynte y feys reales y diez y ocho marauedis, y en los dos, sesenta y tres mil quatrocientos cincuenta y dos reales, que hazen cinco mil setecientos sesenta y ocho ducados y quatro reales.

5768. ducados 4. reales.

Ay cada año de gastos ordinarios para los derechos, o salarios de los señores Contadores, Colector, Secretario, y Oficial, ciento y veynte y quatro ducados.

0124. ducados.

hazen estas dos partidas cinco mil seyscientos nouenta y dos ducados y

5892. ducados. 4. reales.

quarenta y tres ducados y vn marauedis.

0043. ducad. 06. real. 01. mis.

Instruccion, o modelo para sacar con facilidad lo que cada plaza le toca a qualquier contribuyente en el Subsidio, sin embarcarse en sumar, multiplicar, y partir, donde el numero primero de reales, maravedis, o quartos de maravedi, se ha de tomar de la tabla del Subsidio, y le tocara lo q̄ le corresponde en los numeros siguientes de la misma linea, y es la multiplicacion por trece y medio que al presente se lleva.

Reales.

1.	013. real. 18. mis.	20.	270 reales.
2.	027. real.	30.	405. reales.
3.	040. real. 18. mis.	40.	540. reales.
4.	054. real.	50.	675. reales.
5.	067. real. 18. mis.	60.	810. reales.
6.	081. real.	70.	945. reales.
7.	094. real. 18. mis.	80.	1080. reales.
8.	108. real.	90.	1215. reales.
9.	121. real. 18. mis.	100.	1350. reales.
10.	135. real.	200.	2700. reales.

Marauedis.

1. marauedi. 0.	13. mis. 1.	5. mis. 0.	1. real. 31. mis. 2.
1. mi. 1.	17. mis.	5. mis. 1.	1. real. 35. mis.
1. mi. 2.	20. mis. 1.	5. mis. 2.	2. real. 02. mis. 2.
1. mi. 3.	23. mis. 3.	5. mis. 3.	2. real. 05. mis. 3.
2. mis. 0.	27. mis.	6. mis. 0.	2. real. 09. mis.
2. mis. 1.	30. mis. 2.	6. mis. 1.	2. real. 12. mis.
2. mis. 2.	33. mis. 3.	6. mis. 2.	2. real. 15. mis.
2. mis. 3.	1. real. 01. mis. 1.	6. mis. 3.	2. real. 18. mis.
3. mis. 0.	1. real. 04. mis. 2.	7. mis. 0.	2. real. 21. mis.
3. mis. 1.	1. real. 08. mis.	7. mis. 1.	2. real. 24. mis.
3. mis. 2.	1. real. 11. mis. 1.	7. mis. 2.	2. real. 27. mis.
3. mis. 3.	1. real. 14. mis. 3.	7. mis. 3.	2. real. 30. mis.
4. mis. 0.	1. real. 18. mis.	8. mis. 0.	3. real. 03. mis.
4. mis. 1.	1. real. 21. mis. 2.	8. mis. 1.	3. real. 06. mis.
4. mis. 2.	1. real. 24. mis. 3.	8. mis. 2.	3. real. 09. mis.
4. mis. 3.	1. real. 28. mis. 1.	8. mis. 3.	3. real. 12. mis.

9. mis. 0. 3. real. 13. mis. 2.  
 9. mis. 1. 3. real. 17. mis.  
 9. mis. 2. 3. real. 20. mis. 1.  
 9. mis. 3. 3. real. 23. mis. 3.

10. mis. 0. 3. real. 27. mis.  
 10. mis. 1. 3. real. 30. mis. 2.  
 10. mis. 2. 3. real. 33. mis. 3.  
 10. mis. 3. 4. real. 01. mis. 1.

11. mis. 0. 4. real. 04. mis. 2.  
 11. mis. 1. 4. real. 08. mis.  
 11. mis. 2. 4. real. 11. mis. 1.  
 11. mis. 3. 4. real. 14. mis. 3.

12. mis. 0. 4. real. 18. mis.  
 12. mis. 1. 4. real. 21. mis. 2.  
 12. mis. 2. 4. real. 24. mis. 3.  
 12. mis. 3. 4. real. 28. mis. 1.

13. mis. 0. 4. real. 31. mis. 2.  
 13. mis. 1. 4. real. 35. mis.  
 13. mis. 2. 5. real. 02. mis. 1.  
 13. mis. 3. 5. real. 05. mis. 3.

14. mis. 0. 5. real. 09. mis.  
 14. mis. 1. 5. real. 12. mis. 2.  
 14. mis. 2. 5. real. 15. mis. 3.  
 14. mis. 3. 5. real. 19. mis. 1.

15. mis. 0. 5. real. 22. mis. 2.  
 15. mis. 1. 5. real. 16. mis.  
 15. mis. 2. 5. real. 29. mis. 1.  
 15. mis. 3. 5. real. 32. mis. 3.

6. reales.  
 6. real. 03. mis. 2.  
 6. real. 06. mis. 3.  
 6. real. 10. mis. 1.

6. real. 13. mis. 2.  
 6. real. 17. mis.  
 6. real. 20. mis. 1.  
 6. real. 23. mis. 3.

18. mis. 0. 6. real. 27. mis.  
 18. mis. 1. 6. real. 30. mis. 2.  
 18. mis. 2. 6. real. 33. mis. 3.  
 18. mis. 3. 7. real. 01. mis. 1.

19. mis. 0. 7. real. 04. mis. 2.  
 19. mis. 1. 7. real. 08. mis.  
 19. mis. 2. 7. real. 11. mis. 1.  
 19. mis. 3. 7. real. 14. mis. 3.

20. mis. 0. 7. real. 18. mis.  
 20. mis. 1. 7. real. 21. mis. 2.  
 20. mis. 2. 7. real. 24. mis. 3.  
 20. mis. 3. 7. real. 28. mis. 1.

21. mis. 0. 7. real. 31. mis. 2.  
 21. mis. 1. 7. real. 35. mis.  
 21. mis. 2. 8. real. 02. mis. 1.  
 21. mis. 3. 8. real. 05. mis. 3.

22. mis. 0. 8. real. 09. mis.  
 22. mis. 1. 8. real. 13. mis. 2.  
 22. mis. 2. 8. real. 15. mis. 3.  
 22. mis. 3. 8. real. 19. mis. 1.

23. mis. 0. 8. real. 22. mis. 2.  
 23. mis. 1. 8. real. 26. mis.  
 23. mis. 2. 8. real. 29. mis. 1.  
 23. mis. 3. 8. real. 32. mis. 3.

24. mis. 0. 9. reales.  
 24. mis. 1. 9. real. 03. mis. 2.  
 24. mis. 2. 9. real. 06. mis. 3.  
 24. mis. 3. 9. real. 10. mis. 1.

25. mis. 0. 9. real. 13. mis. 2.  
 25. mis. 1. 9. real. 17. mis.  
 25. mis. 2. 9. real. 20. mis. 1.  
 25. mis. 3. 9. real. 23. mis. 3.

26. mis. 0. 9. real. 27. mis.  
 26. mis. 1. 9. real. 30. mis. 2.  
 26. mis. 2. 9. real. 33. mis. 3.  
 26. mis. 3. 10. real. 01. mis. 1.



27. mis. 0.	10. real. 04. mis. 25
27. mis. 1.	10. real. 08. mis.
27. mis. 2.	10. real. 11. mis. 1.
27. mis. 3.	10. real. 14. mis. 3.
28. mis. 0.	10. real. 18. mis.
28. mis. 1.	10. real. 21. mis. 2.
28. mis. 2.	10. real. 24. mis. 3.
28. mis. 3.	10. real. 28. mis. 1.
29. mis. 0.	10. real. 31. mis. 2.
29. mis. 1.	10. real. 35. mis.
29. mis. 2.	11. real. 02. mis. 1.
29. mis. 3.	11. real. 05. mis. 3.
30. mis. 0.	11. real. 09. mis.
30. mis. 1.	11. real. 12. mis. 2.
30. mis. 2.	11. real. 15. mis. 3.
30. mis. 3.	11. real. 19. mis. 1.
31. mis. 0.	11. real. 22. mis. 2.
31. mis. 1.	11. real. 26. mis.

31. mis. 2.	11. real. 29. mis. 1.
31. mis. 3.	11. real. 32. mis. 3.
32. mis. 0.	12. reales.
32. mis. 1.	12. real. 03. mis. 2.
32. mis. 2.	12. real. 06. mis. 3.
32. mis. 3.	12. real. 10. mis. 1.
33. mis. 0.	12. real. 13. mis. 2.
33. mis. 1.	12. real. 17. mis.
33. mis. 2.	12. real. 20. mis. 1.
33. mis. 3.	12. real. 23. mis. 3.
34. mis. 0.	12. real. 27. mis.
34. mis. 1.	12. real. 30. mis. 2.
34. mis. 2.	12. real. 33. mis. 3.
34. mis. 3.	13. real. 01. mis. 1.
35. mis. 0.	13. real. 04. mis. 2.
35. mis. 1.	13. real. 08. mis.
35. mis. 2.	13. real. 11. mis. 1.
35. mis. 3.	13. real. 14. mis. 3.

Quartos de maravedi a solas.

1.	3. mis. 25
2.	6. mis. 25
3.	10. mis. 25

Veni

Poniendo en practica y execucion la instruccion precedente, se halla a que proceden y salen a cada vno de los contenidos en la tabla general del Subsidio las cantidades infracriptas respectiuamente, y seruirá de exemplar claro, para que qualquiera pueda sacar las que tocaren a los contenidos en las tablas particulares de cada Arciprestado, que adelante se pusieren.

Al señor	
Obispo.	2735. real. 09. mis.
Prior de la	
Cathedral.	0127. real. 21. mis. 2.
Tabla.	1073. real. 09. mis.
Camara.	1017. real. 17. mis. 1.
Enfermero.	0105. real. 27. mis.
Hospitalero	0207. real. 17. mis.
Reforcero.	0113. real. 22. mis. 2.
Valdonsella.	0000. real. 27. mis.
Chantre.	0078. real. 33. mi. 3.
Val de Ay-	
zar.	0032. real. 19. mi. 1.
Vfun.	0093. real. 27. mis.
Eguiarre:	0108. real. 13. mis. 2.
Santa Gema	0114. real.
Belate.	0035. real. 22. mis.
Rentas de la	
Comunidad	
del Cabildo.	0531. real. 06. mis. 3.
	<hr/>
	6375. real. 13. mis. 2.

Monasterios.

Prior de Rô	
ces.	0375. real. 27. mis.
gos	
es-	
	447. real. 17. mis. 3.
	37. real. 33. mi. 3.

ualles.	0019. real. 18. mis.
Obispo de	
Montaragó.	0295. real. 04. mi. 2.
Yrache.	0875. real. 09. mis.
Oliba.	0586. real. 04. mis. 1.
Sá Salvador	
de Leyre.	0528. real. 23. mis. 3.
Yrançu.	0450. real. 27. mis.
Vrdax.	0176. real. 09. mis.
Marcilla.	0139. real. 24. mis. 3.
S. Antonio	
de Olite.	0023. real. 09. mis.
S. Antonio	
de Páplona.	0010. real. 31. mi. 2.
Colegio de	
la Cõpañia	
de Páplona.	0077. real. 05. mi. 3.
	<hr/>
	4243. real. 31. mi. 2.

Religiosos Mendicantes.

Carmen de	
Pamplona.	0016. real. 35. mis.
De Sâguesa.	005. real. 26. mis.
Merced de	
Pamplona.	032. real. 15. mis. 3.
De Estella.	007. real. 31. mis. 2.
De Sâguesa.	006. real. 13. mis. 2.
S. Agustinde	
Pamplona.	051. reales.
De Estella.	038. real. 09. mis.
Trinidad de	

la Puen-

La Puente. 004. real. 18. mis.  
 163. real. 14. mis. 3.

Conuētos de Frayles Franciscos  
 y Monjas.

S. Francisco  
 de Estella. 011. real. 12. mis. 2.  
 De Olite. 010. real. 04. mis. 2  
 Mōjas de Sã  
 ta Engracia. 141. real. 27. mis.  
 De S. Pedro  
 de Pãplona. 089. real. 09. mis.  
 De fanta Ma  
 dalena de Lũ  
 bier. 049. real. 18. mis.  
 De calças de  
 Pamplona. 40. real. 18. mis.  
 De S. Beni-  
 to de Estella. 10. real. 04. mis. 2.  
 De S. Clara  
 de Estella. 011. real. 5. mis. 3.  
 De Sant Es-  
 piritus de la  
 Puente. 029. real. 22. mis. 2.  
 394. real. 23. mis. 3.

Conuentos de la Orden de santo  
 Domingo.

Santo Do-  
 mingo de Pã  
 plona. 097. real. 28. mis. 1.  
 De Estella. 013. real. 08. mis.  
 De Sãguesa. 018. real.

129. real. 00. mis. 1.

Parrochias de Pamplona.

San Cernin. 186. real. 23. mis. 3.  
 San Nicolas. 257. real. 15. mis. 3.  
 San Lorenzo. 078. real. 33. mis. 2.  
 San Iuan. 279. real. 10. mis. 1.  
 802. real. 15. mis.

Arciprestados.

Cuenca. 1973. real. 02. mis. 1  
 Yerri. 2038. real. 31. mis. 2  
 Berrueça. 1593. real. 20. mis. 1  
 Longuida. 2012. real. 05. mis. 3.  
 Ribera. 3189. real. 12. mis. 3.  
 Solana. 1662. real. 27. mis.  
 Ybargoyti. 1316. real. 12. mis. 2.  
 Val de Ay-  
 bar. 1415. real. 29. mis. 1  
 Anue. 1000. real. 08. mis.  
 Valdorba. 2391. real. 22. mis. 1  
 Araquil. 1014. real. 27. mis.  
 Estella. 0340. real. 21. mis. 2  
 Baztan. 0197. real. 05. mis. 3  
 Val de Le-  
 rin. 0147. real. 33. mis. 3  
 Cinco Vi-  
 llas. 0139. real. 01. mis. 1  
 Quartos de  
 Baztan. 046. real. 18. mis.  
 De Val de  
 Lerin. 37. real. 35  
 De cinco Vi-  
 llas. 23

2054

D

*[Faint, illegible text, possibly bleed-through from the reverse side of the page]*

# T A B L A G E N E R A L <sup>14</sup>

P O R L A Q U A L S E R E P A R T E E L E S C U S A D O  
 en el Obispado de Pamplona. Ay en ella Reales, Maravedis,  
 y Quartos de Maravedi, segun la renta de cada  
 contribuyente.

<b>E</b> L señor Obispo.	192. real. 20. mis.
rior de la Cathedral.	008. real. 01. mis. 3.
Tabla.	075. real. 25. mis. 1.
Camara.	074. real. 23. mis. 2.
Enfermero.	007. real. 09. mis. 10.
Hospitalero	013. real. 28. mis. 1.
Tesorero.	007. real. 04. mis.
Valdonsella.	000. real. 02. mis.
Chantre.	004. real. 29. mis.
Val de Aybar.	002. real. 14. mis. 3.
Vfan.	006. real. 14. mis.
Eguarte.	007. real. 02. mis.
Santa Gema Belate.	007. real. 18. mis.
001. real. 35. mis.	
Rentas de la comunidad del Cabildo.	31. real. 32. mis. 3.
	<u>441. real. 07. mis. 2.</u>

### Monasterios.

Prior de Rócesualles.	015. real. 16. mis. 1.
Canonigos de Roncesualles.	019. real. 20. mis.
Obispo de Montaragó.	021. real. 31. mis.

Yrache.	016. real. 21. mis. 3.
Oliba.	007. real. 15. mis.
Sã Saluador de Leyre.	029. real. 14. mis. 1.
Yrançu.	018. real. 03. mis.
Vrdax.	007. real. 04. mis. 2.
Marcilla.	008. real. 08. mis.
S. Antonio de Olite.	000. real. 08. mis. 1.
S. Antonio de Pãplona.	000. real. 08. mis. 1.
Colegio de la Cõpañia.	000. real. 04. mis.
	<u>144. real. 11. mis.</u>

### Religiosas Mendicantes

Carmen de Pamplona.	000. real. 06. mis.
De Sangüesa.	000. real. 02. mis.
Mercaderes.	000. real. 00. mis.
Pamplona.	000. real. 00. mis.
De Santa Clara.	000. real. 00. mis.
De Santa Catalina.	000. real. 00. mis.
S. Agustina de Pamplona.	000. real. 00. mis.
De Estella.	000. real. 00. mis.
	<u>01. real. 00. mis.</u>

Conuentos de Monjas.

Santa Engracia.	000. real. 19. mis. 3
S. Pedro de Pamplona.	03. real. 00. mis. 2.
Santa Madalena de Lumbrer.	00. real. 11. mis.
	<u>03. real. 31. mis. 1.</u>

Conuentos de la Orden de Santo Domingo.

Santo Domingo de Pamplona.	000. real. 05. mis. 3
De Estella.	000. real. 02. mis. 2
De Ságuera.	000. real. 02. mis.
	<u>000. real. 10. mis. 1.</u>

Parrochias de Pamplona.

San Cernin.	001. real. 13. mis.
San Nicolas.	000. real. 26. mis. 1.
San Lorenzo.	002. real. 10. mis.
	<u>04. real. 13. mis. 1.</u>

Areiprestados.

Cuenca.	129. real. 16. mis. 27
Yerri.	135. real. 25. mis. 20
Berrueça.	107. real. 18. mis.
Longuida.	136. real. 12. mis.
Ribera.	200. real. 28. mis. 23
Solana.	113. real. 27. mis. 30
Ybargoyti.	084. real. 23. mis. 2
Val de Aybar.	089. real. 31. mis. 1.
Anue.	069. real. 15. mis. 3.
Valdorba.	149. real. 21. mis. 2.
Araquil.	071. real. 03. mis. 3.
Estella.	016. real. 19. mis. 3.
Baztan.	014. real. 06. mis. 3
Valde Lerin.	010. real. 34. mis. 1.
Cinco Villas.	007. real. 26. mis. 3.
Quartos de Baztan.	003. real. 16. mis.
De Val de Lerin.	002. real. 29. mis. 1.
De cinco Villas.	001. real. 25. mis. 2.
	<u>1345. real. 23. mis. 1.</u>

Suma vniuersal de toda la Tabla.

1941. real. 00. mis. 2.

Aduer-

# Aduertencias acerca de la tabla<sup>15</sup> del Escusado.

La tabla del Escusado en este Obispado de Pamplona, monta como se ha visto mil nouecientos quarenta y vn reales y medio marauedi.

Multiplicados estos por veynte y tres y medio, salen quarenta y cinco mil seyscientos y once reales trece marauedis y vn quarto de marauedi, que hazen quatro mil ciento quarenta y seys ducados cinco reales trece marauedis y vn quarto de marauedi.

4146. ducados. 05. real. 13. mis. 1.

Estos se cobran en dos plaços; y así se multiplica la Tabla en cada vno dellos por once y tres quartos, y salen veynte y dos mil ochocientos y cinco reales veynte y quatro marauedis y tres quartos de marauedi, que hazen dos mil setenta y tres ducados dos reales veynte y quatro marauedis y tres quartos de marauedi.

2073. ducados. 02. real. 24. mis. 3.

En cada vno de estos dos plaços se pagan a su Magestad veynte y vn mil y seyscientos quarenta y nueue reales, y once marauedis, y en los dos quarenta y tres mil docientos nouenta y ocho reales, y veynte y dos marauedis, que hazen tres mil nouecientos treynta y seys ducados dos reales y veynte y dos marauedis.

3936. ducados 02. reales. 22.

Ay cada año de gastos ordinarios ciento veynte y quatro ducados.

0124. ducados.

Estas dos partidas hazen quatro mil sefenta ducados, dos reales y veynte y dos marauedis.

4060. ducados. 02. r.

Vienen a sobrar ochenta y seys ducados dos reales veynte y siete marauedis y tres quartos de marauedi.

0086. ducados. 02. re

Instrucción para sacar con facilidad lo que cada plaço toca de Escudo a qualquier contribuyente, sin embarçarse en sumar, multiplicar, ni partir, con la misma aduertencia que se ha dicho acerca de la instrucción, para sacar lo que toca de Subsidio, es la multiplicacion por onze y tres quartos, que al presente se lleua.

Reales.

1.	011. real. 27. mis.	20.	235. real.
2.	023. real. 18. mis.	30.	352. real. 18. mis.
3.	035. real. 09. mis.	40.	470. real.
4.	047. real.	50.	587. real. 18. mis.
5.	058. real. 27. mis.	60.	705. real.
6.	070. real. 18. mis.	70.	822. real. 18. mis.
7.	082. real. 09. mis.	80.	940. real.
8.	094. real.	90.	1056. real. 18. mis.
9.	105. real. 27. mis.	100.	1175. reales.
10.	117. real. 18. mis.	200.	2350. reales.

Marauedis con los quartos que se les pueden juntar:

1. maraued. 0.	0. real. 11. mis. 3.	5. mis. 0.	1. real. 22. mis. 3.
1. mi. 1.	0. real. 14. mis. 3.	5. mis. 1.	1. real. 25. mis. 3.
1. mi. 2.	0. real. 17. mis. 3.	5. mis. 2.	1. real. 28. mis. 3.
1. mi. 3.	0. real. 20. mis. 3.	5. mis. 3.	1. real. 31. mis. 3.
<hr/>		<hr/>	
2. mis. 0.	0. real. 23. mis. 2.	6. mis. 0.	1. real. 34. mis. 2.
2. mis. 1.	0. real. 26. mis. 2.	6. mis. 1.	2. real. 01. mis. 2.
2. mis. 2.	0. real. 29. mis. 2.	6. mis. 2.	2. real. 04. mis. 2.
2. mis. 3.	0. real. 32. mis. 2.	6. mis. 3.	2. real. 07. mis. 2.
<hr/>		<hr/>	
3. mis. 0.	0. real. 35. mis. 1.	7. mis. 0.	2. real. 10. mis. 1.
mis. 1.	1. real. 02. mis. 1.	7. mis. 1.	2. real. 13. mis. 1.
mis. 2.	1. real. 05. mis. 1.	7. mis. 2.	2. real. 16. mis. 1.
	1. real. 08. mis. 1.	7. mis. 3.	2. real. 19. mis. 1.
<hr/>		<hr/>	
	1. real. 11. mis.	8. mis. 0.	2. real. 22. mis.
	1. real. 14. mis.	8. mis. 1.	2. real. 25. mis.
	1. real. 17. mis.	8. mis. 2.	2. real. 28. mis.
	1. real. 20. mis.	8. mis. 3.	2. real. 31. mis.
<hr/>		<hr/>	
			9. mis. 0.



9. mis. 0.	5. real. 33. mis. 3.
9. mis. 1.	3. real. 00. mis. 3.
9. mis. 2.	3. real. 03. mis. 3.
9. mis. 3.	3. real. 06. mis. 3.
<hr/>	
10. mis. 0.	3. real. 09. mis. 2.
10. mis. 1.	3. real. 12. mis. 2.
10. mis. 2.	3. real. 15. mis. 2.
10. mis. 3.	3. real. 18. mis. 2.
<hr/>	
11. mis. 0.	3. real. 21. mis. 1.
11. mis. 1.	3. real. 24. mis. 1.
11. mis. 2.	3. real. 27. mis. 1.
11. mis. 3.	3. real. 30. mis. 1.
<hr/>	
12. mis. 0.	3. real. 33. mis.
12. mis. 1.	4. real.
12. mis. 2.	4. real. 03. mis.
12. mis. 3.	4. real. 06. mis.
<hr/>	
13. mis. 0.	4. real. 08. mis. 3.
13. mis. 1.	4. real. 11. mis. 3.
13. mis. 2.	4. real. 14. mis. 3.
13. mis. 3.	4. real. 17. mis. 3.
<hr/>	
14. mis. 0.	4. real. 20. mis. 2.
14. mis. 1.	4. real. 23. mis. 2.
14. mis. 2.	4. real. 26. mis. 2.
14. mis. 3.	4. real. 29. mis. 2.
<hr/>	
15. mis. 0.	4. real. 32. mis. 1.
15. mis. 1.	4. real. 35. mis. 1.
15. mis. 2.	5. real. 02. mis. 1.
15. mis. 3.	5. real. 05. mis. 1.
<hr/>	
16. mis. 0.	5. real. 08. mis.
16. mis. 1.	5. real. 11. mis.
16. mis. 2.	5. real. 14. mis.
16. mis. 3.	5. real. 17. mis.
<hr/>	
17. mis. 0.	5. real. 19. mis. 3.
17. mis. 1.	5. real. 22. mis. 3.
17. mis. 2.	5. real. 25. mis. 3.
17. mis. 3.	5. real. 28. mis. 3.

18. mis. 0.	5. real. 31. mis. 2.
18. mis. 1.	5. real. 34. mis. 2.
18. mis. 2.	6. real. 01. mis. 2.
18. mis. 3.	6. real. 04. mis. 2.
<hr/>	
19. mis. 0.	6. real. 07. mis. 1.
19. mis. 1.	6. real. 10. mis. 1.
19. mis. 2.	6. real. 13. mis. 1.
19. mis. 3.	6. real. 16. mis. 1.
<hr/>	
20. mis. 0.	6. real. 19. mis.
20. mis. 1.	6. real. 22. mis.
20. mis. 2.	6. real. 25. mis.
20. mis. 3.	6. real. 28. mis.
<hr/>	
21. mis. 0.	6. real. 30. mis. 3.
21. mis. 1.	6. real. 33. mis. 3.
21. mis. 2.	7. real. 00. mis. 3.
21. mis. 3.	7. real. 03. mis. 2.
<hr/>	
22. mis. 0.	7. real. 06. mis. 2.
22. mis. 1.	7. real. 09. mis. 2.
22. mis. 2.	7. real. 12. mis. 2.
22. mis. 3.	7. real. 15. mis. 2.
<hr/>	
23. mis. 0.	7. real. 18. mis. 1.
23. mis. 1.	7. real. 21. mis. 1.
23. mis. 2.	7. real. 24. mis. 1.
23. mis. 3.	7. real. 27. mis. 1.
<hr/>	
24. mis. 0.	7. real. 30. mis.
24. mis. 1.	7. real. 33. mis.
24. mis. 2.	8. reales.
24. mis. 3.	8. real. 01. mis.
<hr/>	
25. mis. 0.	8. real. 05. mis. 3.
25. mis. 1.	8. real. 08. mis. 3.
25. mis. 2.	8. real. 11. mis. 3.
25. mis. 3.	8. real. 14. mis. 3.
<hr/>	
26. mis. 0.	8. real. 17. mis. 2.
26. mis. 1.	8. real. 20. mis.
26. mis. 2.	8. real. 23. mis. 2.
26. mis. 3.	8. real. 26. mis. 2.

27.mis.0.	8. real. 19. mis. 1.
27.mis.1.	8. real. 32. mis. 1.
27.mis.2.	8. real. 35. mis. 1.
27.mis.3.	9. real. 02. mis. 1.
28.mis.0.	9. real. 05. mis.
28.mis.1.	9. real. 08. mis.
28.mis.2.	9. real. 11. mis.
28.mis.3.	9. real. 14. mis.
29.mis.0.	9. real. 16. mis. 3.
29.mis.1.	9. real. 19. mis. 3.
29.mis.2.	9. real. 22. mis. 3.
29.mis.3.	9. real. 25. mis. 3.
30.mis.0.	9. real. 28. mis. 2.
30.mis.1.	9. real. 31. mis. 2.
30.mis.2.	9. real. 34. mis. 2.
30.mis.3.	10. real. 01. mis. 2.
31.mis.0.	10. real. 04. mis. 1.
31.mis.1.	10. real. 07. mis. 1.

31.mis.2.	10. real. 10. mis. 1.
31.mis.3.	10. real. 13. mis. 1.
32.mis.0.	10. real. 16. mis.
32.mis.1.	10. real. 19. mis.
32.mis.2.	10. real. 22. mis.
32.mis.3.	10. real. 25. mis.
33.mis.0.	10. real. 27. mis. 3.
33.mis.1.	10. real. 30. mis. 3.
33.mis.2.	10. real. 33. mis. 3.
33.mis.3.	11. real. 00. mis. 3.
34.mis.0.	11. real. 03. mis. 2.
34.mis.1.	11. real. 06. mis. 2.
34.mis.2.	11. real. 09. mis. 2.
34.mis.3.	11. real. 12. mis. 2.
35.mis.0.	11. real. 15. mis. 1.
35.mis.1.	11. real. 18. mis. 1.
35.mis.2.	11. real. 21. mis. 1.
35.mis.3.	11. real. 24. mis. 1.

Quartos de maravedi a solas.

1.  
2.  
3.

3. mis.  
6. mi.  
9. mis.

Poniendo

Poniendo en practica y execucion la instruccion precedente, se hallara lo que toca a cada vno de los contenidos en la tabla general del Escudado, y feruira de exemplar claro, para que qualquiera pueda facer lo que tocara a cada vno de los contenidos en las tablas particulares de los Arcepresbiteros.

AL señor	
Obispo.	2262. real. 19. mis.
Prior de la	
Cathedral.	0094. real. 20. mi. 2
Tabla.	889. real. 17. mis. 3.
Camara.	0877. real. 06. mi. 1.
Enfermero.	0085. real. 09. mis. 3
Hospitalero	0161. real. 35. mis.
Tesorero.	0083. real. 20. mis.
Valdonsella.	000. real. 23. mis. 2.
Chantre.	056. real. 22. mis. 3.
Val de Ay-	
bar.	028. real. 11. mis. 2.
Vfan.	075. real. 02. mis. 1.
Eguiarte.	082. real. 32. mis. 2.
Santa Gema	088. real. 04. mis. 2.
Belate.	023. real. 06. mis. 1.
Rentas de la	
comunidad	
del Cabildo.	374. real. 34. mis.
	<hr/>
	5182. real. 35. mis. 1.

#### Monasterios.

Prior de Rõ-	
cesuales.	0181. real. 17. mis.
Canonigos	
de Ronces-	
uales.	0229. real. 28. mis.
Obispo de	
Montaragõ.	0257. real. 07. mis.
Yrache.	0195. real. 13. mis. 2.
Oliba.	0087. real. 05. mis. 1
Sã Salvador	

dé Leyre.	0345. real. 27. mis.
Yrançu.	0212. real. 17. mis.
Vrdax.	083. real. 32. mis.
Marcilla.	0096. real. 22. mis.
S. Antonio	
de Olite.	002. real. 25. mis.
S. Antonio	
de Pãplona.	002. real. 25. mis.
Colegio de	
la Cõpañia.	001. real. 11. mis.
	<hr/>
	1694. real. 33. mis. 3.

#### Religiosos Mendicantes.

Carmen de	
Pamplona.	001. real. 34. mis. 1.
De Sãguesa.	000. real. 26. mis. 2
Merced de	
Pamplona.	005. real. 17. mis.
De Estella.	000. real. 32. mis. 2.
De Sãguesa.	000. real. 20. mis. 3
S. Agustinde	
Pamplona.	002. real. 16. mis.
De Estella.	003. real. 21. mis. 1.
	<hr/>
	015. real. 24. mis.

#### Conuentos de Monjas.

Santa Eogra-	
cia.	006. real. 16. mis. 1.
S. Pedro de	
Pamplona.	035. real. 15. mis.
Santa Mada-	
lena de Lum-	
bier.	003. real. 21. mis.
	<hr/>
	045. real. 13. mis. 1.

Conuentos de la Orden de Santo Domingo.

Santo Domingo de Pamplona.	001. real. 31. mis. 3.
De Estella.	000. real. 29. mis. 2.
De Sãgüesa.	000. real. 23. mis. 2.
	<u>003. real. 12. mis.</u>

Parrochias de Pamplona.

San Cernin.	015. real. 35. mis. 3.
San Nicolas.	008. real. 26. mis. 2.
S. Lorenço.	026. real. 27. mis. 2.
	<u>51. real. 17. mis. 1.</u>

Arciprestados.

Cuenca.	1521. real. 04. mis. 3.
Yerri.	1594. real. 20. mis. 3.
Berrueza.	1263. real. 04. mis. 2.

Lerguida.	1601. real. 33. mis. 1.
Ribera.	2359. real. 11. mis.
Solana.	1336. real. 29. mis. 1.
Ybargoyti.	0994. real. 24. mis. 1.
Val de Aybar.	1055. real. 34. mis. 1.
Anue.	0815. real. 32. mis. 1.
Valdorba.	1758. real. 07. mis. 2.
Araquil.	0835. real. 17. mis. 1.
Estella.	0194. real. 16. mis. 1.
Baztan.	0166. real. 25. mis. 2.
Val de Lerin.	0128. real. 24. mis. 2.
Cinco Villas.	0090. real. 35. mis. 2.
Quartos de Baztan.	0040. real. 17. mis.
De Val de Lerin.	0033. real. 01. mis. 3.
De cinco Villas.	0020. real. 02. mis. 3.
	<u>22813. real. 21. mis. 3.</u>

Razon de lo que pagan de Subsidio y Escusado juntamente en cada plaço, los que contribuyen en ambas gracias en este Obispado de Pamplona.

El señor Obispo.	4997. real. 28. mis.
Prior de la Cathedral.	0222. real. 06. mis. 3.
Tabla.	1962. real. 26. mis. 3.
Camara.	1894. real. 23. mis. 3.
Enfermero.	191. real. 00. mis. 3.
Hospitalero.	369. real. 16. mis.
Tesorero.	197. real. 06. mis. 2.
Valdonfella.	001. real. 14. mis. 2.
Chantre.	135. real. 20. mis. 2.
Val de Aybar.	060. real. 30. mis.
Vfun.	168. real. 29. mis. 1.
Eguiarre.	191. real. 10. mis.
Santa Gema.	202. real. 04. mis. 2.
Belate.	058. real. 28. mis. 3.
Rentas de la comunidad del Cabildo.	0906. real. 09. mis. 3.
Prior de Roncesualles.	557. real. 08. mis.
Canonigos de Roncesualles.	677. real. 09. mis. 3.
Fabrica de Roncesualles.	287. real. 33. mis. 3.
Capellanias de Roncesualles.	019. real. 18. mis.
Obispo de Montaragon.	352. real. 11. mis. 2.
Yrache.	1070. real. 24. mis. 2.
Oliba.	673. real. 09. mis. 3.
San Salvador de Leyre.	874. real. 14. mis. 3.
Yrançn.	663. real. 08. mis.
Vrdax.	260. real. 05. mis.
Marcilla.	236. real. 10. mis. 3.
S. Antonio de Olize.	015. real. 34. mis.
S. Antonio de Pamplona.	013. real. 20. mis. 2.
Colegio de la Cópia de Pamplona.	078. real. 16. mis. 3.
Carmen de Pamplona.	018. real. 33. mis. 1.
Carmen de Sanguesa.	06. real. 19. mis.
Merced de Pamplona.	37. real. 32. mis. 3.
Merced de Estella.	08. real. 28. mis.
Merced de Sanguesa.	07. real. 05. mis.
S. Agustin de Pamplona.	33. real. 16. mis. 1.

San Agustín de Estella.	41. real. 30. mis. 2.
Trinidad de la Puente.	04. real. 18. mis.
San Francisco de Estella.	11. real. 12. mis. 2.
San Francisco de Olite.	10. real. 04. mis. 2.
Monjas de Santa Engracia.	148. real. 07. mis. 1.
De San Pedro de Pamplona.	124. real. 24. mis.
De Santa Madalena de Lumbier.	053. real. 03. mis.
Descalças de Pamplona.	040. real. 18. mis.
De San Benito de Estella.	010. real. 04. mis. 2.
De Santa Clara de Estella.	011. real. 15. mis. 3.
De Sant Espiritus de la Puente.	029. real. 22. mis. 2.
Santo Domingo de Pamplona.	099. real. 24. mis.
Santo Domingo de Estella.	014. real. 01. mis. 1.
Santo Domingo de Sanguessa.	18. real. 23. mis.
San Cernin.	202. real. 23. mis. 2.
San Nicolas.	266. real. 06. mis. 1.
San Lorenço.	105. real. 25. mis. 1.
San Iuan.	179. real. 10. mis. 1.
Arciprestado de Cuenca.	3494. real. 07. mis.
Yerri.	3633. real. 16. mis. 1.
Berrueza.	2856. real. 24. mis. 3.
Longuida.	3614. real. 03. mis.
Ribera.	5548. real. 29. mis. 1.
Solana.	2999. real. 20. mis.
Ybargoyti.	2311. real. 00. mis. 3.
Val de Aybar.	2471. real. 27. mis. 1.
Anue.	1817. real. 25. mis. 2.
Waldorba.	4149. real. 26. mis. 2.
Araquil.	1850. real. 08. mis. 1.
Estella.	0535. real. 35. mis. 1.
Baztan.	0363. real. 31. mis. 1.
Val de Lerin.	0276. real. 22. mis. 1.
Cinco Villas.	0230. real. 00. mis. 3.
Quartos de Baztan.	086. real. 35. mis.
De Val de Lerin.	071. real. 00. mis. 3.
De cinco Villas.	043. real. 05. mis.
	<u>55463. real. 11. mis. 1.</u>

## Por vltimo complemento destas aduertencias se note.

**L**O primero, que el Subsidio se reparte a todo genero de rentas Ecclesiasticas, diezmos, primicias, rentas de heredades, de juros, Capellanias, Aniuersarios, y otras qualesquiera.

Pero el Escusado solamente se reparte a los frutos dezimales, y primiciales.

Lo segundo, que quando se han de hazer repartimientos extraordinarios tocantes a solo el Subsidio, se deuen hazer solamente por la tabla del Subsidio, porque de otra manera seria la paga desigual, pues con yqual renta pagaria doblado el que la tiene en frutos dezimales, o primiciales, que el que la tiene en Capellanias, o en otras cosas que no son diezmos, o primicias. Pero los repartimientos para los gastos de la Congregacion en cada quinquenio, y otros qualesquiera de gastos comunes al Subsidio y al Escusado, se deuen hazer por ambas tablas multiplicadas y igualmente, no obligando al Escusado que pague tanto como el Subsidio, pues su tabla es menor.

Lo tercero, que en los repartimientos comunes, de diez ha de pagar los cinco y medio el Subsidio, y los quatro y medio el Escusado, porque esto es lo que procede de sus tablas multiplicadas con ygualdad.

Lo quarto, que no ay necesidad de hazer repartimientos para pagar el Subsidio y Escusado que tocan a la Dignidad Episcopal en tiempo de su sede vacante, porque ay asiento hecho con su Magestad, de que los primeros cobradores que vinieren por el dinero destas gracias despues de las tales sedes vacantes, reciban aquello de menos.

Lo quinto, que quando se dieren provisiones, para que se paguen algunos repartimientos extraordinarios, se podran hazer imprimir las demas fuera de la original, para no pagar por ellas duzientos reales, como se hizo el año de 1623, segun parece por la partida sexta del descargo, pues la impresion se puede hazer con doze reales.

La instruccion de como se facan los veros valores, para poner, o quitar en las tablas algunas rentas Ecclesiasticas, aunque esta impressa no va entre estas aduertencias, por justos respectos que para ello se han considerado.

**A**duertese tambien que en las instrucciones siguientes para sacar lo que toca a cada Subfidiante en la Tabla del Subsidio de por sí, y en la Tabla del Escusado de por sí, y en ambas juntas multiplicadas por dos, o por tres, o por quatro, o por cinco, o por seys de lo que se dize que se saca por cada vna dellas, se han de quitar en la tabla del Subsidio lo que corresponde a dos reales y 24. mis. que se ha baxado la dicha tabla, por auer mandado los señores Iuezes que se saquen della como ya esta antes aduertido lo que tocava al Conuento de San Sebastian de Tafalla, y a las Capellanias de la gente de guerra, y a las otras partidas emendadas, y assi lo que se saca por la dicha tabla del Subsidio multiplicada por dos, son 4836. reales 33. mis. y multiplicada por tres 7255. real. 13. mis. 2. y multiplicada por quatro 9673. real. 30. mis. y multiplicada por cinco 12092. real. 10. mis. y multiplicada por seys 14510. real. 27. mis.

Item se ha de añadir en lo que se dize que se saca en la tabla del Escusado lo que corresponde a siete maravedis y medio en que se ha subido la dicha tabla: y assi lo que se saca por la dicha tabla del Escusado multiplicada por dos, son 3881. real. 07. mis. y multiplicada por tres. 5821. real. 28. mis. 2. y multiplicada por quatro 7762. real. 15. mis. y multiplicada por cinco 9702. real. 31. mis. 2. y multiplicada por seys 11643. real. 11. mis.

Item se ha de quitar en lo que se dize que se saca de Subsidio y Escusado juntos lo que corresponde a dos reales diez seys mis. y medio de Subsidio en que se ha baxado: y assi lo que se saca por las dichas tablas juntas multiplicadas por dos, son 8718. real. 34. mis. y multiplicadas por tres 13078. real. 14. mis. 2. y multiplicadas por quatro 17438. real. 31. mis. 2. y multiplicadas por cinco 21797. real. 12. mis. 2. y multiplicadas por seys 26156. reales 29. mis.





En la Tabla reformada del Subsidio se han quitado por mandato de los señores Iuezes de la Cruzada, por el Conuento de san Sebastian de Tafalla 33. mis. 3. y por las Capellanias de la gente de guerra en la Parrochia de san Nicolas de Pamplona 1. real. 23. mis. y tambien se han quitado dos mis. y medio en San Pedro de la Rua de Estella por la Capellania del Capitan Pedro Allo que le estauan cargados de mas, y en el Priorato de Funes del Arciprestado de la Ribera vn quarto de marauedi, y en los Aniuersarios de la Puente de la Reyna del Arciprestado de Valdorba dos quartos de marauedi, y hazen las cinco partidas dos reales y 24 mis. los quales sacados de la dicha Tabla que montaua 2421. reales 04. mis. 1. queda la dicha Tabla en 2418. real. 16. mis. 1.

De la Tabla reformada del Escusado se han quitado por estar cargados de mas en la Primicia de Aranguren del Arciprestado de Cuenca medio marauedi, y otro medio en la Abbadia y Beneficio de Maquiriayn en el Arciprestado de Valdorba. Pero han se puesto por estar cargados de menos en el Conuento de Yrache 2. mis. y en la Primicia de Guesa del Arciprestado de Longuida medio marauedi, y en los Beneficios de Mendigorria del dicho Arciprestado de Valdorba 6. mis. y assi se le han añadido a la dicha Tabla siete marauedis y medio, los quales juntados con los 1940. real. 29. mis. que aquella montaua, queda en 1941. reales. 00. mis. 1.



Instruccion para sacar con facilidad lo que toca a qualquier Subsidio, multiplicada la tabla del Subsidio, o del Escufado por dos.

Reales.

10.	02. reales.	20.	40. reales.
20.	04. reales.	30.	60. reales.
30.	06. reales.	40.	80. reales.
40.	08. reales.	50.	100. reales.
50.	10. reales.	60.	120. reales.
60.	12. reales.	70.	140. reales.
70.	14. reales.	80.	160. reales.
80.	16. reales.	90.	180. reales.
90.	18. reales.	100.	200. reales.
100.	20. reales.	200.	400. reales.

Marauedis con los quartos de marauedis que se les pueden juntar.

1. maraued. 0.	0. real. 02. mis.	5. mis. 0.	0. real. 10. mis.
1. mi. 1.	0. real. 02. mis. 2.	5. mis. 1.	0. real. 10. mis. 2.
1. mi. 2.	0. real. 03. mis.	5. mis. 2.	0. real. 11. mis.
1. mi. 3.	0. real. 03. mis. 2.	5. mis. 3.	0. real. 11. mis. 2.
2. mis. 0.	0. real. 04. mis.	6. mis. 0.	0. real. 12. mis.
2. mis. 1.	0. real. 04. mis. 2.	6. mis. 1.	0. real. 12. mis. 2.
2. mis. 2.	0. real. 05. mis.	6. mis. 2.	0. real. 13. mis.
2. mis. 3.	0. real. 05. mis. 2.	6. mis. 3.	0. real. 13. mis. 2.
3. mis. 0.	0. real. 06. mis.	7. mis. 0.	0. real. 14. mis.
3. mis. 1.	0. real. 06. mis. 2.	7. mis. 1.	0. real. 14. mis. 2.
3. mis. 2.	0. real. 07. mis.	7. mis. 2.	0. real. 15. mis.
3. mis. 3.	0. real. 07. mis. 2.	7. mis. 3.	0. real. 15. mis. 2.
4. mis. 0.	0. real. 08. mis.	8. mis. 0.	0. real. 16. mis.
4. mis. 1.	0. real. 08. mis. 2.	8. mis. 1.	0. real. 16. mis. 2.
4. mis. 2.	0. real. 09. mis.	8. mis. 2.	0. real. 17. mis.
4. mis. 3.	0. real. 09. mis. 2.	8. mis. 3.	0. real. 17. mis. 2.

9. mis. 0.	0. real. 18. mis.
9. mis. 1.	0. real. 18. mis. 2.
9. mis. 2.	0. real. 19. mis.
9. mis. 3.	0. real. 19. mis. 2.
10. mis. 0.	0. real. 20. mis.
10. mis. 1.	0. real. 20. mis. 2.
10. mis. 2.	0. real. 21. mis.
10. mis. 3.	0. real. 21. mis. 2.
11. mis. 0.	0. real. 22. mis.
11. mis. 1.	0. real. 22. mis. 2.
11. mis. 2.	0. real. 23. mis.
11. mis. 3.	0. real. 23. mis. 2.
12. mis. 0.	0. real. 24. mis.
12. mis. 1.	0. real. 24. mis. 2.
12. mis. 2.	0. real. 25. mis.
12. mis. 3.	0. real. 25. mis. 2.
13. mis. 0.	0. real. 26. mis.
13. mis. 1.	0. real. 26. mis. 2.
13. mis. 2.	0. real. 27. mis.
13. mis. 3.	0. real. 27. mis. 2.
14. mis. 0.	0. real. 28. mis.
14. mis. 1.	0. real. 28. mis. 2.
14. mis. 2.	0. real. 29. mis.
14. mis. 3.	0. real. 29. mis. 2.
15. mis. 0.	0. real. 30. mis.
15. mis. 1.	0. real. 30. mis. 2.
15. mis. 2.	0. real. 31. mis.
15. mis. 3.	0. real. 31. mis. 2.
16. mis. 0.	0. real. 32. mis.
16. mis. 1.	0. real. 32. mis. 2.
16. mis. 2.	0. real. 33. mis.
16. mis. 3.	0. real. 33. mis. 2.
17. mis. 0.	0. real. 34. mis.
17. mis. 1.	0. real. 34. mis. 2.
17. mis. 2.	0. real. 35. mis.
17. mis. 3.	0. real. 35. mis. 2.

18. mis. 0.	1. real.
18. mis. 1.	1. real. 00. mis. 2.
18. mis. 2.	1. real. 01. mis.
18. mis. 3.	1. real. 01. mis. 2.
19. mis. 0.	1. real. 02. mis.
19. mis. 1.	1. real. 02. mis. 2.
19. mis. 2.	1. real. 03. mis.
19. mis. 3.	1. real. 03. mis. 2.
20. mis. 0.	1. real. 04. mis.
20. mis. 1.	1. real. 04. mis. 2.
20. mis. 2.	1. real. 05. mis.
20. mis. 3.	1. real. 05. mis. 2.
21. mis. 0.	1. real. 06. mis.
21. mis. 1.	1. real. 06. mis. 2.
21. mis. 2.	1. real. 07. mis.
21. mis. 3.	1. real. 07. mis. 2.
22. mis. 0.	1. real. 08. mis.
22. mis. 1.	1. real. 08. mis. 2.
22. mis. 2.	1. real. 09. mis.
22. mis. 3.	1. real. 09. mis. 2.
23. mis. 0.	1. real. 10. mis.
23. mis. 1.	1. real. 10. mis. 2.
23. mis. 2.	1. real. 11. mis.
23. mis. 3.	1. real. 11. mis. 2.
24. mis. 0.	1. real. 12. mis.
24. mis. 1.	1. real. 12. mis. 2.
24. mis. 2.	1. real. 13. mis.
24. mis. 3.	1. real. 13. mis. 2.
25. mis. 0.	1. real. 14. mis.
25. mis. 1.	1. real. 14. mis. 2.
25. mis. 2.	1. real. 15. mis.
25. mis. 3.	1. real. 15. mis. 2.
26. mis. 0.	1. real. 16. mis.
26. mis. 1.	1. real. 16. mis. 2.
26. mis. 2.	1. real. 17. mis.
26. mis. 3.	1. real. 17. mis. 2.

27. mis. 0.

27.mis.0.	1. real. 18. mis.	31.mis.2.	1. real. 27. mis.
27.mis.1.	1. real. 18. mis. 2.	31.mis.3.	1. real. 27. mis. 2.
27.mis.2.	1. real. 19. mis.	32.mis.0.	1. real. 28. mis.
27.mis.3.	1. real. 19. mis. 2.	32.mis.1.	1. real. 28. mis. 2.
28.mis.0.	1. real. 20. mis.	32.mis.2.	1. real. 29. mis.
28.mis.1.	1. real. 20. mis. 2.	32.mis.3.	1. real. 29. mis. 2.
28.mis.2.	1. real. 21. mis.	33.mis.0.	1. real. 30. mis.
28.mis.3.	1. real. 21. mis. 2.	33.mis.1.	1. real. 30. mis. 2.
29.mis.0.	1. real. 22. mis.	33.mis.2.	1. real. 31. mis.
29.mis.1.	1. real. 22. mis. 2.	33.mis.3.	1. real. 31. mis. 2.
29.mis.2.	1. real. 23. mis.	34.mis.0.	1. real. 32. mis.
29.mis.3.	1. real. 23. mis. 2.	34.mis.1.	1. real. 32. mis. 2.
30.mis.0.	1. real. 24. mis.	34.mis.2.	1. real. 33. mis.
30.mis.1.	1. real. 24. mis. 2.	34.mis.3.	1. real. 33. mis. 2.
30.mis.2.	1. real. 25. mis.	35.mis.0.	1. real. 34. mis.
30.mis.3.	1. real. 25. mis. 2.	35.mis.1.	1. real. 34. mis. 2.
31.mis.0.	1. real. 26. mis.	35.mis.2.	1. real. 35. mis.
31.mis.1.	1. real. 26. mis. 2.	35.mis.3.	1. real. 35. mis. 2.

### Quartos de maravedi a solas.

1.	0. mis. 2.
2.	1. mis.
3.	1. mis. 2.

Poniendo

... 2  
... 2

Sacanse por esta multiplicacion quatro mil ochocientos quarenta y dos reales y nueve maravedis, y se pagan en la forma siguiente,

El señor Obispo.	405. real. 08. mis.
Prior de la Cathedral.	18. real. 32. mis. 2.
Tabla.	159. real. 12. mis.
Camara.	130. real. 26. mis. 2.
Enfermero.	15. real. 24. mis.
Hospitalero.	30. real. 27. mis.
Tesorero.	16. real. 30. mis.
Valdonsella.	0. real. 04. mis.
Chantre.	11. real. 25. mis.
Val de Aybar.	4. real. 29. mis. 2.
Vfun.	13. real. 32. mis.
Eguarte.	16. real. 02. mis.
Santa Gema.	16. real. 32. mis.
Belate.	05. real. 10. mis.
Réas de la comunidad del Cabildo.	78. real. 27. mis.
Prior de Roncesualles.	55. real. 24. mis. 2.
Canonigos de Roncesualles.	66. real. 10. mis. 2.
Fabrica de Roncesualles.	35. real. 09. mis.
Capellanes de Roncesualles.	2. real. 32. mis.
Obispo de Montaragon.	43. real. 26. mis.
Yrache.	129. real. 24. mis.
Olba.	86. real. 30. mis.
San Salvador de Leyre.	78. real. 11. mis. 2.
Yrançu.	66. real. 28. mis.
Vrdax.	26. real. 04. mis.
Marcilla.	20. real. 25. mis.
S. Antonio de Olite.	3. real. 16. mis.
S. Antonio de Pamplona.	1. real. 22. mis.
Colegio de la Compañia.	11. real. 15. mis. 2.
Carmen de Pamplona.	2. real. 18. mis. 2.
Carmen de Sangüesa.	0. real. 31. mis.
Merced de Pamplona.	4. real. 29. mis. 2.
Merced de Estella.	1. real. 06. mis.
Merced de Sangüesa.	0. real. 34. mis.
S. Agustin de Pamplona.	7. real. 20. mis. 2.
S. Agustin de Estella.	5. real. 24. mis.

Trinidad de la Puente.	0. real. 24. mis.
San Francisco de Estella.	1. real. 24. mis. 2.
San Francisco de Olive.	1. real. 18. mis.
San Sebastian de Tafalla.	1. real. 31. mis. 2.
Monjas de Santa Engracia.	21. real.
De San Pedro de Pamplona.	13. real. 08. mis.
De Santa Madalena de Lumbier.	7. real. 12. mis.
Descalças de Pamplona.	6. real.
De S. Benito de Estella.	1. real. 18. mis.
De Santa Clara de Estella.	1. real. 24. mis.
De Sant Espiritus de la Puente.	4. real. 15. mis.
Santo Domingo de Pamplona.	14. real. 17. mis. 2.
Santo Domingo de Estella.	1. real. 34. mis. 2.
Santo Domingo de Sanguesa.	2. real. 24. mis.
San Cernin.	27. real. 23. mis. 2.
San Nicolas.	41. real. 15. mis.
San Lorenço.	11. real. 25. mis.
San Juan.	41. real. 13. mis. 2.
Arciprestado de Cuenca.	292. real. 11. mis.
Terri.	302. real. 02. mis.
Berrueça.	236. real. 03. mis.
Longuida.	298. real. 03. mis. 2.
Ribera.	471. real. 21. mis. 2.
Polana.	246. real. 12. mis.
Bargoyti.	195. real. 01. mis.
Val de Aybar.	209. real. 27. mis.
Anue.	148. real. 15. mis.
Al dorba.	354. real. 12. mis.
Arakil.	151. real. 09. mis.
Estella.	050. real. 21. mis. 2.
Baztan.	028. real. 23. mis. 2.
Val de Lerin.	021. real. 33. mis.
Cinco Villas.	020. real. 21. mis. 2.
Quartos de Baztan.	06. real. 32. mis.
De Val de Lerin.	05. real. 22. mis. 2.
De cinco Villas.	03. real. 15. mis.

Sacanfe p̄r esta multiplicacion del Escufado por dos tr̄s mil ochocientos ochenta y vn reales 22. mis, y se pagan en la forma siguiente.

El señor Obispo.	385. real. 04. mis.
Prior de la Cathedral.	016. real. 03. mi. 2.
Tabla.	151. real. 14. mis. 2.
Camara.	149. real. 11. mis.
Enfermero.	014. real. 18. mis. 2.
Hospitalero.	027. real. 20. mis. 2.
Tesorero.	014. real. 08. mis.
Valdonsella.	000. real. 04. mis.
Chantre.	009. real. 22. mis.
Val de Aybar.	004. real. 29. mis. 2.
Vfun.	012. real. 28. mis.
Eguiarte.	014. real. 04. mis.
Santa Gema.	15. real.
Belate.	003. real. 34. mis.
Rétas de la comunidad del Cabildo.	063. real. 29. mis. 2.
Prior de Roncesualles.	30. real. 32. mis. 2.
Canonigos de Roncesualles.	039. real. 04. mis.
Obispo de Montaragon.	043. real. 26. mis.
Yrache.	033. real. 05. mis. 2.
Oliba.	014. real. 30. mis.
San Salvador de Leyre.	058. real. 28. mis. 2.
Yrançu.	036. real. 06. mis.
Vrdax.	014. real. 09. mis.
Marcilla.	016. real. 16. mis.
S. Antonio de Olite.	070. real. 16. mis. 2.
S. Antonio de Pamplona.	00. real. 16. mis. 2.
Colegio de la Compañia.	00. real. 08. mis.
Carmen de Pamplona.	00. real. 12. mis.
Carmen de Sanguesa.	00. real. 05. mis.
Merced de Pamplona.	00. real. 33. mis. 2.
Merced de Estella.	00. real. 05. mis. 2.
Merced de Sanguesa.	00. real. 03. mis. 2.
S. Agustin de Pamplona.	00. real. 15. mis.
S. Agustin de Estella.	00. real. 22. mis.
Monjas de Santa Engracia.	01. real. 03. mis. 2.
De S. Pedro de Pamplona.	06. real. 01. mis.



Santa Madalena de Lumbier.	00. real. 22. mis.
Santo Domingo de Pamplona.	00. real. 11. mis. 2.
Santo Domingo de Estella.	00. real. 05. mis.
Santo Domingo de Sanguesa.	00. real. 04. mis.
San Cernin.	02. real. 26. mis.
San Nicolas.	01. real. 16. mis. 2.
San Lorenço.	04. real. 20. mis.
Cuenca.	258. real. 34. mis.
Yerri.	271. real. 15. mis.
Berrueça.	215. real.
Longuida.	272. real. 33. mis.
Ribera.	401. real. 21. mis.
Solana.	227. real. 19. mis. 2.
Ybargoyti.	169. real. 11. mis.
Val de Aybar.	179. real. 26. mis.
Anue.	138. real. 31. mis.
Valdorba.	198. real. 33. mis.
Araquil.	142. real. 07. mis. 2.
Estella.	33. real. 03. mis. 2.
Baztan.	028. real. 13. mis. 2.
Val de Lerin.	21. real. 32. mis. 2.
Cinco Villas.	15. real. 17. mis. 2.
Quartos de Baztan.	06. real. 32. mis.
De Val de Lerin.	05. real. 22. mis. 2.
De cinco Villas.	03. real. 16. mis.

Sacanse con la multiplicacion del Subsidio y Escusado juntos por dos  
 ocho mil setecientos veynte y tres reales y treynta y vn maravedis, y se  
 pagan en la forma siguiente.

El señor Obispo.	790. real. 12. mis.
Prior de la Cathedral.	035. real.
Tabla.	308. real. 12. mis.
Camara.	298. real. 01. mis. 2.
Enfermero.	030. real. 06. mis. 2.
Hospitalero.	058. real. 11. mis.
Tesorero.	031. real. 02. mis.
Valdonfella.	000. real. 08. mis.
Chantre.	021. real. 11. mis.
Val de Aybar.	009. real. 23. mis.
Mun.	026. real. 24. mis.
Egarte.	030. real. 06. mis.
Santa Gema.	031. real. 32. mis.
Belate.	009. real. 08. mis.
Rétas de la comunidad del Cabildo.	142. real. 20. mis. 2.
Prior de Roncesualles.	086. real. 21. mis.
Canonigos de Roncesualles.	105. real. 14. mis.
Fabrica de Roncesualles.	035. real. 09. mis.
Capellanias de Roncesualles.	002. real. 32. mis.
Obispo de Montaragon.	087. real. 16. mis.
Yrache.	162. real. 29. mis. 2.
Oliba.	201. real. 24. mis.
San Salvador de Leyre.	117. real. 04. mis.
Yrançu.	102. real. 34. mis.
Vrdax.	040. real. 13. mis.
Marcilla.	037. real. 05. mis.
S. Antonio de Olite.	003. real. 32. mis. 2.
S. Antonio de Pamplona.	002. real. 02. mis. 2.
Colegio de la Compañia.	011. real. 23. mis. 2.
Carmen de Pamplona.	002. real. 30. mis. 2.
Carmen de Sanguesa.	001. real.
Merced de Pamplona.	005. real. 26. mis.
Merced de Estella.	001. real. 11. mis. 2.
Merced de Sanguesa.	001. real. 00. mis. 2.
S. Agustin de Pamplona.	007. real. 35. mis. 2.

S. Agustin de Estella.  
 Trinidad de la Puente.  
 San Francisco de Estella.  
 De Olite.  
 S. Sebastian de Tafalla.  
 Monjas de Santa Engracia.  
 De San Pedro de Pamplona.  
 De S. Madalena de Lumbier.  
 Descalças de Pamplona.  
 De S. Benito de Estella.  
 De Santa Clara.  
 De Sant Espiritus de la Puente.  
 Santo Domingo de Pamplona.  
 Santo Domingo de Estella.  
 Santo Domingo de Sanguesa.  
 San Cernin.  
 San Nicolas.  
 San Lorenço.  
 San Iuan.  
 Cuenca.  
 Yerri.  
 Berrueça.  
 Longuida.  
 Ribera.  
 Solana.  
 Ybargoyti.  
 Val de Aybar.  
 Anue.  
 Valdorba.  
 Araquil.  
 Estella.  
 Baztan.  
 Val de Lerin.  
 Cinco Villas.  
 Quartos de Baztan.  
 De Val de Lerin.  
 De cinco Villas.

006. real. 10. mis.  
 000. real. 24. mis.  
 001. real. 24. mis. 2.  
 001. real. 18. mis.  
 001. real. 31. mis. 2.  
 022. real. 03. mis. 2.  
 019. real. 07. mis.  
 007. real. 34. mis.  
 006. real.  
 001. real. 18. mis.  
 001. real. 24. mis.  
 004. real. 15. mis.  
 014. real. 24. mis.  
 001. real. 34. mis. 2.  
 002. real. 24. mis.  
 030. real. 12. mis. 2.  
 042. real. 31. mis. 2.  
 016. real. 09. mis.  
 041. real. 13. mis. 2.  
 551. real. 09. mis.  
 573. real. 07. mis.  
 451. real. 03. mis.  
 570. real. 26. mis. 2.  
 873. real. 26. mis. 2.  
 461. real. 31. mis. 2.  
 364. real. 12. mis.  
 389. real. 17. mis. 2.  
 287. real. 02. mis. 2.  
 653. real. 09. mis.  
 293. real. 16. mis. 2.  
 083. real. 25. mis.  
 057. real. 01. mis.  
 043. real. 29. mis. 2.  
 036. real. 03. mis.  
 013. real. 28. mis.  
 011. real. 09. mis.  
 006. real. 30. mis.

Instruccion para sacar con facilidad lo que toca a qualquier Subsidio, multiplicada la tabla del Subsidio, o del Escusado por tres.

Reales.

1.	3. reales.	20.	60. reales.
2.	6. reales.	30.	90. reales.
3.	9. reales.	40.	120. reales.
4.	12. reales.	50.	150. reales.
5.	15. reales.	60.	180. reales.
6.	18. reales.	70.	210. reales.
7.	21. reales.	80.	240. reales.
8.	24. reales.	90.	270. reales.
9.	27. reales.	100.	300. reales.
10.	30. reales.		

Marauedis con los quartos de marauedi que se les pueden juntar.

1. maraued. 0.	0. real. 03. mis.	5. mis. 0.	0. real. 15. mis.
1. mi. 1.	0. real. 03. mis. 3.	5. mis. 1.	0. real. 15. mis. 3.
1. mi. 2.	0. real. 04. mis. 2.	5. mis. 2.	0. real. 16. mis. 2.
1. mi. 3.	0. real. 05. mis. 1.	5. mis. 3.	0. real. 17. mis. 1.
2. mis. 0.	0. real. 06. mis.	6. mis. 0.	0. real. 18. mis.
2. mis. 1.	0. real. 06. mis. 3.	6. mis. 1.	0. real. 18. mis. 3.
2. mis. 2.	0. real. 07. mis. 2.	6. mis. 2.	0. real. 19. mis. 2.
2. mis. 3.	0. real. 08. mis. 1.	6. mis. 3.	0. real. 20. mis. 1.
3. mis. 0.	0. real. 09. mis.	7. mis. 0.	0. real. 21. mis.
3. mis. 1.	0. real. 09. mis. 3.	7. mis. 1.	0. real. 21. mis. 3.
3. mis. 2.	0. real. 10. mis. 2.	7. mis. 2.	0. real. 22. mis. 2.
3. mis. 3.	0. real. 11. mis. 1.	7. mis. 3.	0. real. 23. mis. 1.
4. mis. 0.	0. real. 12. mis.	8. mis. 0.	0. real. 24. mis.
4. mis. 1.	0. real. 12. mis. 3.	8. mis. 1.	0. real. 24. mis. 3.
4. mis. 2.	0. real. 13. mis. 2.	8. mis. 2.	0. real. 25. mis. 2.
4. mis. 3.	0. real. 14. mis. 1.	8. mis. 3.	0. real. 26. mis. 1.

9. mis. 0.

9.mis.0.	0.real. 27. mis.
9.mis.1.	0.real. 27. mis.3.
9.mis.2.	0.real. 28. mis.2.
9.mis.3.	0.real. 29. mis.1.
10.mis.0.	0.real. 30. mis.
10.mis.1.	0.real. 30. mis.3.
10.mis.2.	0.real. 31. mis.2.
10.mis.3.	0.real. 32. mis.1.
11.mis.0.	0.real. 33. mis.
11.mis.1.	0.real. 33. mis.3.
11.mis.2.	0.real. 34. mis.2.
11.mis.3.	0.real. 35. mis.1.
12.mis.0.	1.real.
12.mis.1.	1.real. 00. mis.3.
12.mis.2.	1.real. 01. mis.2.
12.mis.3.	1.real. 02. mis.1.
13.mis.0.	1.real. 03. mis.
13.mis.1.	1.real. 03. mis.3.
13.mis.2.	1.real. 04. mis.2.
13.mis.3.	1.real. 05. mis.1.
14.mis.0.	1.real. 06. mis.
14.mis.1.	1.real. 06. mis.3.
14.mis.2.	1.real. 07. mis.2.
14.mis.3.	1.real. 08. mis.1.
15.mis.0.	1.real. 09. mis.
15.mis.1.	1.real. 09. mis.3.
15.mis.2.	1.real. 10. mis.2.
15.mis.3.	1.real. 11. mis.1.
16.mis.0.	1.real. 12. mis.
16.mis.1.	1.real. 12. mis.3.
16.mis.2.	1.real. 13. mis.2.
16.mis.3.	1.real. 14. mis.1.
17.mis.0.	1.real. 15. mis.
17.mis.1.	1.real. 15. mis.3.
17.mis.2.	1.real. 16. mis.2.
17.mis.3.	1.real. 17. mis.1.

18.mis.0.	1.real. 18. mis.
18.mis.1.	1.real. 18. mis.3.
18.mis.2.	1.real. 19. mis.2.
18.mis.3.	1.real. 20. mis.1.
19.mis.0.	1.real. 21. mis.
19.mis.1.	1.real. 21. mis.3.
19.mis.2.	1.real. 22. mis.2.
19.mis.3.	1.real. 23. mis.1.
20.mis.0.	1.real. 24. mis.
20.mis.1.	1.real. 24. mis.3.
20.mis.2.	1.real. 25. mis.2.
20.mis.3.	1.real. 26. mis.1.
21.mis.0.	1.real. 27. mis.
21.mis.1.	1.real. 27. mis.3.
21.mis.2.	1.real. 28. mis.2.
21.mis.3.	1.real. 29. mis.1.
22.mis.0.	1.real. 30. mis.
22.mis.1.	1.real. 30. mis.3.
22.mis.2.	1.real. 31. mis.2.
22.mis.3.	1.real. 32. mis.1.
23.mis.0.	1.real. 33. mis.
23.mis.1.	1.real. 33. mis.3.
23.mis.2.	1.real. 34. mis.2.
23.mis.3.	1.real. 35. mis.1.
24.mis.0.	2.real.
24.mis.1.	2.real. 00. mis.3.
24.mis.2.	2.real. 01. mis.2.
24.mis.3.	2.real. 02. mis.1.
25.mis.0.	2.real. 03. mis.
25.mis.1.	2.real. 03. mis.3.
25.mis.2.	2.real. 04. mis.2.
25.mis.3.	2.real. 05. mis.1.
26.mis.0.	2.real. 06. mis.
26.mis.1.	2.real. 06. mis.3.
26.mis.2.	2.real. 07. mis.2.
26.mis.3.	2.real. 08. mis.1.

27. mis. 0.	2. real. 09. mis.	31. mis. 2.	2. real. 22. mis. 2.
27. mis. 1.	2. real. 09. mis. 3.	31. mis. 3.	2. real. 23. mis. 1.
27. mis. 2.	2. real. 10. mis. 2.	32. mis. 0.	2. real. 24. mis.
27. mis. 3.	2. real. 11. mis. 1.	32. mis. 1.	2. real. 24. mis. 3.
28. mis. 0.	2. real. 12. mis.	32. mis. 2.	2. real. 25. mis. 2.
28. mis. 1.	2. real. 12. mis. 3.	32. mis. 3.	2. real. 26. mis. 1.
28. mis. 2.	2. real. 13. mis. 2.	33. mis. 0.	2. real. 27. mis.
28. mis. 3.	2. real. 14. mis. 1.	33. mis. 1.	2. real. 27. mis. 3.
29. mis. 0.	2. real. 15. mis.	33. mis. 2.	2. real. 28. mis. 2.
29. mis. 1.	2. real. 15. mis. 3.	33. mis. 3.	2. real. 29. mis. 1.
29. mis. 2.	2. real. 16. mis. 2.	34. mis. 0.	2. real. 30. mis.
29. mis. 3.	2. real. 17. mis. 1.	34. mis. 1.	2. real. 30. mis. 3.
30. mis. 0.	2. real. 18. mis.	34. mis. 2.	2. real. 31. mis. 2.
30. mis. 1.	2. real. 18. mis. 3.	34. mis. 3.	2. real. 32. mis. 1.
30. mis. 2.	2. real. 19. mis. 2.	35. mis. 0.	2. real. 33. mis.
30. mis. 3.	2. real. 20. mis. 1.	35. mis. 1.	2. real. 33. mis. 3.
31. mis. 0.	2. real. 21. mis.	35. mis. 2.	2. real. 34. mis. 2.
31. mis. 1.	2. real. 21. mis. 3.	35. mis. 3.	2. real. 35. mis. 1.

Quartos de maravedi a folas.

1.	0. mis. 3.
2.	1. mis. 2.
3.	2. mis. 1.

Sacanse por esta multiplicacion siete mil docientos sesenta y tres reales trece maravedis y medio, y se pagan como se sigue.

El señor Obispo.	607. real. 30. mis.
Prior de la Cathedral.	028. real. 12. mis.
Tabla.	238. real. 18. mis.
Camara.	226. real. 03. mis. 3.
Enfermero.	23. real. 18. mis.
Hospitalero.	46. real. 04. mis. 2.
Tesorero.	25. real. 09. mis.

Val

Valdonsella.  
 Chantre.  
 Val de Aybar.  
 Vfun.  
 Eguiarte.  
 Santa Gema.  
 Belate.  
 Rétas de la comunidad del Cabildo.  
 Prior de Roncesualles.  
 Canonigos de Roncesualles.  
 Fabrica de Roncesualles.  
 Capellanes de Roncesualles.  
 Obispo de Montaragon.  
 Yrache.  
 Oliba.  
 San Salvador de Leyre.  
 Yrançu.  
 Vrdax.  
 Marcilla.  
 S. Antonio de Olite.  
 S. Antonio de Pamplona.  
 Colegio de la Compañia.  
 Carmen de Pamplona.  
 Carmen de Sanguesa.  
 Merced de Pamplona.  
 Merced de Estella.  
 Merced de Sanguesa.  
 S. Agustin de Pamplona.  
 S. Agustin de Estella.  
 Trinidad de la Puente.  
 San Francisco de Estella.  
 San Francisco de Olite.  
 San Sebastian de Tafalla.  
 Monjas de Santa Engracia.  
 De San Pedro de Pamplona.  
 De S. Madalena de Lumbier.  
 Descalças de Pamplona.  
 De S. Benito de Estella.  
 De Santa Clara de Estella.

0. real. 06. mis.  
 16. real. 19. mis. 2.  
 07. real. 08. mis. 1.  
 20. real. 30. mis.  
 24. real. 03. mis.  
 25. real. 12. mis.  
 07. real. 33. mis.  
 108. real. 04. mis. 2.  
 83. real. 18. mis.  
 99. real. 15. mis. 3.  
 52. real. 31. mis. 2.  
 04. real. 12. mis.  
 65. real. 21. mis.  
 154. real. 18. mis.  
 130. real. 09. mis.  
 117. real. 17. mis. 3.  
 100. real. 06. mis.  
 39. real. 06. mis.  
 31. real. 01. mis. 2.  
 05. real. 06. mis.  
 02. real. 15. mis.  
 017. real. 05. mis. 3.  
 3. real. 27. mis. 3.  
 1. real. 10. mis. 2.  
 7. real. 07. mis. 2.  
 1. real. 27. mis.  
 1. real. 15. mis.  
 11. real. 12. mis.  
 8. real. 18. mis.  
 1. real.  
 2. real. 18. mis. 3.  
 3. real. 09. mis.  
 2. real. 29. mis. 1.  
 31. real. 18. mis.  
 19. real. 30. mis.  
 11. real.  
 9. real.  
 2. real. 09. mis.  
 2. real. 18. mis.

De Sant Espiritus de la Puente.	6. real. 22. mis. 20
Santo Domingo de Pamplona.	21. real. 26. mis. 10
Santo Domingo de Estella.	2. real. 33. mis. 3.
Santo Domingo de Sanguesa.	4. real.
San Cernin de Pamplona.	41. real. 17. mis. 12
San Nicolas.	62. real. 04. mis. 2.
San Lorenço.	17. real. 17. mis. 2.
San Iuan.	62. real. 02. mis. 1.
Arciprestado de Cuenca.	438. real. 16. mis. 2.
Yerri.	453. real. 03. mis.
Berrueça.	354. real. 04. mis. 2.
Longuida.	447. real. 05. mis. 1.
Ribera.	707. real. 14. mis. 1.
Solana.	369. real. 18. mis.
Ybargoyti.	292. real. 19. mis. 2.
Val de Aybar.	314. real. 22. mis. 2.
Anue.	122. real. 10. mis. 2.
Valdorba.	531. real. 18. mis.
Araquil.	226. real. 31. mis. 2.
Estella.	075. real. 32. mis. 1.
Baztan.	43. real. 29. mis. 1.
Val de Lerin.	32. real. 31. mis. 2.
Cinco Villas.	30. real. 32. mis. 1.
Quartos de Baztan.	10. real. 12. mis.
De Val de Lerin.	08. real. 15. mis. 3.
De cinco Villas.	01. real. 04. mis. 2.

Sacanse por esta multiplicacion del Escusado por tres cinco mil ochocientos veynte y dos reales quince mis, y se pagan en la forma siguiente.

El señor Obispo.	577. real. 24. mis.
Prior de la Cathedral.	024. real. 05. mis. 1.
Tabla.	227. real. 03. mis. 3.
Camara.	223. real. 24. mis. 2.
Enfermero.	021. real. 27. mis. 3.
Hospitalero.	041. real. 12. mis. 3.
Tesoroero.	021. real. 12. mis.
Valdonsella.	000. real. 06. mis.
Chantre.	014. real. 15. mis.



Val de Aybar.	007. real. 08. mis. 1.
Vñun.	019. real. 06. mis.
Eguiarte.	021. real. 06. mis.
Santa Gema.	022. real. 18. mis.
Belate.	005. real. 33. mis.
Rétas de la comunidad del Cabildo.	095. real. 26. mis. 1.
Prior de Roncesvalles.	046. real. 12. mis. 3.
Canonigos de Roncesvalles.	058. real. 24. mis.
Obispo de Montaragon.	065. real. 21. mis.
Yrache.	049. real. 26. mis. 1.
Oliba.	022. real. 09. mis.
San Salvador de Leyre.	088. real. 06. mis. 3.
Yrançu.	054. real. 09. mis.
Vrdax.	021. real. 13. mis. 2.
Marcilla.	024. real. 24. mis.
S. Antonio de Olite.	000. real. 24. mis. 3.
S. Antonio de Pamplona.	000. real. 24. mis. 3.
Colegio de la Compañia.	000. real. 12. mis.
Carmen de Pamplona.	009. real. 18. mis.
Carmen de Sanguesa.	000. real. 07. mis. 2.
Merced de Pamplona.	001. real. 04. mis. 1.
Merced de Estella.	000. real. 08. mis. 1.
Merced de Sanguesa.	000. real. 05. mis. 1.
S. Agustín de Pamplona.	000. real. 22. mis. 2.
S. Agustín de Estella.	000. real. 33. mis.
Monjas de Santa Engracia.	001. real. 23. mis. 1.
De San Pedro de Pamplona.	009. real. 01. mis. 2.
De S. Madalena de Lumbier.	000. real. 33. mis.
Santo Domingo de Pamplona.	000. real. 17. mis. 1.
Santo Domingo de Estella.	000. real. 07. mis. 2.
Santo Domingo de Sanguesa.	000. real. 06. mis.
San Cernin.	004. real. 03. mis.
San Nicolas.	002. real. 06. mis. 3.
San Lorenço.	006. real. 30. mis.
Arciprestado de Cuenca.	387. real. 15. mis.
Yerri.	407. real. 04. mis. 2.
Berrueça.	322. real. 18. mis.
Longuida.	408. real. 34. mis. 2.
Ribera.	602. real. 03. mis. 2.

Solana.	340. real. 11. mis.
Ybargoyti.	253. real. 34. mis. 2.
Val de Aybar.	269. real. 21. mis. 3.
Anne.	208. real. 11. mis. 1.
Valdorba.	447. real. 13. mis. 2.
Araquil.	213. real. 11. mis. 1.
Estella.	049. real. 23. mis. 1.
Baztan.	042. real. 20. mis. 1.
Val de Lerin.	032. real. 30. mis. 3.
Cinco Villas.	023. real. 08. mis. 1.
Quartos de Baztan.	010. real. 12. mis.
De Val de Lerin.	008. real. 15. mis. 3.
De cinco Villas.	005. real. 04. mis. 2.

Con esta multiplicacion del Subsidio y Escusado juntos por tres se facan 13085. reales 28. mis. 2. y se pagan en la forma siguiente.

El señor Obispo.	1185. real. 18. mis.
Prior de la Cathedral.	052. real. 18. mis.
Tabla.	462. real. 18. mis.
Camara.	447. real. 02. mis. 1.
Enfermero.	045. real. 09. mis. 3.
Hospitalero.	087. real. 16. mis. 2.
Tesorero.	047. real. 21. mis.
Valdonsella.	000. real. 12. mis.
Chantre.	031. real. 34. mis. 2.
Val de Aybar.	14. real. 16. mis. 3.
Vfun.	040. real.
Eguiarte.	045. real. 09. mis.
Santa Gema.	047. real. 30. mis.
Beiate.	013. real.
Rentas de la comunidad.	213. real. 30. mis. 3.
Prior de Roncesualles.	129. real. 31. mis. 2.
Canonigos de Roncesualles.	158. real. 03. mis. 2.
Fabrica de Roncesualles.	052. real. 31. mis. 2.
Capellanias de Roncesualles.	04. real. 12. mis.
Obispo de Montaragon.	131. real. 06. mis.
Yrache.	244. real. 08. mis. 1.
Oliba.	152. real. 18. mis.

San Salvador de Leyre.	175. real. 24. mis.
Yrançue.	154. real. 15. mis.
Vrdax.	060. real. 19. mis. 2.
Marcilla.	055. real. 25. mis. 2.
S. Antonio de Olite.	05. real. 30. mis. 3.
S. Antonio de Pamplona.	03. real. 03. mis. 3.
Colegio de la Compañia.	17. real. 17. mis. 1.
Carmen de Pamplona.	05. real. 09. mis. 3.
De Sanguesa.	02. real.
Merced de Pamplona.	08. real. 18. mis. 2.
De Estella.	01. real. 35. mis. 1.
De Sanguesa.	01. real. 18. mis. 3.
S. Agustin de Pamplona.	11. real. 35. mis. 1.
De Estella.	04. real. 15. mis.
Trinidad de la Puente.	001. real.
San Francisco de Estella.	002. real. 18. mis. 3.
De Olite.	002. real. 09. mis.
S. Sebastian de Tafalla.	002. real. 29. mis. 1.
Monjas de santa Engracia.	033. real. 04. mis. 1.
De san Pedro de Pamplona.	028. real. 29. mis. 2.
De santa Madalena de Lumbier.	011. real. 33. mis.
Descalças de Pamplona.	009. real.
De S. Benito de Estella.	002. real. 09. mis.
De Santa Clara.	001. real. 18. mis.
De Sant Espiritus de la Puente.	006. real. 22. mis. 2.
Santo Domingo de Pamplona.	022. real. 07. mis. 2.
Santo Domingo de Estella.	002. real. 33. mis. 3.
Santo Domingo de Sanguesa.	004. real.
San Cernin.	45. real. 19. mis. 1.
San Nicolas.	064. real. 11. mis. 1.
San Lorenço.	24. real. 12. mis. 2.
San Iuan.	062. real. 02. mis. 1.
Arciprestado de Cuenea.	826. real. 31. mis. 2.
Yerri.	860. real. 07. mis. 2.
Herrueça.	676. real. 22. mis. 2.
Longuida.	855. real. 03. mis. 3.
Ribera.	310. real. 20. mis. 3.
Solana.	692. real. 29. mis. 1.
Ybargoyti.	546. real. 18. mis.

Val de Aybar.	584.real.08.mis.1.
Anue.	430.real.21.mis.3.
Valdorba.	979.real.31.mis.2.
Araquil.	440.real.06.mis.3.
Estella.	125.real.19.mis.2.
Baztan.	085.real.19.mis.2.
Val de Lerin.	065.real.26.mis.1.
Cinco Villas.	054.real.04.mis.2.
Quartos de Baztan.	020.real.24.mis.
De Val de Lerin.	016.real.31.mis.2.
De cinco Villas.	010.real.09.mis.

---

Instruccion para sacar con facilidad lo que toca a qualquier Subsi-  
diente, multiplicada la tabla del Subsidio, o del Escusado por quatro.

Reales.

1.	4.reales.	20.	80.reales.
2.	8.reales.	30.	120.reales.
3.	12.reales.	40.	160.reales.
4.	16.reales.	50.	200.reales.
5.	20.reales.	60.	240.reales.
6.	24.reales.	70.	280.reales.
7.	28.reales.	80.	320.reales.
8.	32.reales.	90.	360.reales.
9.	36.reales.	100.	400.reales.
10.	40.reales.	200.	800.reales.

---

Maravedis con los quartos que se les pueden juntar.

1.mis.0.	0.real.04.mis.	2.mis.2.	0.real.10.mis.
1.mis.1.	0.real.05.mis.	2.mis.3.	0.real.11.mis.
1.mis.2.	0.real.06.mis.	3.mis.0.	0.real.12.mis.
1.mis.3.	0.real.07.mis.	3.mis.1.	0.real.13.mis.
2.mis.0.	0.real.08.mis.	3.mis.2.	0.real.14.mis.
2.mis.1.	0.real.09.mis.	3.mis.3.	0.real.15.mis.

---

4.mis.0.

4. mis. 0.	0. real. 16. mis.
4. mis. 1.	0. real. 17. mis.
4. mis. 2.	0. real. 18. mis.
4. mis. 3.	0. real. 19. mis.
5. mis. 0.	0. real. 20. mis.
5. mis. 1.	0. real. 21. mis.
5. mis. 2.	0. real. 22. mis.
5. mis. 3.	0. real. 23. mis.
6. mis. 0.	0. real. 24. mis.
6. mis. 1.	0. real. 25. mis.
6. mis. 2.	0. real. 26. mis.
6. mis. 3.	0. real. 27. mis.
7. mis. 0.	0. real. 28. mis.
7. mis. 1.	0. real. 29. mis.
7. mis. 2.	0. real. 30. mis.
7. mis. 3.	0. real. 31. mis.
8. mis. 0.	0. real. 32. mis.
8. mis. 1.	0. real. 33. mis.
8. mis. 2.	0. real. 34. mis.
8. mis. 3.	0. real. 35. mis.
9. mis. 0.	1. real.
9. mis. 1.	1. real. 01. mis.
9. mis. 2.	1. real. 02. mis.
9. mis. 3.	1. real. 03. mis.
10. mis. 0.	1. real. 04. mis.
10. mis. 1.	1. real. 05. mis.
10. mis. 2.	1. real. 06. mis.
10. mis. 3.	1. real. 07. mis.
11. mis. 0.	1. real. 08. mis.
11. mis. 1.	1. real. 09. mis.
11. mis. 2.	1. real. 10. mis.
11. mis. 3.	1. real. 11. mis.
12. mis. 0.	1. real. 12. mis.
12. mis. 1.	1. real. 13. mis.
12. mis. 2.	1. real. 14. mis.
12. mis. 3.	1. real. 15. mis.

13. mis. 0.	1. real. 16. mis.
13. mis. 1.	1. real. 17. mis.
13. mis. 2.	1. real. 18. mis.
13. mis. 3.	1. real. 19. mis.
14. mis. 0.	1. real. 20. mis.
14. mis. 1.	1. real. 21. mis.
14. mis. 2.	1. real. 22. mis.
14. mis. 3.	1. real. 23. mis.
15. mis. 0.	1. real. 24. mis.
15. mis. 1.	1. real. 25. mis.
15. mis. 2.	1. real. 26. mis.
15. mis. 3.	1. real. 27. mis.
16. mis. 0.	1. real. 28. mis.
16. mis. 1.	1. real. 29. mis.
16. mis. 2.	1. real. 30. mis.
16. mis. 3.	1. real. 31. mis.
17. mis. 0.	1. real. 32. mis.
17. mis. 1.	1. real. 33. mis.
17. mis. 2.	1. real. 34. mis.
17. mis. 3.	1. real. 35. mis.
18. mis. 0.	2. real.
18. mis. 1.	2. real. 01. mis.
18. mis. 2.	2. real. 02. mis.
18. mis. 3.	2. real. 03. mis.
19. mis. 0.	2. real. 04. mis.
19. mis. 1.	2. real. 05. mis.
19. mis. 2.	2. real. 06. mis.
19. mis. 3.	2. real. 07. mis.
20. mis. 0.	2. real. 08. mis.
20. mis. 1.	2. real. 09. mis.
20. mis. 2.	2. real. 10. mis.
20. mis. 3.	2. real. 11. mis.
21. mis. 0.	2. real. 12. mis.
21. mis. 1.	2. real. 13. mis.
21. mis. 2.	2. real. 14. mis.
21. mis. 3.	2. real. 15. mis.

22. mis. 0.	2. real. 16. mis.
22. mis. 1.	2. real. 17. mis.
22. mis. 2.	2. real. 18. mis.
22. mis. 3.	2. real. 19. mis.
23. mis. 0.	2. real. 20. mis.
23. mis. 1.	2. real. 21. mis.
23. mis. 2.	2. real. 22. mis.
23. mis. 3.	2. real. 23. mis.
24. mis. 0.	2. real. 24. mis.
24. mis. 1.	2. real. 25. mis.
24. mis. 2.	2. real. 26. mis.
24. mis. 3.	2. real. 27. mis.
25. mis. 0.	2. real. 28. mis.
25. mis. 1.	2. real. 29. mis.
25. mis. 2.	2. real. 30. mis.
25. mis. 3.	2. real. 31. mis.
26. mis. 0.	2. real. 32. mis.
26. mis. 1.	2. real. 33. mis.
26. mis. 2.	2. real. 34. mis.
26. mis. 3.	2. real. 35. mis.
27. mis. 0.	3. real.
27. mis. 1.	3. real. 01. mis.
27. mis. 2.	3. real. 02. mis.
27. mis. 3.	3. real. 03. mis.
28. mis. 0.	3. real. 04. mis.
28. mis. 1.	3. real. 05. mis.
28. mis. 2.	3. real. 06. mis.
28. mis. 3.	3. real. 07. mis.

29. mis. 0.	3. real. 08. mis.
29. mis. 1.	3. real. 09. mis.
29. mis. 2.	3. real. 10. mis.
29. mis. 3.	3. real. 11. mis.
30. mis. 0.	3. real. 12. mis.
30. mis. 1.	3. real. 13. mis.
30. mis. 2.	3. real. 14. mis.
30. mis. 3.	3. real. 15. mis.
31. mis. 0.	3. real. 16. mis.
31. mis. 1.	3. real. 17. mis.
31. mis. 2.	3. real. 18. mis.
31. mis. 3.	3. real. 19. mis.
32. mis. 0.	3. real. 20. mis.
32. mis. 1.	3. real. 21. mis.
32. mis. 2.	3. real. 22. mis.
32. mis. 3.	3. real. 23. mis.
33. mis. 0.	3. real. 24. mis.
33. mis. 1.	3. real. 25. mis.
33. mis. 2.	3. real. 26. mis.
33. mis. 3.	3. real. 27. mis.
34. mis. 0.	3. real. 28. mis.
34. mis. 1.	3. real. 29. mis.
34. mis. 2.	3. real. 30. mis.
34. mis. 3.	3. real. 31. mis.
35. mis. 0.	3. real. 32. mis.
35. mis. 1.	3. real. 33. mis.
35. mis. 2.	3. real. 34. mis.
35. mis. 3.	3. real. 35. mis.

Quartos de maravedi a folas.

1.	1. mis.
2.	2. mis.
3.	3. mis.

Sacanse por esta multiplicacion, nueue mil y seyscientos ochenta y quatro reales deciocho maravedis, y se pagan como se sigue.

El señor Obispo.	810. real. 16. mis.
Prior de la Cathedral.	37. real. 28. mis.
Tabla.	318. real.
Camara.	301. real. 17. mis.
Enfermero.	31. real. 12. mis.
Hospitalero.	61. real. 27. mis.
Tesorero.	33. real. 24. mis.
Valdonfella.	0. real. 08. mis.
Chantre.	22. real. 14. mis.
Val de Aybar.	09. real. 23. mis.
Vin.	27. real. 28. mis.
Eguiarte.	32. real. 04. mis.
Santa Gema.	33. real. 18. mis.
Belate.	10. real. 20. mis.
Réas de la comunidad del Cabildo	147. real. 18. mis.
Prior de Roncesualles.	111. real. 12. mis.
Canonigos de Roncesualles.	132. real. 21. mis.
Fabrica de Roncesualles.	70. real. 18. mis.
Capellanias de Roncesualles.	5. real. 28. mis.
Obispo de Montaragon.	87. real. 16. mis.
Yrache.	259. real. 12. mis.
Oliba.	173. real. 24. mis.
San Salvador de Leyre.	156. real. 23. mis.
Yranqu.	133. real. 20. mis.
Vrdax.	52. real. 08. mis.
Marcilla.	41. real. 14. mis.
S. Antonio de Olite.	6. real. 32. mis.
S. Antonio de Pamplona.	3. real. 08. mis.
Colegio de la Cõpañia de Pãplona.	22. real. 31. mis.
Carmen de Pamplona.	05. real. 01. mis.
Carmen de Sanguesa.	1. real. 26. mis.
Merced de Pamplona.	9. real. 22. mis.
Merced de Estella.	2. real. 12. mis.
Merced de Sanguesa.	1. real. 32. mis.
S. Agustin de Pamplona.	15. real. 04. mis.
S. Agustin de Estella.	11. real. 12. mis.

Trinidad de la Puente.	01. real. 12. mis.
San Francisco de Estella.	03. real. 13. mis.
San Francisco de Olite.	03. real.
S. Sebastian de Tafalla.	03. real. 27. mis.
Mójas de Santa Engracia de Páplona	42. real.
De san Pedro.	26. real. 16. mis.
De santa Madalena de Lumbier.	14. real. 24. mis.
Descalças de Pamplona.	12. real.
De S. Benito de Estella.	03. reales.
De Santa Clara.	03. real. 12. mis.
De Sant Espiritus de la Puente.	08. real. 30. mis.
Santo Domingo de Pamplona.	28. real. 35. mis.
Santo Domingo de Estella.	03. real. 33. mis.
Santo Domingo de Sanguesa.	05. real. 12. mis.
San Cernin de Pamplona.	55. real. 01. mis.
San Nicolas.	82. real. 30. mis.
San Lorenço.	23. real. 12. mis.
San Iuan.	82. real. 27. mis.
Arciprestado de Cuenca.	584. real. 27. mis.
Yerri.	604. real. 04. mis.
Berrueça.	472. real. 06. mis.
Longuida.	596. real. 07. mis.
Ribera.	943. real. 06. mis.
Solana.	492. real. 24. mis.
Ybargoyti.	390. real. 01. mis.
Val de Aybar.	419. real. 18. mis.
Anue.	296. real. 14. mis.
Valdorba.	708. real. 24. mis.
Araquil.	302. real. 18. mis.
Estella.	101. real. 07. mis.
Baztan.	058. real. 15. mis.
Val de Lerin.	043. real. 30. mis.
Cinco Villas.	41. real. 07. mis.
Quartos de Baztan.	013. real. 28. mis.
De Val de Lerin.	11. real. 09. mis.
De cinco Villas.	06. real. 30. mis.

Sacan



30

Sacando por esta multiplicacion del Escusado por quatro, siete mil se-  
 cientos sesenta y tres real.09.mis.y se pagan en la forma siguiente.

El señor Obispo.	769. real. 08. mis.
Prior de la Cathedral.	032. real. 07. mis.
Tabla.	302. real. 29. mis.
Camara.	298. real. 22. mis.
Enfermero.	029. real. 01. mis.
Hospitalero.	055. real. 05. mis.
Tesorero.	28. real. 16. mis.
Valdonsella.	000. real. 08. mis.
Chantre.	019. real. 08. mis.
Val de Aybar.	009. real. 23. mis.
Vlun.	025. real. 20. mis.
Eguiarte.	28. real. 08. mis.
Santa Gema.	030. real.
Belate.	007. real. 32. mis.
Réas de la comunidad del Cabildo	127. real. 23. mis.
Prior de Roncesualles.	61. real. 29. mis.
Canonigos de Roncesualles.	77. real. 08. mis.
Obispo de Montaragon.	87. real. 16. mis.
Yrache.	56. real. 11. mis.
Oliba.	29. real. 24. mis.
San Salvador de Leyre.	117. real. 21. mis.
Yranqu.	072. real. 12. mis.
Vrdax.	028. real. 18. mis.
Marcilla.	32. real. 32. mis.
S. Antonio de Olite.	00. real. 33. mis.
S. Antonio de Pamplona.	00. real. 33. mis.
Colegio de la Cõpania de Páplona.	00. real. 16. mis.
Carmen de Pamplona.	00. real. 24. mis.
Carmen de Sanguesa.	00. real. 10. mis.
Merced de Pamplona.	01. real. 31. mis.
Merced de Estella.	00. real. 11. mis.
Merced de Sanguesa.	00. real. 07. mis.
S. Agustin de Pamplona.	00. real. 30. mis.
S. Agustin de Estella.	01. real. 08. mis.
Santa Engracia de Pamplona.	02. real. 07. mis.
S. Pedro de Pamplona.	12. real. 02. mis.

Santa Madalena de Lumbier.	01. real. 08. mis.
Santo Domingo de Pamplona.	00. real. 23. mis.
Santo Domingo de Estella.	00. real. 10. mis.
Santo Domingo de Sanguesa.	00. real. 08. mis.
San Cernin de Pamplona.	05. real. 16. mis.
San Nicolas.	02. real. 33. mis.
San Lorenzo.	09. real. 04. mis.
Arciprestado de Cuenca.	512. real. 32. mis.
Yerri.	542. real. 29. mis.
Berrueça.	430. real.
Longuida.	544. real. 09. mis.
Ribera.	803. real. 06. mis.
Solana.	453. real. 35. mis.
Ybargoyti.	338. real. 22. mis.
Val de Aybar.	359. real. 17. mis.
Anue.	277. real. 27. mis.
Valdorba.	596. real. 30. mis.
Araquil.	284. real. 15. mis.
Estella.	066. real. 07. mis.
Baztan.	056. real. 27. mis.
Val de Lerin.	43. real. 29. mis.
Cinco Villas.	30. real. 38. mis.
Quartos de Baztan.	13. real. 28. mis.
De Val de Lerin.	09. real. 09. mis.
De cinco Villas.	06. real. 31. mis.

Sacanse por esta multiplicacion del Subsidio y Escusado juntos por quatro 17447. reales 26. mis.

El señor Obispo.	1570. real. 24. mis.
Prior de la Cathedral.	0070 real.
Tabla.	0616. real. 24. mis.
Camara.	0596. real. 03. mis.
Enfermero.	060. real. 13. mis.
Hospitalero.	116. real. 22. mis.
Tesorero.	063. real. 04. mis.
Valdonsella.	000. real. 16. mis.
Chantre.	42. real. 22. mis.
Val de Aybar.	019. real. 10. mis.

Vfun.

Vfun.	053. real. 12. mis.
Eguiarte:	60. real. 12. mis.
Santa Gema:	63. real. 28. mis.
Belate.	017. real. 12. mis.
Réras de la comunidad del Cabildo.	285. real. 05. mis.
Prior de Roncesualles.	173. real. 06. mis.
Canonigos de Roncesualles.	210. real. 29. mis.
Fabrica de Roncesualles.	070. real. 18. mis.
Capellanes de Roncesualles.	005. real. 28. mis.
Obispo de Montaragon.	174. real. 32. mis.
Yrache.	325. real. 23. mis.
Oliba.	203. real. 12. mis.
San Salvador de Leyre.	234. real. 08. mis.
Yrançu.	205. real. 32. mis.
Vrdax.	080. real. 26. mis.
Marcilla.	074. real. 10. mis.
S. Antonio de Olite.	007. real. 29. mis.
S. Antonio de Pamplona.	004. real. 05. mis.
Colegio de la Compañia.	023. real. 11. mis.
Carmen de Pamplona.	006. real. 25. mis.
Carmen de Sanguesa.	002. real.
Merced de Pamplona.	011. real. 14. mis.
Merced de Estella.	002. real. 13. mis.
Merced de Sanguesa.	002. real. 01. mis.
S. Agustin de Pamplona.	015. real. 35. mis.
De Estella.	012. real. 20. mis.
Trinidad de la Puente.	001. real. 12. mis.
San Francisco de Estella.	003. real. 13. mis.
San Francisco de Olite.	03. real.
San Sebastian de Tafalla.	03. real. 27. mis.
Monjas de Santa Engracia.	44. real. 00. mis.
De San Pedro de Pamplona.	38. real. 16. mis.
De S. Madalena de Lumbier.	15. real. 32. mis.
Descalças de Pamplona.	012. real.
De S. Benito de Estella.	003. real.
De Santa Clara de Estella.	004. real. 12. mis.
De Sant Espiritus de la Puente.	008. real. 30. mis.
Santo Domingo de Pamplona.	029. real. 22. mis.
Santo Domingo de Estella.	003. real. 33. mis.

De Sangüesa.	005. real. 12. mis.
San Ceroin de Pamplona.	060. real. 26. mis.
San Nicolas.	085. real. 17. mis.
San Lorenzo.	32. real. 18. mis.
S. Iuan.	081. real. 27. mis.
Arciprestado de Cuenca.	1102. real. 18. mis.
Yerri.	1146. real. 34. mis.
Berrueça.	0902. real. 05. mis.
Longuida.	1240. real. 17. mis.
Ribera.	1747. real. 15. mis.
Solana.	0923. real. 27. mis.
Ybargoyti.	0728. real. 24. mis.
Val de Aybar.	0778. real. 34. mis.
Anue.	0574. real. 05. mis.
Valdorba.	1300. real. 18. mis.
Araquil.	0586. real. 32. mis.
Estella.	0167. real. 14. mis.
Baztan.	0104. real. 02. mis.
Val de Lerin.	0087. real. 21. mis.
Cinco Villas.	0072. real. 06. mis.
Quartos de Baztan.	0027. real. 20. mis.
De Val de Lerin.	022. real. 18. mis.
De cinco Villas.	0014. real. 24. mis.

Instruc<sup>o</sup>

Instruccion para sacar con facilidad lo que cabe a qualquier Subdi-  
diente, multiplicada la tabla del Subdido, o del Escufado por cinco.

Reales.

10	5. reales.	20.	100. reales.
20	10. reales.	30.	150. reales.
30	15. reales.	40.	200. reales.
40	20. reales.	50.	250. reales.
50	25. reales.	60.	300. reales.
60	30. reales.	70.	350. reales.
70	35. reales.	80.	400. reales.
80	40. reales.	90.	450. reales.
90	45. reales.	100.	500. reales.
100	50. reales.	200.	1000. reales.

Maravedis con los quartos que se les pueden  
juntar.

1. mis. 0.	0. real. 05. mis.	5. mis. 0.	0. real. 25. mis.
1. mis. 1.	0. real. 06. mis. 1.	5. mis. 1.	0. real. 26. mis. 1.
1. mis. 2.	0. real. 07. mis. 2.	5. mis. 2.	0. real. 27. mis. 2.
1. mis. 3.	0. real. 08. mis. 3.	5. mis. 3.	0. real. 28. mis. 3.
2. mis. 0.	0. real. 10. mis.	6. mis. 0.	0. real. 30. mis.
2. mis. 1.	0. real. 11. mis. 1.	6. mis. 1.	0. real. 31. mis. 1.
2. mis. 2.	0. real. 12. mis. 2.	6. mis. 2.	0. real. 32. mis. 2.
2. mis. 3.	0. real. 13. mis. 3.	6. mis. 3.	0. real. 33. mis. 3.
3. mis. 0.	0. real. 15. mis.	7. mis. 0.	0. real. 35. mis.
3. mis. 1.	0. real. 16. mis. 1.	7. mis. 1.	1. real. 00. mis. 1.
3. mis. 2.	0. real. 17. mis. 2.	7. mis. 2.	1. real. 01. mis. 2.
3. mis. 3.	0. real. 18. mis. 3.	7. mis. 3.	1. real. 02. mis. 3.
4. mis. 0.	0. real. 20. mis.	8. mis. 0.	1. real. 04. mis.
4. mis. 1.	0. real. 21. mis. 1.	8. mis. 1.	1. real. 05. mis. 1.
4. mis. 2.	0. real. 22. mis. 2.	8. mis. 2.	1. real. 06. mis. 2.
4. mis. 3.	0. real. 23. mis. 3.	8. mis. 3.	1. real. 07. mis. 3.
			9. mis.

9. mis. 0.	1. real. 09. mis.
9. mis. 1.	1. real. 10. mis. 1.
9. mis. 2.	1. real. 11. mis. 2.
9. mis. 3.	1. real. 12. mis. 3.
<hr/>	
10. mis. 0.	1. real. 14. mis.
10. mis. 1.	1. real. 15. mis. 1.
10. mis. 2.	1. real. 16. mis. 2.
10. mis. 3.	1. real. 17. mis. 3.
<hr/>	
11. mis. 0.	1. real. 19. mis.
11. mis. 1.	1. real. 20. mis. 1.
11. mis. 2.	1. real. 21. mis. 2.
11. mis. 3.	1. real. 22. mis. 3.
<hr/>	
12. mis. 0.	1. real. 24. mis.
12. mis. 1.	1. real. 25. mis. 1.
12. mis. 2.	1. real. 26. mis. 2.
12. mis. 3.	1. real. 27. mis. 3.
<hr/>	
13. mis. 0.	1. real. 29. mis.
13. mis. 1.	1. real. 30. mis. 1.
13. mis. 2.	1. real. 31. mis. 2.
13. mis. 3.	1. real. 32. mis. 3.
<hr/>	
14. mis. 0.	1. real. 34. mis.
14. mis. 1.	1. real. 35. mis. 1.
14. mis. 2.	2. real. 00. mis. 2.
14. mis. 3.	2. real. 01. mis. 3.
<hr/>	
15. mis. 0.	2. real. 03. mis.
15. mis. 1.	2. real. 04. mis. 1.
15. mis. 2.	2. real. 05. mis. 2.
15. mis. 3.	2. real. 06. mis. 3.
<hr/>	
16. mis. 0.	2. real. 08. mis.
16. mis. 1.	2. real. 09. mis. 1.
16. mis. 2.	2. real. 10. mis. 2.
16. mis. 3.	2. real. 11. mis. 3.
<hr/>	
17. mis. 0.	2. real. 13. mis.
17. mis. 1.	2. real. 14. mis. 1.
17. mis. 2.	2. real. 15. mis. 2.
17. mis. 3.	2. real. 16. mis. 3.

18. mis. 0.	2. real. 18. mis.
18. mis. 1.	2. real. 19. mis. 1.
18. mis. 2.	2. real. 20. mis. 2.
18. mis. 3.	2. real. 21. mis. 3.
<hr/>	
19. mis. 0.	2. real. 23. mis.
19. mis. 1.	2. real. 24. mis. 1.
19. mis. 2.	2. real. 25. mis. 2.
19. mis. 3.	2. real. 26. mis. 3.
<hr/>	
20. mis. 0.	2. real. 28. mis.
20. mis. 1.	2. real. 29. mis. 1.
20. mis. 2.	2. real. 30. mis. 2.
20. mis. 3.	2. real. 31. mis. 3.
<hr/>	
21. mis. 0.	2. real. 33. mis.
21. mis. 1.	2. real. 34. mis. 1.
21. mis. 2.	2. real. 35. mis. 2.
21. mis. 3.	3. real. 00. mis. 3.
<hr/>	
22. mis. 0.	3. real. 02. mis.
22. mis. 1.	3. real. 03. mis. 1.
22. mis. 2.	3. real. 04. mis. 2.
22. mis. 3.	3. real. 05. mis. 3.
<hr/>	
23. mis. 0.	3. real. 07. mis.
23. mis. 1.	3. real. 08. mis. 1.
23. mis. 2.	3. real. 09. mis. 2.
23. mis. 3.	3. real. 10. mis. 3.
<hr/>	
24. mis. 0.	3. real. 12. mis.
24. mis. 1.	3. real. 13. mis. 1.
24. mis. 2.	3. real. 14. mis. 2.
24. mis. 3.	3. real. 15. mis. 3.
<hr/>	
25. mis. 0.	3. real. 17. mis.
25. mis. 1.	3. real. 18. mis. 1.
25. mis. 2.	3. real. 19. mis. 2.
25. mis. 3.	3. real. 20. mis. 3.
<hr/>	
26. mis. 0.	3. real. 22. mis.
26. mis. 1.	3. real. 23. mis. 1.
26. mis. 2.	3. real. 24. mis. 2.
26. mis. 3.	3. real. 25. mis. 3.

27.mis.0.	3. real. 27. mis.
27.mis.1.	3. real. 28. mis. 1.
27.mis.2.	3. real. 29. mis. 2.
27.mis.3.	3. real. 30. mis. 3.
28.mis.0.	3. real. 32. mis.
28.mis.1.	3. real. 33. mis. 1.
28.mis.2.	3. real. 34. mis. 2.
28.mis.3.	3. real. 35. mis. 3.
29.mis.0.	4. real. 01. mis.
29.mis.1.	4. real. 02. mis. 1.
29.mis.2.	4. real. 03. mis. 2.
29.mis.3.	4. real. 04. mis. 3.
30.mis.0.	4. real. 06. mis.
30.mis.1.	4. real. 07. mis. 1.
30.mis.2.	4. real. 08. mis. 2.
30.mis.3.	4. real. 09. mis. 3.
31.mis.0.	4. real. 11. mis.
31.mis.1.	4. real. 12. mis. 1.

31.mis.2.	4. real. 13. mis. 2.
31.mis.3.	4. real. 14. mis. 3.
32.mis.0.	4. real. 16. mis.
32.mis.1.	4. real. 17. mis. 1.
32.mis.2.	4. real. 18. mis. 2.
32.mis.3.	4. real. 19. mis. 3.
33.mis.0.	4. real. 21. mis.
33.mis.1.	4. real. 22. mis. 1.
33.mis.2.	4. real. 23. mis. 2.
33.mis.3.	4. real. 24. mis. 3.
34.mis.0.	4. real. 26. mis.
34.mis.1.	4. real. 27. mis. 1.
34.mis.2.	4. real. 28. mis. 2.
34.mis.3.	4. real. 29. mis. 3.
35.mis.0.	4. real. 31. mis.
35.mis.1.	4. real. 32. mis. 1.
35.mis.2.	4. real. 33. mis. 2.
35.mis.3.	4. real. 34. mis. 3.

Quartos de maravedi a solas.

1.	1. mis. 1.
2.	2. mis. 2.
3.	3. mis. 3.

Sacanse por esta multiplicacion doze mil ciento y cinco reales veynte y dos maravedis y medio, y se pagan como se sigue.

El señor Obispo.	1013. real. 02. mis.
Prior de la Cathedral.	47. real. 08. mis.
Tabla.	397. real. 18. mis.
Camara.	376. real. 30. mis. 1.
Enfermero.	39. real. 06. mis.
Hospitalero.	76. real. 33. mis.
Tesorero.	32. real. 03. mis.
Valdonsella.	00. real. 10. mis.
Chantre.	28. real. 08. mis. 2.
Val de Aybar.	12. real. 01. mis. 3.

Vsum

Vluñ.	34. real. 26. mis.
Eguiarte.	40. real. 05. mis.
Santa Gema.	42. real. 08. mis.
Belate.	13. real. 07. mis.
Réas de la comunidad del Cabildo	186. real. 31. mis. 2.
Prior de Roncesualles.	139. real. 06. mis.
Canonigos de Roncesualles.	165. real. 26. mis. 1.
Fabrica de Roncesualles.	88. real. 04. mis. 2.
Capellanes de Roncesualles.	7. real. 08. mis.
Obispo de Montaragon.	109. real. 11. mis.
Yrache.	324. real. 06. mis.
Oliba.	217. real. 03. mis.
San Salvador de Leyre.	195. real. 28. mis. 3.
Yrançu.	166. real. 34. mis.
Vrdax.	65. real. 10. mis.
Marcilla.	51. real. 26. mis. 2.
S. Antonio de Olite.	8. real. 22. mis.
S. Antonio de Pamplona.	03. real. 08. mis.
Colegio de la Còpañia de Páplona.	28. real. 20. mis. 3.
Carmen de Pamplona.	6. real. 10. mis. 1.
Carmen de Sanguesa.	2. real. 05. mis. 2.
Merced de Pamplona.	11. real. 00. mis. 2.
Merced de Estella.	2. real. 33. mis.
Merced de Sanguesa.	2. real. 13. mis.
S. Agustia de Pamplona.	18. real. 32. mis.
S. Agustín de Estella.	14. real. 06. mis.
Trinidad de la Puente.	1. real. 24. mis.
San Francisco de Estella.	4. real. 07. mis. 1.
San Francisco de Olite.	3. real. 27. mis.
S. Sebastian de Tafalla.	4. real. 24. mis. 3.
Mójas de santa Engracia de Páplona	52. real. 18. mis.
De san Pedro.	31. real. 02. mis.
De santa Madalena de Lumbier.	18. real. 12. mis.
Descalças de Pamplona.	15. real.
De S. Benito de Estella.	3. real. 27. mis.
De Santa Clara.	4. real. 06. mis.
De Sant Espiritus de la Puente.	10. real. 01. mis. 2.
Santo Domingo de Pamplona.	36. real. 07. mis.
Santo Domingo de Estella.	4. real. 32. mis. 1.



Santo Domingo de Sanguesa.  
 San Cernin de Pamplona.  
 San Nicolas.  
 San Lorenzo.  
 S. Iuan.  
 Arciprestado de Cuenca.  
 Yeri.  
 Berrueça.  
 Longuida.  
 Ribera.  
 Solana.  
 Ybargoyti.  
 Val de Aybar.  
 Anue.  
 Valdorba.  
 Araquil.  
 Estella.  
 Baztan.  
 Val de Lerin.  
 Cinco Villas.  
 Quartos de Baztan.  
 De Val de Lerin.  
 De cinco Villas.

6. real. 24. mis.  
 68. real. 30. mis. 3.  
 103. real. 19. mis. 2.  
 29. real. 06. mis. 2.  
 103. real. 15. mis. 3.  
 703. real. 27. mis. 2.  
 755. real. 05. mis.  
 590. real. 07. mis. 2.  
 745. real. 08. mis. 3.  
 1178. real. 34. mis. 3.  
 615. real. 30. mis.  
 487. real. 20. mis. 2.  
 524. real. 13. mis. 3.  
 370. real. 17. mis. 2.  
 885. real. 30. mis.  
 378. real. 04. mis. 2.  
 126. real. 17. mis. 3.  
 073. real. 00. mis. 3.  
 54. real. 28. mis.  
 51. real. 17. mis. 3.  
 17. real. 08. mis.  
 14. real. 02. mis. 1.  
 08. real. 19. mis. 2.

I 2

Sacari

Sacanfe por esta multiplicacion del Escusado por cinco nueue mil setecientos y tres reales y treynta y tres marauedis, y se pagan en la forma siguiente.

El señor Obispo.	961. real. 28. mis.
Prior de la Cathedral.	040. real. 08. mis. 3.
Tabla.	378. real. 18. mis. 1.
Camara.	373. real. 09. mis. 2.
Enfermero.	036. real. 10. mis. 1.
Hospitalero.	068. real. 33. mis. 1.
Tesorero.	035. real. 20. mis.
Valdonfella.	000. real. 10. mis.
Chantre.	024. real. 01. mis.
Val de Aybar.	12. real. 01. mis. 3.
Vfun.	031. real. 34. mis.
Eguiarte.	035. real. 10. mis.
Santa Gema.	037. real. 18. mis.
Belate.	009. real. 31. mis.
Rétas de la comunidad del Cabildo.	158. real. 19. mis. 3.
Prior de Roncesualles.	077. real. 09. mis. 3.
Canonigos de Roncesualles.	096. real. 28. mis.
Obispo de Montaragon.	109. real. 11. mis.
Yrache.	072. real. 31. mis. 3.
Oliba.	037. real. 03. mis.
San Salvador de Leyre.	146. real. 35. mis. 1.
Yrançu.	090. real. 15. mis.
Vrdax.	035. real. 22. mis. 2.
Marcilla.	041. real. 04. mis.
S. Antonio de Olite.	001. real. 05. mis. 1.
S. Antonio de Pamplona.	001. real. 05. mis. 1.
Colegio de la Compañia.	000. real. 20. mis.
Carmen de Pamplona.	000. real. 30. mis.
Carmen de Sanguesa.	000. real. 12. mis. 2.
Merced de Pamplona.	002. real. 11. mis. 3.
Merced de Estella.	000. real. 13. mis. 3.
Merced de Sanguesa.	000. real. 08. mis. 3.
S. Agustin de Pamplona.	001. real. 01. mis. 2.
De Estella.	001. real. 19. mis.
Santa Engracia.	002. real. 26. mis. 3.

San Pedro de Pamplona.	015. real. 02. mis. 2.
S. Madalena de Lumbier.	001. real. 19. mis.
Santo Domingo de Pamplona.	000. real. 28. mis. 3.
Santo Domingo de Estella.	000. real. 12. mis. 2.
Santo Domingo de Sanguesa.	000. real. 10. mis.
San Cernin.	006. real. 29. mis.
San Nicolas.	003. real. 23. mis. 1.
San Lorenço.	011. real. 14. mis.
Arciprestado de Cuenca.	642. real. 13. mis.
Yerri.	678. real. 18. mis.
Berrueça.	537. real. 18. mis.
Longuida.	680. real. 20. mis. 2.
Ribera.	1003. real. 34. mis. 2.
Soiana.	567. real. 26. mis. 3.
Ybargoyti.	423. real. 09. mis. 2.
Val de Aybar.	449. real. 12. mis. 1.
Anue.	347. real. 06. mis. 3.
Valdorba.	746. real. 10. mis. 2.
Araquil.	355. real. 18. mis. 3.
Estella.	082. real. 26. mis. 3.
Baztan.	070. real. 33. mis. 3.
Val de Lerin.	054. real. 27. mis. 1.
Cinco Villas.	038. real. 25. mis. 3.
Quartos de Baztan.	017. real. 08. mis.
De Val de Lerin.	012. real. 02. mis. 1.
De cinco Villas.	008. real. 20. mis. 2.

Sacanse por esta multiplicacion del Subsidio y Escusado juntos por cinco 21809. real. 23. mis. 2.

El señor Obispo.	1965. real. 30. mis.
Prior de la Cathedral.	087. real. 18. mis.
Tabla.	770. real. 30. mis.
Camara.	745. real. 03. mis. 36
Enfermero.	075. real. 16. mis. 1.
Hospitalero.	145. real. 27. mis. 2.
Tesorero.	078. real. 23. mis.
Valdonsella.	000. real. 20. mis.
Chantre.	053. real. 09. mis. 2.
Val de Aybar.	024. real. 03. mis. 2.
Vfun.	066. real. 24. mis.
Eguiarte.	075. real. 15. mis.
Santa Gema.	079. real. 26. mis.
Belate.	021. real. 24. mis.
Réas de la comunidad del Cabildo.	356. real. 15. mis. 1.
Prior de Roncesualles.	216. real. 16. mis. 2.
Canonigos de Roncesualles.	263. real. 18. mis. 1.
Fabrica de Roncesualles.	088. real. 04. mis. 2.
Capellanes de Roncesualles.	007. real. 08. mis.
Obispo de Montaragon.	218. real. 22. mis.
Yrache.	407. real. 01. mis. 3.
Oliba.	254. real. 06. mis.
San Salvador de Leyre.	292. real. 28. mis.
Yranqu.	257. real. 13. mis.
Vrdax.	100. real. 32. mis. 2.
Marcilla.	092. real. 31. mis. 2.
S. Antonio de Olite.	009. real. 27. mis. 1.
S. Antonio de Pamplona.	005. real. 06. mis. 1.
Colegio de la Compañia.	029. real. 04. mis. 3.
Carmen de Pamplona.	008. real. 04. mis. 1.
Carmen de Sanguesa.	002. real. 18. mis.
Merced de Pamplona.	014. real. 09. mis. 2.
Merced de Estella.	003. real. 10. mis. 3.
Merced de Sanguesa.	002. real. 19. mis. 1.
S. Agustia de Pamplona.	019. real. 34. mis. 3.
De Estella.	015. real. 25. mis.

Trinj-

Trinidad de la Puente.  
 San Francisco de Estella.  
 San Francisco de Olite.  
 San Sebastian de Tafalla.  
 Monjas de Santa Engracia.  
 De S. Pedro de Pamplona.  
 De Santa Madalena de Lumbier.  
 Descalças de Pamplona.  
 De S. Benito de Estella.  
 De Santa Clara de Estella.  
 De Sant Espiritus de la Puente.  
 Santo Domingo de Pamplona.  
 Santo Domingo de Estella.  
 Santo Domingo de Sangüessa.  
 San Cernin.  
 San Nicolas.  
 San Lorenço.  
 San Iuan.  
 Arciprestado de Cuenca.  
 Yerri.  
 Berrueça.  
 Longuida.  
 Ribera.  
 Solana.  
 Ybargoyti.  
 Val de Aybar.  
 Anue.  
 Valdorba.  
 Araquil.  
 Estella.  
 Baztan.  
 Val de Lerin.  
 Cinco Villas.  
 Quartos de Baztan.  
 De Val de Lerin.  
 De cinco Villas.

001. real. 24. mis.  
 004. real. 07. mis. 1.  
 003. real. 23. mis.  
 004. real. 24. mis.  
 055. real. 07. mis. 3.  
 048. real. 02. mis. 2.  
 019. real. 31. mis.  
 015. real.  
 003. real. 27. mis.  
 005. real. 06. mis.  
 011. real. 01. mis. 2.  
 037. real. 00. mis. 2.  
 004. real. 32. mis. 1.  
 006. real. 24. mis.  
 075. real. 32. mis. 3.  
 107. real. 06. mis. 3.  
 040. real. 22. mis. 2.  
 103. real. 15. mis. 3.  
 1378. real. 04. mis. 2.  
 1433. real. 24. mis. 2.  
 1127. real. 24. mis. 2.  
 1425. real. 30. mis. 1.  
 2184. real. 10. mis. 1.  
 1154. real. 24. mis. 3.  
 0910. real. 30. mis.  
 0972. real. 24. mis. 3.  
 0717. real. 24. mis. 1.  
 1633. real. 04. mis. 2.  
 0733. real. 22. mis. 1.  
 0209. real. 08. mis. 2.  
 0131. real. 20. mis. 2.  
 0109. real. 19. mis. 3.  
 0090. real. 07. mis. 2.  
 034. real. 16. mis.  
 028. real. 04. mis. 2.  
 018. real. 03. mis.

Instruccion para sacar con facilidad lo que cabe a qualquier Subsi-  
dante, multiplicada la tabla del Subsidio, o del Escusado por seys.

Reales.

1.	06. reales.	20.	120. reales.
2.	12. reales.	40.	240. reales.
3.	18. reales.	50.	300. reales.
4.	24. reales.	60.	360. reales.
5.	30. reales.	70.	420. reales.
6.	36. reales.	80.	480. reales.
7.	42. reales.	90.	540. reales.
8.	48. reales.	100.	600. reales.
9.	54. reales.	200.	1200. reales.
10.	60. reales.		

Maravedis con los quartos que se les pueden  
juntar.

1. mis. 0.	0. real. 06. mis.	5. mis. 0.	0. real. 30. mis.
1. mis. 1.	0. real. 07. mis. 2.	5. mis. 1.	0. real. 31. mis. 2.
1. mis. 2.	0. real. 09. mis.	5. mis. 2.	0. real. 33. mis.
1. mis. 3.	0. real. 10. mis. 2.	5. mis. 3.	0. real. 34. mis. 2.
2. mis. 0.	0. real. 12. mis.	6. mis. 0.	1. real.
2. mis. 1.	0. real. 13. mis. 2.	6. mis. 1.	1. real. 01. mis. 2.
2. mis. 2.	0. real. 15. mis.	6. mis. 2.	1. real. 03. mis.
2. mis. 3.	0. real. 16. mis. 2.	6. mis. 3.	0. real. 04. mis. 2.
3. mis. 0.	0. real. 18. mis.	7. mis. 0.	1. real. 06. mis.
3. mis. 1.	0. real. 19. mis. 2.	7. mis. 1.	1. real. 07. mis. 2.
3. mis. 2.	0. real. 21. mis.	7. mis. 2.	1. real. 09. mis.
3. mis. 3.	0. real. 22. mis. 2.	7. mis. 3.	1. real. 10. mis. 2.
4. mis. 0.	0. real. 24. mis.	8. mis. 0.	1. real. 12. mis.
4. mis. 1.	0. real. 25. mis. 2.	8. mis. 1.	1. real. 13. mis. 2.
4. mis. 2.	0. real. 27. mis.	8. mis. 2.	1. real. 15. mis.
4. mis. 3.	0. real. 28. mis. 2.	8. mis. 3.	1. real. 16. mis. 2.

9. mis. 0.

9. mis. 0.	1. real. 18. mis.
9. mis. 1.	1. real. 19. mis. 2.
9. mis. 2.	1. real. 21. mis.
9. mis. 3.	1. real. 22. mis. 2.
10. mis. 0.	1. real. 24. mis.
10. mis. 1.	1. real. 25. mis. 2.
10. mis. 2.	1. real. 27. mis.
10. mis. 3.	1. real. 28. mis. 2.
11. mis. 0.	1. real. 30. mis.
11. mis. 1.	1. real. 31. mis. 2.
11. mis. 2.	1. real. 33. mis.
11. mis. 3.	1. real. 34. mis. 2.
12. mis. 0.	2. real.
12. mis. 1.	2. real. 01. mis. 2.
12. mis. 2.	2. real. 03. mis.
12. mis. 3.	2. real. 04. mis. 2.
13. mis. 0.	2. real. 06. mis.
13. mis. 1.	2. real. 07. mis. 2.
13. mis. 2.	2. real. 09. mis.
13. mis. 3.	2. real. 10. mis. 2.
14. mis. 0.	2. real. 12. mis.
14. mis. 1.	2. real. 13. mis. 2.
14. mis. 2.	2. real. 15. mis.
14. mis. 3.	2. real. 16. mis. 2.
15. mis. 0.	2. real. 18. mis.
15. mis. 1.	2. real. 19. mis. 2.
15. mis. 2.	2. real. 21. mis.
15. mis. 3.	2. real. 22. mis. 2.
16. mis. 0.	2. real. 24. mis.
16. mis. 1.	2. real. 25. mis. 2.
16. mis. 2.	2. real. 27. mis.
16. mis. 3.	2. real. 28. mis. 2.
17. mis. 0.	2. real. 30. mis.
17. mis. 1.	2. real. 31. mis. 2.
17. mis. 2.	2. real. 33. mis.
17. mis. 3.	2. real. 34. mis. 2.

18. mis. 0.	3. real.
18. mis. 1.	3. real. 01. mis. 2.
18. mis. 2.	3. real. 03. mis.
18. mis. 3.	3. real. 04. mis. 2.
19. mis. 0.	3. real. 06. mis.
19. mis. 1.	3. real. 07. mis. 2.
19. mis. 2.	3. real. 09. mis.
19. mis. 3.	3. real. 10. mis. 2.
20. mis. 0.	3. real. 12. mis.
20. mis. 1.	3. real. 13. mis. 2.
20. mis. 2.	3. real. 15. mis.
20. mis. 3.	3. real. 16. mis. 2.
21. mis. 0.	3. real. 18. mis.
21. mis. 1.	3. real. 19. mis. 2.
21. mis. 2.	3. real. 20. mis.
21. mis. 3.	3. real. 22. mis. 2.
22. mis. 0.	3. real. 24. mis.
22. mis. 1.	3. real. 25. mis. 2.
22. mis. 2.	3. real. 27. mis.
22. mis. 3.	3. real. 28. mis. 2.
23. mis. 0.	3. real. 30. mis.
23. mis. 1.	3. real. 31. mis. 2.
23. mis. 2.	3. real. 33. mis.
23. mis. 3.	3. real. 34. mis. 2.
24. mis. 0.	4. real.
24. mis. 1.	4. real. 01. mis. 2.
24. mis. 2.	4. real. 03. mis.
24. mis. 3.	4. real. 04. mis. 2.
25. mis. 0.	4. real. 06. mis.
25. mis. 1.	4. real. 07. mis. 2.
25. mis. 2.	4. real. 09. mis.
25. mis. 3.	4. real. 10. mis. 2.
26. mis. 0.	4. real. 12. mis.
26. mis. 1.	4. real. 13. mis. 2.
26. mis. 2.	4. real. 15. mis.
26. mis. 3.	4. real. 16. mis. 2.

27. mis. 0.	4. real. 18. mis.
27. mis. 1.	4. real. 19. mis. 2.
27. mis. 2.	4. real. 21. mis.
27. mis. 3.	4. real. 22. mis. 2.
28. mis. 0.	4. real. 24. mis.
28. mis. 1.	4. real. 25. mis. 2.
28. mis. 2.	4. real. 27. mis.
28. mis. 3.	4. real. 28. mis. 2.
29. mis. 0.	4. real. 30. mis.
29. mis. 1.	4. real. 31. mis. 2.
29. mis. 2.	4. real. 33. mis.
29. mis. 3.	4. real. 34. mis. 2.
30. mis. 0.	5. real.
30. mis. 1.	5. real. 01. mis. 2.
30. mis. 2.	5. real. 03. mis.
30. mis. 3.	5. real. 04. mis. 2.
31. mis. 0.	5. real. 06. mis.
31. mis. 1.	5. real. 07. mis. 2.

31. mis. 2.	5. real. 09. mis.
31. mis. 3.	5. real. 10. mis. 2.
32. mis. 0.	5. real. 12. mis.
32. mis. 1.	5. real. 13. mis. 2.
32. mis. 2.	5. real. 15. mis.
32. mis. 3.	5. real. 16. mis. 2.
33. mis. 0.	5. real. 18. mis.
33. mis. 1.	5. real. 19. mis. 2.
33. mis. 2.	5. real. 21. mis.
33. mis. 3.	5. real. 22. mis. 2.
34. mis. 0.	5. real. 24. mis.
34. mis. 1.	5. real. 25. mis. 2.
34. mis. 2.	5. real. 27. mis.
34. mis. 3.	5. real. 28. mis. 2.
35. mis. 0.	5. real. 30. mis.
35. mis. 1.	5. real. 31. mis. 2.
35. mis. 2.	5. real. 33. mis.
35. mis. 3.	5. real. 34. mis. 2.

Quartos de maravedi a folas.

1.	1. mis. 2.
2.	3. mis.
3.	4. mis. 2.

Sacan



Sacanſe por eſta multiplicacion, catorze mil quinientos veynce y ſeys reales y veynete y ſiete maravedis, y ſe pagan como ſe ſigue.

El ſeñor Obiſpo.	3015. real. 24. mis.
Prior de la Cathedral.	56. real. 24. mis.
Tabla.	477. real.
Camara.	452. real. 07. mis.
Enfermero.	47. real.
Hofpitalero.	92. real. 10. mis. 2.
Teforero.	40. real. 18. mis.
Valdonſella.	0. real. 12. mis.
Chantre.	34. real. 03. mis.
Val de Aybar.	14. real. 16. mis. 2.
Vſun.	41. real. 24. mis.
Eguiarte.	48. real. 06. mis.
Santa Gema.	50. real. 24. mis.
Belate.	15. real. 30. mis.
Rétas de la comunidad del Cabildo.	226. real. 09. mis.
Prior de Ronceſualles.	167. real.
Canonigos de Ronceſualles.	198. real. 31. mis. 2.
Fabrica de Ronceſualles.	105. real. 27. mis.
Capellanes de Ronceſualles.	9. real. 24. mis.
Obiſpo de Montaragon.	130. real. 32. mis.
Yrache.	389. real.
Oliba.	260. real. 18. mis.
San Salvador de Leyre.	234. real. 28. mis. 2.
Yrançu.	200. real. 12. mis.
Vrdax.	78. real. 12. mis.
Marcilla.	62. real. 03. mis.
S. Antonio de Olite.	10. real. 02. mis.
S. Antonio de Pamplona.	04. real. 30. mis.
Colegio de la Compañia.	34. real. 10. mis. 2.
Carmen de Pamplona.	7. real. 19. mis. 2.
Carmen de Sangueſa.	2. real. 20. mis. 1.
Merced de Pamplona.	13. real. 15. mis.
Merced de Eſtella.	3. real. 18. mis.
Merced de Sangueſa.	2. real. 30. mis.
S. Aguiſtin de Pamplona.	22. real. 24. mis.
De Eſtella.	17. real.

Trinidad de la Puente.	02. real.
San Francisco de Estella.	5. real. 01. mis. 2.
San Francisco de Olite.	4. real. 18. mis.
S. Sebastian de Tafalla.	5. real. 22. mis. 2.
Mójas de Santa Engracia de Páplona	63. real.
De san Pedro.	37. real. 24. mis.
De santa Madalena de Lumbier.	22. real.
Descalças de Pamplona.	18. real.
De S. Benito de Estella.	4. real. 18. mis.
De Santa Clara.	5. real.
De Sant Espiritus de la Puente.	13. real. 09. mis.
Santo Domingo de Pamplona.	43. real. 16. mis. 2.
Santo Domingo de Estella.	05. real. 31. mis. 2.
Santo Domingo de Sanguesa.	08. real.
San Cernin de Pamplona.	82. real. 24. mis. 2.
San Nicolas.	124. real. 09. mis.
San Lorenço.	35. real. 01. mis. 2.
S. Iuan.	124. real. 04. mis. 2.
Arciprestado de Cuenca.	876. real. 33. mis.
Yerri.	906. real. 06. mis.
Berrueça.	708. real. 09. mis.
Longuida.	894. real. 10. mis. 2.
Ribera.	1414. real. 27. mis. 2.
Solana.	739. real.
Ybargoyti.	585. real. 03. mis. 1.
Val de Aybar.	629. real. 09. mis.
Anue.	444. real. 22. mis.
Valdorba.	1063. real.
Araquil.	453. real. 27. mis.
Estella.	151. real. 28. mis. 2.
Baztan.	87. real. 22. mis. 2.
Val de Lerin.	65. real. 27. mis.
Cinco Villas.	61. real. 28. mis. 2.
Quartos de Baztan.	20. real. 24. mis.
De Val de Lerin.	16. real. 31. mis. 2.
De cinco Villas.	10. real. 29. mis.

Sacante

Sacanfe por esta multiplicacion del Escufado por feys once mil feyf-  
cientos quarenta y quatro reales y veynete maravedis , y fe pagan en la  
forma siguiente.

El señor Obispo.	2154. real. 12. mis.
Prior de la Cathedral.	048. real. 10. mis. 2.
Tabla.	454. real. 07. mis. 2.
Camara.	447. real. 33. mis.
Enfermero.	043. real. 19. mis. 2.
Hospitalero.	076. real. 27. mis. 2.
Tesorero.	042. real. 24. mis.
Valdonfella.	000. real. 12. mis.
Chantre.	028. real. 30. mis.
Val de Aybar.	014. real. 16. mis. 2.
Vlun.	038. real. 12. mis.
Eguiarte.	039. real. 12. mis.
Santa Gema.	045. real.
Belate.	011. real. 30. mis.
Rétas de la comunidad del Cabildo.	190. real. 16. mis. 2.
Prior de Roncesualles.	092. real. 25. mis. 2.
Canonigos de Roncesualles.	126. real. 12. mis.
Obispo de Montaragon.	131. real. 06. mis.
Yrache.	089. real. 16. mis. 2.
Oliba.	044. real. 18. mis.
San Salvador de Leyre.	176. real. 13. mis. 2.
Yrançu.	108. real. 18. mis.
Vrdax.	042. real. 27. mis.
Marcilla.	049. real. 12. mis.
S. Antonio de Olite.	001. real. 13. mis. 2.
S. Antonio de Pamplona.	001. real. 13. mis. 2.
Colegio de la Compañia.	000. real. 24. mis.
Carmen de Pamplona.	001. real.
Carmen de Sanguesa.	000. real. 15. mis.
Merced de Pamplona.	002. real. 28. mis. 2.
Merced de Estella.	000. real. 16. mis. 2.
Merced de Sanguesa.	000. real. 10. mis. 2.
S. Agustin de Pamplona.	001. real. 09. mis.
De Estella.	001. real. 30. mis.
Monjas de Santa Engracia.	003. real. 21. mis. 2.

San Pedro de Pamplona.	018. real. 03. mis.
De Santa Madalena de Lumbier.	001. real. 30. mis.
Santo Domingo de Pamplona.	000. real. 34. mis. 3.
Santo Domingo de Estella.	000. real. 15. mis.
Santo Domingo de Sangüessa.	000. real. 12. mis.
San Cernin.	008. real. 06. mis.
San Nicolas.	004. real. 13. mis. 2.
San Lorenzo.	013. real. 24. mis.
Arciprestado de la Cuenca.	771. real. 30. mis.
Yerri.	814. real. 08. mis.
Berrueça.	645. real.
Longuida.	816. real. 32. mis.
Ribera.	1204. real. 27. mis.
Solana.	681. real. 18. mis. 2.
Ybargoyti.	307. real. 33. mis.
Val de Aybar.	539. real. 07. mis.
Anue.	416. real. 22. mis. 2.
Valdorba.	895. real. 27. mis.
Araquil.	426. real. 22. mis. 2.
Estella.	099. real. 10. mis. 2.
Baztan.	085. real. 04. mis. 2.
Val de Lerin.	065. real. 26. mis. 2.
Cinco Villas.	046. real. 16. mis. 2.
Quartos de Baztan.	020. real. 24. mis.
De Val de Lerin.	014. real. 31. mis. 2.
De cinco Villas.	010. real. 10. mis.

**Sacanfe**

Seanfe por esta multiplicacion del Subsidio y Escusado juntos por  
seys. 26171. real. 21. mis.

El señor Obispo.	2361. real.
Prior de la Cathedral.	105. real.
Tabla.	925. real.
Camara.	894. real. 04. mis. 2.
Enfermero.	090. real. 19. mis. 1.
Hospitalero.	174. real. 33. mis.
Tesorero.	094. real. 06. mis.
Valdonsella.	000. real. 24. mis.
Chantre.	063. real. 33. mis.
Val de Aybar.	028. real. 32. mis.
Vfun.	080. real.
Eguarte.	090. real. 18. mis.
Santa Gema.	095. real. 24. mis.
Belate.	026. real.
Rétas de la comunidad del Cabildo	427. real. 25. mis. 2.
Prior de Roncesualles.	259. real. 27. mis.
Canonigos de Roncesualles.	316. real. 07. mis. 2.
Fabrica de Roncesualles.	88. real. 04. mis. 2.
Capellanes de Roncesualles.	008. real. 24. mis.
Obispo de Montaragon.	262. real. 12. mis.
Yrache.	488. real. 30. mis. 2.
Oliba.	305. real.
San Salvador de Leyre.	351. real. 12. mis.
Yrançu.	308. real. 30. mis.
Vrdax.	121. real. 03. mis.
Marcilla.	110. real. 16. mis.
S. Antonio de Olite.	011. real. 25. mis. 2.
S. Antonio de Pamplona.	006. real. 07. mis. 2.
Colegio de la Cópia de Pamplona.	34. real. 28. mis. 2.
Carmen de Pamplona.	009. real. 19. mis. 2.
Carmen de Sangüesa.	003. real.
Merced de Pamplona.	017. real. 05. mis.
Merced de Estella.	003. real. 34. mis. 2.
Merced de Sangüesa.	003. real. 01. mis. 2.
S. Agustin de Pamplona.	023. real. 34. mis. 2.
S. Agustin de Estella.	018. real. 30. mis.

Trinidad de la Puente.	002. real.
San Francisco de Estella.	005. real. 01. mis. 2.
San Francisco de Olite.	004. real. 18. mis.
San Sebastian de Tafalla.	05. real. 22. mis. 2.
Monjas de S. Engracia de Páplona.	66. real. 09. mis. 2.
De S. Pedro de Pamplona.	57. real. 25. mis.
De Santa Madalena de Lumbier.	73. real. 30. mis.
Descalças de Pamplona.	018. real.
De S. Benito de Estella.	03. real. 27. mis.
De Santa Clara de Estella.	06. real.
De Sant Espiritus de la Puente.	13. real. 09. mis.
Santo Domingo de Pamplona.	44. real. 15. mis.
Santo Domingo de Estella.	05. real. 31. mis. 2.
Santo Domingo de Sanguessa.	08. real.
San Cernin.	91. real. 03. mis. 2.
San Nicolas.	128. real. 22. mis. 2.
San Lorenço.	048. real. 27. mis.
San Iuan.	124. real. 04. mis. 2.
Arciprestado de Cuenca.	1653. real. 27. mis.
Yerri.	1720. real. 15. mis.
Berrueça.	1453. real. 08. mis.
Longuida.	1711. real. 07. mis. 2.
Ribera.	2621. real. 05. mis. 2.
Solana.	1385. real. 22. mis. 2.
Ybargoyti.	1093. real.
Val de Aybar.	1157. real. 16. mis. 2.
Anue.	0861. real. 07. mis. 2.
Valdorba.	1952. real. 27. mis.
Araquil.	0880. real. 12. mis. 2.
Estella.	0250. real. 34. mis.
Baztan.	0162. real. 03. mis.
Val de Lerin.	0131. real. 15. mis. 2.
Cinco Villas.	0108. real. 09. mis.
Quartos de Baztan.	0041. real. 12. mis.
De Val de Lerin.	033. real. 27. mis.
De cinco Villas.	0021. real. 18. mis.

1

**RAZON DE EL PREMIO QUE DA EL REY**  
en el Obispado de Pamplona, a los que pagan Subsidio y Escusado, por la plata que le dan en lugar de la moneda de bellon.

**E**n este Obispado de Pamplona se pagan cada año al Rey. 9704. ducad. 06. real. 22. mis.

La quarta parte dellos que se paga sin premio monta. 2416. duca. 01. real. 23. mis. 2.

Las tres partes restantes de que se da premio de a diez por ciento, pagandose en plata monta. 7278. duca. 04. real. 34. mis. 2.

Monta el dicho premio de a diez por ciento. 0727. duca. 09. real. 10. mis. 2.

De este premio se saca el premio de lo que se da tambien a razon de diez por ciento, que son. 072. duca. 08. real. 22. mis. 2.

Quedan en limpio de premio. 0655. duca. 00. real. 24. mis.

Tocan dellos al Subsidio cada año. 0389. duca. 04. real. 06. mis. 1.

Tocan cada plaza. 0194. ducad. 07. real. 21. mis.

Tocan al Escusado cada año. 265. duca. 07. real. 23. mis. 3.

Tocan cada plaza. 133. ducad. 09. real. 12. mis.

Estos se han de repartir entre diez mil y sesenta ducados dos reales y eatorce maravedis, que sacados los Frayles Dominicos, se pagan cada año para el Rey, y gastos ordinarios con sobra de 107. ducados 06. reales 03. maravedis 2. para algunas partidas quebradas, y gastos extraordinarios. 10060. ducad. 02. real. 14. mis.

Razon de lo que toca del premio de la plata, a los que contribuyen en el subsidio y Escusado que se contienen en las Tablas Generales.

Al señor Obispo.	325. real. 06. mis. 2.
Prior de la Cathedral.	014. real. 16. mis. 2.
Tabla.	129. real. 08. mis. 3.
Camara.	123. real. 10. mis.
Enfermero.	012. real. 15. mis.
Hospitalero.	024. real. 01. mis.
Tesorero.	012. real. 29. mis. 1.
Valdonsella.	000. real. 07. mis.
Chantre.	08. real. 29. mis.
Val de Aybar.	03. real. 34. mis.
Vsun.	10. real. 34. mis. 3.
Eguiarte.	012. real. 15. mis. 2.
Santa Gema.	13. real. 05. mis. 1.
Belate.	03. real. 29. mis. 1.
Rétas de la comunidad del Cabildo.	58. real. 34. mis. 2.
Prior de Roncesualles.	36. real. 09. mis. 1.
Canonigos de Roncesualles.	44. real. 01. mis. 3.
Fabrica de Roncesualles.	15. real. 16. mis. 3.
Capellanias de Roncesualles.	01. real. 34. mis. 2.
Obispo de Montaragon.	35. real. 33. mis. 1.
Yrache.	09. real. 23. mis. 2.
Oliba.	43. real. 28. mis. 2.
San Salvador de Leyre.	56. real. 31. mis. 2.
Yrançu.	43. real. 05. mis. 1.
Vrdax.	16. real. 33. mis.
Marcilla.	15. real. 13. mis.
S. Antonio de Olite.	01. real. 24. mis.
S. Antonio de Pamplona.	00. real. 31. mis. 1.
Colegio de la Compania.	05. real. 03. mis.
Carmen de Pamplona.	01. real. 07. mis. 3.
Carmen de Sanguesa.	00. real. 15. mis. 1.
Merced de Pamplona.	02. real. 16. mis. 1.
Merced de Estella.	00. real. 20. mis. 1.
Merced de Sanguesa.	00. real. 16. mis. 2.
S. Agustín de Pamplona.	03. real. 17. mis.
De Estella.	02. real. 25. mis. 2.



Trinidad de la Puente.	00. real. 10. mis. 1.
San Francisco de Estella.	00. real. 26. mis. 1.
San Francisco de Olite.	00. real. 23. mis. 2.
Môjas de Santa Engracia de Páplona	09. real. 22. mis. 1.
De San Pedro.	08. real. 03. mis. 2.
De Santa Madalena de Lumbier.	03. real. 16. mis. 1.
Descalças de Pamplona.	02. real. 22. mis. 2.
De S. Benito de Estella.	00. real. 23. mis. 2.
De Santa Clara.	00. real. 26. mis. 2.
De Sant Espiritus de la Puente.	01. real. 32. mis. 3.
San Cernin de Pamplona.	013. real. 06. mis. 2.
San Nicolas.	017. real. 11. mis.
San Lorenzo.	006. real. 31. mis. 1.
San Juan.	018. real. 26. mis. 2.
Arciprestado de Cuenca.	227. real. 13. mis.
Yerri.	236. real. 15. mis.
Berrueça.	185. real. 31. mis. 2.
Longuida.	235. real. 05. mis. 2.
Ribera.	360. real. 21. mis. 3.
Solana.	195. real. 06. mis. 2.
Ybargoyti.	150. real. 13. mis. 1.
Val de Aybar.	160. real. 29. mis. 2.
Anue.	118. real. 09. mis. 2.
Valdorba.	269. real. 26. mis.
Araquil.	120. real. 28. mis. 2.
Estella.	34. real. 29. mis. 1.
Baztan.	023. real. 24. mis.
Val de Lerin.	17. real. 35. mis. 1.
Cinco Villas.	014. real. 34. mis.
Quartos de Baztan.	005. real. 23. mis. 1.
De Val de Lerin.	004. real. 21. mis. 3.
De cinco Villas.	002. real. 28. mis. 3.

Razon de lo que pagan de Subsidio y Escusado juntos, sacado el premio de la plata los contenidos en las Tablas Generales.

El señor Obispo.	4672. real. 21. mis. 2.
Prior de la Cathedral.	0207. real. 26. mis. 1.
Tabla.	1857. real. 11. mis. 3.
Camara.	1771. real. 13. mis. 3.
Enfermero.	178. real. 21. mis. 3.
Hospitalero.	345. real. 15. mis.
Tesorero.	184. real. 13. mis. 1.
Valdensella.	001. real. 12. mis. 2.
Chantre.	126. real. 27. mis. 2.
Val de Aybar.	056. real. 32. mis.
Vsun.	157. real. 30. mis. 2.
Eguiarte.	178. real. 30. mis. 2.
Santa Gema.	188. real. 35. mis. 1.
Belate.	054. real. 35. mis. 2.
Réas de la comunidad del Cabildo.	847. real. 11. mis. 2.
Prior de Roncesualles.	520. real. 34. mis. 3.
Canonigos de Roncesualles.	633. real. 08. mis.
Fabrica de Roncesualles.	222. real. 17. mis.
Capellanias de Roncesualles.	017. real. 19. mis. 3.
Obispo de Montaragon.	516. real. 14. mis. 1.
Yrache.	1001. real. 01. mis. 1.
Oliba.	619. real. 17. mis. 1.
San Salvador de Leyro.	817. real. 19. mis. 1.
Yrançu.	620. real. 02. mis. 3.
Vrdax.	243. real. 08. mis.
Marcilla.	222. real. 33. mis. 3.
S. Antonio de Olite.	024. real. 10. mis.
S. Antonio de Pamplona.	012. real. 25. mis. 1.
Colegio de la Cõpañia de Pãplona.	073. real. 13. mis. 3.
Carmen de Pamplona.	017. real. 25. mis. 2.
Carmen de Sanguesa.	006. real. 03. mis. 3.
Merced de Pamplona.	35. real. 16. mis. 2.
Merced de Estella.	008. real. 07. mis. 3.
Merced de Sanguesa.	006. real. 24. mis. 2.
S. Agustin de Pampiona.	059. real. 35. mis. 1.
De Estella.	039. real. 05. mis.

Trinidad de la Puente.	004. real. 03. mis. 3.
San Francisco de Estella.	010. real. 22. mis. 1.
San Francisco de Olite.	009. real. 17. mis.
Mójas de santa Engracia de Páplona	138. real. 21. mis.
De san Pedro.	116. real. 20. mis. 2.
De santa Madalena de Lumbier.	049. real. 22. mis. 3.
Descaças de Pamplona.	037. real. 31. mis. 2.
De S. Benito de Estella.	009. real. 17. mis.
De Santa Clara.	10. real. 25. mis. 1.
De sant Espiritus de la Puente.	027. real. 25. mis. 3.
San Cernin de Pamplona.	189. real. 17. mis.
San Nicolas.	248. real. 31. mis. 1.
San Lorenço.	098. real. 30. mis.
San Iuan.	269. real. 19. mis.
Arciprestado de Cuenca.	3267. real.
Yerri.	3397. real. 01. mis. 1.
Berrueça.	2670. real. 29. mis. 1
Longuida.	3378. real. 33. mis. 2
Ribera.	5188. real. 15. mis.
Solana.	2104. real. 13. mis. 2.
Ybargoyri.	2160. real. 23. mis. 2
Val de Aybar.	2811. real. 02. mis. 3
Anue.	1699. real. 16. mis.
Valdorba.	3880. real. 04. mis. 2
Araquil.	1729. real. 30. mis. 1.
Estella.	0501. real. 04. mis.
Baztan.	0340. real. 07. mis. 1
Val de Lerin.	0258. real. 23. mis.
Cinco Villas.	0215. real. 02. mis. 3
Quartos de Baztan.	081. real. 11. mis. 3.
De Val de Lerin.	066. real. 15. mis.
De cinco Villas.	040. real. 12. mis. 1.

Instruccion para sacar con facilidad lo que toca del premio de la plata a cada vno de los que contribuyen en el Subsidio y Escusado segun las cantidades que paga.

04.mis.	0. mis. 1. quarto.	27.real.	01.real.27.mis.
08.mis.	0. mis. 2.	28.real.	1. real. 29. mis. 1.
12.mis.	0. mis. 3.	29 real.	1. real. 31. mis. 2.
16.mis.	1. mis. 1.	30 real.	1. real. 34. mis.
20.mis.	1. mis.	31.real.	2. real. 00. mis. 1.
24.mis.	1. mis. 2.	32.real.	2. real. 01. mis. 2.
28.mis.	1. mis. 3.	33.real.	2. real. 05. mis.
32.mis.	2. mis.	34.real.	2. real. 07. mis. 1.
01.real.	2. mis. 1.	35.real.	2. real. 09. mis. 2.
02.real.	4. mis. 2.	36.real.	2. real. 12. mis.
03.real.	7. mis.	37.real.	2. real. 14. mis. 1.
04.real.	9. mis. 1.	38.real.	2. real. 16. mis. 2.
05.real.	11. mis. 2.	39 real.	2. real. 19. mis.
06.real.	14. mis.	40.real.	2. real. 21. mis. 1.
07.real.	16. mis. 1.	41.real.	2. real. 23. mis. 2.
08.real.	18. mis. 2.	42.real.	2. real. 26. mis.
09.real.	21. mis.	43.real.	2. real. 28. mis. 1.
10 real.	23. mis. 1.	44.real.	2. real. 30. mis. 2.
11.real.	0. real. 25. mis. 2.	45.real.	2. real. 33. mis.
12.real.	0. real. 28. mis.	46.real.	2. real. 35. mis. 1.
13.real.	0. real. 30. mis. 1.	47.real.	3. real. 01. mis. 2.
14.real.	0. real. 32. mis. 2.	48:real.	3. real. 04. mis.
15.real.	0. real. 35. mis.	49 real.	3. real. 06. mis. 2.
16 real.	1. real. 01. mis. 1.	50.real.	3. real. 09. mis.
17.real.	1. real. 03. mis. 2.	51.real.	3. real. 11. mis. 1.
18.real.	1. real. 06. mis.	52.real.	3. real. 13. mis. 2.
19.real.	1. real. 08. mis. 1.	53.real.	3. real. 16. mis.
20.real.	1. real. 10. mis. 2.	54 real.	3. real. 18. mis. 1.
21.real.	1. real. 13. mis.	55.real.	3. real. 20. mis. 2.
22.real.	1. real. 15. mis. 1.	56.real.	3. real. 23. mis.
23.real.	1. real. 17. mis. 2.	57.real.	3. real. 25. mis. 1.
24 real.	1. real. 20. mis.	58.real.	3. real. 27. mis. 2.
25.real.	1. real. 22. mis. 1.	59.real.	3. real. 30. mis.
26.real.	1. real. 24. mis. 2.	60 real.	3. real. 32. mis. 1.
			61.real.

61. real.	03. real. 34. mis. 2.
62. real.	04. real. 01. mis.
63. real.	04. real. 03. mis. 1.
64. real.	04. real. 05. mis. 2.
65. real.	04. real. 08. mis.
66. real.	04. real. 10. mis. 1.
67. real.	4. real. 12. mis. 2.
68. real.	4. real. 15. mis.
69. real.	4. real. 17. mis. 1.
70. real.	4. real. 19. mis. 2.
71. real.	4. real. 22. mis.
72. real.	4. real. 24. mis. 1.
73. real.	4. real. 26. mis. 2.
74. real.	4. real. 29. mis.
75. real.	4. real. 31. mis. 1.
76. real.	4. real. 33. mis. 2.
77. real.	5. real. 00. mis.
78. real.	5. real. 02. mis. 1.
79. real.	5. real. 04. mis. 2.
80. real.	5. real. 07. mis.
81. real.	5. real. 09. mis. 1.
82. real.	5. real. 11. mis. 2.
83. real.	5. real. 14. mis.
84. real.	5. real. 16. mis. 1.
85. real.	5. real. 18. mis. 2.
86. real.	5. real. 21. mis.
87. real.	5. real. 23. mis. 1.

4

88. real.	5. real. 25. mis. 2.
89. real.	5. real. 28. mis.
90. real.	5. real. 30. mis. 2.
91. real.	5. real. 32. mis. 3.
92. real.	5. real. 35. mis.
93. real.	6. real. 01. mis. 2.
94. real.	6. real. 03. mis. 3.
95. real.	6. real. 05. mis.
96. real.	6. real. 08. mis. 2.
97. real.	6. real. 10. mis. 3.
98. real.	6. real. 13. mis.
99. real.	6. real. 15. mis. 2.
100. real.	6. real. 18. mis. 1.
200. real.	13. real. 00. mis. 2.
300. real.	19. real. 18. mis. 3.
400. real.	26. real. 01. mis.
500. real.	32. real. 19. mis. 1.
600. real.	39. real. 01. mis. 2.
700. real.	45. real. 19. mis. 3.
800. real.	52. real. 02. mis.
900. real.	58. real. 20. mis. 1.
1000. real.	65. real. 02. mis. 2.
2000. real.	130. real. 05. mis.
3000. real.	195. real. 07. mis. 2.
4000. real.	260. real. 10. mis.
5000. real.	325. real. 12. mis. 2.
6000. real.	390. real. 15. mis.

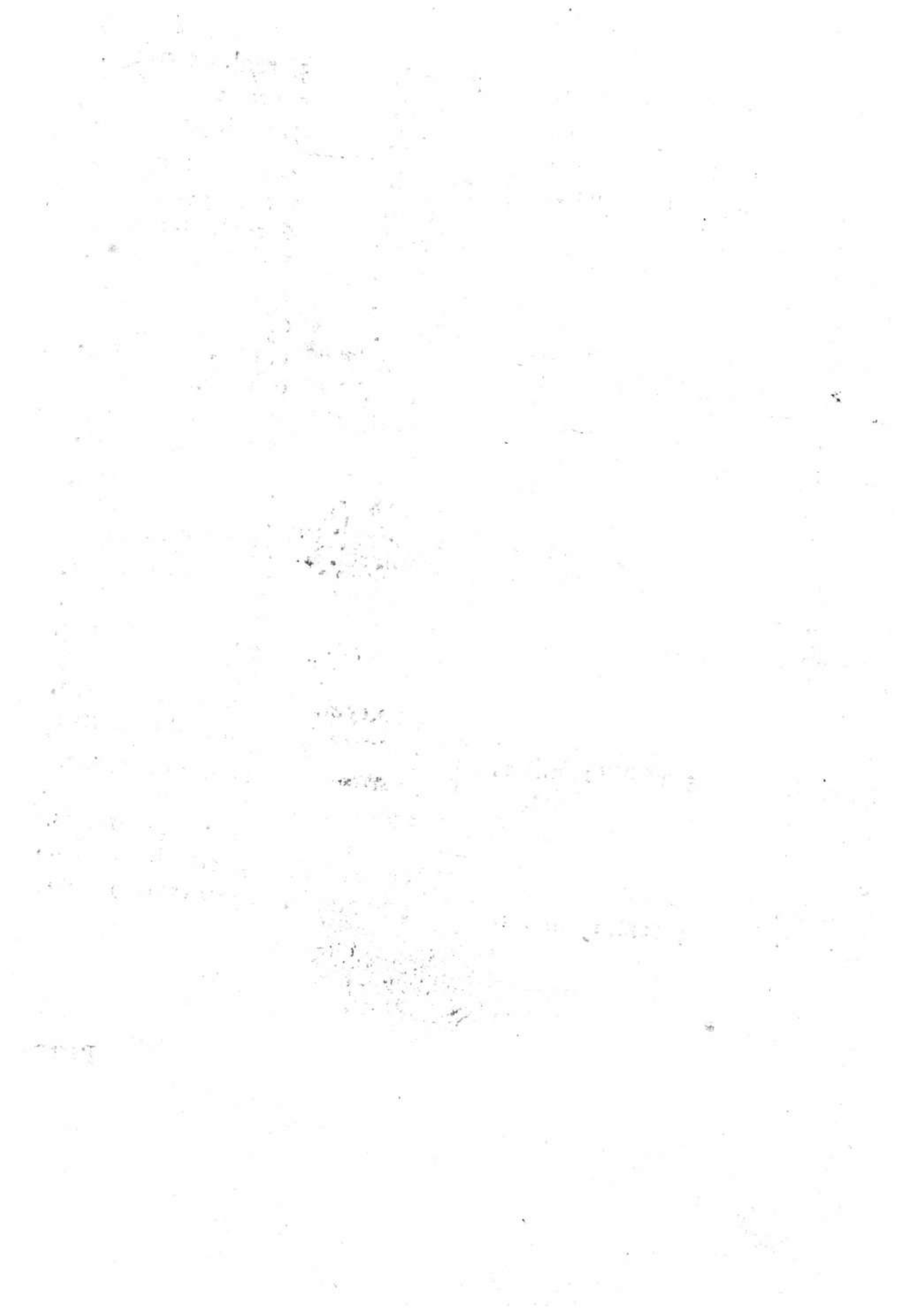

Razon de lo que se paga de Subsidio a solas cada plaço , sacado el premio de la plata, en este Obispado de Pamplona.

<b>E</b> L señor Obispo.	2557.real.10. mis.1.
Prior de la Cathedral.	0119.real.11. mis.
Tabla.	1003.real.15. mis.2.
Camara.	0951.real.10. mis.1.
Enfermero.	0098.real.31. mis.3.
Hospitalero.	0193. real.35. mis.1.
Tesorero.	0106.real.08. mis.3.
Valdonfella.	0000.real.25. mis.2.
Chantre.	0073.real.29. mis.2.
Val de Aybar.	0030.real 15. mis.3.
Vfun.	0087.real.24. mis.
Eguiarte.	0101.real.14. mis.
Santa Gema.	0106.real.21. mis.1.
Belate.	0033.real. 11. mis.1.
Rentas de la comunidad del Cabildo.	0497.real.23. mis.
Prior de Roncesualles.	0351.real. 11. mis.1.
Canonigos de Roncesualles.	0418.real.14. mis.1.
Fabrica de Roncesualles.	0128.real.35. mis.1.
Capellanias de Roncesualles.	0018.real.08. mis.3.
Obispo de Montaragon.	0275.real.33. mis.3.
Yrache.	0818.real.11. mis.
Oliba.	0559 real.35. mis.3.
San Salvador de Leyre.	0494.real.07. mis.2.
Yrançu.	0421.real.15. mis.2.
Vrdax.	0164.real.27. mis.
Marcilla.	0121.real.09. mis.2.
San Antonio de Olite.	0012.real.14. mis.1.
San Antonio de Pamplona.	0001.real.27. mis.2.
Colegio de la Compañia.	0072.real.04. mis.3.
Carmen de Pamplona.	0015. real. 31. mis.2.
Carmen de Sanguessa.	0005.real.13. mis.
Merced de Pamplona.	0030.real.12. mis.2.
Merced de Estella.	0007.real.13. mis.2.
Merced de Sanguessa.	0005.real.34. mis.3.
San Augustin de Pamplona.	0047.real.24. mis.3.

San Augustin de Estella.  
Trinidad de la Puente.  
San Francisco de Estella.  
San Francisco de Olite.  
Monjas de Santa Engracia.  
De San Pedro.  
De sancta Magdalena de Lumbier.  
Descalças de Pamplona.  
De San Benito de Estella.  
De Santa Clara.  
De Sant Espiritus de la Puente.  
San Cernin de Pamplona.  
San Nicolas.  
San Lorenço.  
San Iuan.  
Arciprestado de Cuenca.  
Yerri.  
Berrueça.  
Longuida.  
Ribera.  
Solana.  
Ybargoyti.  
Val de Aybar.  
Anue.  
Valdorba.  
Araquil.  
Estella.  
Baztan.  
Val de Lerin.  
Cinco Villas.  
Quartos de Baztan.  
De Val de Lerin.  
De Cinço Villas.

0035.real.18.mis.  
0004.real.07.mis.3  
0010.real.22.mis.1.  
0009.real.17.mis.1.  
0132.real.19.mis.1.  
0083.real.16.mis.2.  
0046.real.10.mis.2.  
0037.real.31.mis.3.  
0009.real.17.mis.  
0010.real.19.mis.  
0027.real.16.mis.1.  
0174.real.19.mis.  
0240.real.25.mis.1.  
0073.real.29.mis.  
0261.real.01.mis.  
1844.real.15.mis.1.  
1906.real.08.mis.  
1489.real.31.mis.3.  
1880.real.11.mis.  
2981.real.30.mis.1.  
1454.real.20.mis.2.  
1230.real.23.mis.1.  
1323.real.16.mis.1.  
0935.real.05.mis.  
2236.real.00.mis.3.  
0948.real.26.mis.2.  
0318.real.16.mis.1.  
0184.real.21.mis.  
0147.real.33.mis.3.  
0139.real.01.mis.  
0043.real.18.mis.  
0035.real.18.mis.3.  
0021.real.19.mis.3.



Razon de lo que se paga de Escusado a solas, sacado el premio de la plata que dexa el Rey en este Obispado de Pamplona.

<b>E</b> L señor Obispo.	2115. real. 11. mis. 2.
Prior de la Cathedral.	0088. real 15. mis. 3.
Tabla.	0853. real. 32. mis. 1.
Camara.	0820. real. 04. mis.
Enfermero.	0079. real. 27. mis. 1.
Hospitalero.	0151. real. 16. mis. 3.
Tesorero.	0078. real. 04. mis. 3.
Valdonfella.	0000. real. 12. mis. 3.
Chantre.	0052. real. 33. mis. 3.
Val de Aybar.	0026. real. 18. mis. 1.
Vfun.	0070. real. 07. mis.
Eguiarte.	0076. real. 21. mis. 1.
Santa Gema.	0082. real. 14. mis. 3.
Belate.	0021. real. 24. mis. 2.
Rentas de la comunidad del Cabildo.	0350. real. 20. mis. 1.
Prior de Roncesualles.	0169. real. 24. mis. 2.
Canonigos de Roncesualles.	0214. real. 30. mis. 1.
Obispo de Montaragon.	0240. real. 17. mis.
Yrache.	0181. real. 24. mis. 2.
Oliba.	0081. real. 17. mis. 3.
San Salvador de Leyre.	0323. real. 09. mis. 3.
Yrançu.	0198. real. 23. mis. 2.
Vrdax.	0078. real. 16. mis.
Marcilla.	0090. real. 12. mis. 1.
San Antonio de Olite.	0002. real. 06. mis.
San Antonio de Pamplona.	0002. real. 06. mis.
Colegio de la Compañia.	0001. real. 08. mis. 1.
Carmen de Pamplona.	0001. real. 30. mis.
Carmen de Sanguessa.	0000. real. 25. mis.
Merced de Pamplona.	0005. real. 05. mis.
Merced de Estella.	0000. real. 30. mis. 2.
Merced de Sanguessa.	0000. real. 19. mis. 2.
San Augustin de Pamplona.	0002. real. 10. mis. 2.
San Augustin de Estella.	0003. real. 13. mis.
Môjas de Santa Engracia de Páplona.	0006. real. 01. mis. 1.

San

De San Pedro.	0033. real. 04. mis. 3.
De sancta Magdalena de Lumbier.	0003. real. 12. mis. 3.
San Cernin de Pamplona.	0014. real. 32. mis.
San Nicolas.	0008. real. 06. mis. 2.
San Lorenzo.	0025. real. 01. mis. 2.
Arciprestado de Cuenca.	1423. real. 05. mis. 3.
Yerri.	1490. real. 30. mis.
Berrueca.	1180. real. 34. mis.
Longuida.	1497. real. 25. mis.
Ribera.	2205. real. 29. mis. 3.
Solana.	1249. real.
Ybargoyti.	0929. real. 34. mis. 3.
Val de Aybar.	0098. real.
Anu e.	0762. real. 29. mis. 1.
Valdorba.	1643. real. 29. mis. 2.
Araquil.	0781. real. 04. mis. 3.
Estella.	0188. real. 29. mis. 1.
Baztan.	0156. real. 31. mis. 1.
Val de Lerin.	0120. real. 11. mis.
Cinco Villas.	0085. real. 03. mis.
Quartos de Baztan.	0037. real. 30. mis. 3.
De Val de Lerin.	0030. real. 32. mis. 3.
De Cinco Villas.	0018. real. 28. mis. 1.

# Parrochias de Pamplona.

Tabla del Subsidio. Paga de cada plaço

S. Cernin	Vicaria:	0. real. 22. mis.	8. real. 09. mis.
	Abbadia de Naxurieta	1. real. 09. mis.	16. real. 31. mis. 2.
	Sacristia.	0. real. 09. mis. 1.	3. real. 17. mis.
	Cófradia d' Ocu i mei.	0. real. 14. mis. 1.	5. real. 12. mis. 2.
	Fabrica de la Parrochia.	0. real. 15. mis.	5. real. 22. mis. 2.
	Antuerrarios antiguos.	2. real. 00. mis. 1.	27. real. 03. mis. 2.
	Antuerrarios nuevos.	0. real. 15. mis. 1.	5. real. 26. mis.
	Quatro Capellanias mayores de la Confradia de Oculi Mei.	1. real.	13. real. 18. mis.
	Quatro Capellanias menores de la misma Confradia.	0. real. 17. mis. 3.	6. real. 23. mis. 3.
	Dos Capellanias del Alcalde Vrrutia, y Catalina de Larraya.	1. real. 05. mis. 2.	15. real. 17. mis.
	Capellania de don Simon de Valança y doña Catalina de Valde.	0. real. 15. mis.	5. real. 22. mis. 2.
	Capellania de Maria de Montreal, y don Remon de Aguirre.	0. real. 08. mis. 1.	3. real. 03. mis. 2.
	Capellania de Iuana de Espinal.	0. real. 20. mis. 2.	7. real. 18. mis.
	Capellania de Ysabel de Belçunce.	0. real. 14. mis.	5. real. 09. mis.
	Capellania de los Peñayres.	0. real. 06. mis. 3.	2. real. 19. mis. 2.
	Capellania de Iuana de Taxonar.	0. real. 01. mis. 2.	0. real. 17. mis.
Capellania de santa Catalina.	0. real. 16. mis. 2.	6. real. 06. mis. 3.	
Capellania de los Lazos			

# PARROCHIAS DE PAMPLONA

Tabla del Subsidio. Paga de cada plaçõ.

	bradores.	0.real.01.mis.1.	0.real.17.mis.
	Capellania de Hernan- do de Salinas.	0.real.13.mis.3.	5.real.05.mis.3.
	Capellania de los Ve- ramendis.	0.real.20.mis.2.	7.real.24.mis.3.
	Capellania de los Pe- layres.	0.real.06.mis.3.	2.real.19.mis.2.
	Capellania de la casa del Alcalde Ozcariz.	0.real.11.mis.2.	4.real.11.mis.1.
	Capellania de Martin Cruzat.	0.real.08.mis.1.	3.real.03.mis.2.
	Capellania de Gracio- sa de Huarre.	0.real.16.mis.3.	6.real.06.mis.3.
	Capellania de don Iuã de Yturen.	0.real.02.mis.2.	0.real.33.mis.3.
	Capellania de Errota Zabal.	0.real.06.mis.	2.real.09.mis.
	Capellania del Alcal- de Elio y su muger.	0.real.09.mis.1.	3.real.17.mis.
	Capellania de Maria de Esayn y su marido.	0.real.11.mis.	4.real.04.mis.2.
	Capellania de Maria de Beunza.	0.real.20.mis.	7.real.18.mis.
		<hr/>	<hr/>
		13.real.29.mis.3.	186.real.23.mis.3.
S. Nico- las.	Vicaria.	1.real.05.mis.1.	19.real.18.mis.
	Sacristia.	0.real.11.mis.1.	4.real.08.mis.
	Obreria.	2.real.14.mis.2.	32.real.15.mis.3.
	Capellania de S. Mi- guel fundada por Iua- na de Ofes.	0.real.22.mis.2.	8.real.15.mis.3.
	Capellania de Santa Catalina.	0.real.15.mis.2.	5.real.29.mis.1.
	Chantre del choro de Santa Catalina.	0.real.02.mis.	0.real.27.mis.
	Aniuerfarios del coro de S. Blas.	0.real.20.mis.3.	7.real.28.mis.1.
			Aniuer-

Tabla del Subsidio. Paga de cada plaço.

Aniuerfarios anti- guos.	1. real. 11. mis. 1. <sup>o</sup>	17. real. 26. mis.
Aniuerfarios añadi- dos.	1. real. 14. mis.	18. real. 27. mis.
Capellania de la Con- fradia de S. Blas.	0. real. 14. mis.	5. real. 09. mis.
Capellania de don Sã cho de Yrayçoz.	0. real. 10. mis.	3. real. 27. mis.
Capellania de los Za- pateros.	0. real. 14. mis.	5. real. 09. mis.
Capellania de Iuan de Betelu.	0. real. 06. mis. 3.	2. real. 19. mis. 1.
Capellania de S. Ma- theo del barrio de la Torre redonda.	0. real. 14. mis.	5. real. 09. mis.
Capellania de los Bru- llos.	0. real. 04. mis. 2.	1. real. 24. mis. 3.
Capellania de Iuan de Alçorriz.	0. real. 05. mis.	1. real. 31. mis. 2.
Capellania de Pedro Larramendi.	0. real. 10. mis.	3. real. 27. mis.
Capellania de don Iuã de Labayen.	0. real. 03. mis. 2.	1. real. 11. mis. 1.
Capellania de Thomas de Santesteuan.	0. real. 25. mis.	9. real. 13. mis. 2.
Capellania de doña Catalina del Rio.	0. real. 06. mis. 3.	2. real. 19. mis. 1.
Capellania de don Mi- guel de Sada.	0. real. 16. mis. 2.	6. real. 06. mis. 3.
Capellania de dõ Frã- cisco de Labayen.	0. real. 14. mis.	5. real. 09. mis.
Capellania de Pedro de Echalaz India- no.	1. real. 16. mis.	19. real. 18. mis.
Capellania de Doña Graciosa de Ozca-		

PARROCHIAS DE PAMPLONA.

Tabla del Subsidio. Paga de cada plaza

	riz.	0. real. 15. mis. 1.	5. real. 26. mis.
	Capellania de doña Ana de Sangroniz	0. real. 08. mis. 3.	3. real. 10. mis. 1.
	Capellania de Iuan Ruyz de Ricla y Graciosa Valaguer.	0. real. 28. mis. 3.	10. real. 24. mis. 3.
	Capellania de Pedro de Burlada.	0. real. 22. mis.	8. real. 09. mis.
	Capellania de Maria de Heruiti.	0. real. 06. mis. 2.	2. real. 15. mis. 3.
	Renta del Colegio de la Concepcion.	1. real. 29. mis. 3.	24. real. 23. mis. 3.
	Capellania de Ana de Aguirre.	0. real. 17. mis. 2.	6. real. 20. mis. 1.
	Misas de difuntos en las Descalças.	0. real. 07. mis. 1.	2. real. 26. mis.
	Capellania del señor de Vertiz en las Descalças.	0. real. 22. mis.	8. real. 09. mis.
		19. real. 02. mis. 1.	257. real. 15. mis. 3.
S. Lorenço.	Vicaria.	1. real. 11. mis.	17. real. 22. mis. 2.
	Sacristia.	0. real. 15. mis. 1.	5. real. 26. mis.
	Coristas.	0. real. 20. mis.	7. real. 18. mis.
	Aniuersarios antiguos.	1. real.	13. real. 18. mis.
	Aniuersarios añadidos.	0. real. 22. mis.	8. real. 09. mis.
	Capellania de los Martes.	0. real. 03. mis. 1.	1. real. 08. mis.
	Capellania de S. Iuan de la Cadena.	0. real. 03. mis. 2.	1. real. 11. mis.
	Capellania de Ezcaroz.	0. real. 03. mis. 2.	1. real. 11. mis.
	Capellania de los Bruñeros.	0. real. 03. mis. 2.	1. real. 11. mis.

Cape-

Tabla del Subsidio. Paga de cada plaço.

	Capellania de dō Iuan de Sara.	o. real. 24. mis.	5. real. 09. mis.
	Capellania de Iuan de Paternayn.	o. real. 09. mis. 2.	3. real. 20. mis. 1.
	Capellania de dō Iuan de Liçaso.	o. real. 03. mis. 2.	1. real. 11. mis. 1.
	Capellania del Licenciado Vdaue.	o. real. 03. mis. 2.	1. real. 11. mis. 1.
	Capellania de Maria Martin de Roncesuailles.	o. real. 04. mis. 1.	1. real. 21. mis. 2.
	Capellania de Maria de Leta.	o. real. 17. mis. 2.	6. real. 20. mis. 1.
	Capellania de Iuan de Echarri.	o. real. 01. mis.	o. real. 13. mis. 2.
	Capellania de Iuan de Olandayn.	o. real. 03. mis. 1.	1. real. 08. mis.
		5. real. 30. mis. 2.	78. real. 33. mis. 1.
S. Iuan.	Coristas.	1. real. 25. mis.	22. real. 31. mis. 2.
	Chantre de la Capilla de santa Catalina.	o. real. 04. mis. 2.	1. real. 24. mis. 3.
	Aniuersarios de Tabla Vna Capellania de la Confradia de santa Catalina.	1. real. 17. mis.	19. real. 31. mis. 2.
	Otra Capellania de la misma Confradia.	o. real. 06. mis.	2. real. 09. mis.
	Capellania Real.	o. real. 05. mis. 2.	2. real. 02. mis. 1.
		1. real. 01. mis.	13. real. 31. mis. 2.
Capellarias que prouee el Cabildo de la Cathedral y se pagan	Vna Capellania que posee el Maestro Navarro.	o. real. 10. mis. 1.	3. real. 30. mis. 2.
	Otra que posee Don Miguel de Orderiz.	o. real. 08. mis. 1.	3. real. 03. mis. 2.
	Otra que posee Don Iuan de Argayz.	o. real. 06. mis. 2.	2. real. 15. mis. 3.

PARROCHIAS DE PAMPLONA:

Tabla del Subsidio. Paga de cada plaço.

de la pitã ceria.	Otra que posee don Miguel Prouincio.	0. real. 05. mis. 2.	2. real. 02. mis. 1.
	Capellania del Prior don Luys Garcez.	0. real. 08. mis. 1.	3. real. 03. mis. 2.
	Otra que posee Don Martin de Vtroz.	0. real. 01. mis. 1.	0. real. 17. mis.
	Otra que posee Don Iuan de Ripa.	0. real. 01. mis. 2.	0. real. 20. mis. 1.
	Capellania del Prior Don Iuan de Galdiano.	0. real. 21. mis.	7. real. 31. mis. 2.
	Otra que posee Don Iuan de Arcaçu.	0. real. 04. mis. 1.	1. real. 21. mis. 2.
	Otra de los Arcedianos dela Camara que posee Don Sebastian Fernandez.	0. real. 12. mis.	4. real. 18. mis.
	Otra que posee Don Pasqual Ezquerro.	0. real. 12. mis.	4. real. 18. mis.
	Otra que posee Don Martin de Lambex.	0. real. 12. mis.	4. real. 18. mis.
	Otra que posee Don Lope de Gorriz.	0. real. 07. mis.	2. real. 22. mis. 2.
	Otra que posee Don Christoual de Angulo.	0. real. 11. mis.	4. real. 04. mis. 2.
	Otra que posee Don Iuan de Sarasa.	0. real. 11. mis.	4. real. 04. mis. 2.
	Otra que posee Don Domingo de Agorreta.	0. real. 04. mis. 2.	1. real. 24. mis. 3.
	Otra que posee Don Iuan de Zoçaya.	0. real. 07. mis. 1.	2. real. 26. mis.
	Otra que posee Don Miguel de Agorreta.	0. real. 07. mis. 1.	2. real. 26. mis.
	Capellania de Martin de Abaurrea.	1. real. 00. mis. 3.	13. real. 28. mis. 1.
	Otra del mismo		



Tabla del Subsidio. Paga de cada plaza.

	Abaurrea.	1. real. 00. mis. 3.	13. real. 28. mis. 1.
Capellánias fundadas en el ambito de la Cathedral sin obligacion de coro.	Capellania de los Añueles.	0. real. 06. mis. 3.	2. real. 19. mis. 1.
	Capellania de Maria de Zoçaya.	0. real. 16. mis. 2.	6. real. 06. mis. 3.
	Capellania de Maria Garcez.	0. real. 06. mis. 3.	2. real. 19. mis. 1.
	Capellania de Martin de Zalba.	1. real. 16. mis. 1.	19. real. 21. mis. 2.
	Capellania de los Caparrosos.	0. real. 20. mis. 3.	7. real. 28. mis. 1.
	Capellania de la viuda de Vrtubia.	0. real. 06. mis. 3.	2. real. 19. mis. 1.
	Capellania de Iuana la Hornera.	0. real. 17. mis. 3.	6. real. 23. mis. 3.
	Capellania de Corpus Christi.	0. real. 04. mis.	1. real. 18. mis.
	Capellania de Pedro de Aquisa Indiano.	0. real. 33. mis.	12. real. 13. mis. 2.
	Capellania de los Condestables.	0. real. 14. mis. 2.	5. real. 15. mis. 3.
	Capellania de Iuan de Anoz.	0. real. 05. mis.	1. real. 31. mis. 2.
	Capellania de N. de Aranz.	0. real. 04. mis. 1.	1. real. 21. mis. 2.
	Capellania de los antepassados de dō Hernando de Echayde.	0. real. 06. mis. 3.	2. real. 19. mis. 1.
	Capellania de Maria Espina de Ollacarizqueta.	0. real. 10. mis.	3. real. 27. mis.
	Capellania de Martin de Munarriz.	0. real. 14. mis.	5. real. 09. mis.
	Capellania de Sebastian de Lana.	0. real. 06. mis. 3.	2. real. 19. mis. 1.
Capellania de los An-			

PARROCHIAS DE PAMPLONA.

Tabla del Subsidio. Paga de cada plaza.

tecessores del Señor de Berrio de Sufo.	0. real. 04. mis. 1.	1. real. 21. mis. 7.
Capellania de don Iuã Diaz Viçurtun.	6. real. 03. mis. 1.	1. real. 08. mis.
Capellania del Doctor Elso.	0. real. 06. mis. 3.	2. real. 19. mis. 1.
Capellania del Doctor Fitero.	0. real. 05. mis. 2.	2. real. 02. mis. 1.
Capellania de Lope de Arayoz y Miquela de Vndiano.	0. real. 16. mis. 2.	6. real. 06. mis. 3.
Capellania de Pedro de Villaua.	0. real. 14. mis. 1.	5. real. 12. mis. 2.
Capellania de Doña Brigida Enrriquez de Nauarra.	0. real. 17. mis. 2.	6. real. 20. mis. 1.
Capellania de Gabriel de Amasa.	0. real. 03. mis. 2.	1. real. 11. mis. 1.
Capellania del Licenciado Montreal en la Compañia de Iesus.	0. real. 22. mis.	8. real. 09. mis.
Capellania de dō Iuan Pinelo tambien en la Compañia.	0. real. 22. mis.	8. real. 09. mis.
Capellania del Doctor Martinez.	0. real. 06. mis. 2.	2. real. 15. mis. 3.
Tres Capellanias de Martin de Yrurçun, Maria de Ozta y don Miguel de Aldaz.	0. real. 06. mis. 2.	2. real. 15. mis. 3.
Capellania de Maria de Oderiz.	0. real. 05. mis. 2.	2. real. 02. mis. 1.
Capellania de Gracia Zalduendo.	0. real. 07. mis.	2. real. 22. mis. 2.
Capellania de Ysabel de Aristegui.	0. real. 06. mis. 2.	2. real. 15. mis. 3.
Capellania de Valen-		

Tabla del Subsidio. Paga de cada plaza.

tin de Iaso.	0. real. 11. mis:	4. real. 04. mis. 27
Capellania del Licenciado Labayen.	0. real. 22. mis:	8. real. 09. mis.
	20. real. 24. mis. 3.	279. real. 10. mis. 1.

M:

Vicaria:

## PARROQUIAS DE PAMPLONA

Tabla del Escusado. Paga de cada plaço.

S. Cernin	Vicaria por la Abba- dia de Naxurieta.	0. real. 34. mis.	11. real. 03. mis.
	Primicia.	0. real. 15. mis.	4. real. 32. mis.
		1. real. 13. mis.	15. real. 35. mis.
S. Nico- las.	Primicia del termino de Barbatayn.	0. real. 04. mis. 2.	1. real. 17. mis.
	Primicia que hazen al- gunos Parrachianos.	0. real. 22. mis.	7. real. 06. mis.
		0. real. 26. mis. 2.	8. real. 23. mis.
S. Loréço	Vicaria.	1. real. 11. mis.	15. real. 12. mis.
	Sacristia.	0. real. 15. mis. 1.	4. real. 35. mis.
	Coristas.	0. real. 20. mis.	6. real. 19. mis.
		2. real. 10. mis. 1.	26. real. 30. mis.

Subsidio y Escusado juntos en cada plaço.

S. Cernin.	Vicaria.	8. real. 09. mis.
	Naxurieta.	27. real. 35. mis.
	Primicia.	4. real. 32. mis.
S. Nico- las.	Primicia del termino de Badoztayn.	3. real. 15. mis. 3.
	Primicia que hazen al- gunos Parrachianos.	15. real. 15. mis. 2.
S. Loréço	Vicaria.	32. real. 34. mis.
	Sacristia.	10. real. 22. mis. 1.
	Coristas.	14. real. 01. mis.

Sumario de lo que todas las rentas Ecclesiasticas de cada Parrochia  
juntas pagan de Subsidio y Escusado cada plaço en esta Ciudad.

San Cernin. 202. real. 23. mis. 2.	San Lorenzo. 105. real. 28. mis.
San Nicolas. 266. real. 03. mis. 1.	San Juan. 279. real. 10. mis.





Razon de lo que se paga de Subsidio y Escusado juntos en cada plaço sacado el premio de la plata en las Parrochias de Pamplona.

<b>S. Cernin.</b>	Vicaria.	07. real. 26. mis.
	Abbadia de Naxurieta	26. real. 05. mis. 3.
	Sacristia.	03. real. 09. mis.
	Confradia de Oculi mei.	04. real. 35. mis. 1.
	Fabrica de la Parrochia.	09. real. 30. mis. 3.
	Aniuersarios antiguos.	25. real. 12. mis.
	Aniuersarios nuevos.	05. real. 07. mis. 1.
	Quatro Capellanias mayores de la Confradia de Oculi mei.	12. real. 23. mis.
	Quatro Capellanias menores de la misma Confradia.	06. real. 08. mis. 1.
	Dos Capellanias del Alcalde Vrrutia y Catalina de Larraya.	14. real. 17. mis.
	Capellania de don Simon de Valança y doña Catalina de Valde.	05. real. 09. mis. 3.
	Capellania de Maria de Monrreal y don Remiro de Aguirre.	02. real. 32. mis. 1.
	Capellania de Ioana de Espinal.	07. real. 00. mis. 3.
	Capellania de Ysabel de Belçunce.	04. real. 33. mis.
	Capellania de los Pelayres.	02. real. 13. mis. 3.
	Capellania de Ioana de Taxonar.	00. real. 16. mis.
	Capellania de santa Catalina.	05. real. 28. mis. 2.
	Capellania de los Labradores.	00. real. 16. mis.
	Capellania de Hernando de Salinas.	04. real. 30. mis.
	Capellania de los Veramendis.	07. real. 07. mis.
	Capellania de los Pelayres.	02. real. 13. mis. 3.
	Capellania de la casa del Alcalde Ozcariz.	04. real. 01. mis. 1.
	Capellania de Martin Cruzar.	02. real. 32. mis. 1.
	Capellania de Graciosa de Huarre.	05. real. 28. mis. 2.
	Capellania de don Ioan de Yturen.	00. real. 31. mis. 3.
	Capellania de Errota çabal.	02. real. 04. mis.
	Capellania del Alcalde Elio y su muger.	03. real. 02. mis.
	Capellania de Maria de Esayn y su marido.	03. real. 31. mis.

C

Capell-

## PARROCHIAS DE PAMPLONA

	Capellania de Maria de Beunça.	07. real. 00. mis. 31
		189. real. 02. mis. 21
S. Nicolas	Vicaria.	18. real. 08. mis. 31
	Sacristia.	03. real. 34. mis. 11
	Obreria.	38. real. 15. mis. 11
	Capellania de S. Miguel fundada por Ioana de Oises.	07. real. 32. mis. 11
	Capellania de santa Catalina.	5. real. 16. mis.
	Chantre del coro de santa Catalina.	00. real. 25. mis. 21
	Aniuerfarios del coro de san Blas.	07. real. 10. mis. 11
	Aniuerfarios antiguos.	16. real. 21. mis.
	Aniuerfarios añadidos.	17. real. 19. mis. 21
	Capellania de la Confradia de san Blas.	04. real. 33. mis.
	Capellania de don Sancho de Yraycoz.	03. real. 18. mis.
	Capellania de los çapateros.	04. real. 33. mis.
	Capellania de Ioan de Betelu.	02. real. 13. mis. 21
	Capellania de san Matheo del barrio de la Torre redonda.	04. real. 33. mis.
	Capellania de los Brulleros.	01. real. 21. mis.
	Capellania de Iuan de Alçorriz.	01. real. 27. mis. 11
	Capellania de Pedro Larramendi.	03. real. 18. mis. 21
	Capellania de don Iuan de Labayen.	01. real. 08. mis. 11
	Capellania de Thomas de Sant Esteuan.	08. real. 27. mis. 31
	Capellania de doña Catalina del Rio.	02. real. 13. mis. 21
Capellania de don Miguel de Sada.	05. real. 28. mis. 21	
Capellania de don Francisco de Labayen.	04. real. 33. mis.	
Capellania de Pedro de Echalaz Indiano.	18. real. 08. mis. 31	
Capellania de doña Graciosa de Ozcariz.	05. real. 13. mis.	
Capellania de doña Ana de Sangroniz.	03. real. 02. mis. 31	
Capellania de Ioan Ruyz de Riela, y Graciosa Valaguer.	10. real.	
Capellania de Pedro de Burlada.	07. real. 26. mis.	
Capellania de Maria de Erbiti.	02. real. 10. mis. 11	
Renta del Colegio de la Concepcion.	23. real. 02. mis. 11	
Capellania de Ana de Aguirre.	06. real. 05. mis.	
Millas de difuntos en las Descalças.	01. real. 10. mis.	

Cape



	Capellania del señor de Vertiz en las Descalças.	07. real. 26. mis.
		<u>548. real. 28. mis. 24</u>
San Lore go.	Vicaria.	30. real. 29. mis. 10
	Sacristia.	09. real. 33. mis. 30
	Coristas.	13. real. 04. mis. 20
	Aniuersarios antiguos.	12. real. 22. mis. 30
	Aniuersarios añadidos.	07. real. 26. mis.
	Capellania de los Martes.	01. real. 05. mis. 10
	Capellania de San Iuan de la Cadena.	01. real. 08. mis. 10
	Capellania de Ezcaroz.	01. real. 08. mis. 10
	Capellania de los Brulleros.	1. real. 08. mis. 10
	Capellania de don Iuan de Sara.	04. real. 33. mis.
	Capellania de don Iuan de Paternayn.	03. real. 12. mis.
	Capellania de don Iuan de Lizaso.	1. real. 08. mis. 10
	Capellania del Licenciado Vdabe.	1. real. 08. mis. 10
	Capellania de Maria Martin de Roncesvalles.	01. real. 18. mis.
	Capellania de Maria de Leta.	06. real. 05. mis.
Capellania de Iuan de Echarri.	00. real. 12. mis. 30	
Capellania de Iuan de Olandaya.	01. real. 05. mis. 10	
		<u>98. real. 32. mis. 20</u>
San Iuan.	Coristas.	21. real. 14. mis. 10
	Chantre de la Capilla de Santa Catalina.	1. real. 21. mis.
	Vna Capellania de la Confradia de Santa Catalina.	02. real. 04. mis.
	Otra Capellania de la misma Confradia.	01. real. 33. mis. 30
	Capellania Real.	12. real. 35. mis. 10
Capellania que prouee el Cabildo de la Ca-	Vna Capellania que posee el Maestro Nauarro.	03. real. 31. mis. 30
	Otra que posee don Miguel de Odez.	2. real. 32. mis. 10
	Otra que posee don Iuan de Argayz.	2. real. 10. mis. 10
		C 2 Otra

## PARROCHIAS DE PAMPLONA:

catedral, y se pagã de la Pitan-seria.	Otra que posee don Miguel Prouincio.	02. real. 33. mis. 3.
	Capellania del Prior don Luys Garcez.	2. real. 32. mis. 1.
	Otra que posee don Martin de Viroz.	00. real. 16. mis.
	Otra que posee don Ioan de Ripa.	00. real. 19. mis.
	Capellania del Prior don Ioan de Galdiano.	7. real. 13. mis. 1.
	Otra que posee don Iuan de Artazu.	01. real. 18. mis.
	Otra de los Arcedianos de la Camara que posee don Sebastian Fernandez.	04. real. 07. mis. 3.
	Otra que posee don Pasqual Ezquerro.	04. real. 07. mis. 3.
	Otra que posee don Martin de Lambex.	04. real. 07. mis. 3.
	Otra que posee don Lope de Gorriz.	02. real. 16. mis. 3.
	Otra que posee don Christobal de Angulo.	03. real. 31. mis.
	Otra que posee don Iuan de Sarasa.	03. real. 31. mis.
	Otra que posee don Domingo de Agorreta.	1. real. 21. mis.
	Otra que posee don Iuan de Zoçaya.	02. real. 20. mis.
	Otra que posee don Miguel de Agorreta.	02. real. 20. mis.
	Capellania de Martin de Abaurrea.	12. real. 32. mis. 1.
	Otra del mismo.	12. real. 32. mis. 1.
Capellania fundadas en el ambito de la Cathedral sin obligaci6n de Coro.	Capellania de los Añueses.	01. real. 13. mis.
	Capellania de Maria de Zoçaya.	5. real. 28. mis. 2.
	Capellania de Maria Garcez.	2. real. 13. mis. 2.
	Capellania de Martin de Zalba.	18. real. 12. mis.
	Capellania de los Caparrosos.	7. real. 10. mis. 1.
	Capellania de la viuda de Vrrubia.	02. real. 13. mis. 2.
	Capellania de Iuana la Hornera.	6. real. 08. mis. 1.
	Capellania de Corpus Christi.	1. real. 14. mis. 3.
	Capellania de Pedro de Aquisa Indiano.	11. real. 21. mis. 2.
	Capellania de los Condestables.	05. real. 03. mis. 1.
	Capellania de Iuan de Anoz.	01. real. 27. mis. 1.
Capellania de N. de Aranz.	01. real. 18. mis.	
Capellania de los antepassados de don Hernando de Echayde.	2. real. 13. mis. 2.	

PARROCHIAS DE PAMPLONA:

8

Capellania de Maria Espina de Ollacarizqueta.	03. real. 18. mis. 20
Capellania de Martin de Munarriz.	04. real. 33. mis.
Capellania de Sebastian de Lana.	2. real. 13. mis. 20
Capellania de los antecessores del señor de Berrio de Sufo.	01. real. 18. mis.
Capellania de don Iuan Diaz Vlgurrun.	01. real. 05. mis. 30
Capellania del Doctor Elio.	02. real. 13. mis. 20
Capellania del Doctor Fitero.	01. real. 33. mis. 30
Capellania de Lope de Arrayoz y Miquela de Vndiano.	05. real. 28. mis. 20
Capellania de Pedro de Villana.	05. real. 00. mis. 10
Capellania de doña Brigida Enrriquez de Nauarra.	06. real. 05. mis.
Capellania de Gabriel de Amasa.	1. real. 08. mis. 10
Capellania del Licenciado Monrreal en la Compañia de Iesus.	07. real. 26. mis.
Capellania de don Ioan Pinelo tambien en la Compañia.	07. real. 26. mis.
Capellania del Doctor Martinez.	02. real. 10. mis. 10
Tres Capellanias de Martin de Yrurçun, Maria de Ozta, y don Miguel de Aldaz.	02. real. 10. mis. 10
Capellania de Maria de Oderiz.	01. real. 33. mis. 30
Capellania de Graciosa Calduendo.	02. real. 16. mis. 30
Capellania de Ysabel de Arifegui.	02. real. 10. mis. 10
Capellania de Valentin de Iasso.	03. real. 31. mis.
Capellania del Licenciado Labayen.	7. real. 26. mis.
	262. real. 25. mis. 30







# Arciprestado de la Cuenca.

Tabla del Subsidio. Paga de cada plaza.

Alcuça.	Vicaria.	0. real. 04. mis. 2.	1. real. 24. mis. 3.
	Primicia con tierras.	0. real. 10. mis. 2.	3. real. 33. mis. 3.
	Capellania de Iuan de Abeloa.	0. real. 00. mis. 3.	0. real. 10. mis. 1.
Aldaba.	Abadia yvn beneficio.	1. real. 09. mis. 1.	16. real. 35. mis.
	Primicia con tierras.	0. real. 15. mis. 2.	5. real. 29. mis. 1.
	Capellania de Catalina de Legasa.	0. real. 02. mis. 1.	0. real. 30. mis. 2.
	Capellania de Martin de Aldaz.	0. real. 01. mis.	0. real. 13. mis. 2.
	Capellania de dō Iuan de Aldaba y Afsiayn.	0. real. 01. mis.	0. real. 13. mis. 2.
Aldaz E- chaba- coyz.	Abbadia.	0. real. 11. mis. 2.	4. real. 11. mis. 1.
	Primicia.	0. real. 03. mis. 3.	1. real. 14. mis. 3.
	Fundacion de dō Francisco de Aldaz.	0. real. 11. mis.	4. real. 04. mis. 2.
Anoz.	V caria.	0. real. 04. mis. 2.	1. real. 24. mis. 3.
	Primicia.	0. real. 04. mis. 1.	1. real. 21. mis. 2.
Araçuri.	Vicaria.	0. real. 06. mis. 3.	2. real. 19. mis. 1.
	Beneficios.	0. real. 32. mis.	12. real.
	Primicia.	0. real. 29. mis. 1.	10. real. 35. mis.
	Capellania de don Pedro de Araçuri.	0. real. 03. mis. 1.	1. real. 08. mis.
	Capellania del Palacio.	0. real. 06. mis. 2.	2. real. 15. mis. 3.
	Fundacion de Pedro de Berrio y su muger.	0. real. 02. mis. 1.	0. real. 30. mis. 2.
	Fundacion de Iuan de Echeberria y su tio.	0. real. 02. mis. 2.	0. real. 33. mis. 3.

# C V E N C A

## Tabla del Subsidio. Paga de cada plaçõ

	Fundacion de Miguel de Arteta.	0. real. 01. mis. 1.	0. real. 17. mis.
	Aniuersarios del mismo.	0. real. 01. mis. 1.	0. real. 17. mis.
Arangu- ren.	Abbadia con tierras.	1. real. 07. mis.	16. real. 04. mis. 2.
	Primicia con tierras.	0. real. 14. mis. 3.	5. real. 19. mis. 1.
	Capellania de don Pedro de Aranguren.	0. real. 08. mis. 1.	3. real. 03. mis. 2.
	Aniuersario del mismo.	0. real. 00. mis. 2.	0. real. 06. mis. 3.
Ardanaz.	Abbadia y vn Beneficio.	1. real. 05. mis. 2.	15. real. 20. mis. 1.
	Primicia.	0. real. 13. mis. 3.	5. real. 05. mis. 3.
	Cófradia de santa Catalina.	0. real. 02. mis. 2.	0. real. 33. mis. 3.
Ariz.	Abbadia.	0. real. 13. mis. 3.	5. real. 05. mis. 3.
	Primicia.	0. real. 04. mis. 3.	1. real. 28. mis. 1.
Arlegui.	Abbadia y vn Beneficio.	0. real. 34. mis. 1.	12. real. 30. mis. 2.
	Tierras de Abbadia.	0. real. 02. mis.	0. real. 27. mis.
	Primicia con tierras.	0. real. 12. mis. 1.	4. real. 21. mis. 2.
	Capellania.	0. real. 03. mis. 1.	1. real. 08. mis.
Arayza.	Vicaria.	0. real. 05. mis. 1.	1. real. 35. mis.
	Beneficios.	0. real. 26. mis. 1.	9. real. 30. mis. 2.
	Primicia.	0. real. 26. mis. 1.	9. real. 30. mis. 2.
	Capellania de dõ Iuan de Otaçu.	0. real. 06. mis. 3.	2. real. 19. mis. 1.
	Aniuersario del mismo.	0. real. 00. mis. 3.	0. real. 10. mis. 1.
Artazcoz	Abbadia y vn Beneficio.	1. real. 06. mis.	15. real. 27. mis. Tierras



Tabla del Subsidio. Paga de cada plaza.

	Tierras de Abbadia.	0. real. 01. mis. 2.	0. real. 20. mis. 1.
	Primicia.	0. real. 12. mis. 3.	4. real. 28. mis. 1.
	Capellania de dō Martin de Artazcoz.	0. real. 01. mis. 2.	0. real. 20. mis. 1.
	Capellania de Miquela de Artazcoz.	0. real. 03. mis. 1.	1. real. 08. mis.
	Capellania de don Miguel de Artazcoz.	0. real. 01. mis. 1.	0. real. 17. mis.
Arteta.	Abbadia y vn Beneficio.	0. real. 32. mis.	12. real.
	Primicia con tierras.	0. real. 12. mis.	4. real. 18. mis.
	Capellania de dō Iuan Martinez de Olo.	0. real. 01. mis. 2.	0. real. 20. mis. 1.
	Capellania del Licenciado Yrisatri.	0. real. 04. mis. 1.	1. real. 21. mis. 2.
Artica.	Abbadia rural.	0. real. 01. mis. 3.	0. real. 23. mis. 3.
	Primicia.	0. real. 01. mis.	0. real. 13. mis. 2.
Aspa.	Abbadia con tierras.	0. real. 16. mis. 3.	6. real. 10. mis. 1.
	Primicia con tierras.	0. real. 05. mis. 1.	1. real. 35. mis.
Afsiayn.	Abbadia y Beneficios.	1. real. 28. mis. 2.	24. real. 06. mis. 3.
	Tierras de Abbadia.	0. real. 01. mis. 2.	0. real. 20. mis. 1.
	Primicia con tierras.	0. real. 23. mis. 2.	8. real. 29. mis. 1.
	Capellania.	0. real. 05. mis.	1. real. 31. mis. 2.
Asterayn.	Abbadia y Beneficios con tierras.	2. real. 00. mis. 2.	27. real. 06. mis. 3.
	Primicia con tierras.	0. real. 25. mis. 1.	9. real. 17. mis.
	Capellania de Iuana de Asterayn.	1. maravedis.	13. mis. 2.
	Capellania de dō Iuan de Goñi.	0. real. 08. mis. 3.	3. real. 10. mis. 1.

# C V E N C A

## Tabla del Subsidio. Paga de cada plaçõ.

Atõdo.	Abbadia y vn Beneficio.	0. real. 25. mis.	9. real. 13. mis. 2.
	Primicia.	0. real. 08. mis. 1.	3. real. 03. mis. 1.
	Confradia de nuestra Señora del Pilar.	0. real. 01. mis.	0. real. 13. mis. 2.
Badof-tayn.	Abbadia y vn Beneficio.	1. real. 30. mis.	24. real. 27. mis.
	Tierras de Abbadia.	0. real. 04. mis. 2.	1. real. 24. mis. 3.
	Primicia.	0. real. 19. mis.	7. real. 04. mis. 2.
	Capellania de dõ Iuan de Mortela.	0. real. 08. mis. 3.	3. real. 10. mis. 1.
	Auiueriario de Pedro de Saraguet.	0. real. 00. mis. 1.	0. real. 03. mis. 2.
Bara-niayn.	Vicaria.	0. real. 08. mis. 1.	3. real. 03. mis. 2.
	Beneficio.	0. real. 06. mis. 3.	2. real. 19. mis. 1.
	Primicia.	0. real. 23. mis.	8. real. 22. mis. 2.
Belaf-coayn.	Abbadia y Beneficios.	1. real. 09. mis.	16. real. 31. mis. 2.
	Primicia.	0. real. 16. mis. 2.	6. real. 06. mis. 3.
Burlada.	Vicaria.	0. real. 05. mis. 2.	2. real. 02. mis. 1.
	Beneficios.	0. real. 22. mis.	8. real. 09. mis.
	Primicia con tierras.	0. real. 21. mis.	7. real. 31. mis. 2.
Cabalça.	Vicaria.	0. real. 06. mis. 2.	2. real. 15. mis. 3.
	Primicia con tierras.	0. real. 18. mis. 2.	6. real. 33. mis. 3.
Cabale-gui.	Vicaria.	0. real. 06. mis. 2.	2. real. 15. mis. 3.
	Vn Beneficio.	0. real. 07. mis.	2. real. 22. mis. 2.
	Primicia.	0. real. 09. mis.	3. real. 13. mis. 2.
Carique-gui.	Abbadia.	1. real. 01. mis.	13. real. 31. mis. 2.
	Primicia.	0. real. 12. mis. 1.	4. real. 21. mis. 2.
	Capellania de Iuana de Artazcoz.	0. real. 03. mis. 3.	1. real. 14. mis. 3.

Abbadia

## Tabla del Subsidio. Paga de cada plaço.

Ciburmayor.	Abbadia y Beneficios.	1. real. 18. mis. 2.	20. real. 15. mis. 3.
	Tierras de Abbadia.	0. real. 03. mis. 3.	1. real. 14. mis. 3.
	Primicia.	0. real. 18. mis. 1.	6. real. 30. mis. 2.
	Capellania de don Miguel de Alsiayn.	0. real. 01. mis.	0. real. 13. mis. 2.
Ciburmenor.	Vicaria.	0. real. 08. mis.	3. real.
	Vn Beneficio.	0. real. 09. mis. 2.	3. real. 20. mis. 1.
	Primicia.	0. real. 12. mis. 3.	4. real. 28. mis. 1.
Ciriça.	Abadia y beneficios.	1. real. 04. mis. 2.	15. real. 06. mis. 3.
	Tierras de Abbadia.	0. real. 01. mis. 2.	0. real. 20. mis. 1.
	Primicia con tierras y viñas.	0. real. 14. mis.	5. real. 09. mis.
	Capellania de dō Martin de Azaña.	0. real. 06. mis. 3.	2. real. 19. mis. 1.
Colina.	Abbadia con la Torre de Ydoy.	1. real. 26. mis. 3.	23. real. 19. mis. 1.
	Primicia.	0. real. 19. mis. 3.	7. real. 14. mis. 3.
	Capellania de Ydoy, con el salario que da el Conde.	0. real. 08. mis. 1.	3. real. 03. mis. 2.
Cordouilla.	Vicaria.	0. real. 05. mis.	1. real. 31. mis. 2.
	Vn Beneficio.	0. real. 07. mis. 3.	2. real. 32. mis. 3.
	Primicia.	0. real. 06. mis. 1.	2. real. 12. mis. 2.
	Capellania de Pedro Simon de Ezquiroz.	0. real. 03. mis. 1.	1. real. 08. mis.
Cuasti.	Abbadia.	0. real. 25. mis. 2.	9. real. 20. mis. 1.
	Primicia.	0. real. 08. mis. 2.	3. real. 06. mis. 3.
	Capellania de Iuana de Heredia.	0. real. 06. mis. 2.	2. real. 15. mis. 3.
	Capellania de Martin de Zuasti.	0. real. 04. mis. 1.	1. real. 21. mis. 2.
	Capellania de Maria		

C V E N C A:

Tabla del Subsidio. paga de cada plaço.

	de Afsiayn	0. real. 01. mis.	0. real. 13. mis. 3.
Echalaz.	Vicaria.	0. real. 05. mis.	1. real. 31. mis. 2.
	Primicia.	0. real. 07. mis.	2. real. 22. mis. 2.
Echarri.	Vicaria.	0. real. 04. mis. 1.	1. real. 21. mis. 2.
	Beneficio.	0. real. 12. mis.	4. real. 18. mis.
	Primicia.	0. real. 16. mis.	6. reales.
Echauri.	Abbadia con tierras.	1. real. 08. mis. 3.	16. real. 28. mis. 1.
	Beneficios.	1. real. 08. mis.	16. real. 18. mis.
	Primicia.	0. real. 28. mis. 1.	10. real. 21. mis. 2.
	Capellania de dō Iuan de Ybarreguia.	0. real. 04. mis. 2.	1. real. 24. mis. 3.
	Capellania fundada sobre vna viña de siete peonadas.	0. real. 00. mis. 2.	0. real. 06. mis. 3.
	Capellania de dō Carlos de Echarri.	0. real. 02. mis.	0. real. 27. mis.
	Capellania de dō Frances de la Torre.	0. real. 02. mis. 1.	0. real. 30. mis. 2.
	Capellania de Iuan de Afsiayn.	0. real. 02. mis. 1.	0. real. 30. mis. 2.
Egues.	Vicaria.	0. real. 06. mis. 2.	2. real. 15. mis. 3.
	Beneficios.	0. real. 24. mis.	9. real.
	Primicia.	0. real. 16. mis.	6. real.
Eguillor.	Abbadia.	0. real. 11. mis.	4. real. 04. mis. 2.
	Primicia.	0. real. 03. mis. 3.	1. real. 14. mis. 3.
Egulbati.	Abbadia rural.	0. real. 05. mis. 1.	1. real. 35. mis.
	Primicia.	0. real. 01. mis. 3.	0. real. 23. mis. 3.
Elcano.	Vicaria.	0. real. 05. mis. 2.	2. real. 02. mis.
	Beneficios.	0. real. 30. mis.	11. real. 09. mis.
	Primicia con tierras.	0. real. 22. mis.	8. real. 09. mis.

Abba

Tabla del Subsidio. Paga de cada plaza.

Elia.	Abbadia con tierras.	0. real. 20. mis. 1.	7. real. 21. mis. 2.
	Primicia.	0. real. 06. mis. 2.	2. real. 15. mis. 3.
	Aniuersario.	0. real. 00. mis. 2.	0. real. 06. mis. 3.
Elio.	Abbadia.	0. real. 10. mis.	3. real. 27. mis.
	Primicia.	0. real. 03. mis. 1.	1. real. 08. mis.
	Capellania de doña Catalina de Ezpeleta.	0. real. 04. mis. 1.	1. real. 21. mis. 2.
	Otra de la misma.	0. real. 02. mis. 1.	0. real. 30. mis. 2.
	Capellania de dō Francisco de Elio, Esparça, y Artieda.	0. real. 03. mis. 2.	1. real. 11. mis. 1.
Eranfus.	Abbadia con tierras.	0. real. 17. mis. 3.	6. real. 23. mis. 3.
	Primicia.	0. real. 05. mis. 2.	2. real. 02. mis. 1.
Esparça.	Vicaria.	0. real. 07. mis. 1.	2. real. 26. mis.
	Beneficios.	1. real. 08. mis. 1.	16. real. 21. mis. 2.
	Primicia.	0. real. 29. mis. 2.	11. real. 02. mis. 1.
	Fundacion de Martin de Vndiano.	0. real. 00. mis. 3.	0. real. 10. mis. 1.
Esquiroz.	Vicaria.	0. real. 03. mis. 3.	1. real. 14. mis. 3.
	Beneficios.	0. real. 30. mis. 3.	11. real. 19. mis. 1.
	Primicia.	0. real. 20. mis. 2.	7. real. 24. mis. 3.
	Capellania de dō Pedro de Ezquiroz.	0. real. 03. mis. 1.	1. real. 08. mis.
	Capellania de don Pedro de Esquiroz de la casa Simonena.	0. real. 03. mis. 1.	1. real. 08. mis.
Eulça.	Abbadia.	0. real. 09. mis. 3.	3. real. 23. mis. 3.
	Primicia.	0. real. 03. mis. 1.	1. real. 08. mis.
Galar.	Vicaria.	0. real. 05. mis.	1. real. 31. mis. 2.
	Beneficio.	0. real. 15. mis. 3.	5. real. 32. mis. 3.
	Primicia.	0. real. 21. mis.	7. real. 31. mis. 2.

Abba-

C V E N C A

Tabla del Subsidio. Paga de cada plaza.

Gazolaz.	Abbadia y Beneficios.	1. real. 29. mis. 1.	24. real. 17. mis.
	Tierras de Abbadia.	0. real. 01. mis. 3.	00. real. 23. mis. 3.
	Primicia con tierras y censos.	1. real. 02. mis. 3.	14. real. 19. mis. 3.
	Dos Capellanias de Fernādo de Afsiayn.	0. real. 30. mis. 3.	11. real. 19. mis. 1.
	Capellania del Bachiller don Miguel de Gazolaz.	0. real. 15. mis. 1.	5. real. 26. mis.
	Fundacion de Hernando de Afsiayn.	0. real. 00. mis. 2.	0. real. 06. mis. 3.
Guendulayn.	Abbadia y beneficios.	1. real. 13. mis. 2.	18. real. 20. mis. 1.
	Primicia.	0. real. 16. mis. 2.	6. real. 06. mis. 3.
	Capellania de dō Frances de Ayanz.	0. real. 33. mis.	12. real. 13. mis. 2.
Guerindayn.	Abbadia.	0. real. 24. mis. 3.	9. real. 10. mis. 1.
	Primicia.	0. real. 08. mis. 1.	3. real. 03. mis. 2.
	Capellania.	0. real. 08. mis. 3.	3. real. 10. mis. 1.
Gōgora.	Abbadia.	0. real. 29. mis.	10. real. 31. mis. 2.
	Primicia.	0. real. 09. mis. 3.	3. real. 23. mis. 3.
Gorrayz	Abbadia con tierras.	1. real. 06. mis. 1.	15. real. 30. mis. 2.
	Primicia con tierras.	0. real. 12. mis. 3.	4. real. 28. mis. 1.
Herice.	Abbadia.	0. real. 15. mis.	5. real. 22. mis. 2.
	Primicia.	0. real. 05. mis.	1. real. 31. mis. 2.
	Fundacion de Pedro de Arteta.	0. real. 00. mis. 2.	0. real. 06. mis. 3.
Heriete.	Abbadia.	0. real. 21. mis. 1.	7. real. 35. mis.
	Primicia.	0. real. 07. mis.	2. real. 22. mis. 2.
Huarte:	Vicaria de San Juan.	0. real. 12. mis. 2.	4. real. 24. mis. 3.
	Cinco beneficios.	1. real. 31. mis.	25. real. 18. mis.

Tierras

Tabla del Subsidio. Paga de cada plaço.

	Tierras de los tres be- neficios.	0. real. 01. mis. 1.	0. real. 17. mis.
	Primicia.	0. real. 33. mis. 2.	12. real. 20. mis. 7.
	Vicaria de S. Esteuan.	0. real. 12. mis. 2.	4. real. 24. mis. 3.
	Tres beneficios.	0. real. 32. mis.	12. real.
	Primicia cō todos sus drechos.	0. real. 27. mis.	10. real. 04. mis. 2.
	Vna Capellania.	0. real. 06. mis. 3.	2. real. 19. mis. 1.
	Aniuersarios de San Iuan.	0. real. 08. mis.	3. real.
	Aniuersarios de S. Ef- teuan.	0. real. 03. mis. 2.	1. real. 11. mis. 1.
<b>Labiano.</b>	Abbadia y Beneficios.	1. real. 30. mis. 1.	24. real. 30. mis. 2.
	Tierras y casa de Ab- badia.	0. real. 07. mis. 2.	2. real. 29. mis. 1.
	Primicia.	0. real. 22. mis. 1.	8. real. 12. mis. 2.
	Aniuersarios de tabla antiguos y nuevos.	0. real. 05. mis.	1. real. 31. mis. 2.
	Aniuersario que se di- ze vn año en este lu- gar, otro en Laqui- dayn, y otro en Li- çarraga.	0. real. 01. mis.	0. real. 13. mis. 2.
	Capellania de la Basi- lica.	0. real. 06. mis. 3.	2. real. 19. mis. 1.
<b>Laqui- dayn.</b>	Abbadia.	0. real. 23. mis. 3.	8. real. 32. mis. 3.
	Primicia.	0. real. 08. mis.	3. reales.
	Aniuersario de Gra- ciana de Gorrayz.	0. real. 00. mis. 3.	0. real. 10. mis. 1.
<b>Larrague- ta.</b>	Abbadia y Beneficios.	0. real. 30. mis.	11. real. 09. mis.
	Tierras de Abbadia.	0. real. 00. mis. 3.	0. real. 10. mis. 1.
	Primicia.	0. real. 10. mis.	3. real. 27. mis.
	Capellania.	0. real. 01. mis. 3.	0. real. 23. mis. 3.
	Fundacion de don Mi-		

# C V E N C A

## Tabla del Subsidio. Paga de cada plaza.

	guel de Liçasoayn.	0. real. 00. mis. 3.	0. real. 10. mis. 1.
Larraya.	Abbadia y Beneficio.	1. real. 10. mis. 1.	17. real. 12. mis. 2.
	Primicia.	0. real. 15. mis. 2.	5. real. 29. mis. 1.
	Capellania de Ioanes de Ayerra.	0. real. 02. mis. 1.	0. real. 30. mis. 2.
Lete.	Vicaria.	0. real. 04. mis. 1.	1. real. 21. mis. 2.
	Primicia.	0. real. 07. mis. 3.	2. real. 32. mis. 3.
Liçasoayn.	Vicaria.	0. real. 08. mis. 2.	3. real. 06. mis. 3.
	Beneficios.	0. real. 29. mis. 1.	10. real. 35. mis.
	Primicia.	0. real. 20. mis.	7. real. 18. mis.
Loça.	Vicaria.	0. real. 07. mis.	2. real. 22. mis. 2.
	Primicia.	0. real. 12. mis. 2.	4. real. 24. mis. 3.
Médilorri.	Vicaria.	0. real. 04. mis. 2.	1. real. 24. mis. 3.
	Primicia.	0. real. 11. mis. 1.	4. real. 08. mis.
Muru cabe Azte- rayn.	Abbadia y beneficio.	1. real. 02. mis. 2.	14. real. 15. mis. 3.
	Primicia con tierras.	0. real. 13. mis. 3.	5. real. 05. mis. 3.
	Capellania de don Pedro de Muru.	0. real. 05. mis.	1. real. 31. mis. 2.
Mutiloz alta.	Vicaria.	0. real. 05. mis. 2.	2. real. 02. mis. 1.
	Primicia.	0. real. 08. mis.	3. real.
Mutiloa de Yuso.	Abbadia y Beneficio.	0. real. 35. mis.	13. real. 04. mis. 2.
	Primicia.	0. real. 11. mis. 3.	4. real. 14. mis. 3.
Noayn.	Vicaria.	0. real. 09. mis. 3.	3. real. 23. mis. 3.
	Beneficios.	0. real. 21. mis. 1.	7. real. 35. mis.
	Primicia.	0. real. 21. mis. 1.	7. real. 35. mis.
	Capellania de don Miguel de Arizcun.	0. real. 00. mis. 2.	0. real. 06. mis. 3.

Abba-



Tabla del Subsidio. Paga de cada plaza.

Olaz.	Abbadia con tierras.	0. real. 27. mis. 1.	10. real. 08. mis.
	Primicia con tierras.	0. real. 14. mis. 1.	5. real. 12. mis. 2.
	Capellania de dō Martin de Olaz.	0. real. 00. mis. 1.	0. real. 03. mis. 2.
Olaz ca- beSubiça	Vicaria.	0. real. 05. mis. 3.	2. real. 05. mis. 3.
	Vn Beneficio.	0. real. 09. mis.	3. real. 13. mis. 2.
	Primicia.	0. real. 11. mis.	4. real. 04. mis. 2.
Olça.	Vicaria.	0. real. 05. mis.	1. real. 31. mis. 2.
	Beneficio.	0. real. 12. mis. 1.	4. real. 21. mis. 2.
	Primicia.	0. real. 16. mis. 1.	6. real. 03. mis. 2.
Oll o.	Abbadia y Beneficios.	1. real. 11. mis. 1.	17. real. 26. mis.
	Primicia con tierras.	0. real. 16. mis. 3.	6. real. 10. mis. 1.
	Capellania de don Pedro de Sermo.	0. real. 06. mis. 3.	2. real. 19. mis. 1.
Orderiz.	Abbadia.	0. real. 11. mis. 2.	4. real. 11. mis. 1.
	Primicia.	0. real. 03. mis. 3.	1. real. 14. mis. 3.
Oriz.	Vicaria.	0. real. 11. mis. 1.	4. real. 08. mis.
	Primicia.	0. real. 14. mis. 1.	5. real. 12. mis. 2.
	Missas de los Domingos y Fiestas.	0. real. 06. mis. 2.	2. real. 15. mis. 3.
Ochoui.	Abbadia y todas sus rentas.	1. real. 09. mis. 1.	16. real. 35. mis.
	Primicia.	0. real. 09. mis.	3. real. 13. mis. 2.
Orcoyen	Abbadia y beneficios.	2. real. 22. mis. 3.	35. real. 19. mis. 1.
	Tierras de Abbadia.	0. real. 01. mis.	0. real. 13. mis. 2.
	Primicia.	0. real. 31. mis. 3.	11. real. 32. mis. 3.
	Capellania de dō Frances de Artieda.	0. real. 06. mis. 2.	2. real. 15. mis. 3.
	Capellania de dō Frances de Ozta.	0. real. 13. mis. 1.	4. real. 35. mis.

# C V E N C A

## Tabla del Subsidio. Paga de cada plaço.

Orerbia.	Vicaria.	0. real. 10. mis. 3.	4. real. 01. mis. 1.
	Primicia.	0. real. 25. mis. 1.	9. real. 17. mis.
	Beneficios.	1. real. 00. mis. 2.	13. real. 24. mis. 3.
	Fundacion de dō Martin Martia.	0. real. 01. mis. 2.	0. real. 20. mis. 1.
	Fundacion de Christina de Yaben.	0. real. 01. mis.	0. real. 13. mis. 2.
	Fundacion de Miguel Lopez.	0. real. 01. mis.	0. real. 13. mis. 2.
Otaçu.	Abbadia.	0. real. 18. mis. 2.	6. real. 33. mis. 3.
	Primicia.	0. real. 06. mis. 1.	2. real. 12. mis. 2.
Oyerça.	Abbadia.	0. real. 12. mis. 2.	4. real. 24. mis. 3.
	Primicia.	0. real. 06. mis. 1.	2. real. 12. mis.
Paternayn	Abbadia y Beneficio.	0. real. 31. mis. 3.	11. real. 32. mis. 3.
	Primicia con tierras.	0. real. 11. mis. 2.	4. real. 11. mis. 1.
	Capellania.	0. real. 02. mis. 1.	0. real. 30. mis. 2.
Sagaseta.	Abbadia.	0. real. 18. mis. 1.	6. real. 30. mis. 2.
	Primicia.	0. real. 06. mis. 1.	2. real. 12. mis. 2.
	Vn Aniuersario.	0. real. 01. mis.	0. real. 13. mis. 2.
Sagues.	Abbadia y Beneficios.	1. real. 13. mis. 1.	18. real. 17. mis.
	Tierras de Abbadia.	0. real. 02. mis. 1.	0. real. 30. mis. 2.
	Primicia.	0. real. 16. mis. 2.	6. real. 06. mis. 3.
	Dos Capellantias de Iuá Perez de Sagues.	0. real. 13. mis. 3.	5. real. 05. mis. 3.
	Otra del mismo augmentada por su sobrino.	0. real. 10. mis. 2.	3. real. 33. mis. 3.
Saldice.	Abbadia.	0. real. 14. mis. 2.	5. real. 15. mis. 3.
	Primicia.	0. real. 05. mis.	1. real. 31. mis. 2.
Salinas ca	Vicaria.	0. real. 06. mis. 3.	2. real. 19. mis. 1. Bene

Tabla del Subsidio. Paga de cada plaço.

be Pamplona.	Beneficios.	0. real. 20. mis. 2.	7. real. 24. mis. 3.
	Primicia.	0. real. 20. mis. 2.	7. real. 24. mis. 3.
	Capellania de Martin Ochoa.	0. real. 03. mis. 3.	1. real. 14. mis. 3.
	Capellania de Isabel de Olçamundi.	0. real. 01. mis. 3.	0. real. 23. mis. 3.
	Capellania de Iuã Miguel de Muruçabal y Recalde.	0. real. 00. mis. 2.	0. real. 06. mis. 3.
Sarasa.	Abbadia y Beneficio.	1. real. 16. mis. 2.	19. real. 24. mis. 3.
	Abbadia de Sarluz.	0. real. 06. mis.	2. real. 09. mis.
	Abbadia de Sandaña.	0. real. 03. mis. 2.	1. real. 11. mis. 1.
	Primicia de las tres Abbadias.	0. real. 20. mis. 3.	7. real. 28. mis. 1.
	Fundacion de Domingo de Eleta.	0. real. 01. mis.	0. real. 13. mis. 2.
	Fundacion de dõ Philippe de Sarasa.	0. real. 02. mis. 1.	0. real. 30. mis. 2.
	Fundacion de doña Maria de Sarasa.	0. real. 02. mis. 1.	0. real. 30. mis. 2.
Sarriguren.	Vicaria con beneficio.	0. real. 07. mis. 1.	2. real. 26. mis.
	Primicia.	0. real. 09. mis. 2.	3. real. 20. mis. 1.
Senosiayn.	Vicaria.	0. real. 03. mis. 1.	1. real. 08. mis.
	Primicia.	0. real. 12. mis. 3.	4. real. 28. mis. 1.
Subiza.	Abbadia y Beneficios.	2. real. 00. mis. 1.	27. real. 03. mis. 2.
	Tierras de Abbadia.	0. real. 03. mis. 1.	1. real. 08. mis.
	Tierras de beneficios.	0. real. 01. mis. 1.	0. real. 17. mis.
	Primicia.	0. real. 24. mis. 3.	9. real. 10. mis. 1.
Taxonar.	Vicaria.	0. real. 05. mis. 2.	2. real. 02. mis. 1.
	Beneficios.	1. real. 05. mis. 3.	15. real. 23. mis. 3.
	Primicia con tierras.	0. real. 28. mis. 3.	10. real. 28. mis. 1.
	Aniuersarios.	0. real. 03. mis. 1.	1. real. 08. mis.

C V E N C A

Tabla del Subsidio. Paga de cada plaza.

Tiebas.	Vicaria.	0. real. 05. mis. 2.	2. real. 02. mis. 1.
	Beneficios.	1. real. 12. mis. 1.	18. real. 03. mis. 2.
	Primicia.	0. real. 32. mis. 1.	12. real. 03. mis. 2.
	Aniuersarios.	0. real. 02. mis. 1.	0. real. 30. mis. 2.
Torres.	Vicaria.	0. real. 05. mis. 2.	2. real. 02. mis. 1.
	Vn Beneficio.	0. real. 11. mis. 1.	4. real. 08. mis.
	Primicia.	0. real. 11. mis. 1.	4. real. 08. mis.
Vbani.	Vicaria.	0. real. 08. mis. 1.	3. real. 03. mis. 2.
	Primicia con tierras.	0. real. 15. mis. 2.	5. real. 29. mis. 1.
Vea- soayn.	Abbadia.	0. real. 15. mis. 2.	5. real. 29. mis. 1.
	Primicia.	0. real. 05. mis. 1.	1. real. 35. mis.
Veriayn.	Vicaria.	0. real. 06. mis.	2. real. 09. mis.
	Beneficios.	0. real. 30. mis. 3.	11. real. 19. mis. 1.
	Primicia con tierras.	0. real. 21. mis.	7. real. 31. mis. 2.
	Capellania de dō Iuã de Veriayn.	0. real. 15. mis.	5. real. 22. mis. 2.
	Aniuersario de la casa de Yrigoyen.	0. real. 00. mis. 1.	0. real. 03. mis. 2.
Vidaurre ta.	Abbadia y Beneficios.	1. real. 26. mis.	23. real. 09. mis.
	Primicia con tierras.	0. real. 22. mis. 2.	8. real. 15. mis. 3.
	Capellania del Cano- nigo Vidaurreta con su augmento.	0. real. 11. mis.	4. real. 04. mis. 2.
	Capellania de Martin Góçalez de Vidaur- reta.	0. real. 08. mis. 1.	3. real. 03. mis. 2.
Villaua.	Vicaria.	0. real. 05. mis. 2.	2. real. 02. mis. 1.
	Beneficios.	0. real. 17. mis.	6. real. 13. mis. 2.
	Capellania de Martin de San Martin.	0. real. 06. mis. 2.	2. real. 15. mis. 3.
	Capellania de Catali-		

## Tabla del Subsidio. Paga de cada plaço.

	na de Senosiayn.	0. real. 22. mis.	8. real. 09. mis.
	Aniuersarios.	0. real. 08. mis. 3.	3. real. 10. mis. 12.
	Primicia.	0. real. 04. mis. 1.	1. real. 21. mis. 2.
Ucarrun	Abbadia y beneficio	0. real. 27. mis. 3.	10. real. 14. mis. 3.
	Primicia.	0. real. 09. mis. 1.	3. real. 17. mis.
Vndiano.	Abbadia y Beneficio.	2. real. 03. mis.	28. real. 04. mis. 2.
	Primicia.	0. real. 21. mis.	7. real. 31. mis. 2.
	Aniuersario del Bachiller Yriarte.	0. real. 00. mis. 2.	0. real. 06. mis. 3.
	Capellania con el aumento de don Pedro de Vidaurre.	0. real. 21. mis. 2.	8. real. 02. mis. 1.
Vrtarroz	Abbadia con tierras.	0. real. 19. mis. 1.	7. real. 08. mis.
	Primicia.	0. real. 06. mis. 1.	2. real. 12. mis. 2.
	Capellania de dō Martin de Vrtarroz.	0. real. 01. mis. 3.	0. real. 23. mis. 3.
	Fundacion de Carlos de Vrtarroz.	0. real. 01. mis. 2.	0. real. 20. mis. 1.
	Aniuersario de don Martin de Vrtarroz.	0. real. 00. mis. 1.	0. real. 03. mis. 2.
Ybero.	Vicaria con tierras.	0. real. 07. mis.	2. real. 22. mis. 2.
	Beneficios.	1. real. 02. mis.	14. real. 09. mis.
	Primicia.	0. real. 25. mis. 1.	9. real. 17. mis.
	Capellania de la Confradia de San Bartolome.	0. real. 02. mis. 2.	0. real. 33. mis. 3.
	Capellania de Catalina de Escolano.	0. real. 02. mis. 1.	0. real. 30. mis. 2.
	Capellania de dō Miguel de Mutiloa.	0. real. 01. mis. 2.	0. real. 20. mis. 1.
Ybiricu.	Abbadia y Beneficio.	1. real. 10. mis. 2.	17. real. 15. mis. 3.
	Tierras y anexos de la		

C V E N C A

Tabla del Subsidio. Paga de cada plaço.

	Abbadia.	0. real. 06. mis. 3.	2. real. 19. mis. 1.
	Tierras del Beneficio.	0. real. 01. mis.	0. real. 13. mis. 2.
	Primicia con la viña.	0. real. 15. mis. 1.	5. real. 26. mis.
	Fundacion de Missas.	0. real. 04. mis. 3.	1. real. 28. mis. 1.
Yça	Abbadia.	0. real. 24. mis. 3.	9. real. 10. mis. 1.
	Primicia.	0. real. 08. mis. 1.	3. real. 03. mis. 2.
	Capellania.	0. real. 03. mis. 1.	1. real. 08. mis.
Yçu.	Abbadia.	0. real. 23. mis.	8. real. 22. mis. 2.
	Porcion.	0. real. 03. mis. 3.	1. real. 14. mis. 3.
	Primicia.	0. real. 08. mis. 1.	3. real. 03. mis. 2.
	Dos Capellania de dō Iuan de Yçu, y Miguel Anfo.	0. real. 02. mis. 2.	0. real. 33. mis. 3.
Ylçarbe	Abbadia y beneficio.	0. real. 28. mis. 2.	10. real. 24. mis. 3.
	Primicia con tierras.	0. real. 10. mis. 3.	4. real. 01. mis. 1.
	Capellania de dō Yñigo de Ylçarbe.	0. real. 02. mis. 1.	0. real. 30. mis. 2.
Ylūdayn	Abbadia.	0. real. 29. mis. 3.	11. real. 05. mis. 3.
	Primicia.	0. real. 10. mis.	3. real. 27. mis.
	Aniuersarios.	0. real. 01. mis. 3.	0. real. 23. mis. 3.
Ymarcoayn.	Vicaria con tierras.	0. real. 06. mis.	2. real. 09. mis.
	Beneficios.	0. real. 18. mis. 2.	6. real. 33. mis. 3.
	Primicia.	0. real. 18. mis. 2.	6. real. 33. mis. 3.
Yzcue.	Vicaria.	0. real. 06. mis.	2. real. 09. mis.
	Primicia.	0. real. 08. mis. 1.	3. real. 03. mis. 2.
		146. real. 05. mis. 2.	1973. real. 02. mis. 1.

# Arciprestado de la Cuenca.

Tabla del Escusado. Paga de cada plaza.

Alcuza.	Vicaria.	0. real. 04. mis. 2.	1. real. 17. mis.
	Primicia.	0. real. 09. mis. 2.	3. real. 03. mis. 3.
Aldaba.	Abbadia y vn Beneficio.	1. real. 09. mis. 1.	14. real. 27. mis. 3.
	Primicia.	0. real. 15. mis. 1.	4. real. 35. mis. 1.
Aldaz Echabacoyz.	Abbadia.	0. real. 11. mis. 2.	3. real. 27. mis. 1.
	Primicia.	0. real. 03. mis. 3.	1. real. 08. mis. 1.
Anoz.	Vicaria.	0. real. 04. mis. 2.	1. real. 17. mis.
	Primicia.	0. real. 04. mis. 1.	1. real. 14. mis.
Araguri.	Vicaria.	0. real. 06. mis. 3.	2. real. 07. mis. 2.
	Beneficios.	0. real. 32. mis.	10. real. 16. mis.
	Primicia.	0. real. 29. mis. 1.	9. real. 19. mis. 3.
Aranguen.	Abbadia.	1. real. 06. mis. 1.	13. real. 28. mis. 2.
	Primicia.	0. real. 14. mis. 3.	4. real. 29. mis. 2.
Ardanaz.	Abbadia y Beneficios.	1. real. 05. mis. 2.	13. real. 19. mis. 3.
	Primicia.	0. real. 13. mis. 3.	4. real. 17. mis. 3.
Ariz.	Abbadia.	0. real. 13. mis. 3.	4. real. 17. mis. 3.
	Primicia.	0. real. 04. mis. 3.	1. real. 20. mis.
Arlegui.	Abbadia y beneficio.	0. real. 34. mis. 1.	11. real. 06. mis. 2.
	Primicia.	0. real. 11. mis. 2.	3. real. 27. mis. 1.
Arrayza.	Vicaria.	0. real. 05. mis. 1.	1. real. 25. mis. 3.
	Beneficios.	0. real. 26. mis. 1.	8. real. 20. mis. 2.
	Primicia.	0. real. 26. mis. 1.	8. real. 20. mis. 2.
Artazcoz	Abbadia y beneficios.	1. real. 06. mis.	13. real. 25. mis. 2. Primi-

# C V E N C A

## Tabla del Escusado. Paga de cada plaçõ

	Primicia	0. real. 12. mis. 3.	4. real. 06. mis.
Arreeta.	Abbadia y beneficio. Primicia.	0. real. 32. mis. 0. real. 10. mis. 3.	10. real. 16. mis. 3. real. 18. mis. 2.
Artica.	Abbadia rural. Primicia.	0. real. 01. mis. 3. 0. real. 01. mis.	0. real. 20. mis. 3. 0. real. 11. mis. 3.
Aspa.	Abbadia. Primicia.	0. real. 13. mis. 2. 0. real. 05. mis.	4. real. 14. mis. 3. 1. real. 22. mis. 3.
Afiayn.	Abbadia y beneficios. Primicia.	1. real. 28. mis. 2. 0. real. 21. mis. 2.	21. real. 02. mis. 7. real. 00. mis. 3.
Asterayn.	Abbadia y beneficios Primicia.	2. reales. 0. real. 24. mis.	23. real. 18. mis. 7. real. 30. mis.
Arondo.	Abbadia y Beneficio. Primicia.	0. real. 25. mis. 0. real. 08. mis. 2.	8. real. 05. mis. 3. 2. real. 28. mis.
Badof- tayn.	Abbadia y Beneficios. Primicia.	1. real. 30. mis. 0. real. 19. mis.	21. real. 19. mis. 2. 6. real. 07. mis. 1.
Bara- niayn.	Vicaria. Beneficio. Primicia.	0. real. 08. mis. 1. 0. real. 06. mis. 3. 0. real. 23. mis.	2. real. 25. mis. 2. real. 07. mis. 2. 7. real. 18. mis. 1.
Belaf- coayn.	Abbadia y Beneficios. Primicia.	1. real. 09. mis. 0. real. 16. mis. 2.	14. real. 24. mis. 3. 5. real. 14. mis.
Burlada.	Vicaria. Beneficios. Primicia.	0. real. 05. mis. 2. 0. real. 22. mis. 0. real. 20. mis.	1. real. 28. mis. 3. 7. real. 06. mis. 2. 6. real. 19. mis.
Cabalca.	Vicaria. Primicia.	0. real. 06. mis. 2. 0. real. 18. mis. 1.	2. real. 04. mis. 2. 4. real. 11. mis. 3.

Vica



Tabla del Escusado. Paga de cada plaço.

Cabale- gui.	Vicaria.	0. real. 06. mis. 2.	2. real. 04. mis. 2.
	Beneficio.	0. real. 07. mis.	2. real. 10. mis. 1.
	Primicia.	0. real. 09. mis.	2. real. 33. mis. 3.
Carique- gui.	Abbadia.	1. real. 01. mis.	12. real. 02. mis. 3.
	Primicia.	0. real. 12. mis. 2.	4. real. 03. mis.
Cicur ma yor.	Abbadia y Beneficios.	1. real. 18. mis. 2.	17. real. 28. mis. 2.
	Primicia.	0. real. 18. mis. 1.	5. real. 34. mis. 2.
Cicur me nor.	Vicaria.	0. real. 08. mis.	2. real. 22. mis.
	Beneficio.	0. real. 09. mis. 2.	3. real. 03. mis. 3.
	Primicia.	0. real. 12. mis. 3.	4. real. 06. mis.
Ciriça.	Abbadia y beneficos.	1. real. 04. mis. 1.	13. real. 08. mis.
	Primicia.	0. real. 13. mis. 1.	4. real. 11. mis. 3.
Colina.	Abbadia con la torre de Ydoy.	1. real. 26. mis. 3.	20. real. 17. mis. 1.
	Capellania de Ydoy cõ lo q da el Vizcõde.	0. real. 05. mis.	1. real. 22. mis. 3.
	Primicia.	0. real. 19. mis. 3.	6. real. 16. mis. 1.
Cordou lla.	Vicaria.	0. real. 05. mis.	1. real. 22. mis. 3.
	Beneficio.	0. real. 07. mis. 3.	2. real. 19. mis. 1.
	Primicia.	0. real. 06. mis. 1.	2. real. 01. mis. 2.
Cuasti.	Abbadia.	0. real. 25. mis. 2.	8. real. 11. mis. 3.
	Primicia.	0. real. 08. mis. 2.	2. real. 28. mis.
Echalaz.	Vicaria.	0. real. 05. mis.	1. real. 22. mis. 3.
	Primicia.	0. real. 07. mis.	2. real. 10. mis. 1.
Echauri.	Abbadia.	1. real. 08. mis.	14. real. 13. mis.
	Beneficios.	1. real. 08. mis.	14. real. 13. mis.
	Primicia.	0. real. 28. mis. 1.	9. real. 08. mis.

# C V E N C A

## Tabla del Escusado. Paga de cada plaço.

Echarri.	Vicaria.	0. real. 04. mis. 1.	1. real. 14. mis.
	Beneficio.	0. real. 12. mis.	3. real. 33. mis.
	Primicia.	0. real. 16. mis.	5. real. 08. mis.
Egues.	Vicaria.	0. real. 06. mis. 2.	2. real. 04. mis. 2.
	Beneficios.	0. real. 24. mis.	7. real. 30. mis.
	Primicia.	0. real. 16. mis.	5. real. 08. mis.
Eguillor.	Abbadia.	0. real. 11. mis.	3. real. 21. mis. 1.
	Primicia.	0. real. 03. mis. 3.	1. real. 08. mis. 1.
Egulbati.	Abbadia rural.	0. real. 05. mis. 1.	1. real. 25. mis. 3.
	Primicia.	0. real. 01. mis. 3.	0. real. 20. mis. 3.
Elcano.	Vicaria.	0. real. 05. mis. 2.	1. real. 28. mis. 3.
	Beneficios.	0. real. 30. mis.	9. real. 28. mis. 2.
	Primicia.	0. real. 21. mis.	6. real. 30. mis. 3.
Elia.	Abbadia.	0. real. 19. mis. 2.	6. real. 13. mis. 1.
	Primicia.	0. real. 06. mis. 2.	2. real. 04. mis. 1.
Elio.	Abbadia.	0. real. 10. mis.	3. real. 09. mis. 2.
	Primicia.	0. real. 03. mis. 2.	1. real. 05. mis. 1.
Eranfus.	Abbadia.	0. real. 16. mis. 1.	5. real. 11. mis.
	Primicia.	0. real. 05. mis. 2.	1. real. 28. mis. 3.
Esparça.	Vicaria.	0. real. 07. mis. 1.	2. real. 13. mis. 1.
	Beneficios.	1. real. 08. mis. 1.	14. real. 16. mis.
	Primicia.	0. real. 29. mis. 2.	9. real. 22. mis. 3.
Esquiroz.	Vicaria.	0. real. 03. mis. 3.	1. real. 08. mis. 1.
	Beneficios.	0. real. 30. mis. 3.	10. real. 01. mis. 2.
	Primicia.	0. real. 20. mis. 2.	6. real. 25. mis.
Eulça.	Abbadia.	0. real. 09. mis. 3.	3. real. 06. mis. 3.
	Primicia.	0. real. 03. mis. 1.	1. real. 02. mis. 1.

Vica:

Tabla del Escusado. Paga de cada plaza.

Galar.	Vicaria.	0. real. 05. mis.	1. real. 23. mis. 3.
	Beneficio.	0. real. 15. mis. 3.	5. real. 05. mis. 1.
	Primicia.	0. real. 21. mis.	6. real. 30. mis. 3.
Gaçolaz	Abbadia y beneficios.	1. real. 29. mis. 1.	21. real. 10. mis. 3.
	Primicia.	0. real. 21. mis. 3.	7. real. 03. mis. 3.
Guendu layn.	Abbadia y Beneficios.	1. real. 13. mis. 2.	16. real. 05. mis. 3.
	Primicia.	0. real. 16. mis. 2.	5. real. 14. mis.
Guerin- diayn.	Abbadia.	0. real. 24. mis. 3.	8. real. 03. mis.
	Primicia.	0. real. 08. mis. 1.	2. real. 25. mis.
Gógora.	Abbadia.	0. real. 29. mis.	9. real. 16. mis. 3.
	Primicia.	0. real. 09. mis. 2.	3. real. 03. mis. 3.
Gorrayz	Abbadia.	0. real. 35. mis. 2.	11. real. 21. mis. 1.
	Primicia.	0. real. 12. mis.	3. real. 33. mis.
Herice.	Abbadia.	0. real. 15. mis.	4. real. 32. mis. 1.
	Primicia.	0. real. 05. mis.	1. real. 23. mis. 3.
Heriete.	Abbadia.	0. real. 21. mis. 1.	6. real. 33. mis. 3.
	Primicia.	0. real. 07. mis.	2. real. 10. mis. 1.
Huarte,	Vicaria de San Iuan.	0. real. 12. mis. 2.	4. real. 03. mis.
	Cinco beneficios.	1. real. 32. mis.	22. real. 07. mis.
	Primicia.	0. real. 33. mis. 2.	10. real. 33. mis. 3.
	Vicaria de S. Esteuan.	0. real. 12. mis. 2.	4. real. 03. mis.
	Beneficios.	0. real. 32. mis.	10. real. 16. mis.
	Primicia.	0. real. 16. mis. 3.	5. real. 17. mis.
Labiano.	Abbadia y beneficios.	1. real. 30. mis. 1.	21. real. 22. mis. 2.
	Primicia.	0. real. 22. mis. 1.	7. real. 09. mis. 2.
Laqui- dayn.	Abbadia.	0. real. 23. mis. 3.	7. real. 27. mis. 1.
	Primicia.	0. real. 08. mis.	2. real. 22. mis.

C V E N C A

Tabla del Escudado. Paga de cada plaza

Larrague ta.	Abbadia y Beneficios. Primicia.	0. real. 30. mis. 0. real. 10. mis.	9. real. 28. mis. 2. 3. real. 09. mis. 2.
Larraya.	Abbadia y beneficio. Primicia.	1. real. 10. mis. 1. 0. real. 15. mis. 2.	14. real. 03. mis. 2. 5. real. 02. mis. 1.
Lere.	Vicaria. Primicia.	0. real. 04. mis. 1. 0. real. 07. mis. 3.	1. real. 14. mis. 2. real. 19. mis. 1.
Lica- foayn.	Vicaria. Beneficios. Primicia.	0. real. 08. mis. 2. 0. real. 29. mis. 1. 0. real. 20. mis.	2. real. 28. mis. 9. real. 19. mis. 3. 6. real. 19. mis.
Loça.	Vicaria. Primicia.	0. real. 07. mis. 0. real. 12. mis. 2.	2. real. 10. mis. 1. 4. real. 03. mis.
Médilor- ri.	Vicaria. Primicia.	0. real. 04. mis. 2. 0. real. 11. mis. 1.	1. real. 17. mis. 3. real. 24. mis. 1.
Muruca- be Azte- rayn.	Abbadia y beneficios. Primicia.	1. real. 02. mis. 2. 0. real. 12. mis.	12. real. 20. mis. 2. 3. real. 33. mis.
Mutisoa alta.	Vicaria. Primicia.	0. real. 05. mis. 2. 0. real. 08. mis.	1. real. 28. mis. 3. 2. real. 22. mis.
Mutiloa de Yuso.	Abbadia y beneficio. Primicia.	0. real. 35. mis. 0. real. 11. mis. 3.	11. real. 15. mis. 1. 3. real. 30. mis. 1.
Noayn.	Vicaria. Beneficios. Primicia.	0. real. 09. mis. 3. 0. real. 21. mis. 1. 0. real. 21. mis. 1.	3. real. 06. mis. 3. 6. real. 33. mis. 3. 6. real. 33. mis. 3.
Olaz.	Abbadia. Primicia.	0. real. 26. mis. 1. 0. real. 13. mis. 3.	8. real. 20. mis. 2. 4. real. 17. mis. 3.
Olaz ca- beSubiça	Vicaria. Beneficio. Primicia.	0. real. 05. mis. 3. 0. real. 09. mis. 0. real. 11. mis.	1. real. 31. mis. 3. 2. real. 33. mis. 3. 3. real. 21. mis. 1.

Abba

Tabla del Escusado. Paga de cada plaço.

Orcoyen	Abbadia y beneficios.	2. real. 22. mis. 3.	30. real. 33. mis. 3.
	Primicia.	0. real. 31. mis. 3.	10. real. 13. mis. 1.
Olça.	Vicaria.	0. real. 05. mis.	1. real. 22. mis. 3.
	Beneficio.	0. real. 12. mis. 1.	4. real.
	Primicia.	0. real. 16. mis. 1.	5. real. 11. mis.
Ollo.	Abbadia y beneficios.	1. real. 11. mis. 1.	15. real. 15. mis. 1.
	Primicia.	0. real. 16. mis.	5. real. 03. mis.
Ochoui.	Abbadia.	0. real. 27. mis. 2.	8. real. 35. mis. 1.
	Primicia.	0. real. 09. mis.	2. real. 33. mis. 3.
Orderiz.	Abbadia.	0. real. 10. mis. 3.	3. real. 18. mis. 2.
	Primicia.	0. real. 03. mis. 2.	1. real. 05. mis. 1.
Oriz.	Vicaria.	0. real. 11. mis. 1.	3. real. 24. mis. 1.
	Primicia.	0. real. 14. mis. 1.	4. real. 23. mis. 2.
Ororbiz.	Vicaria.	0. real. 10. mis. 3.	3. real. 18. mis. 2.
	Beneficios.	1. real. 00. mis. 2.	11. real. 33. mis.
	Primicia.	0. real. 25. mis. 1.	8. real. 08. mis. 3.
Otaçu.	Abbadia.	0. real. 18. mis. 2.	6. real. 01. mis. 2.
	Primicia.	0. real. 06. mis. 1.	2. real. 01. mis. 2.
Oyerça.	Abbadia.	0. real. 12. mis. 2.	4. real. 03. mis.
	Primicia.	0. real. 06. mis. 1.	2. real. 01. mis. 2.
Pater- nayn.	Abbadia y beneficio.	0. real. 31. mis. 3.	10. real. 13. mis. 1.
	Primicia.	0. real. 10. mis. 2.	3. real. 15. mis. 2.
Sagaseta.	Abbadia.	0. real. 18. mis. 1.	5. real. 34. mis. 2.
	Primicia.	0. real. 06. mis. 1.	2. real. 01. mis. 2.
Sagues.	Abbadia y Beneficios.	1. real. 13. mis. 1.	16. real. 02. mis. 3.
	Primicia.	0. real. 16. mis. 2.	5. real. 14. mis.

Abba-

# C V E N C A S

## Tabla del Escusado. Paga de cada plaçõ

Saldice.	Abbadia.	0. real. 14. mis. 2.	4. real. 26. mis. 2.
	Primicia.	0. real. 05. mis.	1. real. 22. mis. 3.
Salinas ca be Pam- plona.	Vicaria.	0. real. 06. mis. 3.	2. real. 07. mis. 2.
	Beneficios.	0. real. 20. mis. 2.	6. real. 25. mis.
	Primicia.	0. real. 20. mis. 2.	6. real. 25. mis.
Saraña.	Abbadia y Beneficio.	1. real. 16. mis. 2.	17. real. 05. mis.
	Abbadia de Sarluz.	0. real. 06. mis.	1. real. 34. mis. 2.
	Abbadia de Sandaña.	0. real. 03. mis. 2.	1. real. 05. mis. 1.
	Primicia de las tres Abbadias.	0. real. 20. mis. 3.	6. real. 28. mis.
Sarrigu- ren.	Vicaria y beneficio.	0. real. 07. mis. 1.	2. real. 13. mis. 1.
	Primicia.	0. real. 09. mis. 2.	3. real. 03. mis. 3.
Seno- fiayn.	Vicaria.	0. real. 03. mis. 2.	1. real. 05. mis. 1.
	Primicia.	0. real. 12. mis. 3.	4. real. 06. mis.
Subiça.	Abbadia y Beneficios.	2. real. 00. mis. 1.	23. real. 21. mis.
	Primicia.	0. real. 24. mis.	7. real. 30. mis.
Taxonar.	Vicaria.	0. real. 05. mis. 2.	1. real. 28. mis. 3.
	Beneficios.	1. real. 05. mis. 3.	13. real. 22. mis. 3.
	Primicia.	0. real. 27. mis. 3.	9. real. 02. mis. 1.
Tiebas.	Vicaria.	0. real. 05. mis. 2.	1. real. 28. mis. 3.
	Beneficios.	1. real. 12. mis. 1.	15. real. 27. mis.
	Primicia.	0. real. 32. mis. 1.	10. real. 19. mis.
Torres.	Vicaria.	0. real. 05. mis. 2.	1. real. 28. mis. 3.
	Beneficios.	0. real. 11. mis. 1.	3. real. 24. mis. 1.
	Primicia.	0. real. 11. mis. 1.	3. real. 24. mis. 1.
Vbani.	Vicaria.	0. real. 08. mis. 1.	2. real. 25. mis.
	Primicia.	0. real. 14. mis. 2.	4. real. 26. mis. 2.

Tabla del Escusado. Paga de cada plaço.

Veafoayn.	Abbadia, Primicia.	0. real. 15. mis. 2. 0. real. 05. mis. 1.	5. real. 02. mis. 1. 1. real. 25. mis. 3.
Veriayn.	Vicaria. Beneficios. Primicia.	0. real. 06. mis. 0. real. 30. mis. 3. 0. real. 20. mis. 2.	1. real. 34. mis. 2. 10. real. 01. mis. 2. 6. real. 35. mis.
Vidaurreta.	Abbadia y Beneficios. Primicia.	1. real. 26. mis. 0. real. 20. mis.	20. real. 08. mis. 2. 6. real. 19. mis.
Villaua.	Vicaria. Beneficios. Primicia.	0. real. 05. mis. 2. 0. real. 17. mis. 0. real. 04. mis. 1.	1. real. 28. mis. 3. 5. real. 19. mis. 3. 1. real. 14. mis.
Vicurrun.	Abbadia y beneficio. Primicia.	0. real. 27. mis. 3. 0. real. 09. mis. 1.	9. real. 02. mis. 1. 3. real. 00. mis. 3.
Vndiano.	Abbadia y beneficios. Primicia.	2. real. 03. mis. 0. real. 21. mis.	24. real. 17. mis. 1. 6. real. 30. mis. 3.
Vrtarroz.	Abbadia. Primicia.	0. real. 18. mis. 3. 0. real. 06. mis. 1.	6. real. 04. mis. 2. 2. real. 01. mis. 2.
Ybero.	Vicaria. Beneficios. Primicia.	0. real. 06. mis. 1. real. 02. mis. 0. real. 25. mis. 1.	1. real. 34. mis. 2. 12. real. 14. mis. 2. 8. real. 08. mis. 3.
Ybiricu.	Abbadia y beneficio. Anexos de la Abbadia. Primicia.	1. real. 10. mis. 2. 0. real. 04. mis. 1. 0. real. 15. mis. 1.	15. real. 06. mis. 2. 1. real. 14. mis. 4. real. 35. mis. 1.
Yça.	Abbadia. Primicia.	0. real. 24. mis. 3. 0. real. 08. mis. 1.	8. real. 03. mis. 2. real. 25. mis.
Yçu.	Abbadia. Porcion. Primicia.	0. real. 23. mis. 0. real. 03. mis. 3. 0. real. 08. mis. 1.	7. real. 10. mis. 1. 1. real. 08. mis. 1. 2. real. 25. mis.

C V E N C A

Tabla del Escusado. Paga de cada plaço.

Ylcarbe.	Abbadía y Beneficio.	0. real. 28. mis. 2.	9. real. 11. mis.
	Primicia.	0. real. 09. mis. 2.	3. real. 03. mis. 3.
Ylúdayn.	Abbadía.	0. real. 29. mis. 3.	9. real. 25. mis. 3.
	Primicia.	0. real. 10. mis. 1.	3. real. 09. mis. 2.
Ymar-coayn.	Vicaria.	0. real. 05. mis. 2.	1. real. 28. mis. 3.
	Dos Beneficios.	0. real. 18. mis. 2.	6. real. 01. mis. 2.
	Primicia.	0. real. 18. mis. 2.	6. real. 01. mis. 2.
Yzcue.	Vicaria.	0. real. 06. mis.	1. real. 34. mis. 2.
	Primicia.	0. real. 08. mis. 1.	2. real. 25. mis.
		<hr/>	<hr/>
		129. real. 17. mis.	1521. real. 10. mis. 3.

Arcipref.



# Arciprestado de la Cuenca.

Subsidio y Escusado juntos en cada plaza.

Alcuza.	Vicaria. Primicia.	3. real. 05. mis. 3. 7. real. 01. mis. 2.
Aldaba.	Abbadia y beneficio. Primicia con tierras.	31. real. 26. mis. 3. 10. real. 28. mis. 2.
Aldaz E- chaba.	Abbadia. Primicia.	8. real. 02. mis. 2. 2. real. 23. mis.
coyz. Anoz.	Vicaria. Primicia.	3. real. 05. mis. 2. 2. real. 35. mis. 2.
Araçuri.	Vicaria. Beneficios. Primicia.	4. real. 26. mis. 3. 22. real. 17. mis. 20. real. 19. mis. 3.
Arangu- ren.	Abbadia. Primicia.	29. real. 33. mis. 10. real. 12. mis. 3.
Ardanaz.	Abbadia y vn Benefi- cio. Primicia.	29. real. 04. mis. 9. real. 23. mis. 2.
Ariz.	Abbadia. Primicia.	9. real. 23. mis. 2. 3. real. 12. mis. 1.
Arlegui.	Abbadia y beneficio. Tierras de Abbadia. Primicia.	24. real. 02. mis. 0. real. 27. mis. 8. real. 12. mis. 3.
Arrayza.	Vicaria. Beneficios. Primicia.	3. real. 24. mis. 3. 18. real. 15. mis. 2. 18. real. 15. mis. 2.

C V E N C A.

Subsidio y Escusado juntos en cada plaço.

Artazcoz	Abbadia y Beneficio. Tierras de Abbadia. Primicia.	29. real. 16. mis. 2. 0. real. 20. mis. 1. 8. real. 34. mis. 1.
Arteta.	Abbadia y vn benefi- cio. Primicia.	22. real. 16. mis. 8. real. 00. mis. 20
Artica.	Abbadia rural. Primicia.	1. real. 08. mis. 2. 0. real. 25. mis. 10
Aspa.	Abbadia. Primicia.	10. real. 25. mis. 3. real. 21. mis. 3.
Asiayn.	Abbadia y Beneficio. Tierras de Abbadia. Primicia.	45. real. 08. mis. 3 0. real. 20. mis. 1. 15. real. 30. mis.
Asterayn.	Abbadia y Beneficios. Primicia.	50. real. 24. mis. 3. 17. real. 11. mis.
Atondo.	Abbadia y Beneficio. Primicia.	17. real. 19. mis. 1. 05. real. 31. mis. 1.
Badof- tayn.	Abbadia y Beneficio. Tierras de Abbadia. Primicia.	46. real. 10. mis. 2. 1. real. 24. mis. 3. 13. real. 11. mis. 3.
Bara- niayn.	Vicaria. Beneficio. Primicia.	5. real. 28. mis. 2. 4. real. 26. mis. 3. 16. real. 04. mis. 3.
Belaf- coayn.	Abbadia y Beneficios. Primicia.	31. real. 20. mis. 1. 11. real. 20. mis. 3.
Burlada.	Vicaria. Beneficios.	3. real. 31. mis. 15. real. 15. mis. 2.

Subsidio y Escusado juntos en cada plaza.

	Primicia:	14. real. 14. mis. 2.
Cabalça.	Vicaria:	4. real. 20. mis. 1.
	Primicia:	11. real. 09. mis. 2.
Cabale- gui.	Vicaria:	4. real. 20. mis. 1.
	Beneficio:	4. real. 32. mis. 3.
	Primicia:	6. real. 11. mis. 1.
Carique- gui.	Abbadia:	25. real. 34. mis. 1.
	Primicia:	8. real. 24. mis. 2.
Cigur ma yor.	Abbadia y beneficios,	38. real. 08. mis. 1.
	Tierras de Abbadia.	1. real. 14. mis. 3.
	Primicia:	12. real. 29. mis.
Cigur me nor.	Vicaria:	5. real. 22. mis.
	Vn Beneficio:	6. real. 24. mis.
	Primicia:	8. real. 34. mis. 1.
Ciriça.	Abbadia y beneficios.	28. real. 14. mis. 3.
	Tierras de Abbadia.	0. real. 20. mis. 1.
	Primicia.	9. real. 20. mis. 3.
Colina.	Abbadia con la torre de Ydoy,	44. real. 00. mis. 3.
	Primicia.	13. real. 31. mis.
Cordou lla.	Vicaria:	3. real. 18. mis. 1.
	Beneficio:	5. real. 16. mis.
	Primicia:	4. real. 14. mis.
Cuasti.	Abbadia:	17. real. 32. mis.
	Primicia:	5. real. 34. mis. 3.
Echalaz.	Vicaria:	3. real. 18. mis. 1.
	Primicia:	4. real. 32. mis. 3.

# C V E N C A

## Subsidio y Escusado juntos en cada plago.

Echauri.	Vicaria. Beneficio. Primicia.	2. real. 35. mis. 2. 8. real. 15. mis. 11. real. 08. mis.
Echauri.	Abbadia con tierras. Beneficios. Primicia.	31. real. 05. mis. 30. real. 31. mis. 19. real. 29. mis.
Egues.	Vicaria. Beneficios. Primicia.	4. real. 20. mis. 1. 16. real. 30. mis. 11. real. 08. mis.
Eguillor.	Abbadia. Primicia.	7. real. 25. mis. 3. 2. real. 23. mis.
Egulbati.	Abbadia rural. Primicia.	3. real. 24. mis. 3. 1. real. 08. mis. 2.
Elcano.	Vicaria. Beneficios. Primicia.	3. real. 31. mis. 21. real. 01. mis. 2. 15. real. 03. mis. 3.
Elia.	Abbadia. Primicia.	13. real. 34. mis. 3. 4. real. 20. mis.
Elio.	Abbadia. Primicia.	7. real. 00. mis. 2. 2. real. 13. mis. 1.
Eranfus.	Abbadia. Primicia.	11. real. 34. mis. 3. 3. real. 31. mis.
Esparça.	Vicaria. Beneficios. Primicia.	5. real. 03. mis. 1. 31. real. 01. mis. 2. 20. real. 26. mis.
Esquiroz.	Vicaria. Beneficios.	2. real. 23. mis. 21. real. 21. mis. 3. Pri-

Subsidio y Escusado juntos en cada plaza.

	Primicia.	14. real. 13. mis. 3.
Eulça.	Abbadia.	6. real. 30. mis. 2.
	Primicia.	2. real. 10. mis. 1.
Galar.	Vicaria.	3. real. 18. mis. 1.
	Beneficio.	11. real. 02. mis.
	Primicia.	14. real. 26. mis. 1.
Gaçolaz.	Abbadia y beneficios.	45. real. 27. mis. 3.
	Tierras de Abbadia.	0. real. 23. mis. 3.
	Primicia.	21. real. 23. mis. 2.
Guendu- layn.	Abbadia y Beneficios.	34. real. 26. mis.
	Primicia.	11. real. 20. mis. 3.
Guerin- diayn.	Abbadia.	17. real. 13. mis. 1.
	Primicia.	5. real. 28. mis. 2.
Gógora.	Abbadia.	20. real. 13. mis. 1.
	Primicia.	6. real. 27. mis. 2.
Gorrayz.	Abbadia.	27. real. 15. mis. 3.
	Primicia.	8. real. 25. mis. 1.
Herice.	Abbadia.	10. real. 18. mis. 3.
	Primicia.	3. real. 18. mis. 1.
Heri etc.	Abbadia.	14. real. 32. mis. 3.
	Primicia.	4. real. 32. mis. 3.
Huarre.	Vicaria de san Juan.	8. real. 27. mis. 3.
	Beneficios.	47. real. 25. mis.
	Tierras de Beneficios.	0. real. 17. mis.
	Primicia.	23. real. 18. mis.
	Vicaria de S. Esteuan.	8. real. 27. mis. 3.
Beneficios.	22. real. 16. mis.	

# C V E N C A.

Subsidio y Escusado juntos en cada plaza.

	Primicia.	15. real. 21. mis. 2.
Labiano.	Abbadia y Beneficios.	46. real. 18. mis.
	Primicia.	15. real. 22. mis.
	Tierras de Abbadia.	2. real. 29. mis. 1.
Laqui- dayn.	Abbadia.	16. real. 24. mis.
	Primicia.	5. real. 22. mis.
Larrague ta.	Abbadia y beneficios.	21. real. 02. mis. 2.
	Tierras de Abbadia.	0. real. 10. mis. 1.
	Primicia.	7. real. 00. mis. 1.
Larraya.	Abbadia y beneficio.	32. real. 16. mis.
	Primicia.	10. real. 31. mis. 2.
Lete.	Vicaria.	2. real. 35. mis. 2.
	Primicia.	5. real. 16. mis.
Liça- foayn.	Vicaria.	5. real. 34. mis. 3.
	Beneficio.	20. real. 18. mis. 3.
	Primicia.	14. real. 01. mis.
Loça.	Vicaria.	4. real. 32. mis. 3.
	Primicia.	8. real. 27. mis. 3.
Médilor- ri.	Vicaria.	3. real. 05. mis. 3.
	Primicia.	7. real. 32. mis. 1.
Muru ca- be Azte rayn.	Abbadia y beneficios.	27. real. 00. mis. 1.
	Primicia.	9. real. 02. mis. 3.
Mutiloa alta.	Vicaria.	3. real. 31. mis.
	Primicia.	5. real. 22. mis.
Mutiloa de Yuso.	Abbadia y beneficio.	24. real. 19. mis. 3.
	Primicia.	8. real. 09. mis.

Abba

Subsidio y Escusado juntos en cada plaza.

Noayn.	Vicaria. Beneficios. Primicia.	6. real. 30. mis. 2. 14. real. 32. mis. 3. 14. real. 32. mis. 3.
Olaz.	Abbadia. Primicia.	18. real. 28. mis. 1. 9. real. 30. mis. 1.
Olaz ca- beSubiga	Vicaria. Beneficio. Primicia.	4. real. 01. mis. 2. 6. real. 11. mis. 1. 7. real. 25. mis. 3.
Olça.	Vicaria. Beneficio. Primicia.	3. real. 18. mis. 1. 8. real. 21. mis. 2. 11. real. 14. mis. 2.
Olo.	Abbadia y beneficios. Primicia.	33. real. 05. mis. 1. 11. real. 18. mis. 1.
Orderiz.	Abbadia. Primicia.	7. real. 29. mis. 3. 2. real. 20. mis.
Ochoui.	Abbadia. Primicia.	25. real. 34. mis. 1. 6. real. 11. mis. 1.
Oriz.	Vicaria. Primicia.	7. real. 32. mis. 1. 10. real.
Orcoyen	Abbadia y beneficios. Tierras de Abbadia. Primicia.	66. real. 16. mis. 3. 0. real. 13. mis. 2. 22. real. 11. mis.
Ororbia.	Vicaria. Beneficios. Primicia.	7. real. 19. mis. 3. 25. real. 21. mis. 3. 17. real. 25. mis. 3.
Otaçu.	Abbadia. Primicia.	12. real. 35. mis. 1. 4. real. 14. mis.

# C V E N C A

Subsidio y Escusado juntos en cada plaza.

Oyerça.	Abbadia. Primicia.	8. real. 27. mis. 3. 4. real. 14. mis.
Pater- nayn.	Abbadia y beneficio. Primicia.	22. real. 10. mis. 7. real. 26. mis. 3.
Sagafeta.	Abbadia. Primicia.	12. real. 29. mis. 4. real. 14. mis.
Sagues .	Abbadia y beneficios. Tierras de Abbadia. Primicia.	34. real. 19. mis. 3. 0. real. 30. mis. 2. 11. real. 20. mis. 3.
Saldice.	Abbadia. Primicia.	10. real. 06. mis. 1. 3. real. 18. mis. 1.
Salinas ca be Pam plona.	Vicaria. Beneficios. Primicia.	4. real. 26. mis. 3. 14. real. 13. mis. 2. 14. real. 13. mis. 2.
Sarafa.	Abbadia y beneficio. Abbadia de Sarluz. Abbadia de Sandaña. Primicia de las tres Abbadias.	36. real. 29. mis. 3. 4. real. 07. mis. 2. 2. real. 16. mis. 2. 14. real. 20. mis. 1.
Sarrigu- ren.	Vicaria con beneficio. Primicia.	5. real. 03. mis. 1. 6. real. 24. mis.
Seno- fiayn.	Vicaria. Primicia.	2. real. 13. mis. 1. 8. real. 34. mis. 2.
Subiça.	Abbadia y Beneficios. Tierras de Abbadia. Tierras de Beneficios. Primicia.	50. real. 24. mis. 2. 1. real. 08. mis. 0. real. 17. mis. 17. real. 04. mis. 1.

Vica-



Subsidio y Escusado juntos en cada plaza.

Taxonar.	Vicaria.	3. real. 31. mis.
	Beneficios.	29. real. 10. mis. 2.
	Primicia.	19. real. 30. mis. 2.
Tiebas.	Vicaria.	3. real. 31. mis.
	Beneficios.	33. real. 30. mis. 2.
	Primicia.	22. real. 23. mis. 2.
Torres.	Vicaria.	3. real. 31. mis.
	Beneficios.	7. real. 32. mis. 1.
	Primicia.	7. real. 32. mis. 1.
Vbani.	Vicaria.	5. real. 28. mis. 2.
	Primicia.	10. real. 19. mis. 3.
Veafoayn.	Abbadia.	10. real. 31. mis. 2.
	Primicia.	3. real. 24. mis. 2.
Veriayn.	Vicaria.	4. real. 07. mis. 2.
	Beneficios.	21. real. 21. mis. 3.
	Primicia.	14. real. 20. mis.
Vidaurreta.	Abbadia y beneficios.	43. real. 17. mis. 2.
	Primicia.	14. real. 34. mis. 3.
Villaua.	Vicaria.	3. real. 31. mis.
	Beneficios.	11. real. 33. mis. 1.
	Primicia.	2. real. 35. mis. 2.
Vlçurrun.	Abbadia y Beneficio.	19. real. 17. mis.
	Primicia.	6. real. 17. mis. 3.
Vndiano.	Abbadia y beneficios.	52. real. 21. mis. 3.
	Primicia.	14. real. 26. mis. 1.
Vrtarroz.	Abbadia.	13. real. 12. mis. 2.
	Primicia.	4. real. 14. mis.

# C V E N C A

## Subsidio y Escusado juntos en cada plaza

Ybero.	Vicaria.	4. real. 21. mis.
	Beneficios.	26. real. 23. mis.
	Primicia.	17. real. 25. mis. 3.
Ybiricu.	Abbadia y beneficio.	32. real. 22. mis. 1.
	Anexos de la Abbadia.	3. real. 33. mis. 1.
	Tierras del Beneficio.	0. real. 13. mis. 2.
	Primicia.	10. real. 25. mis. 1.
Yça.	Abbadia.	17. real. 13. mis. 1.
	Primicia.	5. real. 28. mis. 2.
Yçu.	Abbadia.	16. real. 04. mis. 3.
	Porcion.	2. real. 23. mis.
	Primicia.	5. real. 28. mis. 2.
Yçarbe	Abbadia y Beneficio.	19. real. 35. mis. 3.
	Primicia.	7. real. 05. mis.
Ylúdayn.	Abbadia.	20. real. 31. mis. 2.
	Primicia.	7. real. 00. mis. 2.
Ymar- coayn.	Vicaria.	4. real. 01. mis. 3.
	Beneficios.	12. real. 35. mis. 1.
	Primicia.	12. real. 35. mis. 1.
Yzcue.	Vicaria.	4. real 07. mis.
	Primicia.	5. real. 28. mis. 2.
		3494. real. 13. mis.

Sumario de lo que todas las rentas Ecclesiasticas de cada lugar juntas pagan de Subsidio y Etenfado en este Arciprestado cada plaço.

Alcuça.	10. real. 17. mis. 2.	Elcano.	40. real. 00. mis. 1.
Aldaba.	44. real. 04. mis. 3.	Egulbati.	04. real. 33. mis. 1.
Aldaz Echabacoyz.	14. real. 30. mis.	Elia.	18. real. 25. mis. 3.
Anoz.	06. real. 05. mis.	Elio.	13. real. 05. mis.
Araçuri.	54. real. 01. mis. 1.	Eranfus.	15. real. 29. mis. 3.
Aranguren.	43. real. 20. mis. 3.	Esparça.	57. real. 05. mis.
Ardanaz.	40. real. 16. mis. 1.	Esquiroz.	41. real. 01. mis. 2.
Ariz.	12. real. 35. mis. 3.	Euiça.	09. real. 04. mis. 3.
Arlegui.	34. real. 13. mis. 3.	Galar.	29. real. 10. mis. 2.
Arrayza.	43. real. 13. mis. 1.	Gaçolaz.	85. real. 19. mis. 1.
Artazcoz.	41. real. 08. mis. 1.	Guendulayn.	58. real. 24. mis. 1.
Arteta.	32. real. 22. mis. 1.	Guerrindiyen.	26. real. 16. mis.
Arrica.	01. real. 33. mis. 3.	Gongora.	27. real. 03. mis. 3.
Alpa.	14. real. 10. mis. 3.	Gorrayz.	36. real. 05. mis.
Afiayn.	63. real. 18. mis. 1.	Herice.	14. real. 07. mis. 3.
Asterayn.	71. real. 23. mis. 2.	Heriete.	19. real. 29. mis.
Atondo.	23. real. 28. mis. 2.	Huarte.	134. real. 03. mis. 2.
Eadostayn.	64. real. 24. mis. 3.	Labiano.	69. real. 25. mis. 3.
Baramayn.	26. real. 24. mis.	Laquedayn.	22. real. 20. mis. 1.
Belascoayn.	43. real. 05. mis. 1.	Larraguera.	29. real. 11. mis.
Burlada.	33. real. 25. mis.	Larraya.	44. real. 06. mis.
Zabalça.	15. real. 29. mis. 3.	Lete.	08. real. 15. mis. 1.
Çaballegui.	15. real. 28. mis. 1.	Liafoayn.	40. real. 18. mis. 1.
Çariquegui.	30. real. 01. mis. 2.	Loça.	13. real. 24. mis. 2.
Çiqur mayor.	52. real. 29. mis. 1.	Menditorri.	11. real. 02. mis.
Çiqur menor.	21. real. 08. mis.	Muru cabe Aste-	
Çinça.	41. real. 35. mis. 1.	rayn.	37. real. 34. mis. 2.
Colina.	60. real. 35. mis. 1.	Mutiloa alta.	09. real. 17. mis.
Cordouilla.	14. real. 20. mis. 1.	Mutiloa de Yuso.	32. real. 28. mis. 3.
Çuasti.	28. real. 09. mis. 2.	Noayn.	36. real. 30. mis. 3.
Echalaz.	08. real. 15. mis.	Olaz.	28. real. 29. mis. 2.
Echauri.	86. real. 05. mis.	Olaz cabe Subiça.	18. real. 02. mis. 2.
Echarri.	22. real. 22. mis. 2.	Olça.	23. real. 18. mis.
Egues.	32. real. 22. mis. 1.	Olo.	47. real. 06. mis. 3.
Eguillor.	10. real. 12. mis. 3.	Orcoyen.	96. real. 20. mis.
		Orderiz.	10. real. 13. mis. 3.

# C V E N C A :

Ochoui.	31. real. 09. mis. 2.	Torres.	19. real. 23. mis. 1.
Oriz.	20. real. 12. mis.	Vbani.	16. real. 12. mis. 1.
Ororbia.	52. real. 06. mis. 3.	Veasoayn.	14. real. 20. mis. 2.
Otaçu.	17. real. 13. mis. 1.	Veriayn.	46. real. 03. mis. 1.
Oyerça.	13. real. 05. mis. 3.	Vidaurreta.	65. real. 24. mis. 1.
Paternayn.	30. real. 31. mis. 1.	Villaua.	32. real. 26. mis. 3.
Sagaleta.	17. real. 20. mis.	Vlçurrun.	25. real. 34. mis. 3.
Sagues.	56. real. 02. mis. 2.	Vndiano.	75. real. 21. mis. 3.
Saldice.	13. real. 24. mis. 2.	Vrtarroa.	19. real. 02. mis.
Salinas cabe Pam plona.	35. real. 27. mis.	Ybero.	51. real. 10. mis. 1.
Sarasa.	60. real. 04. mis. 2.	Ybiricu.	49. real. 14. mis. 3.
Sarriguren.	11. real. 27. mis. 1.	Yça.	24. real. 13. mis. 1.
Senosiayn.	11. real. 11. mis. 3.	Yçu.	25. real. 18. mis.
Subiça.	69. real. 17. mis. 3.	Ylçarbe.	27. real. 35. mis.
Taxonar.	54. real. 08. mis.	Ylundayn.	28. real. 19. mis. 3.
Tiebas.	61. real. 07. mis. 2.	Ymarcoayn.	30. real. 00. mis. 1.
		Yzcue.	09. real. 35. mis. 1.

Han se puesto estos lugares por orden del Abecedario, para que el que buscare alguno dellos lo pueda hallar mas facilmente, pero distribuyendolos por sus Corriedos, se hallaran en ellos como se siguen en la primera y tercera columnas infraascriptas, y pagara cada vno como está dicho por todas sus rentas lo que les corresponde en la segunda y quarta columnas, y juntos la suma que al pie de ellos se pone.

*Corriedo de Aspa.*

Aspa.	14. real. 10. mis. 3.
Vrtarroz.	19. real. 02. mis.
Eranfus.	15. real. 29. mis. 3.
Elia.	18. real. 25. mis. 2.
Echalaz.	08. real. 15. mis.
Ybiricu.	49. real. 14. mis. 3.
Egues.	32. real. 22. mis. 1.
Elcano.	40. real. 00. mis. 1.
Sagaseta.	17. real. 20. mis. 2.
Egubati.	04. real. 33. mis. 1.
Alçaça.	10. real. 17. mis. 2.
<hr/>	
	231. real. 09. mis. 2.

*Corriedo de Burlada.*

Huarte.	134. real. 03. mis. 2.
Gorrayz.	36. real. 05. mis.
Olaz.	28. real. 29. mis.
Villaua.	32. real. 26. mis. 3.
Burlada.	33. real. 25. mis.
Mendilorri.	11. real. 02. mis.
<hr/>	
	276. real. 19. mis. 1.

*Corriedo de Badostayn.*

Sarriguren.	11. real. 27. mis. 1.
-------------	-----------------------

Badostayn.	64. real. 24. mis. 3.
Ardanaz.	40. real. 16. mis.
Mutiloa alta.	09. real. 17. mis.
Mutiloa de Yuso.	32. real. 28. mis. 3.
<hr/>	
	159. real. 05. mis. 3.

*Corriedo de Aranguren.*

Aranguren.	43. real. 20. mis.
Laquedayn.	22. real. 20. mis. 1.
Ylundayn.	28. real. 19. mis. 3.
Gongora.	27. real. 04. mis. 3.
Labiano.	69. real. 25. mis. 3.
Zolina.	60. real. 35. mis. 1.
<hr/>	
	252. real. 17. mis. 3.

*Corriedo de Ymarcoayn.*

Zabalegui.	15. real. 28. mis. 1.
Torres.	19. real. 23. mis. 1.
Ymarcoayn.	30. real. 00. mis. 1.
Oriz.	20. real. 12. mis.
Guerindiayn.	26. real. 16. mis.
Tiebas.	61. real. 07. mis. 2.
<hr/>	
	173. real. 15. mis. 1.

*Corriedo de Beriayn.*

Olaz cabe Subiça.	18. real. 02. mis. 2.
Subiça.	

## C V E N C A

Subiça.	69. real. 17. mis. 3.
Veriayn.	46. real. 03. mis. 1.
<hr/>	
	133. real. 23. mis. 2.

### *Corriado de Esparça.*

Salinas.	35. real. 27. mis.
Arlegui.	34. real. 13. mis. 3.
Esparça.	57. real. 05. mis.
Galar.	29. real. 10. mis. 2.
<hr/>	
	156. real. 20. mis. 1.

### *Corriado de Noayn.*

Taxonar.	54. real. 08. mis.
Noayn.	36. real. 30. mis. 3.
Ezquiroz.	41. real. 01. mis. 2.
Cordobilla.	14. real. 20. mis. 1.
<hr/>	
	146. real. 24. mis. 2.

### *Corriado de Gaçolaz.*

Ciçur menor.	21. real. 08. mis.
Ciçur mayor.	52. real. 29. mis. 1.
Gaçolaz.	85. real. 19. mis. 1.
Sagues.	56. real. 02. mis. 2.
Baraniayn.	26. real. 24. mis.
Eulça.	09. real. 04. mis. 1.
<hr/>	
	251. real. 15. mis. 5.

### *Corriado de Guendulayn.*

Oyerga.	13. real. 05. mis. 2.
---------	-----------------------

Guendulayn.	58. real. 24. mis. 1.
Muru cabe Aste	
rayn.	37. real. 34. mis. 2.
Zariquegui.	36. real. 01. mis. 2.
Asterayn.	71. real. 23. mis. 2.
<hr/>	
	217. real. 17. mis. 1.

### *Corriado de Vndiano.*

Vndiano.	75. real. 21. mis. 3.
Larraya.	44. real. 06. mis.
Paternayn.	30. real. 31. mis. 1.
Vbani.	16. real. 12. mis. 1.
Cabalça.	15. real. 29. mis. 3.
Airayza.	43. real. 13. mis. 1.
Otazu.	17. real. 13. mis. 1.
<hr/>	
	242. real. 19. mis. 1.

### *Corriado de Echauri.*

Belascoayn.	43. real. 05. mis. 1.
Vidaurreta.	65. real. 24. mis. 1.
Echarri.	22. real. 22. mis. 2.
Ciriza.	41. real. 35. mis. 1.
Elio.	13. real. 05. mis. 3.
Echauri.	86. real. 05. mis.
<hr/>	
	272. real. 26. mis.

### *Corriado de Ororbia.*

Heriete.	19. real. 29. mis.
Ybero.	51. real. 10. mis. 1.
Ororbia.	52. real. 06. mis. 3.
<hr/>	
	123. real. 10. mis.

*Corriado*

*Corriedo de Afsiayn.*

Yzeue.	09. real. 35. mis. 2.
Attazcoz.	41. real. 08. mis. 1.
Ycu.	25. real. 18. mis.
Afsiayn.	63. real. 18. mis. 1.
Licafoayn.	40. real. 18. mis. 2.
<hr/>	
	180. real. 26. mis. 2.

*Corriedo de Ollo.*

Veasoayn.	14. real. 20. mis. 1.
Eguillor.	10. real. 12. mis. 3.
Ylcarbe.	02. real. 35. mis.
Saldice.	13. real. 24. mis. 2.
Ollo.	47. real. 06. mis. 3.
Seno siayn.	11. real. 11. mis. 3.
Arteta.	33. real. 22. mis. 1.
Vlcurrun.	25. real. 34. mis. 3.
Anoz.	06. real. 05. mis.
<hr/>	
	189. real. 33. mis.

*Corriedo de Atondo.*

Lete.	08. real. 15. mis. 1.
Atondo.	23. real. 28. mis.
Arxica.	01. real. 33. mis. 3.
Ochoui.	32. real. 09. mis. 2.

Herice. 14. real. 07. mis. 3.

80. real. 22. mis. 1.

*Corriedo de Aldaba.*

Sarasa.	60. real. 04. mis. 2.
Larragueta.	29. real. 11. mis.
Zuasti.	28. real. 09. mis. 2.
Aldaba.	44. real. 04. mis. 3.
Ariz.	12. real. 35. mis. 3.
Orderiz.	10. real. 03. mis. 3.
<hr/>	
	184. real. 33. mis. 1.

*Corriedo de Olça.*

Aldaz Echaba-	
coyz.	14. real. 30. mis.
Olça.	23. real. 18. mis.
<hr/>	
	38. real. 12. mis.

*Corriedo de Orcoyen.*

Yca.	24. real. 13. mis. 1.
Loça.	13. real. 24. mis. 2.
Orcoyen.	96. real. 20. mis.
Araçuri.	54. real. 05. mis. 1.
<hr/>	
	188. real. 27. mis.

C U E N C A .

Subsidio y Escutado juntos en cada plaza sacado el precio de la plata en el Arciprestado de la Cuenca.

Alcuça.	Vicaria.	02. real. 34. mis. 2.
	Primicia.	06. real. 21. mis. 1.
	Capellania de Iuan de Abeloa.	00. real. 06. mis. 3.
		<u>09. real. 29. mis. 2.</u>
Aldaba.	Abbadia y Beneficio.	29. real. 24. mis. 3.
	Primicia.	10. real. 03. mis. 2.
	Capellania de Catalina de Legassa.	00. real. 28. mis. 3.
	Capellania de Martin de Aldaz.	00. real. 12. mis. 3.
	Capellania de don Iuan de Alda- ua y Afsiayn.	00. real. 12. mis. 3.
		<u>41. real. 10. mis. 2.</u>
Aldaz E. chaba- coyz.	Abbadia.	07. real. 20. mis.
	Primicia.	02. real. 17. mis. 1.
	Fundacion de Francisco de Aldaz.	03. real. 31. mis.
		<u>13. real. 32. mis. 18</u>
Anoz.	Vicaria.	02. real. 34. mis. 1.
	Primicia.	02. real. 28. mis. 2.
		<u>05. real. 26. mis. 3.</u>
Araçuri .	Vicaria.	04. real. 16. mis. 3.
	Beneficios.	21. real. 00. mis. 3.
	Primicia.	19. real. 08. mis.
	Capellania de don Pedro de Ara- çuri.	01. real. 05. mis. 1.
	Capellania del Palacio.	02. real. 09. mis. 3.
	Fundacion de Pedro de Berrio y su muger.	00. real. 28. mis. 3.
	Fundacion de Pedro de Echeber- ria y su tio.	00. real. 31. mis. 3.
	Fundacion de Miguel de Arteta.	00. real. 16. mis.
	Aniuersarios del mismo.	00. real. 16. mis.



Aranguré	Abbadia.	27. real. 35. mis. 1.
	Primicia.	09. real. 24. mis. 3.
	Capellania de don Pedro de Aranguren.	02. real. 32. mis. 2.
	Aniuersarios del mismo.	00. real. 06. mis. 2.
		<hr/>
		40. real. 27. mis.
Ardanaz.	Abbadia y beneficio.	27. real. 08. mis.
	Primicia.	09. real. 01. mis.
	Fundaciones y Aniuersarios.	00. real. 25. mis. 2.
	Capellania de Santa Catalina.	00. real. 31. mis. 3.
		<hr/>
		37. real. 30. mis. 1.
Ariz:	Abbadia.	09. real. 01. mis. 2.
	Primicia.	03. real. 04. mis. 2.
		<hr/>
		12. real. 06. mis.
Arlegui.	Abbadia y beneficio.	22. real. 18. mis.
	Tierras de Abbadia.	00. real. 25. mis. 2.
	Primicia.	07. real. 29. mis. 2.
	Capellania.	01. real. 05. mis. 1.
		<hr/>
		32. real. 06. mis. 1.
Arrayça.	Vicaria.	03. real. 16. mis. 1.
	Beneficios.	17. real. 08. mis. 2.
	Primicia.	17. real. 08. mis. 2.
	Capellania de don Iuã de Otaçu.	02. real. 13. mis.
	Aniuersarios del mismo.	00. real. 09. mis. 3.
		<hr/>
		40. real. 20. mis.
Artazcoz	Abbadia y beneficio.	27. real. 19. mis. 3.
	Tierras de Abbadia.	00. real. 19. mis.
	Primicia.	08. real. 13. mis. 3.
	Capellania de don Martin de Artazcoz.	00. real. 19. mis.
	Capellania de Miquela de Artazcoz.	01. real. 05. mis. 1.
	Capellania de don Miguel de Ar-	

E V E N C A.

	cazeoz.	00. real. 16. mis.
		<u>38. real. 20. mis. 3.</u>
Arteta.	Abbadia y beneficio.	20. real. 35. mis. 3.
	Primicia.	07. real. 18. mis.
	Capellania de don Iuan Martinez de Olo.	00. real. 19. mis.
	Capellania del Licéciado Yrisarri.	01. real. 17. mis. 2.
		<u>30. real. 18. mis. 1.</u>
Artica.	Abbadia rural.	01. real. 05. mis. 3.
	Primicia.	00. real. 23. mis. 3.
		<u>01. real. 29. mis. 2.</u>
Azpa.	Abbadia.	10. real. 00. mis. 1.
	Primicia.	03. real. 13. mis. 2.
		<u>13. real. 13. mis. 3.</u>
Afiayn.	Abbadia y Beneficios.	42. real. 11. mis.
	Tierras de Abbadia.	00. real. 19. mis.
	Primicia.	14. real. 29. mis. 1.
	Capellania.	01. real. 27. mis. 1.
		<u>59. real. 14. mis. 2.</u>
Asterayn.	Abbadia y beneficios.	47. real. 14. mis. 1.
	Primicia.	16. real. 06. mis. 3.
	Capellania de Iuana de Asterayn.	00. real. 12. mis. 3.
	Capellania de don Iuan de Goñi.	03. real. 02. mis. 3.
		<u>67. real. 00. mis. 2.</u>
Atrondo.	Abbadia y beneficio.	16. real. 14. mis. 2.
	Primicia.	05. real. 17. mis. 3.
	Capellania de nuestra Señora del Pilar.	00. real. 12. mis. 3.
		<u>22. real. 09. mis.</u>
B ad of-tayn.	Abbadia y beneficio.	43. real. 10. mis. 2.
	Tierras de Abbadia.	01. real. 21. mis.

	Primicia.	12. real. 16. mis. 3.
	Capellania de don Iuan de Mor- tela.	03. real. 03. mis.
	Aniuersario de Pedro de Sarague- ta.	00. real. 03. mis. 1.
		<u>60. real. 18. mis. 2.</u>
Barani- ayn.	Vicaria.	05. real. 15. mis. 1.
	Beneficio.	04. real. 16. mis.
	Primicia.	15. real. 03. mis. 1.
		<u>24. real. 34. mis. 2.</u>
Belaf- coayn.	Abbadia y Beneficios.	29. real. 18. mis. 3.
	Primicia.	10. real. 30. mis.
		<u>40. real. 12. mis. 3.</u>
Burlada.	Vicaria.	03. real. 22. mis. 1.
	Beneficios.	14. real. 15. mis. 2.
	Primicia.	13. real. 17. mis. 1.
		<u>31. real. 19. mis.</u>
Zabalça.	Vicaria.	04. real. 09. mis. 3.
	Primicia.	10. real. 19. mis. 2.
		<u>14. real. 29. mis. 1.</u>
Cabale- gui.	Vicaria.	04. real. 09. mis. 3.
	Beneficio.	04. real. 21. mis. 2.
	Primicia.	05. real. 32. mis. 2.
		<u>14. real. 27. mis. 3.</u>
Carique- gui.	Abbadia.	24. real. 09. mis. 3.
	Primicia.	08. real. 04. mis. 2.
	Capellania de Iuana de Artazcoz.	01. real. 11. mis. 3.
		<u>33. real. 26. mis.</u>
Ciçur ma- yor.	Abbadia y Beneficios.	35. real. 27. mis.
	Tierras de Abbadia.	01. real. 11. mis. 3.
	Primicia.	11. real. 35. mis. 1.

C V E N C A

	Capellania de don Miguel de Af- siayn.	00. real. 12. mis. 3.
Ciçur me nor.	Vicaria. Beneficio. Primicia.	49. real. 14. mis. 3. 05. real. 09. mis. 1. 06. real. 08. mis. 2. 08. real. 13. mis. 3.
Ciriça.	Abbadia y Beneficios. Tierras de Abbadia. Primicia. Capellania de dō Martin de Açan- ça.	19. real. 31. mis. 2. 26. real. 20. mis. 2. 00. real. 19. mis. 08. real. 34. mis. 2.
Colina.	Abbadia con la Torre de Ydoy. Primicia. Capellania de Ydoy con el salario que da el Conde.	02. real. 13. mis. 3. 38. real. 15. mis. 3. 41. real. 06. mis. 12. real. 35. mis.
Cordou- lla.	Vicaria. Beneficio. Primicia. Capellania de Pedro Simon de Ez- quiroz.	02. real. 32. mis. 1. 57. real. 01. mis. 1. 03. real. 10. mis. 2. 05. real. 03. mis. 2. 04. real. 04. mis.
Cuasti.	Abbadia. Primicia. Capellania de Ioana de Heredia. Capellania de Martin de Cuasti. Capellania de Maria de Afsiayn.	01. real. 05. mis. 1. 13. real. 23. mis. 1. 16. real. 26. mis. 2. 05. real. 21. mis. 1. 02. real. 10. mis. 1. 01. real. 18. mis. 00. real. 12. mis. 3.
Echalaz.	Vicaria.	26. real. 16. mis. 3. 03. real. 10. mis. 1.

	Primicia.	04. real. 21. mis. 2.
		07. real. 31. mis. 3.
		02. real. 28. mis. 2.
Echarri.	Vicaria.	07. real. 31. mis. 3.
	Beneficio.	10. real. 18. mis.
	Primicia.	21. real. 06. mis. 1.
		29. real. 04. mis. 1.
Ecltauri.	Abbadia:	28. real. 31. mis.
	Beneficios.	18. real. 19. mis. 2.
	Primicia.	
	Capellania de don Iuan de Ybarre- guia.	01. real. 21. mis.
	Capellania fundada sobre vna viña de siete peonadas.	00. real. 06. mis. 2.
	Capellania de don Carlos de Echar- ri.	00. real. 25. mis. 2.
	Capellania de don Frances de la Torre.	00. real. 28. mis. 3.
	Capellania de Ioan de Afiayn.	00. real. 28. mis. 3.
		80. real. 21. mis. 1.
Egues.	Vicaria.	04. real. 09. mis. 3.
	Beneficios.	15. real. 27. mis.
	Primicia.	10. real. 18. mis.
		30. real. 18. mis. 3.
Eguillor.	Abbadia:	07. real. 08. mis.
	Primicia.	02. real. 17. mis. 1.
		09. real. 25. mis. 1.
Egulbati.	Abbadia rural.	03. real. 16. mis. 1.
	Primicia.	01. real. 05. mis. 3.
		04. real. 22. mis.
Elcano.	Vicaria.	03. real. 22. mis. 1.
	Beneficios.	19. real. 24. mis. 2.

C V E N C A

	Primicia:	14. real. 04. mis. 2.
Elia.	Abbadia:	37. real. 15. mis. 1.
	Primicia.	13. real. 02. mis. 2.
	Aniversario.	04. real. 09. mis. 2.
		00. real. 06. mis. 1.
Elio.	Abbadia:	17. real. 18. mis. 1.
	Primicia.	06. real. 20. mis. 1.
	Capellania de doña Catalina de Ezpeleta.	02. real. 08. mis.
	Otra de la misma.	01. real. 18. mis.
	Capellania de don Francisco de Elio, Esparça y Artieda.	00. real. 28. mis. 3.
		01. real. 08. mis. 1.
Eranfus.	Abbadia:	12. real. 11. mis. 1.
	Primicia.	11. real. 07. mis. 1.
		03. real. 22. mis. 8.
		14. real. 29. mis. 1.
Esparza.	Vicaria:	04. real. 27. mis. 2.
	Beneficios.	29. real. 01. mis.
	Primicia.	19. real. 14. mis.
	Fundacion de Martin de Vndiano.	00. real. 09. mis. 3.
		53. real. 16. mis. 1.
Ezquiros.	Vicaria:	02. real. 17. mis. 1.
	Beneficios.	20. real. 06. mis. 2.
	Primicia.	13. real. 16. mis. 2.
	Capellania de don Pedro de Ezquiros.	01. real. 05. mis. 1.
	Capellania de don Pedro de Ezquiros de la casa Simonena.	01. real. 05. mis. 1.
		38. real. 14. mis. 3.
Euliza.	Abbadia:	06. real. 14. mis. 3.

C V E N C A

	Primicia.	02. real. 05. mis. 1. <hr/> 08. real. 20. mis.
Galar.	Vicaria. Beneficios. Primicia.	03. real. 10. mis. 1. 10. real. 13. mis. 3. 13. real. 28. mis. 1. <hr/> 27. real. 15. mis.
Gazolaz.	Abbadia y Beneficios. Tierras de Abbadia. Primicia. Dos Capellanias de Fernando de Afsiayn. Capellania del Bachiller don Mi- guel de Gazolaz. Fundació de Hernádo de Afsiayn.	42. real. 28. mis. 3. 00. real. 22. mis. 1. 20. real. 09. mis.  10. real. 28. mis. 2.  05. real. 13. mis. 00. real. 06. mis. 3. <hr/> 80. real.
Guendu- layn.	Abbadia y Beneficios. Primicia. Capellania de don Frances de Ayanz.	32. real. 17. mis. 10. real. 30. mis.  11. real. 20. mis. 3. <hr/> 54. real. 31. mis. 3.
Guerin- diayn.	Abbadia. Primicia. Capellania.	16. real. 09. mis. 05. real. 15. mis. 1. 03. real. 03. mis. 3. <hr/> 24. real. 27. mis.
Gongora	Abbadia. Primicia.	19. real. 02. mis. 06. real. 11. mis. 3. <hr/> 25. real. 13. mis. 3.
Gorrayz.	Abbadia. Primicia.	25. real. 23. mis. 2. 08. real. 05. mis. 1. <hr/> 33. real. 28. mis. 3.
Herice.	Abbadia.	09. real. 30. mis. 2. Primi-

C V E N C A.

	Primicia.	03. real. 10. mis. 1.
	Fundacion de Pedro de Artea.	00. real. 06. mis. 2.
		<u>13. real. 11. mis. 1.</u>
Heriete.	Abbadia.	13. real. 34. mis. 1.
	Primicia.	04. real. 21. mis. 2.
		<u>18. real. 19. mis. 3.</u>
Huarte.	Vicaria de San Juan.	08. real. 07. mis. 2.
	Cinco Beneficios.	44. real. 21. mis. 3.
	Tierras de los tres Beneficios.	00. real. 16. mis.
	Primicia.	21. real. 35. mis. 2.
	Vicaria de Sant Esteuan.	08. real. 07. mis. 2.
	Tres Beneficios.	20. real. 35. mis. 3.
	Primicia con todos sus derechos.	14. real. 21. mis. 1.
	Vna Capellania.	02. real. 13. mis. 2.
	Aniuersarios de San Juan.	02. real. 29. mis.
	Aniuersarios de Sant Esteuan.	01. real. 08. mis. 1.
		<u>125. real. 16. mis.</u>
Labiano.	Abbadia y Beneficios.	43. real. 17. mis. 2.
	Tierras y casa de Abbadia.	02. real. 23. mis.
	Primicia.	14. real. 21. mis. 3.
	Aniuersarios de Tabla.	01. real. 27. mis. 1.
	Aniuersario que se dize vn año en este lugar, otro en Laquedayn, y otro en Licarraga.	00. real. 12. mis. 3.
	Capellania de la Basílica.	02. real. 13. mis. 2.
		<u>65. real. 08. mis.</u>
Laquedayn.	Abbadia.	15. real. 21. mis. 1.
	Primicia.	05. real. 09. mis. 1.
	Aniuersario de Graciana de Gorrayz.	00. real. 09. mis. 3.
		<u>21. real. 04. mis. 1.</u>
Larraguetta.	Abbadia y Beneficios.	19. real. 25. mis. 2.
	Tierras	



	Tierras de Abbadia.	00. real. 09. mis. 3.
	Primicia.	06. real. 20. mis.
	Capellania.	00. real. 22. mis. 1.
	Fundacion de Miguel de Liçaf- foayn.	00. real. 09. mis. 3.
		<u>27. real. 15. mis. 1.</u>
Larraya.	Abbadia y Beneficio.	30. real. 12. mis. 1.
	Primicia.	10. real. 06. mis. 1.
	Capellania de Ioanes de Ayerra.	00. real. 28. mis. 3.
		<u>41. real. 11. mis. 1.</u>
Lete.	Vicaria.	02. real. 28. mis. 2.
	Primicia.	05. real. 03. mis. 2.
		<u>07. real. 32. mis.</u>
Liçaf- foayn.	Vicaria.	05. real. 21. mis. 1.
	Beneficios.	19. real. 07. mis. 1.
	Primicia.	13. real. 04. mis. 2.
		<u>37. real. 33. mis.</u>
Loça.	Vicaria.	04. real. 21. mis. 2.
	Primicia.	08. real. 07. mis. 2.
		<u>12. real. 29. mis.</u>
Mendilor ri.	Vicaria.	02. real. 34. mis. 2.
	Primicia.	07. real. 14. mis.
		<u>10. real. 12. mis. 2.</u>
Muru ca- be Azte- rayn.	Abbadia y Beneficio.	25. real. 09. mis.
	Primicia.	08. real. 17. mis. 3.
	Capellania de dō Pedro de Muru.	01. real. 27. mis. 1.
		<u>35. real. 18. mis.</u>
Mutiloa alta.	Vicaria.	03. real. 22. mis. 1.
	Primicia.	05. real. 09. mis. 1.
		<u>08. real. 31. mis. 2.</u>

C V E N C A.

Mutiloa de Yuso.	Abbadia y Beneficio. Primicia.	22. real. 34. mis. 2. 07. real. 26. mis. <hr/> 30. real. 24. mis. 2.
Noayn.	Vicaria. Beneficios. Primicia. Capellania de dō Miguel de Arizcū.	06. real. 14. mis. 3. 13. real. 34. mis. 1. 13. real. 34. mis. 1. 00. real. 06. mis. 2. <hr/> 34. real. 17. mis. 3.
Olaz.	Abbadia. Primicia. Capellania de don Martin de Olaz.	17. real. 20. mis. 2. 09. real. 07. mis. 2. 00. real. 06. mis. 2. <hr/> 26. real. 34. mis. 2.
Olaz ca-be Subiça.	Vicaria. Beneficio. Primicia.	03. real. 28. mis. 05. real. 32. mis. 2. 07. real. 08. mis. <hr/> 16. real. 32. mis. 2.
Olça.	Vicaria. Beneficio. Primicia.	03. real. 10. mis. 1. 08. real. 01. mis. 2. 10. real. 24. mis. 1. <hr/> 22. real.
Ollo.	Abbadia y Beneficios. Primicia. Capellania de don Pedro Serrano.	30. real. 35. mis. 3. 10. real. 27. mis. 3. 02. real. 13. mis. 2. <hr/> 44. real. 05. mis.
Orderiz.	Abbadia. Primicia.	07. real. 02. mis. 1. 02. real. 14. mis. 1. <hr/> 09. real. 16. mis. 2.
Oriz.	Vicaria. Primicia. Mifas de los Domingos y fiestas.	07. real. 14. mis. 09. real. 12. mis. 3. 02. real. 10. mis. 1. <hr/> 19. real. 01. mis.

Ochovi.	Abbadia y todas sus rentas. Primicia.	24. real. 10. mis. <u>03. real. 32. mis. 2.</u> 30. real. 06. mis. 2.
Orcoyen	Abbadia y Beneficios; Tierras de Abbadia. Primicia.	62. real. 03. mis. 1. 00. real. 12. mis. 3. 20. real. 30. mis. 1.
	Capellania de don Frances de Ar- tieda.	02. real. 10. mis. 2.
	Capellania de do Frances de Ozta.	04. real. 23. mis. 3.
		<u>90. real. 10. mis. 2.</u>
Ororbia.	Vicaria.	07. real. 02. mis. 1.
	Beneficios.	23. real. 34. mis.
	Primicia.	16. real. 20. mis. 3.
	Fundacion de don Martin Martia.	00. real. 19. mis.
	Fundacion de Christina de Yaben.	00. real. 12. mis. 3.
	00. real. 12. mis. 3.	
	<u>48. real. 29. mis. 2.</u>	
Oraçu.	Abbadia.	12. real. 05. mis.
	Primicia.	04. real. 04. mis.
	<u>16. real. 09. mis.</u>	
Oyerça.	Abbadia.	08. real. 07. mis. 2.
	Primicia.	04. real. 04. mis.
		<u>12. real. 11. mis. 2.</u>
Pater- nayn.	Abbadia y Beneficio.	20. real. 30. mis. 1.
	Primicia.	07. real. 09. mis.
	Capellania.	00. real. 28. mis. 3.
	<u>28. real. 32. mis.</u>	
Sagasera.	Abbadia.	11. real. 35. mis. 1.
	Primicia.	04. real. 04. mis.
	Vn Aniuersario.	00. real. 12. mis. 3.
		<u>16. real. 16. mis.</u>

C V E N C A

Sagües.	Abbadia y Beneficios.	32. real. 11. mis.
	Tierras de Abbadia.	00. real. 28. mis. 3.
	Primicia.	10. real. 30. mis.
	Capellania de Inã Perez de Sagües.	04. real. 30. mis.
	Otra del mismo aumentada por su sobrino.	03. real. 24. mis. 3.
		<u>52. real. 16. mis. 2.</u>
Saldice.	Abbadia.	09. real. 18. mis. 3.
	Primicia.	03. real. 10. mis. 3.
		<u>12. real. 29. mis. 2.</u>
Salinas ca be Páplo- na.	Vicaria.	04. real. 16. mis.
	Beneficios.	13. real. 16. mis. 1.
	Primicia.	13. real. 16. mis. 1.
	Capellania de Martin Ochoa.	01. real. 11. mis. 3.
	Capellania de Ysabel de Olçamũ- di.	00. real. 22. mis. 1.
	Capellania de Iuan Miguel de Mu- ruçabal y Recalde.	00. real. 06. mis. 2.
		<u>33. real. 17. mis.</u>
Saraça.	Abbadia y Beneficio.	34. real. 15. mis.
	Abbadia de Sarluz.	03. real. 33. mis. 2.
	Abbadia de Sandaña.	02. real. 11. mis.
	Primicia de las tres Abbadias.	13. real. 22. mis. 2.
	Fundacion de Domingo de Eleta.	00. real. 12. mis. 3.
	Fundacion de don Phelipe de Sa- raça.	00. real. 28. mis. 3.
	Fundaciõ de doña Maria de Sara- ça.	00. real. 28. mis. 3.
		<u>56. real. 08. mis. 2.</u>
Sarrigut- ren.	Vicaria con Beneficio.	04. real. 27. mis. 2.
	Primicia.	06. real. 08. mis. 2.
		<u>11. real.</u>
Senofaya	Vicaria.	02. real. 08. mis.

	Primicia.	08. real. 14. mis.
		<u>10. real. 22. mis.</u>
Subiça.	Abbadia y Beneficios.	47. real. 14. mis.
	Tierras de Abbadia.	01. real. 05. mis. 1.
	Tierras de Beneficios.	00. real. 16. mis.
	Primicia.	16. real. 00. mis. 2.
		<u>64. real. 35. mis. 3.</u>
Taxonar.	Vicaria.	03. real. 22. mis. 1.
	Beneficios.	27. real. 14. mis. 1.
	Primicia.	18. real. 20. mis. 2.
	Aniuersarios.	01. real. 05. mis. 1.
		<u>50. real. 26. mis. 1.</u>
Tiebas.	Vicaria.	03. real. 22. mis. 1.
	Beneficios.	31. real. 23. mis. 2.
	Primicia.	21. real. 06. mis.
	Aniuersarios.	00. real. 28. mis. 3.
		<u>57. real. 08. mis. 2.</u>
Torres.	Vicaria.	03. real. 22. mis. 1.
	Beneficio.	07. real. 14. mis.
	Primicia.	07. real. 14. mis.
		<u>18. real. 14. mis. 1.</u>
Vbani.	Vicaria.	05. real. 15. mis. 1.
	Primicia.	09. real. 31. mis. 1.
		<u>15. real. 10. mis. 2.</u>
Veafoayn.	Abbadia.	10. real. 06. mis. 1.
	Primicia.	03. real. 16. mis. 1.
		<u>13. real. 22. mis. 2.</u>
Veriayn.	Vicaria.	03. real. 33. mis. 3.
	Beneficios.	20. real. 07. mis. 2.
	Primicia.	13. real. 22. mis. 1.
	Capellania de dō Juan de Veriayn.	05. real. 09. mis. 3.

# C V E N C A.

	Aniuersarios de la casa de Yrigoyen.	00. real. 03. mis. 10
		<hr/> 43. real. 04. mis. 20
Vidaurrega.	Abbadia y Beneficios	40. real. 23. mis. 20
	Primicia.	14. real. 00. mis. 10
	Capellania del Canonigo Vidaurreta.	03. real. 31. mis.
	Capellania de Martin Gonçalez de Vidaurreta.	02. real. 32. mis. 10
		<hr/> 61. real. 15. mis.
Villaua.	Vicaria.	03. real. 22. mis. 10
	Beneficios.	11. real. 05. mis. 30
	Primicia.	02. real. 28. mis. 20
	Capellania de Martin de San Martin.	02. real. 10. mis. 10
	Capellania de Catalina de Senosiayn.	07. real. 26. mis.
	Aniuersarios.	03. real. 02. mis. 30
		<hr/> 30. real. 23. mis. 20
Vicurrun	Abbadia y Beneficio	18. real. 07. mis. 30
	Primicia.	06. real. 09. mis. 30
		<hr/> 24. real. 09. mis. 20
Vndiano	Abbadia y Beneficio	49. real. 06. mis. 30
	Primicia.	13. real. 28. mis. 10
	Aniuersario del Bachiller Yriarte.	00. real. 06. mis. 20
	Capellania con el augmento de don Pedro de Vidaurre.	07. real. 19. mis. 30
		<hr/> 70. real. 25. mis. 80
Vrcarroz.	Abbadia.	12. real. 17. mis. 20
	Primicia.	04. real. 04. mis.
	Capellania de don Martin de Vrcarroz.	00. real. 22. mis. 10

	Fundacion de Carlos de Vrtaroz.	00. real. 19. mis.
	Aniuersarios de don Martin de Vrtaroz.	00. real. 03. mis. 12
		<u>17. real. 30. mis.</u>
Ybero.	Vicaria:	04. real. 10. mis. 20
	Beneficios.	24. real. 32. mis. 30
	Primicia.	16. real. 20. mis. 30
	Capellania de la Confradia de san Bartolome.	00. real. 31. mis. 30
	Capellania de Catalina de Escolano.	00. real. 28. mis. 30
	Capellania de don Miguel de Mutiloa.	00. real. 19. mis.
		<u>47. real. 35. mis. 20</u>
Ybitica.	Abbadia y Beneficio.	30. real. 18. mis. 10
	Tierras y anexos de la Abbadia:	03. real. 24. mis. 10
	Tierras del Beneficio.	00. real. 12. mis. 30
	Primicia.	10. real. 00. mis. 30
	Fundacion de Missas.	01. real. 24. mis. 10
		<u>46. real. 08. mis. 10</u>
Yca.	Abbadia.	16. real. 09. mis.
	Primicia.	05. real. 15. mis.
	Capellania.	01. real. 05. mis. 10
		<u>22. real. 29. mis. 10</u>
Ycu.	Abbadia.	15. real. 02. mis. 20
	Porcion.	02. real. 17. mis. 10
	Primicia.	05. real. 15. mis.
	Dos Capellanas de doo Ioan de Ycu y Miguel Anso.	00. real. 31. mis. 30
		<u>23. real. 30. mis. 20</u>
Ygarbe.	Abbadia y beneficio.	18. real. 25. mis. 10
	Primicia.	06. real. 24. mis. 20
		11 3
		Capell

C V E N C A.

	Capellania de don Yñigo de Ylçarbe.	<u>00. real. 28. mis. 3<sup>o</sup></u> <u>26. real. 06. mis. 2<sup>o</sup></u>
Ylúdayn.	Abbadia. Primicia. Aniuersarios.	19. real. 19. mis. 06. real. 20. mis. 00. real. 22. mis. 1 <sup>o</sup> <u>26. real. 25. mis. 1<sup>o</sup></u>
Ymarcoayn.	Vicaria. Beneficios. Primicia.	03. real. 28. mis. 2 <sup>o</sup> 12. real. 05. mis. 12. real. 05. mis. <u>28. real. 02. mis. 2<sup>o</sup></u>
Yzcue.	Vicaria. Primicia.	03. real. 33. mis. 2 <sup>o</sup> 05. real. 15. mis. 1 <sup>o</sup> <u>09. real. 12. mis. 3<sup>o</sup></u>

Razon de lo que se paga de Subsidio y Escusado en cada plaço, sacado el premio de la plata en los lugares y Corriedos del Arciprestado de la Cuenca.

*Corriedo de Aspa.*

A spa.	13. real. 13. mis. 3.
Vrtarroz.	17. real. 29. mis. 3.
Eranfus.	14. real. 29. mis.
Elia.	17. real. 18. mis.
Ec halaz.	07. real. 31. mis. 3.
Y biricu.	46. real. 07. mis. 2.
Egues.	30. real. 18. mis. 1.
Elcano.	37. real. 14. mis. 3.
S agasera.	16. real. 15. mis. 3.
Egulbati.	04. real. 22. mis.
Alçuça.	09. real. 29. mis. 1.
	<u>216. real. 13. mis. 3.</u>

*Corriedo de Burlada.*

Huarte.	125. real. 13. mis. 2 <sup>o</sup>
Gorrayz.	33. real. 28. mis. 2 <sup>o</sup>
Olaz.	26. real. 33. mis. 3 <sup>o</sup>
Villaua.	30. real. 22. mis. 2 <sup>o</sup>
Burlada.	31. real. 18. mis. 1 <sup>o</sup>
Mendilorri.	10. real. 12. mis. 2 <sup>o</sup>
	<u>258. real. 21. mis.</u>

*Corriedo de Badostayn.*

Sarriguren.	11. real.
Badostayn.	60. real. 17. mis. 2 <sup>o</sup>
Ardanaz.	37. real. 29. mis. 3 <sup>o</sup>
Mutiloa alta.	08. real. 31. mis.
	Mutia



Mutiloa de Yuso 30. real. 24. mis. 1.

148. real. 30. mis. 2.

*Corriedo de Aranguren.*

Aranguren. 40. real. 26. mis. 1.

Laquedayn. 21. real. 03. mis. 3.

Ylundayn. 26. real. 25. mis.

Gongora. 25. real. 13. mis. 1.

Labiano. 65. real. 06. mis. 3.

Colina. 57. real. 00. mis. 2.

236. real. 03. mis. 2.

*Corriedo de Ymarcoayn.*

Cabalegui. 14. real. 27. mis. 2.

Torres. 18. real. 13. mis. 2.

Ymarcoayn. 28. real. 01. mis.

Oriz. 19. real. 00. mis. 3.

Guerindiayn. 24. real. 26. mis. 1.

Tiebas. 57. real. 08. mis. 1.

162. real. 06. mis. 1.

*Corriedo de Beriayn.*

Olaz cabe Subiça. 16. real. 32. mis. 2.

Subiça. 64. real. 35. mis. 1.

Veriayn. 43. real. 03. mis. 2.

124. real. 35. mis. 1.

*Corriedo de Esparza.*

Salinas. 33. real. 15. mis. 3.

Arlegui. 32. real. 05. mis. 2.

Esparza. 53. real. 15. mis. 1.

Galar. 27. real. 14. mis. 1.

146. real. 14. mis. 3.

*Corriedo de Noayn.*

Taxonar. 50. real. 25. mis.

Noayn. 34. real. 16. mis. 3.

Ezquiroz. 38. real. 13. mis. 3.

Cordobilla. 13. real. 22. mis. 2.

137. real. 06. mis.

*Corriedo de Gaçolaz.*

Ciçur menor. 19. real. 30. mis. 2.

Ciçur mayor. 49. real. 13. mis. 3.

Gaçolaz. 79. real. 35. mis. 2.

Sagues. 52. real. 15. mis.

Baraniayn. 24. real. 33. mis. 3.

Eulza. 08. real. 19. mis. 2.

135. real. 04. mis.

*Corriedo de Guendulayn.*

Oyerça. 12. real. 10. mis.

Guendulayn. 54. real. 31. mis.

Muru cabe Aste-

rayn. 35. real. 18. mis.

Cariquegui. 33. real. 25. mis. 1.

Asterayn. 66. real. 35. mis. 2.

203. real. 11. mis. 1.

*Corriedo de Vndiano.*

Vndiano. 70. real. 25. mis.

Larraya. 41. real. 11. mis.

Paternayn. 28. real. 31. mis. 1.

Vbani. 15. real. 10. mis. 1.

Cabalça. 14. real. 29. mis.

Arrayça. 40. real. 20. mis.

Otaçu. 16. real. 09. mis.

227. real. 27. mis. 2.

*Corriedo*

CVENCA.

*Corriado de Echaury.*

Belascoayn.	40. real. 12. mis. 2.
Vidaurreta.	61. real. 14. mis. 3.
Echarri.	21. real. 06. mis. 1.
Ciriza.	39. real. 09. mis.
Elio.	12. real. 11. mis. 1.
Echaury.	80. real. 19. mis. 3.
	<hr/>
	255. real. 01. mis. 2.

*Corriado de Ororbia.*

Heriete.	18. real. 19. mis.
Ybero.	47. real. 34. mis. 1.
Ororbia.	48. real. 28. mis. 3.
	<hr/>
	115. real. 10. mis.

*Corriado de Afsiayn.*

Yzcue.	09. real. 12. mis. 1.
Artazcoz.	38. real. 20. mis.
Ycu.	23. real. 30. mis. 2.
Afsiayn.	59. real. 13. mis. 3.
Licassoayn.	37. real. 32. mis.
	<hr/>
	169. real. 00. mis. 2.

*Corriado de Ollo.*

Veasoayn.	13. real. 22. mis. 2.
Eguillor.	09. real. 24. mis. 3.
Ylcarbe.	26. real. 05. mis. 3.
Saldice.	11. real. 28. mis. 3.
Ollo.	44. real. 04. mis. 3.
Senosiayn.	10. real. 21. mis. 2.
Artera.	30. real. 18. mis. 1.
Viquerrun.	24. real. 12. mis. 1.

Anoz.	07. real. 26. mis. 3.
	<hr/>
	177. real. 21. mis. 1.

*Corriado de Atondo.*

Lete.	07. real. 31. mis. 3.
Atondo.	22. real. 08. mis. 3.
Arrica.	01. real. 29. mis. 2.
Ochoui.	30. real. 06. mis. 1.
Herice.	13. real. 10. mis. 3.
	<hr/>
	75. real. 15. mis.

*Corriado de Aldaba.*

Sarasa.	56. real. 07. mis. 3.
Larragueta.	27. real. 14. mis. 3.
Cuazti.	26. real. 15. mis. 2.
Aldaba.	41. real. 09. mis. 3.
Ariz.	12. real. 05. mis. 2.
Orderiz.	09. real. 16. mis. 1.
	<hr/>
	172. real. 33. mis. 2.

*Corriado de Olça.*

Aldaz Echaba.	
coyz.	13. real. 31. mis. 3.
Olça.	21. real. 35. mis. 2.
	<hr/>
	35. real. 31. mis. 1.

*Corriado de Orcoyen.*

Yça.	22. real. 28. mis. 2.
Loça.	12. real. 28. mis.
Orcoyen.	90. real. 10. mis. 1.
Araçuri.	50. real. 22. mis. 1.
	<hr/>
	176. real. 19. mis. 2.

## Arciprestado de Yerrí.

		Tabla del Subsidio	Paga de cada plaza
	Drechos del Arcipreste.	0. real. 12. mis.	4. real. 18. mis.
Abarçuca.	Vicaria.	0. real. 09. mis. 2.	3. real. 21. mis. 2.
	Seys Beneficios.	2. real. 21. mis. 3.	35. real. 05. mis. 7.
	Primicia.	1. real. 11. mis.	17. real. 22. mis. 2.
	Aniuerfarios de tabla.	0. real. 05. mis.	1. real. 31. mis. 2.
	Capellania de la casa de Martin de Moracia.	0. real. 01. mis. 1.	0. real. 17. mis.
	Capellania de dō Diego de Anderaz.	0. real. 06. mis. 3.	2. real. 19. mis. 1.
	Capellania de la casa de Diego de Vaquedano.	0. real. 00. mis. 3.	0. real. 10. mis. 1.
	Capellania de Diego de Albiçu y Vaquedano.	0. real. 02. mis. 3.	01. real. 01. mis. 1.
	Aniuerfarios nuevos.	0. real. 05. mis.	1. real. 31. mis. 2.
	Açança.	Abbadia y Beneficios.	1. real. 02. mis.
Primicia.		0. real. 12. mis. 1.	4. real. 21. mis. 2.
Amillano.	Abbadia.	0. real. 18. mis. 3.	7. real. 01. mis. 1.
	Primicia.	0. real. 06. mis. 1.	2. real. 12. mis. 2.
Andia.	Abbadia.	0. real. 18. mis. 3.	7. real. 01. mis. 1.
Aramendia.	Abbadia.	1. real. 09. mis. 3.	17. real. 05. mis. 3.
	Primicia.	0. real. 14. mis.	5. real. 09. mis.
Arádigo-yen.	Abbadia.	1. real. 07. mis. 2.	16. real. 11. mis. 1.
	Primicia.	0. real. 11. mis. 1.	4. real. 08. mis.
Arbeyça.	Vicaria y porcion del Beneficio.	0. real. 08. mis.	3. real.

A

Otra

# Y E R R I

## Tabla del Subsidio. Paga de cada plaza.

	Otra porcion de Beneficio.	0. real. 02. mis. 3.	01. real. 01. mis. 1.
	Primicia.	0. real. 16. mis. 2.	6. real. 06. mis. 3.
	Capellania.	0. real. 04. mis. 2.	1. real. 24. mis. 3.
<b>Arcoz.</b>	Abbadia y beneficios.	2. real. 29. mis.	37. real. 31. mis. 2.
	Primicia.	0. real. 31. mis.	11. real. 22. mis. 3.
<b>Arguñano.</b>	Abbadia y Beneficio.	2. real. 19. mis.	34. real. 04. mis. 2.
	Primicia.	0. real. 23. mis. 3.	8. real. 32. mis. 3.
	Capellania de don Pedro Martinez.	0. real. 06. mis. 2.	2. real. 15. mis. 3.
	Fundaciones de Misas.	0. real. 02. mis. 1.	0. real. 30. mis. 2.
<b>Arguñaniz.</b>	Vicaria.	0. real. 05. mis. 2.	2. real. 02. mis. 1.
	Primicia.	0. real. 19. mis.	7. real. 04. mis. 2.
<b>Arizala.</b>	Vicaria.	0. real. 06. mis.	2. real. 09. mis.
	Beneficios.	0. real. 10. mis. 1.	3. real. 30. mis. 2.
	Primicia.	0. real. 12. mis.	4. real. 18. mis.
	Tierras de la Cofradia	0. real. 04. mis. 2.	1. real. 24. mis. 3.
	Fundacion de Juan de Azcona.	0. real. 01. mis.	0. real. 13. mis. 2.
<b>Arizaleta.</b>	Abbadia y dos beneficios.	1. real. 14. mis.	18. real. 27. mis.
	Primicia.	0. real. 18. mis. 3.	7. real. 01. mis. 1.
	Capellania de don Pedro Diez.	0. real. 11. mis.	4. real. 04. mis. 2.
<b>Arzafia.</b>	Abbadia rural.	0. real. 05. mis. 3.	2. real. 05. mis. 3.
	Primicia.	0. real. 01. mis. 2.	0. real. 20. mis. 3.
<b>Arzacu.</b>	Vicaria.	0. real. 18. mis. 3.	7. real. 01. mis. 1.
	Primicia.	1. real. 17. mis.	19. real. 31. mis. 2.
<b>Arzaga.</b>	Primicia.	0. real. 09. mis. 2.	3. real. 20. mis. 1.

Cape-

Y E R R I

Tabla del Subsidio. Paga de cada plaza

	Capellania de dō Miguel Gonçalez y su hermana.	0. real. 08. mis. 3.	3. real. 10. mis. 1.
	Fundacion de don Miguel Martinez.	0. real. 06. mis. 2.	2. real. 15. mis. 3.
Arteaga.	Vicaria.	0. real. 06. mis. 2.	2. real. 15. mis. 3.
	Primicia.	0. real. 10. mis.	3. real. 27. mis.
	Fundacion de Miguel Lopez.	0. real. 01. mis.	0. real. 13. mis. 2.
Artabia.	Abbadia.	0. real. 30. mis. 3.	11. real. 19. mis. 1.
	Primicia.	0. real. 11. mis.	4. real. 04. mis. 2.
	Capellania.	0. real. 01. mis. 3.	0. real. 23. mis. 3.
Ayzpun.	Abbadia y Beneficio.	0. real. 26. mis. 3.	10. real. 01. mis. 1.
	Primicia.	0. real. 08. mis. 2.	3. real. 06. mis. 3.
	Fundaciones.	0. real. 03. mis. 1.	1. real. 08. mis.
Azcona.	Abbadia y tres beneficios.	2. real. 14. mis.	32. real. 09. mis.
	Primicia con lo de Ciriza.	0. real. 35. mis. 2.	13. real. 11. mis. 1.
	Capellania de dō Gracian de Azcona.	0. real. 04. mis. 2.	1. real. 24. mis. 3.
Baqueda no.	Abbadia.	1. real.	13. real. 18. mis.
	Primicia.	0. real. 09. mis.	3. real. 13. mis. 2.
	Capellania de Martin Garcia.	0. real. 02. mis. 1.	0. real. 30. mis. 2.
Barindano.	Abbadia.	0. real. 35. mis. 1.	13. real. 08. mis.
	Primicia.	0. real. 11. mis.	4. real. 04. mis. 2.
	Capellania de Martin de Arteaga y su padre.	0. real. 02. mis. 1.	0. real. 30. mis. 2.
	Capellania de Juā Gas		

# Y E R R I.

## Tabla del Subsidio. Paga de cada plaza.

	cia y Garcia de Va- quedano,	0. real. 02. mis. 1.	0. real. 30. mis. 2.	
<b>Bearin.</b>	Vicaria.	0. real. 03. mis. 1.	1. real. 08. mis.	
	Dos Beneficios.	0. real. 10. mis. 3.	4. real. 01. mis. 1.	
	Primicia.	0. real. 10. mis. 3.	4. real. 01. mis. 1.	
	Fundació del Vicario.	0. real. 01. mis. 2.	0. real. 20. mis. 1.	
<b>Zabal:</b>	Abbadia y beneficio.	1. real. 07. mis.	16. real. 04. mis. 2.	
	Tierras de Abbadia.	0. real. 01. mis.	0. real. 13. mis. 2.	
	Primicia.	0. real. 14. mis. 1.	5. real. 12. mis. 2.	
<b>Cirauqui</b>	Vicaria.	0. real. 17. mis. 2.	6. real. 20. mis. 1.	
	Beneficios.	2. real. 27. mis. 1.	37. real. 08. mis.	
	Primicia.	1. real. 24. mis.	22. real. 18. mis.	
	Aniversario de Miguel de Arguñano.	0. real. 04. mis. 2.	1. real. 24. mis. 3.	
	Abbadia de Aniz.	2. real. 24. mis. 3.	36. real. 10. mis. 1.	
	Primicia.	0. real. 25. mis. 3.	9. real. 23. mis. 3.	
	Vrbiqua rural de Yar- te y Primicia.	0. real. 20. mis.	7. real. 18. mis.	
	Capellania de Miguel de Apeztegui.	0. real. 01. mis. 3.	0. real. 23. mis. 3.	
	Capellania de Mart'n de Artaxona.	0. real. 22. mis.	8. real. 09. mis.	
	Capellania de Gracia Martelu.	0. real. 11. mis.	4. real. 04. mis. 2.	
	Capellania de dō Juan de Mañeru.	0. real. 08. mis. 3.	3. real. 10. mis. 1.	
	<b>Cirica.</b>	Abbadia rural.	0. real. 14. mis. 2.	5. real. 15. mis. 3.
	<b>Zubiel- qui.</b>	Vicaria.	0. real. 06. mis.	2. real. 09. mis.
Porcion de vn Benefi- cio.		0. real. 07. mis. 1.	0. real. 30. mis. 2.	
Primicia.		0. real. 22. mis. 3.	8. real. 19. mis. 1.	
Capellania.		0. real. 01. mis. 3.	0. real. 23. mis. 3.	

Vica-

## Tabla del Subsidio? Paga de cada plaza

Zuburrutia.	Vicaria.	0. real. 01. mis. 2.	0. real. 20. mis. 15.
	Primicia.	1. real. 02. mis. 2.	14. real. 15. mis. 3.
Zudayre.	Abbadia y Beneficio.	0. real. 34. mis.	12. real. 27. mis.
	Primicia.	0. real. 11. mis.	4. real. 04. mis. 25.
	Capellania de Mariperez.	0. real. 02. mis. 1.	0. real. 30. mis. 20.
	Fundacion de dō Martin de Yriarte.	0. real. 02. mis. 1.	0. real. 30. mis. 20.
Curuquoyan.	Abbadia y vn Beneficio.	1. real. 24. mis.	22. real. 18. mis.
	Tierras de Abbadia.	0. real. 01. mis. 2.	0. real. 20. mis. 15.
	Primicia.	0. real. 16. mis.	6. reales.
	Capellania de Miguel de Bira.	0. real. 06. mis. 2.	2. real. 15. mis. 3.
Zufia.	Vicaria.	0. real. 09. mis. 2.	3. real. 20. mis. 15.
	Beneficio.	0. real. 18. mis.	6. real. 27. mis.
	Primicia.	0. real. 27. mis.	10. real. 04. mis. 20.
	Capellania de dō Sanchō.	0. real. 08. mis. 3.	3. real. 10. mis. 15.
	Fundacion de Diego Zufia.	0. real. 00. mis. 1.	0. real. 03. mis. 20.
Ecala.	Abbadia.	1. real. 01. mis. 2.	14. real. 02. mis. 15.
	Primicia.	0. real. 12. mis.	4. real. 18. mis.
	Capellania de Lope Sanz de Vaquedano.	0. real. 01. mis. 3.	0. real. 23. mis. 30.
	Capellania de Miguel Sanz de Vaquedano.	0. real. 19. mis.	7. real. 04. mis. 20.
Echaberri.	Vicaria.	0. real. 03. mis. 2.	1. real. 11. mis. 15.
	Primicia.	0. real. 17. mis. 1.	6. real. 17. mis.
	Fundacion de Martin de Chauerri.	0. real. 00. mis. 2.	0. real. 06. mis. 30.
	Fundacion de Ioanes		

Y E R R I.

Tabla del Subsidio. Paga de cada plaza

	Goycoa.	0. real. 00. mis. 2.	0. real. 06. mis. 3.
Echarrin.	Abbadia y beneficio.	2. real. 19. mis. 2.	34. real. 11. mis. 1.
	Primicia.	0. real. 22. mis. 3.	8. real. 19. mis. 1.
	Capellania de dō Iuan de Azcona.	0. real. 02. mis. 1.	0. real. 30. mis. 2.
Eguiarre.	Vicaria.	0. real. 03. mis. 1.	1. real. 08. mis.
	Primicia.	0. real. 17. mis.	6. real. 13. mis. 2.
Eraul.	Vicaria.	0. real. 06. mis.	2. real. 09. mis.
	Primicia.	0. real. 21. mis. 1.	7. real. 35. mis.
Erédazu.	Abbadia.	0. real. 06. mis. 3.	2. real. 19. mis. 1.
	Primicia.	0. real. 01. mis. 3.	0. real. 23. mis. 3.
Eulz.	Abbadia.	1. real. 22. mis. 2.	21. real. 33. mis. 3.
	Primicia.	0. real. 17. mis.	6. real. 13. mis. 2.
Eza.	Decima y Primicia.	0. real. 16. mis. 3.	6. real. 10. mis. 1.
Eztenoz.	Abbadia con tierras.	0. real. 33. mis.	12. real. 13. mis. 2.
	Primicia.	0. real. 08. mis. 3.	3. real. 10. mis. 1.
	Capellania de don Pedro de Eztenoz.	0. real. 07. mis.	2. real. 22. mis. 2.
	Capellania de don Pedro de Arbiçu.	0. real. 14. mis. 2.	5. real. 15. mis. 3.
Galdiano	Abbadia.	1. real. 22. mis. 2.	21. real. 33. mis. 3.
	Primicia.	0. real. 19. mis. 3.	7. real. 14. mis. 3.
	Fundacion.	0. real. 04. mis. 2.	1. real. 24. mis. 3.
Gauca.	Abbadia y Beneficios.	1. real. 08. mis. 3.	16. real. 28. mis. 1.
	Primicia.	0. real. 13. mis. 2.	5. real. 02. mis. 1.
Gari-foayn.	Abbadia y Beneficio.	3. real. 10. mis.	44. real. 09. mis.
	Primicia.	0. real. 30. mis. 2.	11. real. 15. mis. 3.

Curua



## Tabla del Subsidio: Paga de cada plaza:

	Curundayn Abbadia rural,	0. real. 10. mis. 1.	3. real. 30. mis. 2.
Goñi.	Abbadia y sus Beneficios	1. real. 03. mis. 2.	14. real. 29. mis. 1.
	Tierras de la Abbadia	0. real. 01. mis.	0. real. 13. mis. 2.
	Primicia.	0. real. 13. mis. 1.	4. real. 35. mis.
	Fundaciones.	0. real. 03. mis. 3.	1. real. 14. mis. 3.
Gordain.	Abbadia y Beneficio.	1. real. 30. mis. 1.	24. real. 30. mis. 2.
	Primicia.	0. real. 27. mis. 2.	10. real. 11. mis. 1.
Gollano.	Rectoria cõsus anexos	7. real. 18. mis.	101. real. 19. mis. 1.
	Primicia de Gollano.	0. real. 05. mis.	1. real. 31. mis. 2.
	Primicia de Vrra.	0. real. 02. mis.	0. real. 27. mis.
	Capellania de Doña Catalina de Echebelz	0. real. 03. mis. 2.	1. real. 11. mis. 1.
	Fundació de la misma.	0. real. 00. mis. 2.	0. real. 06. mis. 3.
Gorriça.	Abbadia rural.	0. real. 01. mis. 3.	0. real. 23. mis. 3.
Guembe.	Abbadia.	0. real. 29. mis. 3.	11. real. 05. mis. 3.
	Primicia.	0. real. 08. mis. 1.	3. real. 03. mis. 2.
	Tres fundaciones.	0. real. 02. mis. 1.	0. real. 30. mis. 2.
Guerano	Abbadia rural.	0. real. 08. mis. 2.	3. real. 06. mis. 3.
	Primicia.	0. real. 04. mis. 1.	1. real. 21. mis. 2.
Guirguillano.	Abbadia y Beneficio.	2. real.	27. real.
	Primicia.	0. real. 18. mis. 2.	6. real. 33. mis. 3.
	Fundaciones de Missas	0. real. 02. mis. 1.	0. real. 30. mis. 2.
Larrion.	Abbadia.	0. real. 32. mis. 2.	12. real. 06. mis. 3.
	Primicia.	0. real. 10. mis. 1.	3. real. 30. mis. 2.
Leçaun.	Abbadia y dos Beneficios.	1. real. 19. mis. 2.	20. real. 29. mis. 1.

Y E R R I

Tabla del Subsidio. Paga de cada plaza

	Primicia.	0. real. 10. mis. 2.	3. real. 33. mis. 3.
	Aniversarios de tabla.	0. real. 01. mis. 2.	0. real. 20. mis. 1.
	Capellania de Iuã Beltran de Arbiçu y su hijo.	0. real. 08. mis. 3.	3. real. 10. mis. 1.
	Fundacion de don Pedro Subiça Oydor.	0. real. 02. mis. 1.	0. real. 30. mis. 2.
	Capellania del mismo Oydor.	0. real. 18. mis. 1.	6. real. 30. mis. 2.
Lerate.	Abbadia y beneficio.	1. real. 14. mis. 3.	19. real. 01. mis. 1.
	Primicia.	0. real. 13. mis. 1.	4. real. 35. mis.
Lorca.	Vicaria.	0. real. 07. mis.	2. real. 22. mis. 2.
	Primicia.	0. real. 09. mis. 2.	3. real. 20. mis. 1.
Mañeru.	Vicaria.	0. real. 12. mis.	4. real. 18. mis.
	Cinco beneficios con tierras.	2. real. 19. mis. 3.	34. real. 14. mis. 3.
	Primicia.	1. real. 25. mis. 1.	22. real. 35. mis.
Metauté.	Abbadia y beneficios.	1. real. 32. mis. 1.	25. real. 21. mis. 2.
	Primicia.	0. real. 18. mis. 3.	7. real. 01. mis. 1.
	Fundacion de don Miguel Martinez.	0. real. 02. mis. 1.	0. real. 30. mis. 2.
	Otra de Gil de Albiçu.	0. real. 02. mis. 1.	0. real. 30. mis. 2.
	Otra de Iuã Remirez.	0. real. 01. mis. 3.	0. real. 23. mis. 3.
	Otra de Iuã de Albiçu.	0. real. 02. mis. 1.	0. real. 30. mis. 2.
Mótaibã.	Abbadia rural.	0. real. 07. mis.	2. real. 22. mis. 2.
	Primicia.	0. real. 03. mis. 2.	1. real. 11. mis. 1.
Muez.	Abbadia y dos Beneficios.	1. real. 29. mis. 3.	24. real. 23. mis. 3.
	Primicia.	0. real. 18. mis. 2.	6. real. 33. mis. 3.
	Capellania de dō Sancho de Muez.	0. real. 12. mis. 2.	4. real. 24. mis. 3.

Capellania

## Tabla del Subsidio. Pagã de cada plaço.

	Capellania de dõ San- cho de Munarriz.	0. real. 02. mis. 2.	0. real. 33. mis. 3.
	Capellania de dõ Car- los de Arbiçu.	0. real. 26. mis. 2.	9. real. 33. mis. 3.
Munarriz	Abbadia y beneficios. Primicia.	1. real. 26. mis. 1. 0. real. 20. mis.	23. real. 12. mis. 2. 7. real. 18. mis.
	Capellania de dõ Iuan de Vrdiayn.	0. real. 22. mis.	8. real. 09. mis.
	Fundaciones.	0. real. 00. mis. 2.	0. real. 06. mis. 2.
Muneta.	Abbadia. Primicia.	0. real. 28. mis. 2. 0. real. 09. mis. 2.	10. real. 24. mis. 3. 3. real. 20. mis. 1.
Muniayn.	Abbadia y Beneficio. Tierras de Abbadia. Primicia.	0. real. 27. mis. 2. 0. real. 01. mis. 0. real. 08. mis. 3.	10. real. 11. mis. 1. 0. real. 13. mis. 2. 3. real. 10. mis. 1.
	Fundacion de Maria de Liçarraga.	0. real. 02. mis. 1.	0. real. 30. mis. 2.
Murillo.	Abbadia. Primicia. Capellania de Diego Gil y consortes.	1. real. 13. mis. 3. 0. real. 14. mis. 0. real. 11. mis.	18. real. 23. mis. 3. 5. real. 09. mis. 4. real. 04. mis. 2.
Muru.	Abbadia. Primicia.	0. real. 06. mis. 3. 0. real. 03. mis.	2. real. 19. mis. 1. 1. real. 04. mis. 2.
Murugar- ren.	Abbadia y Beneficio. Primicia.	1. real. 00. mis. 2. 0. real. 13. mis. 1.	13. real. 24. mis. 3. 4. real. 35. mis.
Muzqui.	Abbadia y beneficio. Primicia.	1. real. 05. mis. 3. 0. real. 12. mis. 3.	15. real. 23. mis. 3. 4. real. 28. mis. 1.
Naufol.	Abbadia rural.	0. real. 13. mis. 2.	5. real. 02. mis. 1.
Nouar.	Abbadia rural.	0. real. 06. mis.	02. real. 09. mis. Primicia

Y E R R I

Tabla del Subsidio: Paga de cada plaza:

	Primicia.	0. real. 02. mis. 1.	0. real. 30. mis. 2.
Ollobar- ren.	Abbadia y Beneficios.	1. real. 15. mis. 1.	19. real. 08. mis.
	Primicia.	0. real. 18. mis. 3.	7. real. 01. mis. 1.
	Dos Capellanias de Miguel de Galdiano y Pedro de Echeberria.	0. real. 03. mis. 2.	1. real. 11. mis. 1.
	Capellania de Iuan de Ganuça.	0. real. 02. mis. 1.	0. real. 30. mis. 2.
Ollogo- yen.	Abbadia.	0. real. 27. mis. 2.	10. real. 11. mis. 2.
	Primicia.	0. real. 07. mis. 2.	2. real. 29. mis. 1.
	Capellania de dō Iuan Lopez Abbad.	0. real. 00. mis. 2.	0. real. 06. mis. 3.
	Fundacion de Lope de Ollo.	0. real. 00. mis. 2.	0. real. 06. mis. 3.
Orédayn.	Primicia.	0. real. 03. mis. 2.	1. real. 11. mis. 1.
Rieçu.	Abbadia.	1. real. 09. mis. 1.	16. real. 35. mis.
	Tierras de Abbadia.	0. real. 03. mis. 2.	1. real. 11. mis. 1.
	Primicia.	0. real. 17. mis.	6. real. 13. mis. 2.
Salinas de Oro.	Vicaria.	0. real. 12. mis.	4. real. 18. mis.
	Seys Beneficios.	1. real. 30. mis.	24. real. 27. mis.
	Primicia.	0. real. 22. mis. 2.	12. real. 20. mis. 1.
	Capellania vnida a la sacristia.	0. real. 10. mis.	3. real. 27. mis.
	Capellania de Remiro de Vrdanoz.	0. real. 04. mis. 2.	1. real. 24. mis. 3.
	Fundacion de Catalina de Salinas.	0. real. 01. mis.	0. real. 13. mis. 2.
S. Martin.	Abbadia y Beneficio.	1. real. 19. mis. 1.	20. real. 26. mis.
	Primicia.	0. real. 20. mis.	7. real. 18. mis.
	Capellania de Iuã Ramirez de Yaguedano		

Tabla del Subsidio. Paga de cada plaza.

	y Confortes.	0. real. 14. mis. 1.	5. real. 12. mis. 2.
Vgar.	Vicaria.	0. real. 04. mis. 2.	1. real. 24. mis. 3.
	Primicia.	0. real. 25. mis. 1.	9. real. 17. mis.
	Capellania de la casa de Ioanes de Ariza- lera.	0. real. 02. mis. 1.	0. real. 30. mis. 2.
	Mislas de	0. real. 02. mis. 2.	0. real. 33. mis. 3.
Vidaurre	Abbadia y dos Benefi- cios.	2. real. 17. mis.	33. real. 13. mis. 2.
	Primicia.	0. real. 23. mis. 3.	8. real. 32. mis. 3.
	Tres fundaciones.	0. real. 04. mis.	1. real. 18. mis.
Viguria.	Abbadia.	1. real. 08. mis.	16. real. 18. mis.
	Primicia.	0. real. 12. mis.	4. real. 18. mis.
	Capellania del Palacio	0. real. 05. mis. 2.	2. real. 02. mis. 1.
Villanue- ua.	Abbadia.	3. real. 02. mis.	41. real. 09. mis.
	Primicia.	0. real. 31. mis.	11. real. 22. mis. 2.
	Capellania de dō Mar- tin de Ollo.	0. real. 15. mis.	5. real. 22. mis. 2.
	Capellania de don Mi- guel de Torres.	0. real. 22. mis. 2.	8. real. 15. mis. 3.
	Quatro fundaciones.	0. real. 14. mis. 2.	5. real. 15. mis. 3.
Vrdanoz.	Abbadia y Beneficios.	1. real. 00. mis. 3.	13. real. 28. mis. 1.
	Primicia.	0. real. 12. mis.	4. real. 18. mis.
	Capellania del Doctor Vrdanoz.	0. real. 10. mis. 3.	4. real. 01. mis. 1.
	Fundaciones,	0. real. 01. mis.	0. real. 13. mis. 2.
Ybiricu.	Vicaria.	0. real. 04. mis. 1.	1. real. 21. mis. 2.
	Primicia.	0. real. 05. mis. 3.	2. real. 05. mis. 3.
Ysurcu.	Abbadia.	0. real. 14. mis.	5. real. 09. mis.
	Primicia.	0. real. 04. mis. 3.	1. real. 28. mis. 1.

# Y E R R E

## Tabla del Subsidio: Paga de cada plaza

Yruñela	Abbadia	0. real. 22. mis. 1.	8. real. 12. mis. 1.
	Primicia.	0. real. 07. mis. 2.	2. real. 29. mis. 1.
Yrurre.	Abbadia y Beneficio.	2. real.	37. real.
	Tierras de Abbadia.	0. real. 01. mis. 1.	0. real. 17. mis.
	Primicia.	0. real. 19. mis.	7. real. 04. mis. 2.
	Capellania de don Fernando.	0. real. 06. mis. 2.	2. real. 15. mis. 3.
	Dos Aniuersarios.	0. real. 01. mis.	0. real. 13. mis. 2.
Yruxo.	Abbadia y vn Beneficio.	0. real. 30. mis. 2.	11. real. 15. mis. 3.
	Primicia.	0. real. 08. mis. 3.	3. real. 10. mis. 1.
	Capellania de Ioanes de Yruxo.	0. real. 07. mis. 3.	2. real. 32. mis. 3.
Yturgo- yen.	Abbadia y dos Beneficios.	1. real. 20. mis. 3.	21. real. 10. mis. 1.
	Primicia.	0. real. 09. mis. 3.	3. real. 23. mis. 3.
	Capellania de don Pedro Beltran de Esparza con su aumento.	0. real. 12. mis.	4. real. 18. mis.
		151. real. 01. mis.	2038. real. 3. mis. 2.

# Arciprestado de Yerrí.

Tabla del Escusado. Paga de cada plaza.

	Drechos del Arcipreste.		
Abarçuca.	Vicaria.	0. real. 12. mis.	3. real. 33. mis.
	Seys Beneficios.	0. real. 09. mis. 2.	3. real. 03. mis. 3.
	Primicia.	2. real. 21. mis. 3.	30. real. 21. mis. 3.
		1. real. 11. mis.	15. real. 12. mis. 1.
Açança.	Abbadia y Beneficios.	1. real. 02. mis.	12. real. 14. mis. 2.
	Primicia.	0. real. 12. mis. 1.	4 real.
Amillano.	Abbadia.	0. real. 18. mis. 3.	6. real. 04. mis. 2.
	Primicia.	0. real. 06. mis. 1.	2. real. 01. mis. 2.
Andia.	Abbadia.	0. real. 18. mis. 3.	6. real. 04. mis. 2.
Aramendia.	Abbadia.	1. real. 09. mis. 3.	14. real. 33. mis. 3.
	Primicia.	0. real. 14. mis.	4. real. 20. mis. 2.
Arádigo-yen.	Abbadia.	1. real. 07. mis. 2.	14. real. 07. mis. 1.
	Primicia.	0. real. 11. mis. 1.	3. real. 24. mis. 1.
Arbeyça.	Vicaria y porcion de vn Beneficio.	0. real. 08. mis.	2. real. 22. mis.
	Porcion de otro Beneficio.	0. real. 02. mis. 3.	0. real. 32. mis. 2.
	Primicia.	0. real. 16. mis. 2.	5. real. 14. mis.
Arçoz.	Abbadia y Beneficios.	2. real. 29. mis.	32. real. 34. mis. 3.
	Primicia.	0. real. 31. mis.	10. real. 04. mis. 1.
Arguiñano.	Abbadia y vn Beneficio.	2. real. 18. mis.	29. real. 13. mis. 2.
	Primicia.	0. real. 23. mis. 3.	7. real. 27. mis. 1.
Arguinaz.	Vicaria.	0. real. 05. mis. 2.	1. real. 18. mis. 3.
	Primicia.	0. real. 18. mis. 3.	6. real. 04. mis. 2.

Y E R R I:

Tabla del Escusado: Paga de cada plaza

Arigala.	Vicaria.	0. real. 06. mis.	1. real. 34. mis. 2.
	Vn Beneficio.	0. real. 10. mis.	3. real. 09. mis. 2.
	Primicia.	0. real. 12. mis.	3. real. 33. mis.
Arigaleta	Abbadia y dos Benefi- cios.	1. real. 14. mis.	16. real. 11. mis. 2.
	Primicia.	0. real. 18. mis. 2.	06. real. 01. mis. 2.
Arrastia.	Abbadia rural.	0. real. 05. mis. 3.	1. real. 31. mis. 3.
	Primicia.	0. real. 01. mis. 2.	0. real. 17. mis. 3.
Artaça.	Primicia.	0. real. 09. mis. 2.	3. real. 03. mis. 3.
	Vicaria.	0. real. 18. mis. 3.	6. real. 04. mis. 2.
Artaçu.	Primicia.	1. real. 16. mis. 3.	17. real. 08. mis.
	Abbadia.	0. real. 30. mis. 3.	10. real. 01. mis. 2.
Artabia.	Primicia.	0. real. 11. mis.	3. real. 21. mis. 1.
	Vicaria.	0. real. 06. mis. 2.	2. real. 04. mis. 2.
Arteaga.	Primicia.	0. real. 10. mis.	3. real. 09. mis. 2.
	Abbadia y beneficio.	0. real. 16. mis. 3.	8. real. 26. mis. 2.
Ayzpun.	Primicia.	0. real. 08. mis. 3.	2. real. 31. mis.
	Abbadia y tres Bene- ficios.	2. real. 14. mis.	28. real. 02. mis. 2.
Azcona.	Primicia con lo de Ci- riza.	0. real. 35. mis. 2.	11. real. 21. mis. 1.
	Abbadia.	1. real.	11. real. 27. mis.
Baqueda no.	Primicia.	0. real. 09. mis.	2. real. 33. mis. 2.
	Abbadia.	0. real. 35. mis. 1.	11. real. 18. mis. 1.
Barinda- no.	Primicia.	0. real. 10. mis. 3.	3. real. 18. mis. 2.
	Vicaria.	0. real. 03. mis. 1.	01. real. 02. mis. 1.



## Tabla del Escusado. Paga de cada plaço.

	Dos Beneficios. Primicia.	0. real. 10. mis. 3. 0. real. 10. mis. 3.	3. real. 18. mis. 2. 3. real. 18. mis. 2.
Zabal.	Abadia y vn beneficio Primicia.	1. real. 07. mis. 0. real. 14. mis. 1.	14. real. 01. mis. 1. 4. real. 23. mis. 2.
Girauqui	Vicaria. Ocho Beneficios. Primicia. Abbadia y beneficios de Aniz. Primicia. Urbe rural de Eguiar- te la Primicia.	0. real. 17. mis. 2. 2. real. 27. mis. 1. 1. real. 24. mis. 2. real. 24. mis. 3. 0. real. 25. mis. 3. 0. real. 20. mis.	5. real. 25. mis. 3. 32. real. 14. mis. 1. 19. real. 21. mis. 31. real. 21. mis. 8. real. 14. mis. 3. 6. real. 19. mis.
Cirica.	Abbadia rural.	0. real. 14. mis. 2.	4. real. 26. mis. 2.
Zubiel- qui.	Vicaria. Porcion de vn Benefi- cio. Primicia.	0. real. 06. mis. 0. real. 02. mis. 1. 0. real. 22. mis. 3.	1. real. 34. mis. 2. 0. real. 26. mis. 2. 7. real. 15. mis. 2.
Zuburru- tia.	Vicaria rural. Primicia.	0. real. 01. mis. 2. 1. real. 02. mis. 2.	0. real. 17. mis. 3. 12. real. 20. mis.
Zudayre.	Abbadia y Beneficio. Primicia.	0. real. 34. mis. 0. real. 11. mis.	11. real. 03. mis. 2. 3. real. 21. mis. 1.
Zufia.	Vicaria. Beneficio. Primicia.	0. real. 09. mis. 2. 0. real. 18. mis. 0. real. 27. mis.	3. real. 03. mis. 3. 5. real. 31. mis. 2. 8. real. 29. mis. 1.
Curuquo- ayn.	Abbadia y vn Benefi- cio. Primicia.	1. real. 24. mis. 0. real. 16. mis.	19. real. 21. mis. 5. real. 08. mis.
Ecala.	Abbadia.	1. real. 01. mis. 2.	12. real. 08. mis. 2. Primi-

# Y E R R I:

## Tabla del Escusado: Paga de cada plaza

	Primicia.	0. real. 12. mis.	3. real. 33. mis.
Echaberri.	Vicaria.	0. real. 03. mis. 2.	1. real. 05. mis. 1.
	Primicia.	0. real. 17. mis. 1.	5. real. 22. mis. 3.
Echarren	Abbadia y vn Beneficio.	2. real. 19. mis. 2.	29. real. 31. mis. 1.
	Primicia.	0. real. 22. mis. 3.	7. real. 15. mis. 2.
Eguiarte.	Vicaria.	0. real. 03. mis. 1.	1. real. 02. mis. 1.
	Primicia.	0. real. 17. mis.	5. real. 19. mis. 3.
Eraul.	Vicaria.	0. real. 06. mis.	1. real. 34. mis. 2.
	Primicia.	0. real. 21. mis. 1.	6. real. 33. mis. 3.
Erédazu.	Abbadia.	0. real. 06. mis. 2.	2. real. 04. mis. 2.
	Primicia.	0. real. 01. mis. 3.	0. real. 10. mis. 3.
Eulz.	Abbadia.	1. real. 22. mis. 2.	19. real. 03. mis. 2.
	Primicia.	0. real. 17. mis.	5. real. 19. mis. 3.
Eza.	Decima y Primicia.	0. real. 16. mis. 2.	5. real. 14. mis.
Eztenoz.	Abbadia.	0. real. 32. mis. 1.	10. real. 19. mis.
	Primicia.	0. real. 08. mis. 3.	2. real. 31. mis.
Galdiano	Abbadia.	1. real. 22. mis. 2.	19. real. 03. mis. 2.
	Primicia.	0. real. 19. mis. 3.	6. real. 16. mis. 1.
Ganuça.	Abbadia y Beneficios.	1. real. 08. mis. 3.	14. real. 22. mis.
	Primicia.	0. real. 13. mis. 3.	4. real. 17. mis. 3.
Gari- Joayn.	Abbadia y Beneficio.	3. real. 10. mis.	38. real. 18. mis. 2.
	Primicia.	0. real. 30. mis. 2.	9. real. 34. mis. 2.
	Çurundayn rural.	0. real. 10. mis. 1.	3. real. 12. mis. 2.
Goñi.	Abbadia y sus benefi-		

## Tabla del Escusado? Paga de cada plaza?

	cios?	1. real. 03. mis. 2.	12. real. 32. mis. 1.
	Primicia.	0. real. 13. mis. 1.	4. real. 11. mis. 3.
Gollano.	Retoria con su anexo.	5. real. 28. mis.	67. real. 32. mis.
	Primicia.	0. real. 05. mis.	1. real. 22. mis. 3.
	Primicia de Vrra.	0. real. 02. mis.	0. real. 23. mis. 2.
Gorocin.	Abbadia y Beneficio.	1. real. 30. mis. 1.	21. real. 22. mis. 2.
	Primicia.	0. real. 27. mis. 2.	8. real. 35. mis. 1.
Gorriça.	Abbadia rural.	0. real. 01. mis. 3.	0. real. 20. mis. 3.
Guembe.	Abbadia.	0. real. 29. mis. 3.	9. real. 25. mis. 3.
	Primicia.	0. real. 08. mis. 1.	2. real. 25. mis.
Guerano.	Abbadia rural:	0. real. 08. mis. 2.	2. real. 28. mis.
	Primicia.	0. real. 04. mis. 1.	1. real. 14. mis.
Guirgui-llano.	Abbadia y Beneficio.	2. real.	23. real. 18. mis.
	Primicia.	0. real. 18. mis. 2.	6. real. 01. mis. 2.
Larrion.	Abbadia.	0. real. 32. mis. 2.	10. real. 22. mis.
	Primicia.	0. real. 10. mis. 1.	3. real. 12. mis. 2.
Leçaun.	Abbadia y dos benefi- cios.	1. real. 19. mis. 2.	18. real. 04. mis. 1.
	Primicia.	0. real. 10. mis. 2.	3. real. 15. mis. 2.
Lerate.	Abbadia y beneficio	1. real. 14. mis. 3.	16. real. 20. mis. 2.
	Primicia.	0. real. 13. mis. 1.	4. real. 11. mis. 3.
Lorca.	Vicaria.	0. real. 07. mis.	2. real. 10. mis. 1.
	Primicia.	0. real. 09. mis. 2.	3. real. 03. mis. 3.
Mañeru.	Vicaria.	0. real. 12. mis.	3. real. 33. mis.
	Cinco Beneficios.	2. real. 18. mis. 3.	29. real. 22. mis. 2.
	Primicia.	1. real. 25. mis. 2.	20. real. 02. mis. 3.

# Y E R R I

## Tabla del Escusado. Paga de cada plaza

Metautē.	Abbadia y Beneficios. Primicia.	1. real. 32. mis. 1. 0. real. 18. mis. 3.	22. real. 10. mis. 6. real. 04. mis. 2.
Mōtalbā.	Abbadia rural. Primicia.	0. real. 07. mis. 0. real. 03. mis. 2.	2. real. 10. mis. 1. 1. real. 05. mis. 1.
Muez.	Abbadia y dos Bene- ficios. Primicia.	1. real. 29. mis. 3. 0. real. 18. mis. 2.	21. real. 16. mis. 3. 6. real. 01. mis. 2.
Munarriz	Abbadia y Beneficios. Primicia.	1. real. 26. mis. 1. 0. real. 20. mis.	20. real. 11. mis. 2. 6. real. 19. mis.
Muneta.	Abbadia. Primicia.	0. real. 28. mis. 2. 0. real. 09. mis. 2.	9. real. 11. mis. 3. real. 03. mis. 3.
Muniayn.	Abbadia y vn Benefi- cio. Primicia.	0. real. 27. mis. 2. 0. real. 08. mis. 1.	8. real. 35. mis. 1. 2. real. 25. mis.
Murillo.	Abbadia. Primicia.	1. real. 13. mis. 3. 0. real. 14. mis.	16. real. 08. mis. 3. 4. real. 20. mis. 2.
Muru.	Abbadia. Primicia.	0. real. 06. mis. 3. 0. real. 03. mis.	2. real. 07. mis. 2. 0. real. 35. mis. 1.
Murugar- ren.	Abbadia y vn Benefi- cio. Primicia.	1. real. 00. mis. 2. 0. real. 13. mis. 1.	11. real. 33. mis. 4. real. 11. mis. 3.
Mazqui.	Abbadia y beneficio. Primicia.	1. real. 05. mis. 3. 0. real. 12. mis. 3.	13. real. 22. mis. 3. 4. real. 06. mis.
Naufol.	Abbadia rural.	0. real. 13. mis. 2.	4. real. 14. mis. 3.
Nouars.	Abbadia rural. Primicia.	0. real. 06. mis. 0. real. 02. mis. 1.	1. real. 34. mis. 2. 0. real. 26. mis. 2.

Abba-

## Tabla del Escusado: Paga de cada plaza.

Riequ.	Abbadia. Primicia.	1. real. 09. mis. 1. 0. real. 17. mis.	14. real. 18. mis. 2. 5. real. 19. mis. 3.
Ollobar. ren.	Abbadia y Beneficios. Primicia.	1. real. 15. mis. 2. 0. real. 18. mis. 2.	16. real. 29. mis. 1. 6. real. 01. mis. 2.
Ollogo- yen.	Abbadia. Primicia.	0. real. 27. mis. 2. 0. real. 07. mis. 2.	8. real. 35. mis. 1. 2. real. 16. mis. 1.
Orédayn.	Primicia.	0. real. 03. mis. 2.	1. real. 05. mis. 1.
Salinas de Oro.	Vicaria. Seys Beneficios. Primicia.	0. real. 12. mis. 1. real. 30. mis. 0. real. 33. mis. 2.	3. real. 33. mis. 21. real. 19. mis. 2. 10. real. 33. mis. 3.
S. Martin.	Abbadia y Beneficios. Primicia.	1. real. 19. mis. 1. 0. real. 20. mis.	18. real. 01. mis. 1. 6. real. 19. mis.
Vgar.	Vicaria. Primicia.	0. real. 04. mis. 2. 0. real. 25. mis. 1.	1. real. 17. mis. 8. real. 08. mis. 3.
Vidaurre	Abbadia y dos benefi- cios. Primicia.	2. real. 17. mis. 0. real. 23. mis. 2.	29. real. 01. mis. 3. 7. real. 24. mis. 1.
Viguria.	Abbadia. Primicia.	1. real. 08. mis. 0. real. 12. mis.	14. real. 13. mis. 3. real. 33. mis.
Villanue- ua.	Abbadia. Primicia.	3. real. 02. mis. 0. real. 31. mis.	35. real. 32. mis. 2. 10. real. 04. mis. 1.
Vrdanoz.	Abbadia y tres Bene- ficios. Primicia.	1. real. 00. mis. 3. 0. real. 12. mis.	12. real. 3. real. 33. mis.
Ybiricu.	Vicaria. Primicia.	0. real. 04. mis. 1. 0. real. 06. mis.	1. real. 14. mis. 1. real. 34. mis. 2.

# Y E R R I.

## Tabla del Escusado. Paga de cada plaza.

Yçurçū.	Abbadia.	0. real. 14. mis.	4. real. 20. mis. 2.
	Primicia.	0. real. 04. mis. 2.	1. real. 17. mis.
Yruñela.	Abbadia.	0. real. 22. mis. 1.	7. real. 09. mis. 2.
	Primicia.	0. real. 07. mis. 1.	2. real. 13. mis. 1.
Yrurre.	Abbadia y Beneficio.	2. real.	23. real. 18. mis.
	Primicia.	0. real. 19. mis.	6. real. 07. mis. 1.
Yruxo.	Abbadia y vn Beneficio.	0. real. 30. mis. 2.	9. real. 34. mis. 2.
	Primicia.	0. real. 08. mis. 3.	2. real. 31. mis.
Yturgo- yen.	Abbadia y dos Bene- ficios.	1. real. 20. mis. 3.	18. real. 19. mis.
	Primicia.	0. real. 09. mis. 3.	3. real. 06. mis. 3.
		135. real. 25. mis. 2.	1594. real. 20. mis. 3.

# Arciprestado de Yerri.

Subsidio y Escusado juntos en cada plaço.

	Arcipreste de sus derechos.	8. real. 15. mis.
Abarçuça.	Vicaria. Beneficios. Primicia.	6. real. 24. mis. 65. real. 27. mis. 2. 32. real. 34. mis. 3.
Açança.	Abbadia y beneficios. Primicia.	26. real. 23. mis. 2. 8. real. 21. mis. 2.
Amillano.	Abbadia. Primicia.	13. real. 05. mis. 3. 4. real. 14. mis.
Andia.	Abbadia.	13. real. 05. mis. 3.
Aramendia.	Abbadia. Primicia.	32. real. 03. mis. 2. 9. real. 29. mis. 2.
Arãdigo-yen.	Abbadia. Primicia.	30. real. 18. mis. 2. 7. real. 32. mis. 1.
Arbeyça.	Vicaria y porcion de vn Beneficio. Porcion de otro Beneficio. Primicia.	5. real. 22. mis. 1. real. 33. mis. 3. 11. real. 20. mis. 3.
Arçoz.	Abbadia y beneficios. Primicia.	70. real. 31. mis. 1. 21. real. 26. mis. 3.
Arguiñano.	Abbadia y Beneficio. Primicia.	63. real. 18. mis. 16. real. 24. mis.
Arguinaziz.	Vicaria. Primicia.	3. real. 31. mis. 13. real. 09. mis.

Y E R R I.

Subsidio y Escusado juntos en cada plaza.

Ariçala.	Vicaria.	4. real. 07. mis. 2.
	Beneficio.	7. real. 04. mis.
	Primicia.	8. real. 15. mis.
Arrastia.	Abbadia rural.	4. real. 01. mis. 2.
	Primicia.	1. real. 02. mis.
Ariçaleta.	Abbadia y beneficios.	35. real. 02. mis. 2.
	Primicia.	13. real. 02. mis. 3.
Artaça.	Primicia.	6. real. 24. mis.
Artaçu.	Vicaria.	13. real. 05. mis. 3.
	Primicia.	37. real. 03. mis. 2.
Artabia.	Abbadia.	21. real. 20. mis. 3.
	Primicia.	7. real. 25. mis. 3.
Arteaga.	Vicaria.	4. real. 20. mis. 1.
	Primicia.	7. real. 00. mis. 2.
Ayzpun.	Abbadia y Beneficio.	18. real. 27. mis. 3.
	Primicia.	6. real. 01. mis. 3.
Azcona.	Abbadia y beneficios.	60. real. 11. mis. 2.
	Primicia con lo de Ciriza.	24. real. 31. mis. 2.
Baqueda no.	Abbadia.	25. real. 09. mis.
	Primicia.	5. real. 11. mis. 2.
Barinda no.	Abbadia.	24. real. 27. mis. 1.
	Primicia.	7. real. 23. mis.
Bearin.	Vicaria.	2. real. 10. mis. 1.
	Beneficios.	7. real. 19. mis. 3.
	Primicia.	7. real. 19. mis. 3.

Abba-



## Subsidio y Escusado juntos en cada plaço.

Zabal:	Abbadia y Beneficio.	30. real. 05. mis. 3.
	Tierras de Abbadia.	0. real. 13. mis. 2.
	Primicia.	10. real.
Cirauqui	Vicaria.	12. real. 10. mis.
	Beneficios.	69. real. 22. mis. 1.
	Primicia.	42. real. 03. mis.
	Abbadia de Aniz.	67. real. 31. mis. 1.
	Primicia.	18. real. 02. mis. 2.
	Primicia de Vrbe.	14. real. 01. mis.
Cirica.	Abbadia rural:	10. real. 06. mis. 1.
Zubiel- qui.	Vicaria:	4. real. 07. mis. 2.
	Porcion.	1. real. 21. mis.
	Primicia:	15. real. 34. mis. 3.
Zuburru- tia.	Vicaria.	1. real. 02. mis.
	Primicia.	27. real. 00. mis. 1.
Zudayre.	Abbadia y Beneficio.	23. real. 30. mis. 2.
	Primicia.	7. real. 25. mis. 3.
Curuquo ayn.	Abbadia y Beneficio.	42. real. 03. mis.
	Tierras de Abbadia.	0. real. 20. mis. 1.
	Primicia.	11. real. 08. mis.
Zufia.	Vicaria.	6. real. 24. mis.
	Beneficio.	12. real. 22. mis. 2.
	Primicia:	18. real. 33. mis. 3.
Ecala.	Abbadia.	26. real. 11. mis.
	Primicia.	8. real. 15. mis.
Echaber- ri.	Vicaria.	2. real. 16. mis. 2.
	Primicia.	12. real. 03. mis. 3.

Abba-

Y E R R I.

Subsidio y Escusado juntos en cada plaçõ.

Echarren	Abbadia y Beneficios.	64. real. 06. mis. 2.
	Primicia.	15. real. 34. mis. 3.
Eguiarte.	Vicaria.	2. real. 10. mis. 1.
	Primicia.	11. real. 33. mis. 1.
Eraul.	Vicaria.	4. real. 07. mis. 2.
	Primicia.	14. real. 32. mis. 3.
Erédazu.	Abbadia.	4. real. 23. mis. 3.
	Primicia.	1. real. 08. mis. 2.
Eulz.	Abbadia.	41. real. 01. mis. 1.
	Primicia.	11. real. 33. mis. 1.
Eza.	Decima y Primicia.	11. real. 24. mis. 1.
Eztenoz.	Abbadia.	22. real. 32. mis. 2.
	Primicia.	6. real. 05. mis. 1.
Galdiano	Abbadia.	41. real. 01. mis. 1.
	Primicia.	13. real. 31. mis.
Ganuça .	Abbadia y Beneficios.	31. real. 14. mis. 1.
	Primicia.	09. real. 20. mis.
Gari-foayn.	Abbadia y Beneficio.	82. real. 27. mis. 2.
	Primicia.	21. real. 14. mis. 1.
	Curundayn.	7. real. 07. mis. 2.
Goñi.	Abbadia y beneficios.	27. real. 25. mis. 2.
	Primicia.	9. real. 10. mis. 3.
Gollano.	Retoria.	169. real. 15. mis. 1.
	Primicia.	3. real. 18. mis. 1.
	Primicia de Vrra.	1. real. 14. mis. 2.

Abba-

## Subsidio y Escusado juntos en cada plaza

Gordcin.	Abbadia y beneficio.	46. real. 17. mis.
	Primicia.	19. real. 10. mis. 2.
Gorriça.	Abbadia rural.	1. real. 08. mis. 2.
Guembe.	Abbadia.	20. real. 31. mis. 2.
	Primicia.	5. real. 28. mis. 2.
Guerano	Abbadia rural.	5. real. 34. mis. 3.
	Primicia.	2. real. 35. mis. 2.
Guirgui-llano.	Abbadia y Beneficio.	50. real. 18. mis.
	Primicia.	12. real. 35. mis. 1.
Larrion.	Abbadia.	12. real. 28. mis. 3.
	Primicia.	7. real. 07. mis.
Leçaun.	Abbadia y Beneficios.	38. real. 33. mis. 2.
	Primicia.	7. real. 13. mis. 1.
Lerate.	Abbadia y Beneficio.	35. real. 21. mis. 3.
	Primicia.	9. real. 10. mis. 3.
Lorca.	Vicaria.	4. real. 32. mis. 3.
	Primicia.	6. real. 24. mis.
Mañeru.	Vicaria.	8. real. 15. mis.
	Beneficios.	64. real. 01. mis. 1.
	Primicia.	43. real. 01. mis. 3.
Merautē.	Abbadia y Beneficios.	47. real. 32. mis. 1.
	Primicia.	13. real. 05. mis. 3.
Mōralbā.	Abbadia rural.	4. real. 32. mis. 3.
	Primicia.	2. real. 16. mis. 2.
Muez.	Abbadia y beneficios.	46. real. 04. mis. 2.
		Primicia

Subsidio y Escusado juntos en cada plaza

	Primicia.	12. real. 35. mis. 1.
Munarriz	Abbadia y Beneficios. Primicia.	43. real. 24. mis. 14. real. 01. mis.
Munera.	Abbadia. Primicia.	19. real. 35. mis. 3. 6. real. 24. mis.
Muniayn.	Abbadia y beneficio. Tierras de Abbadia. Primicia.	19. real. 10. mis. 2. 0. real. 13. mis. 2. 5. real. 35. mis. 1.
Murillo.	Abbadia. Primicia.	34. real. 32. mis. 2. 9. real. 29. mis. 2.
Muru.	Abbadia. Primicia.	4. real. 26. mis. 3. 2. real. 03. mis. 3.
Murugarren.	Abbadia y beneficio. Primicia.	25. real. 21. mis. 2. 9. real. 10. mis. 8.
Muzqui.	Abbadia y Beneficio. Primicia.	29. real. 10. mis. 2. 8. real. 34. mis. 1.
Nausol.	Abbadia rural.	9. real. 17. mis.
Nouar.	Abbadia rural. Primicia.	4. real. 07. mis. 2. 1. real. 21. mis.
Ollobarren.	Abbadia y Beneficios. Primicia.	36. real. 01. mis. 3. 13. real. 02. mis. 3.
Ollogoyen.	Abbadia. Primicia.	19. real. 10. mis. 1. 5. real. 09. mis. 3.
Orédayn.	Primicia.	2. real. 16. mis. 2.

Subsidio y Escusado juntos en cada plaza

Rieçu.	Abbadia y Beneficio. Tierras de Abbadia. Primicia.	31. real. 26. mis. 2. 1. real. 11. mis. 1. 11. real. 33. mis. 1.
Salinas de Oro.	Vicaria. Beneficios. Primicia.	8. real. 15. mis. 46. real. 10. mis. 2. 23. real. 18. mis.
S. Martin.	Abbadia y Beneficio. Primicia.	38. real. 27. mis. 1. 14. real. 01. mis.
Vgar.	Vicaria. Primicia.	3. real. 05. mis. 3. 17. real. 25. mis. 3.
Vidaurre	Abbadia y Beneficios. Primicia.	62. real. 15. mis. 1. 16. real. 21. mis.
Viguria.	Abbadia. Primicia.	30. real. 31. mis. 8. real. 15. mis.
Villanueva.	Abbadia. Primicia.	77. real. 05. mis. 21. real. 25. mis. 3.
Vrdanoz	Abbadia y Beneficios. Primicia.	25. real. 28. mis. 1. 8. real. 15. mis.
Ybiricu.	Vicaria. Primicia.	2. real. 35. mis. 2. 4. real. 04. mis. 2.
Yçurçu.	Abbadia. Primicia.	9. real. 29. mis. 2. 3. real. 09. mis. 1.
Yruñela.	Abbadia. Primicia.	15. real. 22. mis. 2. 5. real. 06. mis. 3.
Yrur e.	Abbadia y Beneficio. Tierras de Abbadia.	50. real. 18. mis. 0. real. 17. mis.

R 2 Pri

# Y E R R O

## Subsidio y Escusado juntos en cada piaçõ

	Primicia:	13. real. 11. mis. 3.
Yruxo.	Abbadia y vn Benefi- ficio.	21. real. 14. mis. 1.
	Primicia.	6. real. 05. mis. 1.
Yturgo- yen.	Abbadia y beneficios.	39. real. 29. mis. 1.
	Primicia.	6. real. 30. mis. 2.
		3633. real. 16. mis. 2.

Sumario de lo que todas las rentas Ecclesiasticas de cada lugar juntas pagan de Subsidio y Escusado en este Arciprestado cada plaço.

Arcipreste.	08. real. 15. mis.	Erendazu.	05. real. 32. mis. 1.
Abarçuça.	113. real. 17. mis. 1.	Eulz.	52. real. 34. mis. 2.
Azança.	35. real. 09. mis.	Eza.	11. real. 24. mis. 1.
Amillano.	17. real. 19. mis. 3.	Eztenoz.	37. real. 04. mis.
Andia.	13. real. 05. mis. 3.	Galdiano.	56. real. 21. mis.
Aramendia.	41. real. 33. mis.	Ganuza.	40. real. 34. mis. 1.
Arandigoyen.	38. real. 14. mis. 3.	Garisoayn.	11. real. 12. mis. 3.
Arbeyza.	20. real. 29. mis. 1.	Goñi.	38. real. 28. mis. 2.
Arçoz.	92. real. 21. mis.	Gorocin.	65. real. 27. mis. 2.
Arguiñano.	83. real. 16. mis. 1.	Gollano.	175. real. 30. mis.
Arguinariz.	17. real. 03. mis.	Gorriça.	01. real. 08. mis. 2.
Arizala.	21. real. 28. mis. 3.	Guembe.	27. real. 18. mis. 2.
Arizaleta.	52. real. 09. mis. 3.	Guerano.	08. real. 34. mis. 1.
Arrastia.	05. real. 03. mis. 2.	Guirguillano.	64. real. 11. mis. 2.
Artaza.	12. real. 14. mis.	Larrion.	29. real. 35. mis. 3.
Artazu.	50. real. 09. mis. 1.	Lezaun.	57. real. 30. mis. 1.
Arteaga.	11. real. 34. mis. 1.	Lerate.	44. real. 32. mis. 2.
Artabia.	29. real. 34. mis. 1.	Lorca.	11. real. 20. mis. 3.
Ayzpun.	26. real. 01. mis. 2.	Mañeru.	115. real. 18. mis.
Azcona.	86. real. 31. mis. 3.	Metauten.	64. real. 09. mis.
Baquedano.	32. real. 14. mis. 3.	Montalban.	07. real. 13. mis. 1.
Barindano.	34. real. 03. mis. 1.	Muez.	74. real. 24. mis.
Beařin.	17. real. 34. mis.	Munarriz.	66. real. 04. mis. 3.
Zabal.	40. real. 19. mis. 1.	Muneta.	26. real. 23. mis. 3.
Cirauqui.	241. real. 34. mis. 1.	Muniayn.	26. real. 17. mis. 3.
Ciriza.	10. real. 06. mis. 1.	Murillo.	48. real. 30. mis. 2.
Cubielqui.	22. real. 15. mis.	Muru.	06. real. 30. mis. 2.
Zuburrutia.	28. real. 02. mis. 1.	Murugarren.	34. real. 32. mis. 2.
Zudayre.	33. real. 09. mis. 1.	Muzqui.	38. real. 08. mis. 3.
Curuquoayn.	56. real. 11. mis.	Naufol.	09. real. 17. mis.
Zufia.	41. real. 22. mis.	Nobar.	05. real. 28. mis. 2.
Ecala.	42. real. 18. mis. 2.	Ollobarren.	51. real. 09. mis. 3.
Echabarrı.	14. real. 33. mis. 3.	Ollogoyen.	24. real. 33. mis. 2.
Echarren.	80. real. 35. mis. 3.	Rieçu.	44. real. 35. mis. 1.
Eguiarte.	14. real. 07. mis. 2.	Orendayn.	02. real. 16. mis. 2.
Eraul.	19. real. 04. mis. 1.		

## Y E R R I

Salinas.	84. real. 00. mis. 3.	Ybiricu.	67. real. 04. mis.
San Martin.	58. real. 04. mis. 1.	Yçurçu.	13. real. 02. mis. 3.
Vgar.	22. real. 23. mis.	Yruñela.	20. real. 28. mis. 1.
Vidaurre.	80. real. 18. mis. 1.	Yrurre.	67. real. 04. mis.
Viguria.	41. real. 12. mis. 1.	Yruxo.	30. real. 16. mis. 1.
Villanueva.	118. real. 14. mis. 1.	Yturgoyen.	51. real. 05. mis. 1.
Vrdanoz.	38. real. 22. mis.		

Han se puesto estos lugares por orden del Abecedario, para que el q buscare alguno dellos lo pueda hallar mas facilmente, pero distribuyendolos por sus Corriedos como lo estan en las Tablas originales, se hallaran en ellos como se siguen en la primera y tercera columnas infracriptas, y pagara cada vno como esta dicho por todas sus rentas lo que les corresponde en la segunda y quarta columnas, y juntos la suma que al pie de ellos se pone.

### *Corriedo de Goñi.*

Goñi.	38. real. 28. mis.
Manariz.	66. real. 04. mis. 3.
Vrdanoz.	38. real. 22. mis. 2.
Açança.	35. real. 09. mis.
Ayzpua.	26. real. 01. mis. 2.
204. real. 29. mis. 3.	

### *Corriedo del Quarto.*

Salinas de Oro.	84. real. 00. mis. 3.
Muntayn.	26. real. 17. mis. 3.
Yçurçu.	13. real. 02. mis. 3.
123. real. 21. mis. 1.	

### *Corriedo de Aniz.*

Andia.	13. real. 05. mis. 3.
--------	-----------------------

Cirauqui.	241. real. 34. mis. 1.
Mañeru.	115. real. 18. mis.
356. real. 22. mis.	

### *Corriedo de Zuburrutia.*

Zuburrutia.	28. real. 02. mis. 1.
Artaçu.	50. real. 09. mis. 1.
Gorriça.	01. real. 08. mis. 2.
Echarren.	80. real. 35. mis. 3.
Guirguillano.	64. real. 11. mis. 3.
Orendayn.	02. real. 26. mis. 2.
Arguinariz.	17. real. 03. mis.
244. real. 15. mis.	

### *Corriedo de Guegalaz.*

Villanueva.	118. real. 14. mis. 1.
Garifoayn.	111. real. 12. mis. 3.
Yrurre.	



Yrurre.	67. real. 04. mis.
Lerate.	44. real. 32. mis. 2.
Naufol.	09. real. 17. mis.
Muzqui.	38. real. 08. mis. 3.
Ezrenoz.	37. real. 04. mis.
Arçoz.	92. real. 21. mis.
Viguria.	41. real. 12. mis. 1.
<hr/>	
	560. real. 18. mis. 2.

*Corriedo de Rieçu.*

Rieçu.	44. real. 35. mis. 1.
Yturgoyen.	51. real. 05. mis. 3.
Arguiñano.	83. real. 16. mis. 1.
Vidaurre.	80. real. 18. mis. 1.
Guembe.	27. real. 18. mis. 2.
Yruxo.	30. real. 16. mis. 1.
Muez.	74. real. 24. mis.
Nobar.	05. real. 28. mis. 2.
<hr/>	
	398. real. 18. mis. 3.

*Corriedo de Azcona.*

Azcona.	86. real. 31. mis. 3.
Ciriza.	10. real. 06. mis. 1.
Arizaleta.	52. real. 09. mis. 3.
Arastia.	05. real. 03. mis. 2.
Leçaun.	57. real. 30. mis. 1.
Yruñela.	20. real. 28. mis. 1.
Erendazu.	05. real. 32. mis. 1.
Guerano.	08. real. 34. mis. 1.
Eza.	11. real. 24. mis. 1.
Arizala.	21. real. 28. mis. 3.
Vgar.	22. real. 23. mis.
<hr/>	
	304. real. 02. mis. 1.

*Corriedo de Bearin.*

Abarçuça.	113. real. 17. mis. 7.
Ybiricu.	07. real. 03. mis. 3.
Eraul.	19. real. 04. mis. 1.
Bearin.	17. real. 34. mis.
Muru.	06. real. 30. mis. 2.
Murugarren.	34. real. 32. mis. 2.
Cabal.	40. real. 19. mis. 1.
Caruquoayn.	56. real. 11. mis.
Gorocin.	65. real. 27. mis. 2.
Arandigoyen.	38. real. 14. mis. 3.
Mutillo.	48. real. 30. mis. 2.
Eguiarte.	14. real. 07. mis. 2.
Lorca.	11. real. 20. mis. 3.
Montalban.	07. real. 13. mis. 1.
<hr/>	
	482. real. 14. mis. 2.

*Corriedo de Amescoa.*

Ecala.	42. real. 18. mis. 2.
San Martin.	58. real. 04. mis. 1.
Çudayre.	33. real. 09. mis. 1.
Baquedano.	32. real. 14. mis. 3.
Gollano.	175. real. 30. mis.
Artaça.	12. real. 14. mis.
Barindano.	34. real. 03. mis. 1.
<hr/>	
	388. real. 22. mis.

*Corriedo de Zufia.*

Metauten.	64. real. 09. mis. 1.
Arbeyça.	20. real. 29. mis. 1.
Cubielqui.	22. real. 15. mis.
Ollobarren.	51. real. 09. mis. 3.
Ollogoyen.	24. real. 33. mis. 2.
Arceaga.	11. real. 34. mis. 1.
<hr/>	
	Ganuçta.

Y E R R I.

Ganuça.	40. real. 34. mis. 1.	Galdiano.	56. real. 21. mis.
Zufia.	41. real. 22. mis.	Amillano.	17. real. 19. mis. 3.
<hr/>		Artabia.	29. real. 34. mis. 1.
278. real. 07. mis. 1.		Aramendia.	41. real. 33. mis.
<hr/>		Muneta.	26. real. 23. mis. 3.
<i>Corriedo de Larrion.</i>		Echabarri.	14. real. 33. mis. 3.
Larrion.	29. real. 35. mis. 3.	Eulz.	52. real. 34. mis. 1.
<hr/>		<hr/>	
		270. real. 19. mis. 3.	

Subsidio y Escusado juntos en cada plaza sacado el premio de la plaza en el Arciprestado de Yerri.

Arcipref- te.	Derechos del Arcipreste:	07. real. 31. mis. 30.
Abarcuça	Vicaria:	06. real. 09. mis. 24
	Beneficios:	61. real. 18. mis.
	Primicia:	30. real. 30. mis.
	Aniuersarios de Tabla:	01. real. 27. mis.
	Capellania de la casa de Martin de Moracea.	00. real. 16. mis.
	Capellania de don Diego de Ande-raz.	02. real. 13. mis. 20
	Capellania de la casa de Diego de Vaquedano.	00. real. 09. mis. 30
	Capellania de Diego de Albiça y Vaquedano.	00. real. 35. mis.
	Aniuersarios nuevos,	01. real. 27. mis.
		<u>106. real. 05. mis. 30</u>
Açaça.	Abbadia y Beneficios:	24. real. 33. mis. 10
	Primicia:	07. real. 01. mis. 30
		<u>31. real. 35. mis.</u>
Amillano	Abbadia.	12. real. 10. mis. 10
	Primicia,	04. real. 04. mis.
		<u>16. real. 15. mis. 18</u>
Andia.	Abbadia.	<u>12. real. 11. mis. 10</u>
Aramen- dia.	Abbadia:	30. real. 00. mis. 20
	Primicia.	09. real. 06. mis. 30
		<u>39. real. 07. mis. 10</u>
Arandigo yen.	Abbadia.	28. real. 19. mis. 10
	Primicia.	07. real. 14. mis.
		<u>35. real. 33. mis. 10</u>

Y E R R I

Arbeyça.	Vicaria y porcion del Beneficio. Otra porcion de Beneficio. Primicia. Capellania.	05. real. 09. mis. 7. 01. real. 29. mis. 2. 10. real. 30. mis. 01. real. 21. mis. <hr/> 19. real. 17. mis. 1.
Arçoz.	Abbadia y Beneficios. Primicia.	66. real. 09. mis. 2. 20. real. 12. mis. 1. <hr/> 86. real. 21. mis. 3.
Arguiãz- no.	Abbadia y Beneficio. Primicia. Capellania de don Pedro Marti- nez. Fundaciones de Missas.	59. real. 13. mis. 2. 15. real. 21. mis. 1. <hr/> 02. real. 10. mis. 1. 00. real. 28. mis. 3. <hr/> 78. real. 01. mis. 3.
Arguina- giz.	Vicaria. Primicia.	03. real. 21. mis. 1. 12. real. 14. mis. 8. <hr/> 15. real. 35. mis. 1.
Arçala.	Vicaria. Beneficios. Primicia. Tierras de la Confradia. Fundacion de Iuan de Azcona.	03. real. 33. mis. 3. 06. real. 23. mis. 2. 07. real. 31. mis. 3. 01. real. 21. mis. 00. real. 12. mis. 3. <hr/> 20. real. 14. mis. 3.
Arçaleta	Abbadia y Beneficios. Primicia. Capellania de don Pedro Diez.	32. real. 28. mis. 3. 12. real. 08. mis. 2. 03. real. 31. mis. <hr/> 48. real. 32. mis. 1.
Arçalia.	Abbadia rural. Primicia.	03. real. 28. mis. 1. 00. real. 35. mis. 3. <hr/> 04. real. 28. mis.
Arçagu.	Vicaria.	12. real. 11. mis. 1. <hr/> Primicia

	Primicia.	<u>34. real. 24. mis. 3.</u> 47. real.
Arcaça.	Primicia. Capellania de don Miguel Gonçalvez y su hermana. Fundación de do Miguel Martinez.	06. real. 08. mis. 2. <u>03. real. 02. mis. 2.</u> <u>02. real. 10. mis. 1.</u> <u>11. real. 21. mis. 2.</u>
Arceaga.	Vicaria. Primicia. Fundacion de Miguel Lopez.	<u>04. real. 09. mis. 3.</u> <u>06. real. 20. mis. 1.</u> <u>00. real. 12. mis. 3.</u> <u>11. real. 06. mis. 2.</u>
Artabia.	Abbadia. Primicia. Capellania.	<u>20. real. 06. mis. 2.</u> <u>07. real. 08. mis.</u> <u>00. real. 22. mis. 1.</u> <u>28. real. 00. mis. 39</u>
Ayzpun.	Abbadia y beneficio. Primicia. Fundaciones.	<u>17. real. 20. mis.</u> <u>05. real. 23. mis. 3.</u> <u>01. real. 05. mis. 1.</u> <u>24. real. 13. mis.</u>
Azcona.	Abbadia y beneficios. Primicia con lo de Ciriza. Capellania de do Graciã de Azcona.	<u>56. real. 14. mis. 2.</u> <u>23. real. 09. mis. 2.</u> <u>01. real. 21. mis.</u> <u>81. real. 09. mis.</u>
Baquedano.	Abbadia. Primicia. Capellania de Martin Garcia.	<u>23. real. 22. mis.</u> <u>05. real. 32. mis. 3.</u> <u>00. real. 28. mis. 3.</u> <u>30. real. 11. mis. 2.</u>
Barindano.	Abbadia. Primicia. Capellania de Martin de Arceaga y su padre.	<u>23. real. 05. mis. 2.</u> <u>07. real. 05. mis. 2.</u> <u>00. real. 28. mis. 3.</u> E n Capes

**Y E R R E**

	<b>Capellania de Iuan Garcia y Garcia de Baquedano.</b>	00. real. 28. mis. 3.
		<u>31. real. 32. mis. 2.</u>
<b>Bearin.</b>	<b>Vicaria.</b>	02. real. 05. mis. 1.
	<b>Beneficios.</b>	07. real. 02. mis. 1.
	<b>Primicia.</b>	07. real. 02. mis. 1.
	<b>Fundacion del Vicario.</b>	00. real. 19. mis.
		<u>16. real. 28. mis. 3.</u>
<b>Cabal.</b>	<b>Abbadia y Beneficio.</b>	28. real. 07. mis.
	<b>Tierras de Abbadia.</b>	00. real. 12. mis. 3.
	<b>Primicia.</b>	09. real. 12. mis. 3.
		<u>37. real. 32. mis. 2.</u>
<b>Ciranqui</b>	<b>Vicaria.</b>	11. real. 17. mis. 2.
	<b>Beneficios.</b>	65. real. 03. mis. 2.
	<b>Primicia.</b>	39. real. 12. mis. 3.
	<b>Aniuersario de Miguel de Argui- fiano.</b>	01. real. 21. mis.
	<b>Abbadia de Aniz.</b>	63. real. 16. mis. 2.
	<b>Primicia.</b>	16. real. 32. mis. 2.
	<b>Primicia de Vrbe.</b>	13. real. 04. mis. 2.
	<b>Capellania de Miguel de Apeztegui.</b>	00. real. 22. mis. 1.
	<b>Capellania de Martin de Artaxona.</b>	07. real. 26. mis.
	<b>Capellania de Gracia Martelu.</b>	03. real. 31. mis.
	<b>Capellania de dō Iuan de Mañeru.</b>	03. real. 02. mis. 3.
		<u>226. real. 10. mis.</u>
<b>Ciriça.</b>	<b>Abbadia rural.</b>	09. real. 19. mis. 1.
<b>Cubiel- qui.</b>	<b>Vicaria.</b>	03. real. 33. mis. 3.
	<b>Porcion de vn Beneficio.</b>	01. real. 17. mis. 2.
	<b>Primicia.</b>	14. real. 33. mis. 3.
	<b>Capellania.</b>	00. real. 22. mis. 1.
		<u>20. real. 35. mis. 1.</u>
<b>Zuburru- tia.</b>	<b>Vicaria.</b>	00. real. 35. mis. 3.
		Primi-

	Primicia:	25. real. 09. mis.
		<u>26. real. 08. mis. 3.</u>
<b>Cudayre.</b>	Abbadia y Beneficio.	22. real. 11. mis. 1.
	Primicia.	07. real. 08. mis.
	Capellania de Mariperez.	00. real. 28. mis. 3.
	Fundacion de dō Martin de Ytiart.	00. real. 28. mis. 3.
		<u>31. real. 04. mis. 3.</u>
<b>Curuquo ayn.</b>	Abbadia y Beneficio:	39. real. 12. mis. 3.
	Tierras de Abbadia.	00. real. 19. mis.
	Primicia.	10. real. 18. mis.
	Capellania de Miguel de Vira.	02. real. 10. mis. 1.
		<u>52. real. 24. mis.</u>
<b>Cufia.</b>	Vicaria.	06. real. 08. mis. 2.
	Beneficio.	11. real. 29. mis. 1.
	Primicia.	17. real. 25. mis. 3.
	Capellania de don Sancho.	03. real. 02. mis. 3.
	Fundacion de Diego Cufia.	00. real. 03. mis. 1.
		<u>38. real. 33. mis. 2.</u>
<b>Ecala.</b>	Abbadia.	24. real. 21. mis. 2.
	Primicia.	07. real. 31. mis. 3.
	Capellania de Lope Sanz de Ba- quedano.	00. real. 22. mis. 1.
	Capellania de Miguel Sanz de Ba- quedano.	06. real. 24. mis.
		<u>39. real. 27. mis. 2.</u>
<b>Echabar- ri.</b>	Vicaria.	02. real. 11. mis.
	Primicia.	11. real. 11. mis. 2.
	Fundación de Martin de Echabarrri.	00. real. 06. mis. 2.
	Fundacion de Ioanes Goycoa.	00. real. 06. mis. 2.
		<u>13. real. 35. mis. 2.</u>
<b>Echarrin.</b>	Abbadia y Beneficio:	60. real. 00. mis. 2.
	Primicia.	14. real. 33. mis. 3.
		E 3      Cape-

Y E R R I.

	Capellania de don Juan de Azco- na.	00. real. 28. mis. 3 <sup>o</sup> <hr/> 75. real. 27. mis. <hr/> 02. real. 05. mis. 1 <sup>o</sup> <hr/> 21. real. 05. mis. 3 <sup>o</sup> <hr/> 23. real. 11. mis. 1 <sup>o</sup> <hr/> 03. real. 33. mis. 3 <sup>o</sup> <hr/> 13. real. 34. mis. 1 <sup>o</sup> <hr/> 17. real. 32. mis. <hr/> 04. real. 13. mis. <hr/> 01. real. 05. mis. 3 <sup>o</sup> <hr/> 05. real. 18. mis. 3 <sup>o</sup> <hr/> 38. real. 13. mis. 2 <sup>o</sup> <hr/> 11. real. 05. mis. 3 <sup>o</sup> <hr/> 49. real. 19. mis. 1 <sup>o</sup> <hr/> 10. real. 33. mis. 1 <sup>o</sup> <hr/> 21. real. 15. mis. 1 <sup>o</sup> <hr/> 05. real. 27. mis. <hr/> 02. real. 16. mis. 3 <sup>o</sup> <hr/> 05. real. 03. mis. 1 <sup>o</sup> <hr/> 34. real. 26. mis. 1 <sup>o</sup> <hr/> 38. real. 13. mis. 2 <sup>o</sup> <hr/> 12. real. 35. mis. <hr/> 01. real. 21. mis. 1 <sup>o</sup> <hr/> 52. real. 33. mis. 3 <sup>o</sup> <hr/> 09. real. 13. mis. <hr/> 08. real. 33. mis. 3 <sup>o</sup> <hr/> 38. real. 10. mis. 3 <sup>o</sup>
Eguiarte.	Vicaria. Primicia.	
Eraul.	Vicaria. Primicia.	
Erendaçu.	Abbadia. Primicia.	
Eulz.	Abbadia. Primicia.	
Eza.	Decima y Primicia.	
Ezrenoz.	Abbadia. Primicia. Capellania de don Pedro de Eate- noz. Capellania de don Pedro de Arbi- çu.	
Galdiano.	Abbadia. Primicia. Fundacion.	
Ganica.	Abbadia y beneficios. Primicia.	



Garifo- ayn.	Abbadia y Beneficio. Primicia. Curundayn Abbadia rural.	77. real. 14. mis. 20. real. 00. mis. 2. 06. real. 26. mis. 3. <hr/> 104. real. 05. mis. 1.
Goñi.	Abbadia y Beneficios. Tierras de Abbadia. Primicia. Fundaciones.	25. real. 22. mis. 3. 00. real. 12. mis. 3. 08. real. 25. mis. 10. 01. real. 11. mis. 30. <hr/> 36. real. 10. mis. 20.
Gorocio	Abbadia y Beneficio. Primicia.	43. real. 16. mis. 20. 18. real. 01. mis. 30. <hr/> 61. real. 18. mis. 10.
Gollano.	Retoria con sus anexos. Primicia de Gollano. Primicia de Vera. Capellania de doña Catalina de Echebelz. Fundacion de la misma.	158. real. 14. mis. 20. 03. real. 10. mis. 10. 01. real. 11. mis. 20. <hr/> 01. real. 08. mis. 10. 00. real. 06. mis. 10. <hr/> 164. real. 14. mis. 30. 01. real. 05. mis. 30.
Gorriça.	Abbadia rural.	19. real. 19. mis. 05. real. 15. mis. 18. 00. real. 28. mis. 30. <hr/> 25. real. 27. mis.
Gnembe	Abbadia. Primicia. Tres fundaciones.	05. real. 21. mis. 10. 02. real. 28. mis. 20. 08. real. 13. mis. 30. <hr/> 47. real. 08. mis. 12. real. 05. mis. 00. real. 28. mis. 30. <hr/> 60. real. 05. mis. 30.
Guerano	Abbadia rural. Primicia.	05. real. 21. mis. 10. 02. real. 28. mis. 20. 08. real. 13. mis. 30. <hr/> 47. real. 08. mis. 12. real. 05. mis. 00. real. 28. mis. 30. <hr/> 60. real. 05. mis. 30.
Guirgui- llano.	Abbadia y Beneficio. Primicia. Fundacion de Missas.	47. real. 08. mis. 12. real. 05. mis. 00. real. 28. mis. 30. <hr/> 60. real. 05. mis. 30.

Y E R R I.

Larrión.	Abbadia. Primicia.	21. real. 11. mis. 3. 06. real. 26. mis. 2. <hr/> 28. real. 02. mis. 1.
Leçaun.	Abbadia y beneficios. Primicia. Aniuersarios de Tabla. Capellania de Iuan Beltran de Arbiçu y su hijo. Capellania de don Pedro de Subiça Oydor. Fundacion del mismo Oydor.	36. real. 14. mis. 3. 06. real. 32. mis. 1. 00. real. 19. mis. <hr/> 03. real. 02. mis. 3. <hr/> 06. real. 14. mis. 3. 00. real. 28. mis. 3. <hr/> 54. real. 04. mis. 1.
Lerate.	Abbadia y Beneficio. Primicia.	33. real. 10. mis. 3. 08. real. 25. mis. 1. <hr/> 42. real.
Lorca.	Vicaria. Primicia.	04. real. 21. mis. 2. 06. real. 08. mis. 2. <hr/> 10. real. 30. mis.
Mañeru.	Vicaria. Beneficios con tierras. Primicia.	07. real. 31. mis. 3. 59. real. 31. mis. 2. 40. real. 09. mis. 1. <hr/> 108. real. 00. mis. 2.
Metautē.	Abbadia y Beneficios. Primicia. Fundacion de dō Miguel Martinez. Otra de Gil de Albiçu. Otra de Iuan Remirez. Otra de Iuan de Albiçu.	44. real. 28. mis. 2. 12. real. 11. mis. 1. 00. real. 28. mis. 3. 00. real. 28. mis. 3. 00. real. 22. mis. 1. 0. real. 28. mis. 3. <hr/> 60. real. 04. mis. 19
Montalban.	Abbadia etral. Primicia.	04. real. 21. mis. 2. 02. real. 11. mis. <hr/> 06. real. 32. mis. 2.

Abba

<b>Muez.</b>	Abbadia y Beneficios.	43. real. 04. mis. 3.	
	Primicia.	12. real. 05. mis.	
	Capellania de dō Sancho de Muez.	04. real. 14. mis.	
	Capellania de don Sancho de Munarriz.	00. real. 31. mis. 3.	
	Capellania de don Carlos de Arbi- su.	09. real. 10. mis. 3.	
		<hr/>	
		69. real. 30. mis. 1.	
<b>Munarriz</b>	Abbadia y Beneficios.	40. real. 30. mis.	
	Primicia.	13. real. 04. mis. 2.	
	Capellania de dō Ioan de Vrdiayn.	07. real. 26. mis.	
	Fundaciones.	00. real. 06. mis. 1.	
			<hr/>
		61. real. 30. mis. 3.	
<b>Muneta.</b>	Abbadia.	18. real. 25. mis. 1.	
	Primicia.	06. real. 08. mis. 2.	
			<hr/>
		24. real. 33. mis. 3.	
<b>Muniayn.</b>	Abbadia y beneficio.	18. real. 01. mis. 3.	
	Tierras de Abbadia.	00. real. 12. mis. 3.	
	Primicia.	05. real. 21. mis. 1.	
	Fundacion de Maria de Liçarraga.	00. real. 28. mis. 3.	
			<hr/>
		24. real. 28. mis. 2.	
<b>Murillo.</b>	Abbadia.	32. real. 23. mis.	
	Primicia.	09. real. 06. mis. 3.	
	Capellania de Diego Gil y cōfortes.	03. real. 31. mis.	
			<hr/>
		45. real. 24. mis. 3.	
<b>Muru.</b>	Abbadia.	04. real. 16. mis.	
	Primicia.	01. real. 35. mis.	
			<hr/>
		06. real. 15. mis.	
<b>Murugarren,</b>	Abbadia y Beneficio.	23. real. 33. mis. 3.	
	Primicia.	08. real. 25. mis. 1.	
			<hr/>
			32. real. 23. mis.
		<hr/>	
		F Abba-	

Y E R R I.

Muzqui.	Abbadia y Beneficio. Primicia.	27. real. 14. mis. 1. 08. real. 13. mis. 3. <hr/> 35. real. 28. mis.
Naufol.	Abbadia rural.	08. real. 31. mis.
Nobar.	Abbadia rural. Primicia.	03. real. 33. mis. 3. 01. real. 17. mis. 2. <hr/> 05. real. 15. mis. 1.
Ollobar- ren.	Abbadia y Beneficios. Primicia. Dos Capellanias de Miguel de Galdiano y Pedro de Echeberria. Capellania de Juan de Ganuça.	33. real. 25. mis. 2. 12. real. 08. mis. 2.  01. real. 08. mis. 1. 00. real. 28. mis. 3. <hr/> 47. real. 35. mis.
Ollogo- yen.	Abbadia. Primicia. Capellania de don Juan Lopez Abbad. Fundacion de Lope de Ollo.	18. real. 01. mis. 2. 04. real. 33. mis. 2.  00. real. 06. mis. 2. 00. real. 06. mis. 2. <hr/> 23. real. 12. mis.
Orédayn.	Primicia.	02. real. 11. mis.
Rieçu.	Abbadia. Tierras de Abbadia. Primicia.	29. real. 24. mis. 2. 01. real. 08. mis. 1. 11. real. 05. mis. 3. <hr/> 42. real. 02. mis. 2.
Salinas de Oro.	Vicaria. Beneficios. Primicia. Capellania vnida a la Sacristia. Capellania de Remiro de Vrda- noz. Fundacion de Catalina de Sali-	07. real. 31. mis. 3. 43. real. 10. mis. 2. 21. real. 35. mis. 2. 03. real. 18. mis. 2.  01. real. 21. mis.

Y E R R I.

	nas.	00. real. 13. mis. 3.
		78. real. 23. mis.
		36. real. 08. mis. 3.
		13. real. 04. mis. 2.
San Mar- tia.	Abbadia y Beneficio. Primicia. Capellania de Juan Remirez de Baquedano y Consortes.	05. real. 00. mis. 1.
		54. real. 13. mis. 2.
		02. real. 34. mis. 2.
Vgar.	Vicaria. Primicia. Capellania de la casa de Ioanes de Ariçalera. Missas.	16. real. 20. mis. 3.
		00. real. 28. mis. 3.
		00. real. 31. mis. 3.
		21. real. 07. mis. 3.
		58. real. 13. mis. 1.
		15. real. 18. mis. 2.
		01. real. 14. mis. 3.
Vidaurre	Abbadia y Beneficios. Primicia. Fundaciones.	75. real. 10. mis. 2.
		28. real. 31. mis.
		07. real. 31. mis. 3.
		01. real. 33. mis. 3.
		38. real. 24. mis. 2.
		72. real. 04. mis. 3.
		20. real. 11. mis. 1.
		05. real. 09. mis. 3.
Viguria.	Abbadia. Primicia. Capellania del Palacio.	07. real. 32. mis. 1.
		05. real. 03. mis. 1.
		110. real. 25. mis. 1.
		24. real. 04. mis.
		07. real. 31. mis. 3.
Villanue- ua.	Abbadia. Primicia. Capellania de don Martin de Ollo. Capellania de don Miguel de Tor- res. Quatro Fundaciones.	03. real. 28. mis.
		F a                  Fun
Vrdanoz	Abbadia y Beneficios. Primicia. Capellania del Doctor Vrda- noz.	

Y E R R I.

	<b>Fundaciones.</b>	<u>00. real. 12. mis. 3.</u>
		<u>36. real. 04. mis. 2.</u>
Ybiricu,	Vicaria: Primicia.	02. real. 28. mis. 2. 03. real. 31. mis.
		<u>06. real. 23. mis. 2.</u>
Yçurçu.	Abbadia: Primicia.	09. real. 06. mis. 3. 03. real. 01. mis. 3.
		<u>12. real. 08. mis. 2.</u>
Yruñela.	Abbadia: Primicia.	14. real. 22. mis. 1. 04. real. 31. mis.
		<u>19. real. 17. mis. 1.</u>
Yrurre.	Abbadia y Beneficios: Tierras de Abbadia: Primicia: Capellania de don Fernando: Dos Aniuersarios.	47. real. 08. mis. 00. real. 16. mis. 12. real. 16. mis. 3. 02. real. 10. mis. 1. 00. real. 12. mis. 3.
		<u>62. real. 27. mis. 3.</u>
Yruxo.	Abbadia y Beneficio: Primicia: Capellania de Ioanes de Yruxo.	20. real. 00. mis. 2. 05. real. 27. mis. 02. real. 26. mis. 1.
		<u>28. real. 17. mis. 3.</u>
Yturgo- yen.	Abbadia y Beneficios: Primicia: Capellania de don Pedro Beltran de Esparga con su aumento.	37. real. 08. mis. 1. 06. real. 14. mis. 3. 04. real. 07. mis. 3.
		<u>47. real. 30. mis. 3.</u>

Razo

# R A Z O N D E L O Q U E S E

## PAGA DE S V B S I D I O Y E S C V S A D O I V N T O S

en cada plaço en los Lugares del Arciprestado de

Yerri, sacado el premio de la plata.

Arcipreste: 07. real. 31. mis. 3. Orendayn. 02. real. 11. mis.

Arguinariz. 16. real. 00. mis. 1.

### Corriedo de Goñi.

Goñi. 36. real. 09. mis. 3.  
Munarriz. 61. real. 30. mis. 1.  
Vrdanoz. 36. real. 04. mis. 3.  
Açança. 32. real. 35. mis.  
Ayzpun. 24. real. 13. mis.  

---

191. real. 20. mis. 3.

### Corriedo del Quarton.

Salinas de Oro. 78. real. 20. mis. 2.  
Muniayn. 24. real. 28. mis. 1.  
Yçurçu. 12. real. 08. mis. 2.  

---

115. real. 21. mis. 1.

### Corriedo de Aniz.

Andia. 12. real. 11. mis. 1.  
Cirauqui. 225. real. 10. mis.  
Mañeru. 108. real. 01. mis.  

---

345. real. 22. mis. 1.

### Corriedo de Zuburrutia.

Zuburrutia. 26. real. 09. mis. 1.  
Artacu. 46. real. 35. mis. 3.  
Gorriça. 01. real. 05. mis. 3.  
Echarren. 75. real. 26. mis. 2.  
Guirguillano. 60. real. 05. mis. 2.

Orendayn. 02. real. 11. mis.

Arguinariz. 16. real. 00. mis. 1.

---

228. real. 22. mis.

---

### Corriedo de Gueçalaz.

Villanueva. 110. real. 25. mis. 3.  
Garitoayn. 104. real. 04. mis. 1.  
Yrurre. 62. real. 27. mis. 1.  
Lerate. 41. real. 35. mis. 3.  
Nausol. 08. real. 31. mis.  
Muzqui. 35. real. 28. mis.  
Eztenoz. 34. real. 25. mis. 3.  
Arçoz. 86. real. 20. mis. 3.  
Viguria. 38. real. 23. mis. 3.  

---

524. real. 06. mis. 1.

---

### Corriedo de Rieçu.

Rieçu. 42. real. 02. mis. 1.  
Yturgoyen. 47. real. 30. mis. 1.  
Arguiñano. 78. real. 01. mis. 1.  
Vidaurre. 75. real. 10. mis. 1.  
Guembe. 25. real. 26. mis. 3.  
Yruxo. 28. real. 17. mis. 2.  
Muez. 69. real. 29. mis. 3.  
Nobar. 05. real. 15. mis. 1.  

---

372. real. 25. mis. 1.

---

### Corriedo de Azcona.

Azcona. 81. real. 09. mis. 3.  
A Ciriza

Ciriza.	09. real. 18. mis. 3.
Ariçaleta.	48. real. 31. mis. 3.
Arrastia.	04. real. 27. mis. 3.
Leçaun.	54. real. 03. mis. 1.
Yruñela.	19. real. 16. mis.
Erendazu.	5. real. 19. mis. 2.
Guerano.	8. real 13. mis. 3.
Eza.	10. real. 33. mis.
Arizala.	20. real. 14. mis. 1.
Vgar.	21. real. 06. mis. 3.
<hr/>	
	284. real. 14. mis. 2.

*Corriedo de Bearin.*

Abarçuça.	106. real. 04. mis. 3.
Ybiricu.	6. real. 23. mis. 1.
Eraul.	17. real. 31. mis. 3.
Bearin.	16. real. 28. mis. 2.
Muru.	06. real. 14. mis. 3.
Murogarren.	32. real. 23. mis. 2.
Zabal.	37. real. 32. mis. 2.
Curuquoayn.	52. real. 23. mis. 2.
Gorocin.	61. real. 18. mis.
Arandigoyen.	35. real. 33. mis. 3.
Murillo.	45. real. 24. mis. 3.
Eguiarte.	13. real. 10. mis. 2.
Lorca.	10. real. 26. mis.
Montalban.	06. real. 32. mis. 1.
<hr/>	
	451. real. 03. mis. 3.

*Corriedo de Amescoa.*

Ecala.	39. real. 27. mis. 2.
--------	-----------------------

San Martin.	54. real. 12. mis. 2.
Çudayre.	31. real. 04. mis.
Baquedano.	30. real. 11. mis. 3.
Gollano.	164. real. 15. mis. 1.
Artaça.	11. real. 21. mis. 2.
Barindano.	31. real. 31. mis. 1.
<hr/>	
	363. real. 45. mis. 30.

*Corriedo de Zufia.*

Metauten.	60. real. 02. mis. 2.
Arbeyça.	19. real. 17. mis.
Cubielqui.	20. real. 35. mis. 1.
Ollobarren.	47. real. 34. mis.
Ollogoyen.	23. real. 11. mis. 3.
Arteaga.	11. real. 06. mis. 3.
Ganuça.	38. real. 10. mis. 3.
Çufia.	38. real. 33. mis.
<hr/>	
	260. real. 07. mis.

*Corriedo de Larrion.*

Larrion.	28. real. 01. mis. 3.
Galdiano.	52. real. 32. mis. 3.
Amillano.	16. real. 15. mis.
Artauia.	28. real. 00. mis. 3.
Aramendia.	39. real. 07. mis.
Muneta.	24. real. 33. mis. 3.
Echabarri.	13. real. 35. mis. 1.
Eulz.	49. real. 19. mis.
<hr/>	
	253. real. 00. mis.



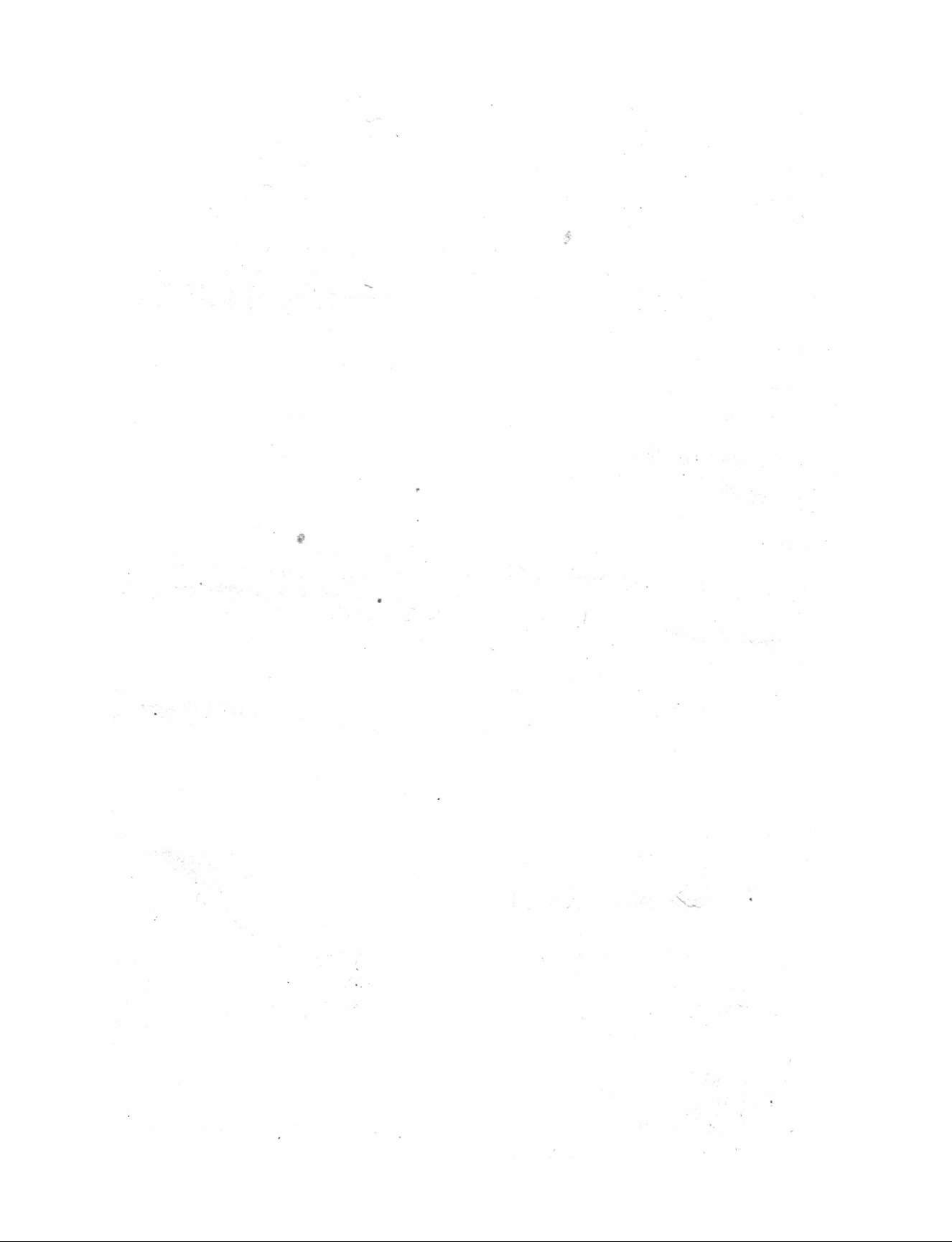



# Arciprestado de Berrueça:

Tabla del Subsidio. Paga de cada plaço.

Arcipres- te.	Drechos del Arcipres- te.	0. real. 06. mis.	2. real. 09. mis.
Abaygar.	Abbadia.	1. real. 00. mis. 2.	13. real. 24. mis. 3.
	Beneficios.	1. real. 00. mis. 2.	13. real. 24. mis. 3.
	Primicia.	0. real. 23. mis. 1.	8. real. 26. mis.
	Capellania.	0. real. 04. mis. 3.	1. real. 28. mis. 1.
	Aniuersarios.	0. real. 02. mis. 1.	0. real. 30. mis. 2.
Azedo.	Abbadia con tierras.	1. real. 13. mis. 3.	18. real. 23. mis. 3.
	Beneficio.	0. real. 16. mis.	6. real.
	Primicia.	0. real. 22. mis.	8. real. 09. mis.
	Capellania de don Ro- drigo de Azedo.	0. real. 08. mis. 1.	3. real. 03. mis. 2.
	Tierras de nuestra Se- ñora de Arquijas.	0. real. 04. mis. 2.	1. real. 24. mis. 3.
Ancin.	Abbadia.	0. real. 22. mis. 2.	8. real. 15. mis. 3.
	Beneficio.	0. real. 07. mis. 2.	2. real. 29. mis. 1.
	Primicia.	0. real. 09. mis. 1.	3. real. 17. mis.
Arroniz	Priorato con tierras.	4. real. 10. mis. 1.	57. real. 30. mis. 2.
	Beneficios con tierras.	4. real. 10. mis. 2.	57. real. 33. mis. 3.
	Vicaria.	0. real. 05. mis.	1. real. 31. mis. 2.
	Sacristia.	0. real. 06. mis.	2. real. 09. mis.
	Primicia.	2. real. 34. mis. 3.	40. real. 01. mis. 1.
	Aniuersarios de tabla.	0. real. 03. mis. 2.	1. real. 11. mis. 1.
Afarra.	Abbadia.	1. real. 01. mis. 3.	14. real. 05. mis. 3.
	Beneficio.	0. real. 12. mis. 3.	4. real. 28. mis. 1.
	Primicia.	0. real. 16. mis.	6. real.
Ayegui.	Vicaria.	0. real. 05. mis. 2.	2. real. 02. mis. 1.
	Primicia.	0. real. 05. mis. 3.	2. real. 05. mis.

A

Vica-

B E R R V E Z A

Tabla del Subsidio. Paga de cada plaza.

Azqueta.	Vicaria.	0. real. 06. mis. 2.	2. real. 15. mis. 3.
	Primicia.	0. real. 18. mis. 2.	6. real. 33. mis. 3.
Barbarin.	Abbadia con tierras.	1. real. 29. mis. 3.	24. real. 23. mis. 3.
	Beneficios con tierras.	1. real. 29. mis. 3.	24. real. 23. mis. 3.
	Primicia.	0. real. 27. mis.	10. real. 04. mis. 2.
	Confradia de S. Pedro	0. real. 02. mis.	0. real. 27. mis.
Cabrega.	Vicaria.	0. real. 02. mis. 1.	0. real. 30. mis. 2.
	Primicia.	0. real. 14. mis. 2.	5. real. 15. mis. 1.
Desñana.	Abbadia con tierras.	0. real. 19. mis. 1.	7. real. 08. mis.
	Beneficio.	0. real. 05. mis. 3.	2. real. 05. mis. 3.
	Primicia.	0. real. 08. mis. 2.	3. real. 06. mis. 3.
Estemblo	Abbadia rural.	0. real. 15. mis. 1.	5. real. 26. mis.
	Primicia.	0. real. 01. mis. 2.	0. real. 20. mis. 1.
Etayo.	Abbadia con tierras.	1. real. 10. mis.	17. real. 09. mis.
	Beneficios con tierras.	1. real. 10. mis.	17. real. 09. mis.
	Primicia.	0. real. 26. mis.	9. real. 27. mis.
Galbarra	Abbadia.	0. real. 13. mis.	4. real. 31. mis. 2.
	Beneficio.	0. real. 04. mis. 1.	1. real. 21. mis. 3.
	Primicia.	0. real. 07. mis. 1.	2. real. 26. mis. 1.
Gastiayn.	Abbadia.	0. real. 25. mis. 1.	0. real. 17. mis.
	Beneficio primero.	0. real. 11. mis. 2.	4. real. 11. mis. 1.
	Beneficio segundo.	0. real. 09. mis.	3. real. 13. mis. 2.
	Primicia.	0. real. 19. mis.	7. real. 04. mis. 2.
Granada.	Abbadia rural.	0. real. 09. mis. 1.	5. real. 17. mis. 1.
	Primicia.	0. real. 04. mis. 2.	1. real. 24. mis. 3.
Labeaga.	Vicaria.	0. real. 05. mis. 2.	2. real. 02. mis. 1.
	Primicia.	0. real. 11. mis. 1.	4. real. 08. mis.

Tabla del Subsidio. Paga de cada plaza.

Laçagur- ria.	Vicaria.	0. real. 15. mis.	5. real. 21. mis. 2.
	Primicia.	0. real. 13. mis. 3.	5. real. 05. mis. 3.
	Capellania.	0. real. 04. mis.	1. real. 18. mis.
	Otra Capellania de Maria Martinez.	0. real. 05. mis.	1. real. 31. mis. 2.
Learça.	Abbadia con tierras.	1. real. 00. mis. 3.	12. real. 28. mis. 1.
	Primicia.	0. real. 23. mis.	8. real. 22. mis. 2.
Legaria.	Abbadia con tierras.	0. real. 35. mis. 2.	13. real. 11. mis. 1.
	Beneficios con tierras.	0. real. 35. mis. 2.	13. real. 11. mis. 1.
	Primicia.	0. real. 30. mis.	11. real. 09. mis.
Los Ar- ces.	Vicaria.	0. real. 06. mis. 3.	2. real. 19. mis. 1.
	Beneficios con tierras.	11. real. 18. mis.	155. real. 09. mis. 3.
	Sacristia.	0. real. 08. mis.	3. real.
	Primicia.	6. real. 21. mis. 2.	89. real. 02. mis. 1.
	Capellania de S. Lo- renço.	0. real. 03. mis. 2.	1. real. 11. mis. 1.
	De santa Catalina.	0. real. 02. mis. 3.	1. real. 01. mis. 1.
	De los Caparrosos.	0. real. 06. mis.	2. real. 09. mis.
	De don Francisco de Echabbarri.	0. real. 02. mis. 2.	0. real. 33. mis. 3.
	De la de Mondragon.	0. real. 01. mis. 3.	0. real. 23. mis. 8.
	La que posee don Mi- guel de Alaba.	0. real. 14. mis. 3.	5. real. 19. mis.
	De Martin de Echa- barri y su muger.	0. real. 05. mis.	1. real. 31. mis. 2.
	De don Pablo.	0. real. 07. mis. 3.	2. real. 22. mis. 2.
	De Martin de Nazar y su muger.	0. real. 21. mis. 1.	7. real. 35. mis. 1.
	De Miguel de Echa- barri.	0. real. 06. mis. 2.	2. real. 15. mis. 3.
	De Iuan de Medrano.	0. real. 07. mis. 3.	2. real. 32. mis. 3.
Aniversarios.	0. real. 03. mis.	1. real. 04. mis. 2.	
Enquin y Vrbiola.	Beneficios.	1. real. 32. mis. 3.	25. real. 28. mis. 1.

# B E R R V E Z A

## Tabla del Subsidio. Paga de cada plaza

	Vicaria de Luquin.	0. real. 07. mis. 1.	2. real. 26. mis.
	Primicia de Luquin.	1. real. 01. mis.	13. real. 31. mis. 2.
	Capellania de Thomas de Palacios.	0. real. 12. mis. 2.	4. real. 24. mis. 3.
	Vicaria de Vrbiola.	0. real. 07. mis. 1.	2. real. 26. mis.
	Primicia de Vrbiola.	0. real. 07. mis. 3.	2. real. 32. mis. 3.
Mendaça	Abbadia con tierras.	1. real. 13. mis. 2.	18. real. 20. mis. 1.
	Beneficios.	1. real. 12. mis.	18. real.
	Primicia.	0. real. 31. mis. 1.	11. real. 26. mis.
	Capellania de don Pedro de la Heras.	0. real. 11. mis.	4. real. 04. mis. 2.
	Capellania de don Matheo Chafco.	0. real. 04. mis. 2.	1. real. 24. mis. 3.
	Missas de don Sebastian Lopez.	0. real. 02. mis. 2.	0. real. 33. mis. 3.
Médauia.	Beneficios.	2. real. 13. mis. 1.	31. real. 35. mis.
	Vicaria.	0. real. 10. mis. 2.	3. real. 33. mis. 3.
	Primicia.	1. real. 30. mis.	24. real. 27. mis.
	Confradia de S. Sebastian.	0. real. 08. mis. 1.	3. real. 03. mis. 2.
	Capellania de dos Missas cada semana y vn Aniversario.	0. real. 05. mis. 3.	2. real. 05. mis. 3.
	Capellania que tiene de réta veynte y cinco ducados.	0. real. 09. mis.	3. real. 13. mis. 2.
	Missas cantadas y aniversarios.	0. real. 16. mis. 2.	6. real. 06. mis. 3.
Mendiri-barri.	Abbadia.	0. real. 25. mis. 2.	9. real. 20. mis. 1.
	Primicia.	0. real. 13. mis.	4. real. 31. mis. 2.
Mirafuen-tes.	Abbadia.	0. real. 29. mis.	10. real. 31. mis. 2.
	Beneficios.	0. real. 14. mis. 2.	5. real. 15. mis. 3.
	Primicia.	0. real. 14. mis. 2.	5. real. 15. mis. 3.

Abba-

Tabla del Subsidio. Paga de cada plaço.

Mues.	Abbadia con tierras.	1. real. 23. mis. 2.	22. real. 11. mis. 1.
	Beneficios.	0. real. 27. mis. 2.	10. real. 11. mis. 1.
	Primicia.	1. real.	13. real. 18. mis.
Murieta.	Abbadia con tierras.	1. real. 03. mis. 3.	14. real. 32. mis. 3.
	Beneficio.	0. real. 12. mis. 3.	4. real. 28. mis. 1.
	Primicia.	0. real. 10. mis.	3. real. 27. mis.
	Capellania dedó Martin de Ollobarren.	0. real. 01. mis.	0. real. 13. mis. 2.
Narcue.	Abbadia.	0. real. 08. mis. 3.	3. real. 10. mis. 1.
	Beneficio.	0. real. 03. mis.	1. real. 04. mis. 2.
	Primicia.	0. real. 06. mis. 2.	2. real. 15. mis. 3.
Nazar.	Abbadia con tierras.	1. real. 06. mis.	15. real. 27. mis.
	Beneficios.	1. real. 06. mis.	15. real. 27. mis.
	Primicia.	0. real. 23. mis. 2.	8. real. 29. mis. 1.
Occo.	Abbadia con tierras.	0. real. 29. mis.	10. real. 31. mis. 2.
	Beneficio.	0. real. 09. mis. 2.	3. real. 20. mis. 1.
	Primicia.	0. real. 12. mis. 2.	4. real. 24. mis. 3.
	Tierras de S. Bartolome.	0. real. 01. mis. 2.	0. real. 20. mis. 1.
Olexoa.	Abbadia con tierras.	1. real. 01. mis. 2.	14. real. 02. mis. 1.
	Beneficios.	1. real. 00. mis. 3.	13. real. 28. mis. 1.
	Primicia.	0. real. 23. mis.	8. real. 22. mis. 2.
	Capellania de don Sãcho.	0. real. 03. mis.	1. real. 04. mis. 2.
Otiñano.	Abbadia.	0. real. 14. mis.	5. real. 09. mis.
	Beneficio.	0. real. 04. mis. 3.	1. real. 28. mis. 1.
	Primicia.	0. real. 08. mis. 2.	3. real. 06. mis. 2.
Oyon.	Vicaria.	0. real. 22. mis. 3.	8. real. 19. mis. 1.
	Beneficios.	3. real. 02. mis. 1.	41. real. 12. mis. 2.
	Primicia.	2. real. 24. mis. 2.	36. real. 06. mis. 3.

# B E R R V E Z A

## Tabla del Subsidio. Paga de cada plaza

	Confradia	0. real. 02. mis.	0. real. 27. mis.
Piedra Mi- lleria.	Abbadia con tierras.	2. real. 29. mis. 3.	38. real. 05. mis. 1.
	Beneficios.	2. real. 28. mis.	37. real. 18. mis.
	Primicia.	1. real. 20. mis. 1.	21. real. 03. mis. 2.
	Capellania de don Mi- guel de Azedo.	0. real. 01. mis. 3.	0. real. 23. mis. 3.
	Capellania de dō Die- go Sanz.	0. real. 21. mis. 1.	7. real. 35. mis. 1.
San Gre- gorio.	Abbadia	0. real. 05. mis.	1. real. 31. mis. 2.
	Fabrica.	0. real. 11. mis. 2.	4. real. 11. mis. 1.
S orlada.	Abbadia con tierras.	2. real. 01. mis.	27. real. 13. mis. 2.
	Beneficios con tierras	2. real. 01. mis.	27. real. 13. mis. 2.
	Primicia.	1. real. 05. mis.	15. real. 13. mis. 2.
	Capellania de There- sa Lopez.	0. real. 03. mis. 1.	1. real. 08. mis.
Vbago.	Abbadia	0. real. 28. mis. 2.	10. real. 24. mis. 1.
	Beneficio	0. real. 09. mis. 2.	3. real. 20. mis. 1.
	Primicia.	0. real. 11. mis. 3.	4. real. 14. mis. 1.
Villama- yor.	Vicaria.	0. real. 09. mis.	3. real. 13. mis. 2.
	Primicia.	0. real. 33. mis. 3.	12. real. 23. mis. 3.
	Sacristia.	0. real. 03. mis. 3.	1. real. 14. mis. 3.
	Confradia de nuestra Señora.	0. real. 02. mis. 1.	0. real. 30. mis. 1.
	Capellania de don Mi- guel Miguel.	0. real. 29. mis. 2.	11. real. 03. mis. 2.
Vlibarri.	Abbadia	0. real. 15. mis. 2.	5. real. 29. mis. 1.
	Primicia.	0. real. 07. mis.	2. real. 22. mis. 2.
Villoria.	Vicaria.	0. real. 03. mis. 1.	1. real. 08. mis.
	Primicia.	0. real. 15. mis. 1.	5. real. 26. mis.



Tabla del Subsidio: Paga de cada plaço.

Yguzqui za,	Vicaria:	0. real. 05. mis. 2.	2. real. 02. mis. 1.
	Beneficios:	1. real. 13. mis. 2.	18. real. 20. mis. 1.
	Sacristia.	0. real. 03. mis.	1. real. 04. mis. 2.
	Primicia.	0. real. 32. mis.	12. real.
		<u>118. real. 01. mis. 2.</u>	<u>1593. real. 10. mis. 1.</u>

# Arciprestado de Berrueça.

Tabla del Escusado. Paga de cada plaza

	Drechos d'Arcipreste.	0. real. 06. mis.	1. real. 34. mis. 2.
Arcipreste.			
Abaygar	Abbadia.	1. real. 00. mis. 1.	11. real. 30. mis.
	Beneficios.	1. real. 00. mis. 1.	11. real. 30. mis.
	Primicia.	0. real. 23. mis. 1.	7. real. 21. mis. 1.
Azedo.	Abbadia.	1. real. 12. mis. 1.	15. real. 27. mis.
	Beneficio.	0. real. 16. mis. 1.	5. real. 11. mis.
	Primicia.	0. real. 22. mis.	7. real. 06. mis. 2.
Ancin.	Abbadia.	0. real. 21. mis. 3.	7. real. 03. mis. 3.
	Beneficio.	0. real. 07. mis. 1.	2. real. 13. mis. 1.
	Primicia.	0. real. 09. mis. 1.	3. real. 00. mis. 3.
Arroniz.	Priorato.	4. real. 03. mis. 1.	48. real. 02. mis. 1.
	Beneficios.	4. real. 08. mis.	49. real. 22. mis.
	Vicaria.	0. real. 05. mis.	1. real. 22. mis. 3.
	Primicia.	2. real. 34. mis. 3.	34. real. 30. mis. 1.
Alarra.	Abbadia.	1. real. 00. mis. 3.	12. real.
	Beneficio.	0. real. 12. mis. 1.	4. real.
	Primicia.	0. real. 16. mis.	5. real. 08. mis.
Ayegui.	Vicaria.	0. real. 05. mis. 2.	1. real. 28. mis. 3.
	Primicia.	0. real. 05. mis. 3.	1. real. 31. mis. 3.
Azqueta.	Vicaria.	0. real. 06. mis. 2.	2. real. 04. mis. 2.
	Primicia.	0. real. 18. mis. 2.	6. real. 01. mis. 2.
Barbarin.	Abbadia.	1. real. 27. mis. 2.	20. real. 26. mis. 1.
	Beneficios.	1. real. 27. mis. 2.	20. real. 26. mis. 1.
	Primicia.	0. real. 27. mis.	8. real. 29. mis. 1.
Cabrega.	Vicaria.	0. real. 02. mis. 2.	0. real. 29. mis. 2.

Primi

Tabla del Escusado. Paga de cada plaço.

	Primicia.	0. real. 14. mis. 2.	4. real. 26. mis. 2.
Desñiana.	Abbadia.	0. real. 17. mis. 1.	5. real. 22. mis. 3.
	Beneficio.	0. real. 05. mis. 3.	1. real. 31. mis. 3.
	Primicia.	0. real. 08. mis. 2.	2. real. 28. mis.
Estemblo	Abbadia rural.	0. real. 15. mis. 1.	4. real. 35. mis. 1.
	Primicia.	0. real. 01. mis. 2.	0. real. 17. mis. 3.
Etayo.	Abbadia.	1. real. 09. mis.	14. real. 24. mis. 3.
	Beneficios.	1. real. 09. mis.	14. real. 24. mis. 3.
	Primicia.	0. real. 26. mis.	8. real. 17. mis. 2.
Galbarra	Abbadia.	0. real. 13. mis.	4. real. 08. mis. 3.
	Beneficio.	0. real. 04. mis. 2.	1. real. 17. mis.
	Primicia.	0. real. 07. mis. 2.	2. real. 16. mis. 1.
Gastiayn.	Abbadia.	0. real. 25. mis. 1.	8. real. 08. mis. 3.
	Beneficio primero.	0. real. 11. mis. 2.	3. real. 27. mis. 1.
	Beneficio segundo.	0. real. 09. mis.	2. real. 33. mis. 3.
	Primicia.	0. real. 19. mis.	6. real. 07. mis. 1.
Granada.	Abbadia.	0. real. 09. mis. 2.	3. real. 03. mis. 3.
	Primicia.	0. real. 04. mis. 2.	1. real. 17. mis.
Labeaga.	Vicaria.	0. real. 05. mis. 2.	1. real. 28. mis. 3.
	Primicia.	0. real. 11. mis. 1.	3. real. 24. mis. 1.
Laçagur- ria.	Vicaria.	0. real. 15. mis.	4. real. 32. mis. 1.
	Primicia.	0. real. 13. mis. 3.	4. real. 17. mis. 3.
Learça.	Abbadia.	0. real. 32. mis.	10. real. 16. mis.
	Primicia.	0. real. 23. mis.	7. real. 18. mis. 1.
Legaria.	Abbadia.	0. real. 35. mis.	11. real. 15. mis. 1.
	Beneficios.	0. real. 35. mis.	11. real. 15. mis. 1.
	Primicia.	0. real. 30. mis.	9. real. 28. mis. 2.

# B E R R V E Z A

## Tabla del Escusado. Paga de cada plaza.

Los Arcos.	Vicaria.	0. real. 06. mis. 3.	2. real. 07. mis. 2.
	Beneficios.	10. real.	117. real. 18. mis.
	Primicia.	6. real. 21. mis. 3.	77. real. 21. mis. 3.
	Sacristia.	0. real. 08. mis.	2. real. 22. mis.
Luquin y Vrbiola.	Beneficios.	1. real. 32. mis. 3.	22. real. 16. mis.
	Vicaria de Luquin.	0. real. 07. mis. 1.	2. real. 13. mis. 1.
	Primicia de Luquin.	1. real. 01. mis.	12. real. 02. mis. 3.
	Vicaria de Vrbiola.	0. real. 07. mis. 1.	2. real. 13. mis. 1.
	Primicia de Vrbiola.	0. real. 07. mis. 3.	2. real. 19. mis. 1.
Mendaça	Abbadia.	1. real. 12. mis.	15. real. 24. mis.
	Beneficios.	1. real. 12. mis.	15. real. 24. mis.
	Primicia.	0. real. 31. mis. 1.	10. real. 07. mis. 1.
Médauia.	Vicaria.	0. real. 10. mis. 2.	3. real. 15. mis. 2.
	Beneficios.	2. real. 13. mis. 1.	27. real. 29. mis. 3.
	Primicia.	1. real. 30. mis.	31. real. 19. mis. 2.
Mendiri-barri.	Abbadia.	0. real. 24. mis. 1.	7. real. 33. mis.
	Primicia.	0. real. 13. mis.	4. real. 08. mis. 3.
Mirafuen-tes.	Abbadia.	0. real. 28. mis. 3.	9. real. 14. mis.
	Beneficios.	0. real. 14. mis. 1.	4. real. 23. mis. 2.
	Primicia.	0. real. 14. mis. 2.	4. real. 26. mis. 2.
Mues.	Abbadia.	1. real. 19. mis.	17. real. 34. mis. 1.
	Beneficios.	0. real. 27. mis. 2.	8. real. 35. mis. 1.
	Primicia.	1. real.	11. real. 27. mis.
Munieta.	Abbadia.	1. real. 01. mis. 3.	12. real. 11. mis. 3.
	Beneficio.	0. real. 12. mis. 3.	4. real. 06. mis.
	Primicia.	0. real. 10. mis.	3. real. 09. mis. 2.
Narcue.	Abbadia.	0. real. 08. mis. 3.	2. real. 31. mis.
	Beneficio.	0. real. 03. mis.	0. real. 35. mis. 1.
	Primicia.	0. real. 06. mis. 2.	2. real. 04. mis. 2.

# B E R R V I E Z I A

## Tabla del Escusado. Paga de cada plaza

Nazar.	Abbadia.	1. real. 04. mis. 3.	13. real. 11. mis.
	Beneficios.	1. real. 04. mis. 3.	13. real. 11. mis.
	Primicia.	0. real. 23. mis. 2.	7. real. 24. mis. 1.
Occo.	Abbadia.	0. real. 27. mis. 1.	8. real. 32. mis. 1.
	Beneficio.	0. real. 09. mis.	2. real. 33. mis. 3.
	Primicia.	0. real. 12. mis. 2.	4. real. 03. mis.
Olexoa.	Abbadia.	8. real. 00. mis. 3.	12. real.
	Beneficios.	1. real. 00. mis. 3.	12. real.
	Primicia.	0. real. 23. mis.	7. real. 18. mis. 1.
Otiñano.	Abbadia.	0. real. 14. mis.	4. real. 20. mis. 2.
	Beneficio.	0. real. 04. mis. 3.	1. real. 20. mis.
	Primicia.	0. real. 08. mis. 2.	2. real. 28. mis.
Oyon.	Vicaria.	0. real. 22. mis.	7. real. 06. mis. 2.
	Beneficios.	3. real. 00. mis. 2.	35. real. 15. mis.
	Primicia.	2. real. 24. mis. 2.	31. real. 18. mis.
Piedra Mi llera.	Abbadia.	2. real. 28. mis. 1.	32. real. 26. mis.
	Beneficios.	2. real. 28. mis. 1.	32. real. 26. mis.
	Primicia.	1. real. 20. mis. 2.	18. real. 16. mis.
Sorlada.	Abbadia.	1. real. 35. mis. 3.	23. real. 15. mis. 1.
	Beneficios.	1. real. 35. mis. 3.	23. real. 15. mis. 1.
	Primicia.	1. real. 05. mis.	13. real. 13. mis. 3.
Vbago.	Abbadia.	0. real. 28. mis.	9. real. 05. mis.
	Beneficio.	0. real. 09. mis. 2.	3. real. 03. mis. 3.
	Primicia.	0. real. 11. mis. 3.	3. real. 30. mis. 1.
Villama- yor.	Vicaria.	0. real. 09. mis.	2. real. 33. mis. 3.
	Primicia.	0. real. 33. mis. 3.	11. real. 00. mis. 3.
	Sacristia.	0. real. 03. mis. 3.	1. real. 08. mis. 1.
Villoria.	Vicaria.	0. real. 03. mis. 2.	1. real. 05. mis. 1.

# BERRVEZA

Tabla del Escusado. Paga de cada plaço.

	Primicia.	0. real. 15. mis. 2.	5. real. 02. mis. 1.
Vlibarri.	Abbadia.	0. real. 15. mis. 2.	5. real. 02. mis. 1.
	Primicia.	0. real. 07. mis.	2. real. 10. mis. 1.
Yguzqui za.	Vicaria.	0. real. 05. mis. 2.	1. real. 28. mis. 3.
	Beneficios.	1. real. 10. mis. 2.	15. real. 06. mis. 2.
	Primicia.	0. real. 32. mis.	10. real. 16. mis.
	Sacristia.	0. real. 03. mis.	0. real. 35. mis. 1.
		<u>107. real. 18. mis.</u>	<u>1263. real. 04. mis. 2.</u>

# Arciprestado de Berruega.

Subsidio y Escusado juntos en cada plaza.

Arcipreste.	De sus derechos.	4. real. 07. mis. 3.
Abaygar.	Abbadia.	25. real. 18. mis. 3.
	Beneficios.	25. real. 18. mis. 3.
	Primicia.	16. real. 11. mis. 1.
Azedo.	Abbadia.	34. real. 14. mis. 3.
	Beneficio.	11. real. 11. mis.
	Primicia.	15. real. 15. mis. 2.
Ancin.	Abbadia.	15. real. 19. mis. 2.
	Beneficio.	5. real. 06. mis. 2.
	Primicia.	6. real. 17. mis. 3.
Arzoniz.	Priorato.	105. real. 32. mis. 3.
	Beneficios.	107. real. 19. mis. 3.
	Vicaria.	3. real. 18. mis. 1.
	Primicia.	74. real. 31. mis. 3.
Asarta.	Abbadia.	26. real. 05. mis. 3.
	Beneficio.	8. real. 28. mis. 1.
	Primicia.	11. real. 08. mis.
Ayegui.	Vicaria.	3. real. 31. mis.
	Primicia.	4. real. 01. mis. 2.
Azqueta.	Vicaria.	4. real. 20. mis. 1.
	Primicia.	12. real. 35. mis. 1.
Barbarin.	Abbadia.	45. real. 14. mis.
	Beneficios.	45. real. 14. mis.
	Primicia.	18. real. 33. mis. 3.
Cabrega.	Vicaria.	1. real. 24. mis.

B 3 Pri-

# B E R R E V E Z A

Subsidio y Escusado juntos en cada plaza.

	Primicia.	10. real. 06. mis. 1.
Desñana.	Abbadia.	12. real. 30. mis. 3.
	Beneficio.	4. real. 01. mis. 2.
	Primicia.	5. real. 34. mis. 3.
Estembo	Abbadia rural.	10. real. 25. mis. 1.
	Primicia.	1. real. 02. mis.
Etayo.	Abbadia.	31. real. 33. mis. 3.
	Beneficios.	31. real. 33. mis. 3.
	Primicia.	18. real. 08. mis. 2.
Galbarra	Abbadia.	9. real. 04. mis. 1.
	Beneficio.	3. real. 02. mis. 3.
	Primicia.	5. real. 06. mis. 1.
Gastiayn.	Abbadia.	17. real. 25. mis. 3.
	Beneficio primero.	8. real. 02. mis. 2.
	Beneficio segundo.	6. real. 11. mis. 1.
	Primicia.	13. real. 11. mis. 3.
Granada.	Abbadia rural.	6. real. 21. mis.
	Primicia.	3. real. 05. mis. 3.
Labeaga.	Vicaria.	3. real. 31. mis.
	Primicia.	7. real. 32. mis. 1.
Laçagur- ria.	Vicaria.	10. real. 18. mis. 3.
	Primicia.	9. real. 23. mis. 2.
Learça.	Abbadia.	24. real. 08. mis. 1.
	Primicia.	16. real. 04. mis. 3.
Legaria.	Abbadia.	24. real. 26. mis. 2.
	Beneficios.	24. real. 26. mis. 2.
	Primicia.	21. real. 01. mis. 2.

Vica



[ B E R R V E Z A ]

Subsidio y Escusado juntos en cada plaza

Los Ar- cos	Vicaria.	4. real. 26. mis. 3 <sup>3</sup>
	Beneficios	272. real. 27. mis.
	Sacristia.	5. real. 22. mis.
	Primicia.	166. real. 27. mis. 2 <sup>3</sup>
Luquin y Vrbiola.	Beneficios.	48. real. 08. mis. 1 <sup>3</sup>
	Vicaria de Luquin	5. real. 03. mis. 1 <sup>3</sup>
	Vicaria de Vrbiola.	5. real. 03. mis. 1 <sup>3</sup>
	Primicia de Luquin.	25. real. 34. mis. 1 <sup>3</sup>
	Primicia de Vrbiola.	5. real. 16. mis.
Mendaça	Abbadia.	34. real. 08. mis. 1 <sup>3</sup>
	Beneficios.	33. real. 24. mis.
	Primicia.	21. real. 33. mis. 1 <sup>3</sup>
Médabia.	Beneficios.	59. real. 28. mis. 3 <sup>3</sup>
	Vicaria.	7. real. 13. mis. 1 <sup>3</sup>
	Primicia.	46. real. 10. mis. 2 <sup>3</sup>
Mendiri- barri.	Abbadia.	17. real. 17. mis. 1 <sup>3</sup>
	Primicia.	9. real. 04. mis. 1 <sup>3</sup>
Mirafuen- tes.	Abbadia.	20. real. 09. mis. 2 <sup>3</sup>
	Beneficios.	10. real. 03. mis. 1 <sup>3</sup>
	Primicia.	10. real. 06. mis. 1 <sup>3</sup>
Muts.	Abbadia.	40. real. 09. mis. 2 <sup>3</sup>
	Beneficios.	19. real. 10. mis. 2 <sup>3</sup>
	Primicia.	25. real. 09. mis.
Murieta.	Abbadia.	27. real. 08. mis. 2 <sup>3</sup>
	Beneficio.	8. real. 34. mis. 1 <sup>3</sup>
	Primicia.	7. real. 00. mis. 2 <sup>3</sup>
Narcue.	Abbadia.	6. real. 05. mis. 1 <sup>3</sup>
	Beneficio.	2. real. 03. mis. 3 <sup>3</sup>
	Primicia.	4. real. 20. mis. 1 <sup>3</sup>

Abba-

B E R R V E Z A.

Subsidio y Escusado juntos en cada plaço.

Nazar.	Abbadia.	29. real. 02. mis.
	Beneficios.	29. real. 02. mis.
	Primicia.	16. real. 17. mis. 2.
Occo.	Abbadia.	19. real. 27. mis. 3.
	Beneficio.	6. real. 18. mis.
	Primicia.	8. real. 27. mis. 3.
Olexoa.	Abbadia.	26. real. 02. mis. 1.
	Beneficios.	25. real. 28. mis. 1.
	Primicia.	16. real. 04. mis. 3.
Otiñano.	Abbadia.	9. real. 29. mis. 2.
	Beneficio.	3. real. 12. mis. 1.
	Primicia.	5. real. 34. mis. 2.
Oyon.	Vicaria.	15. real. 25. mis. 3.
	Beneficios.	76. real. 27. mis. 2.
	Primicia.	67. real. 24. mis. 3.
PiedraMi llera.	Abbadia.	70. real. 31. mis. 3.
	Beneficios.	70. real. 05. mis.
	Primicia.	39. real. 19. mis. 2.
Sorlada.	Abbadia.	50. real. 28. mis. 3.
	Beneficios.	50. real. 28. mis. 3.
	Primicia.	28. real. 27. mis. 1.
Vbago.	Abbadia.	19. real. 29. mis. 3.
	Beneficio.	6. real. 24. mis.
	Primicia.	8. real. 09. mis.
Villama- yor.	Vicaria.	6. real. 11. mis. 1.
	Primicia.	23. real. 24. mis. 2.
	Sacristia.	2. real. 23. mis.
Vlibarri.	Abbadia.	10. real. 31. mis. 2.

Pri

Subsidio y Escusado juntos en cada plaço.

	Primicia.	4. real. 32. mis. 3.
Villoria.	Vicaria.	2. real. 13. mis. 1.
	Primicia.	10. real. 28. mis. 1.
Yguzqui za.	Vicaria.	3. real. 31. mis.
	Beneficios.	33. real. 26. mis. 3.
	Sacristia.	2. real. 03. mis. 3.
	Primicia.	22. real. 16. mis.
		<hr/>
		2856. real. 24. mis. 3.

Sumario de lo que todas las rentas Ecclesiasticas de cada lugar juntas pagan de Subsidio y Escusado en este Arciprestado cada plaço.

Arcipreste.	04. real. 07. mis. 2.	Luquin y Vrbiola.	94. real. 17. mis. 3.
Abaygar.	69. real. 35. mis. 2.	Mendaça.	96. real. 20. mis. 2.
Azedo.	65. real. 33. mis. 2.	Mendabia.	128. real. 10. mis.
Ancin.	27. real. 07. mis. 3.	Mendiribarri.	26. real. 21. mis. 2.
Arroniz.	295. real. 14. mis. 3.	Mirafuentes.	40. real. 19. mis.
Asarta.	46. real. 06. mis.	Mues.	84. real. 29. mis.
Ayegui.	7. real. 32. mis. 2.	Murieta.	43. real. 20. mis. 3.
Azqueta.	17. real. 19. mis. 2.	Narcue.	12. real. 29. mis. 1.
Barbarin.	110. real. 16. mis. 3.	Nazar.	74. real. 21. mis. 2.
Cabrega.	11. real. 30. mis. 1.	Occo.	35. real. 21. mis. 3.
Desñana.	22. real. 31. mis.	Olexoa.	69. real. 03. mis. 3.
Estemblo.	11. real. 27. mis. 1.	Otiñano.	19. real. 04. mis. 1.
Etayo.	82. real. 04. mis.	Oyon.	160. real. 33. mis.
Galbarra.	17. real. 13. mis. 1.	Piedra Millera.	189. real. 07. mis. 1.
Gastiayn.	45. real. 15. mis. 1.	San Gregorio.	6. real. 06. mis. 3.
Granada.	9. real. 26. mis. 3.	Sorlada.	131. real. 02. mis. 3.
Labeaga.	11. real. 27. mis. 1.	Vbago.	34. real. 26. mis. 3.
Laçagurria.	23. real. 19. mis. 3.	Villamayor.	44. real. 19. mis. 3.
Learça.	40. real. 13. mis.	Vlibarri.	15. real. 28. mis. 1.
Legaria.	70. real. 18. mis. 2.	Villoria.	13. real. 05. mis. 1.
Los Arcos.	481. real. 19. mis. 2.	Yguzquiza.	62. real. 05. mis. 2.

100-100000-100000

100-100000-100000

100-100000-100000

100-100000-100000

100-100000-100000

100-100000-100000

100-100000-100000

100-100000-100000

100-100000-100000

100-100000-100000

100-100000-100000

100-100000-100000

100-100000-100000

100-100000-100000

100-100000-100000

100-100000-100000





Subsidio y Escusado juntos en cada plaza, sacado el premio de la plata en el Arciprestado de Berrueça.

Arcipref- te.	Derechos del Arcipreste.	03. real. 33. mis. 3.
Abaygar.	Abbadia.	23. real. 31. mis. 1.
	Beneficios.	23. real. 31. mis. 1.
	Primicia.	15. real. 09. mis. 1.
	Capellania.	01. real. 24. mis. 1.
	Aniuersarios.	00. real. 28. mis. 3.
		<u>65. real. 16. mis. 3.</u>
Azedo.	Abbadia.	32. real. 06. mis. 2.
	Beneficio.	10. real. 21. mis.
	Primicia.	14. real. 15. mis. 1.
	Capellania de don Rodrigo de Azedo.	02. real. 32. mis. 1.
	Tierras de nuestra Señora de Arquijas.	01. real. 21. mis.
		<u>61. real. 24. mis.</u>
Ancin.	Abbadia.	14. real. 19. mis.
	Beneficio.	04. real. 30. mis.
	Primicia.	06. real. 02. mis. 3.
		<u>25. real. 15. mis. 3.</u>
Arroniz.	Priorato.	99. real. 01. mis.
	Beneficios.	100. real. 20. mis.
	Vicaria.	03. real. 10. mis. 1.
	Sacristia.	02. real. 04. mis.
	Primicia.	70. real. 00. mis. 3.
	Aniuersarios.	01. real. 08. mis. 1.
		<u>276. real. 08. mis. 1.</u>
Astara.	Abbadia.	24. real. 16. mis. 3.
	Beneficio.	08. real. 08. mis.
	Primicia.	10. real. 18. mis.
		<u>43. real. 06. mis. 3.</u>

# BERRVEZA

Ayegui.	Vicaria: Primicia:	05. real. 22. mis. 1. 03. real. 28. mis.
Azqueta.	Vicaria: Primicia:	07. real. 14. mis. 1. 04. real. 09. mis. 3. 12. real. 05. mis.
Barbarin.	Abbadia: Beneficios: Primicia: Confradia de san Pedro:	16. real. 14. mis. 3. 42. real. 16. mis. 42. real. 16. mis. 17. real. 25. mis. 3. 00. real. 25. mis. 2. 103. real. 11. mis. 1.
Cabrega.	Vicaria: Primicia:	01. real. 20. mis. 1. 09. real. 18. mis. 3. 11. real. 03. mis.
Defisiana	Abbadia: Beneficio: Primicia:	12. real. 01. mis. 03. real. 28. mis. 1. 05. real. 21. mis. 1. 21. real. 14. mis. 2.
Estemblo	Abbadia: Primicia:	10. real. 00. mis. 2. 00. real. 35. mis. 3. 11. real. 00. mis. 1.
Etayo.	Abbadia: Beneficios: Primicia:	29. real. 31. mis. 1. 29. real. 31. mis. 1. 17. real. 02. mis. 76. real. 28. mis. 2.
Galbarra	Abbadia: Beneficio: Primicia:	08. real. 19. mis. 02. real. 31. mis. 3. 04. real. 30. mis. 3. 16. real. 09. mis. 2.
Gastiayn.	Abbadia:	16. real. 20. mis. 3. Bene:



	Beneficio primero.	07. real. 20. mis.
	Beneficio segundo.	05. real. 32. mis. 2.
	Primicia.	12. real. 16. mis. 3.
		<u>42. real. 18. mis.</u>
Granada	Abbadia.	06. real. 05. mis. 3.
	Primicia.	02. real. 34. mis. 2.
		<u>09. real. 04. mis. 1.</u>
Labeaga.	Vicaria.	03. real. 22. mis. 1.
	Primicia.	07. real. 14. mis.
		<u>11. real. 00. mis. 1.</u>
Laçagur- ria.	Vicaria.	09. real. 30. mis. 2.
	Primicia.	09. real. 01. mis.
	Capellania.	01. real. 14. mis. 3.
	Otra Capellania de Maria Marti- nez.	01. real. 27. mis. 1.
		<u>22. real. 01. mis. 2.</u>
Learça.	Abbadia.	22. real. 23. mis. 3.
	Primicia.	15. real. 03. mis. 1.
		<u>37. real. 27. mis.</u>
Legaria.	Abbadia.	23. real. 05. mis.
	Beneficios.	23. real. 05. mis.
	Primicia.	19. real. 24. mis. 2.
		<u>65. real. 34. mis. 2.</u>
Los Ar- cos.	Vicaria.	04. real. 16. mis.
	Beneficios.	255. real. 00. mis. 2.
	Sacristia.	05. real. 09. mis. 1.
	Primicia.	155. real. 33. mis.
	Capellania de San Lorenzo.	01. real. 08. mis. 1.
	De Santa Catalina.	00. real. 35. mis.
	De los Caparrosos.	02. real. 04. mis.
	De don Francisco de Echabarrri.	00. real. 31. mis. 3.
	De la de Mondragon.	00. real. 22. mis. 1.

## BERRVEZA

	La que posee dō Miguel de Alaba.	05. real. 06. mis. 2.
	De Martin de Echabarri y su muger.	01. real. 27. mis. 1.
	De don Pablo.	02. real. 16. mis. 3.
	De Martin de Nazar y su muger.	07. real. 16. mis. 3.
	De Miguel de Echabarri.	02. real. 10. mis. 1.
	De Ioan de Medrano.	02. real. 26. mis. 1.
	Aniuersarios.	01. real. 02. mis.
		<hr/>
		449. real. 13. mis. 3.
Luquia y Vrbiola.	Beneficios.	45. real. 03. mis. 3.
	Vicaria de Luquin.	04. real. 27. mis.
	Primicia de Luquin.	24. real. 09. mis. 3.
	Capellania de Thomas de Palacios.	04. real. 14. mis.
	Vicaria de Vrbiola.	04. real. 27. mis.
	Primicia de Vrbiola.	05. real. 03. mis. 2.
		<hr/>
		88. real. 13. mis.
Mendaça	Abbadia.	32. real. 00. mis. 1.
	Beneficios.	31. real. 17. mis. 1.
	Primicia.	20. real. 18. mis.
	Capellania de don Pedro de las Heras.	3. real. 31. mis.
	Capellania de don Matheo Chasco.	01. real. 21. mis.
	Miſſas de don Sebastian Lopez.	00. real. 31. mis. 3.
		<hr/>
		90. real. 11. mis. 1.
Mendauija	Beneficios.	55. real. 33. mis. 3.
	Vicaria.	06. real. 32. mis. 1.
	Primicia.	43. real. 10. mis. 2.
	Confradia de S. Sebastian.	02. real. 32. mis. 1.
	Capellania de dos Miſſas cada semana y vn Aniuersario.	02. real. 01. mis.
	Capellania q̄ tiene de renta veynte y cinco ducados.	03. real. 05. mis. 3.
	Miſſas cantadas y Aniuersarios.	05. real. 28. mis. 2.
		<hr/>
		120. real.
Mendiri- barri.	Abbadia.	16. real. 12. mis. 3.

	Primicia:	08. real. 19. mis.
		<u>24. real. 31. mis. 3.</u>
Mirafuen tes,	Abbadia. Beneficios Primicia.	18. real. 34. mis. 2. 09. real. 15. mis. 3. 09. real. 18. mis. 3. <u>37. real. 33. mis.</u>
Mues.	Abbadia. Beneficios. Primicia.	37. real. 23. mis. 2. 18. real. 01. mis. 3. 23. real. 22. mis. <u>79. real. 11. mis. 1.</u>
Murieta.	Abbadia. Beneficio. Primicia. Capellania de don Martin de Ollo- barren.	25. real. 16. mis. 3. 08. real. 13. mis. 3. 06. real. 20. mis. 1. <u>00. real. 12. mis. 3.</u> <u>40. real. 27. mis. 2.</u>
Narcue.	Abbadia. Beneficio. Primicia.	05. real. 27. mis. 01. real. 35. mis. 04. real. 09. mis. 3. <u>11. real. 35. mis. 3.</u>
Nazar.	Abbadia. Beneficios. Primicia.	27. real. 06. mis. 1. 27. real. 06. mis. 1. 15. real. 15. mis. 1. <u>69. real. 27. mis. 3.</u>
Occo.	Abbadia. Beneficio. Primicia. Tierras de San Bartolome	18. real. 17. mis. 3. 06. real. 03. mis. 08. real. 07. mis. 3. 00. real. 19. mis. <u>33. real. 11. mis. 1.</u>
Olexoa.	Abbadia. Beneficios.	24. real. 13. mis. 2. 24. real. 04. mis.

BERRVEZA.

	Primicia: Capellania de don Sancho.	15. real. 03. mis. 1. 01. real. 02. mis. <hr/> 64. real. 22. mis. 3. <hr/>
Otiñano.	Abbadia? Beneficio. Primicia:	09. real. 06. mis. 3. 03. real. 04. mis. 2. 05. real. 21. mis. <hr/> 17. real. 32. mis. 1. <hr/>
Oyon.	Vicaria? Beneficios? Primicia. Confradia.	14. real. 25. mis. 1. 71. real. 28. mis. 03. real. 10. mis. 2. 00. real. 25. mis. 2. <hr/> 150. real. 17. mis. 1. <hr/>
Piedrami llera.	Abbadia? Beneficios? Primicia. Capellania de don Miguel de Azedo. Capellania de don Diego Sanz.	66. real. 10. mis. 65. real. 21. mis. 36. real. 35. mis.  00. real. 22. mis. 1. 07. real. 16. mis. 3. <hr/> 176. real. 33. mis. <hr/>
San Gre- gorio.	Abbadia. Fabrica.	01. real. 27. mis. 1. 04. real. 01. mis. 1. <hr/> 05. real. 28. mis. 2. <hr/>
Sorlada.	Abbadia. Beneficios? Primicia. Capellania de Theresa Lopez?	47. real. 18. mis. 47. real. 18. mis. 26. real. 32. mis. 01. real. 05. mis. 1. <hr/> 123. real. 01. mis. 1. <hr/>
Vbago.	Abbadia? Beneficio. Primicia?	18. real. 19. mis. 3. 06. real. 08. mis. 2. 07. real. 26. mis. <hr/> 32. real. 18. mis. 1. <hr/>

Vica-

Villa ma- yor.	Vicaria. Primicia. Sacristia. Confradia de nuestra Señora. Capellania de don Miguel Miguel.	05. real. 32. mis. 20 22. real. 05. mis. 20 02. real. 17. mis. 10 00. real. 28. mis. 30 10. real. 13. mis.
		<hr/> 41. real. 25. mis.
Vlibarri.	Vbbadia. Primicia.	10. real. 06. mis. 10 04. real. 21. mis. 20 <hr/> 14. real. 27. mis. 30
Villoria.	Vicaria. Primicia.	02. real. 08. mis. 10. real. 03. mis. 10 <hr/> 12. real. 11. mis. 10
Yguzqui- za.	Vicaria. Beneficios. Sacristia. Primicia.	03. real. 22. mis. 10 31. real. 20. mis. 01. real. 35. mis. 20. real. 35. mis. 30 <hr/> 58. real. 05. mis.

## B E R R U E Z A .

Razon de lo q̄ se paga cada plaço de Subsidio y Escusado juntos sacado el premio de la plata, en los lugares del Arciprestado de Berrueça

Arcipreste.	03. real. 33. mis. 3.	Luquin y Vrbiola.	88. real. 13. mis.
Piedramillera.	176. real. 32. mis. 2.	Villa mayor.	41. real. 23. mis. 3.
Mendaça.	90. real. 10. mis. 3.	Azqueta.	16. real. 14. mis. 3.
Azedo.	61. real. 23. mis. 2.	Ayegui.	07. real. 14. mis. 1.
Estemblo.	11. real.	Yguzquiça.	58. real. 04. mis. 1.
Astarta.	43. real. 06. mis. 1.	Labeaga.	11. real.
Desñana.	31. real. 14. mis.	Abaygar.	65. real. 15. mis. 3.
Nazar.	69. real. 27. mis. 1.	Olexoa.	64. real. 21. mis. 2.
Otiñano.	17. real. 31. mis. 3.	Etayo.	76. real. 28. mis.
Mirafuentes.	37. real. 32. mis. 2.	Learça.	37. real. 26. mis. 3.
Vbago.	32. real. 17. mis. 3.	Occo.	33. real. 10. mis. 3.
Cabrega.	11. real. 03. mis.	Legaria.	65. real. 33. mis. 3.
Sorlada.	123. real. 00. mis. 3.	Murieta.	40. real. 27. mis.
San Gregorio.	05. real. 28. mis. 2.	Mendiribarri.	24. real. 31. mis. 1.
Mues.	79. real. 10. mis. 3.	Ancin.	25. real. 15. mis. 3.
Oyon.	150. real. 16. mis. 1.	Granada.	09. real. 04. mis. 1.
Los Arcos.	449. real. 10. mis. 1.	Galbarra.	16. real. 09. mis.
Laçagurria.	22. real. 01. mis.	Gastiayn.	42. real. 17. mis.
Mendaia.	119. real. 34. mis. 1.	Narcue.	11. real. 35. mis. 2.
Arzoniz.	276. real. 07. mis. 2.	Vlibarri.	14. real. 27. mis. 1.
Barbarin.	103. real. 10. mis. 1.	Villoria.	12. real. 11. mis.

# Arciprestado de Longuida.

Tabla del Subsidio. Paga de cada plaza.

	Drechos del Arcipreste.		
		0. real. 19. mis.	7. real. 04. mis. 2.
Adansa.	Abbadia con tierras. Vn Beneficio. Primicia. Fundacion de Missas.	0. real. 11. mis. 0. real. 03. mis. 1. 0. real. 04. mis. 0. real. 00. mis. 2.	4. real. 04. mis. 2. 1. real. 08. mis. 1. real. 18. mis. 0. real. 06. mis. 3.
Adoayn.	Abbadia con tierras. Primicia.	0. real. 24. mis. 0. real. 07. mis. 1.	9. real. 2. real. 26. mis.
Aldunate	Abbadia con tierras. Primicia.	0. real. 22. mis. 2. 0. real. 06. mis. 2.	8. real. 15. mis. 3. 2. real. 15. mis. 3.
Acs.	Abbadia. Beneficio. Primicia.	0. real. 18. mis. 2. 0. real. 06. mis. 1. 0. real. 07. mis.	6. real. 33. mis. 3. 2. real. 12. mis. 2. 2. real. 22. mis. 2.
Arbonies	Abbadia con tierras. Quatro beneficios. Primicia. Capellania de dō Carlos de Aycsa.	0. real. 18. mis. 1. 0. real. 17. mis. 0. real. 11. mis. 1. 0. real. 11. mis.	6. real. 30. mis. 2. 6. real. 13. mis. 2. 4. real. 08. mis. 4. real. 04. mis. 2.
Arangoz qui.	Abbadia. Primicia.	0. real. 08. mis. 0. real. 02. mis. 1.	3. real. 0. real. 30. mis. 2.
Argayz.	Abbadia rural. Primicia.	0. real. 01. mis. 0. real. 01. mis.	0. real. 27. mis. 0. real. 13. mis. 2.
Arguiroz	Abbadia rural. Primicia.	0. real. 01. mis. 3. 0. real. 01. mis.	0. real. 23. mis. 3. 0. real. 13. mis. 2.
Arielz.	Abbadia.	0. real. 02. mis. 2.	0. real. 33. mis. 3. A Pri-

# L O N G V I D A

## Tabla del Subsidio. Paga de cada plaza.

	Primicia.	0. real. 01. mis.	0. real. 13. mis. 2.
Ariztu.	Vicaria.	0. real. 06. mis.	2. real. 09. mis.
	Primicia.	0. real. 02. mis. 1.	0. real. 30. mis. 2.
Arizcurren.	Abbadia.	0. real. 10. mis.	3. real. 27. mis.
	Primicia.	0. real. 02. mis. 3.	1. real. 01. mis. 1.
Artanga.	Abbadia.	0. real. 07. mis. 1.	2. real. 26. mis.
	Primicia.	0. real. 02. mis. 1.	0. real. 30. mis. 2.
Artaxo.	Quatro Beneficios.	0. real. 25. mis. 1.	9. real. 17. mis.
	Vicaria.	0. real. 04. mis.	1. real. 18. mis.
	Primicia.	0. real. 15. mis. 3.	5. real. 32. mis. 3.
	Confradia.	0. real. 01. mis. 1.	0. real. 17. mis.
	Capellania de Sancho Sarriguré y su muger	0. real. 06. mis. 1.	2. real. 12. mis. 2.
	Capellania de don Nicolas de Necor.	0. real. 00. mis. 2.	0. real. 06. mis. 3.
	Capellania de dō Iuan de Ozcariz.	0. real. 08. mis. 3.	3. real. 10. mis. 1.
Artefano	Abbadia rural.	0. real. 01. mis. 3.	0. real. 23. mis. 3.
	Primicia.	0. real. 01. mis.	0. real. 13. mis. 2.
Artozqui	Vicaria.	0. real. 06. mis. 3.	2. real. 19. mis. 1.
	Primicia.	0. real. 14. mis. 2.	5. real. 15. mis. 3.
Artieda.	Vicaria.	0. real. 07. mis. 1.	2. real. 26. mis.
	Tres Beneficios.	0. real. 35. mis. 3.	13. real. 14. mis. 3.
	Primicia.	0. real. 19. mis. 3.	7. real. 14. mis. 3.
	Capellania de Iuan de Murillo.	0. real. 02. mis.	0. real. 27. mis.
Aspurz.	Abbadia con tierras.	0. real. 20. mis. 2.	7. real. 24. mis. 3.
	Quatro Beneficios.	0. real. 18. mis. 1.	6. real. 30. mis. 2.
	Primicia.	0. real. 11. mis.	4. real. 04. mis. 2.

Abba



Tabla del Subsidio. Paga de cada plaza.

Ayçoa.	Abbadia rural.	0. real. 02. mis. 1.	0. real. 30. mis. 2.
	Primicia.	0. real. 01. mis. 1.	0. real. 17. mis.
Ayçurgui.	Abbadia.	0. real. 16. mis. 2.	6. real. 06. mis. 3.
	Primicia.	0. real. 04. mis. 3.	1. real. 28. mis. 1.
	Confradia.	0. real. 00. mis. 3.	0. real. 10. mis. 1.
Ayechu.	Vicaria.	0. real. 08. mis. 2.	3. real. 06. mis. 3.
	Cantor.	0. real. 04. mis. 1.	1. real. 21. mis. 2.
	Primicia.	0. real. 06. mis. 3.	2. real. 19. mis. 1.
Azparren.	Abbadia.	0. real. 17. mis. 3.	6. real. 23. mis. 3.
	Primicia.	0. real. 04. mis. 2.	1. real. 24. mis. 3.
Berroya.	Abbadia con tierras.	0. real. 07. mis. 1.	2. real. 26. mis.
	Primicia.	0. real. 02. mis. 1.	0. real. 30. mis. 2.
Burdaf- pal.	Abbadia rural.	0. real. 12. mis. 2.	4. real. 24. mis. 3.
	Primicia.	0. real. 06. mis. 1.	2. real. 12. mis. 2.
Burgui.	Once Beneficios.	1. real. 32. mis.	25. real. 18. mis.
	Vicaria.	0. real. 11. mis.	4. real. 04. mis. 2.
	Primicia.	1. real. 13. mis. 3.	18. real. 23. mis. 3.
	Aniuerfarios de tabla.	0. real. 03. mis.	1. real. 04. mis. 2.
	Capellania de dō Yñi- go de Torres.	0. real. 11. mis.	4. real. 04. mis. 3.
	Capellania de dō Mar- tin Glarin.	0. real. 11. mis.	4. real. 04. mis. 2.
	Aniuerfarios nuevos y Miffas.	0. real. 03. mis. 2.	1. real. 11. mis. 1.
Çabalça.	Abbadia con tierras.	0. real. 24. mis. 2.	9. real. 06. mis. 3.
	Vn beneficio.	0. real. 08. mis.	3. real.
	Primicia.	0. real. 09. mis.	3. real. 13. mis. 2.
Canales.	Abbadia rural.	0. real. 02. mis. 1.	0. real. 30. mis. 2.
	Primicia.	0. real. 01. mis. 1.	0. real. 17. mis.

# L O N G V I D A

## Tabla del Subsidio. Paga de cada plaza

Cariquite ra.	Abbadia.	0. real. 07. mis. 1.	2. real. 26. mis.
	Primicia.	0. real. 02. mis. 2.	0. real. 33. mis. 3.
Castillo nuevo.	Abbadia.	0. real. 35. mis. 1.	13. real. 08. mis.
	Dos Beneficios.	0. real. 17. mis. 3.	6. real. 23. mis. 3.
	Primicia.	0. real. 14. mis. 1.	5. real. 12. mis. 2.
Cerreña no.	Abbadia.	0. real. 07. mis. 3.	2. real. 32. mis. 3.
	Primicia.	0. real. 02. mis. 2.	0. real. 33. mis. 3.
Domeño	Abbadia con tierras.	0. real. 32. mis. 1.	12. real. 03. mis. 2.
	Primicia.	0. real. 09. mis.	3. real. 13. mis. 2.
	Fundaciones de Missas	0. real. 00. mis. 3.	0. real. 10. mis. 1.
Echalaz.	Abbadia rural.	0. real. 02. mis.	0. real. 27. mis.
Egtior.	Abbadia rural.	0. real. 01. mis. 1.	0. real. 17. mis.
	Primicia.	0. real. 00. mis. 3.	0. real. 10. mis. 1.
Eguerca- nos.	Abbadia rural.	0. real. 02. mis.	0. real. 27. mis.
	Primicia.	0. real. 01. mis.	0. real. 13. mis. 2.
Eguinda- no.	Abbadia con tierras.	0. real. 14. mis. 2.	5. real. 15. mis. 3.
	Primicia.	0. real. 04. mis. 1.	1. real. 21. mis. 2.
Elquaz.	Abbadia.	0. real. 21. mis. 2.	8. real. 02. mis. 1.
	Primicia.	0. real. 06. mis.	2. real. 09. mis.
Eparez.	Abbadia con tierras.	0. real. 25. mis.	9. real. 13. mis. 2.
	Primicia.	0. real. 06. mis. 1.	2. real. 12. mis. 2.
Equica.	Abbadia.	0. real. 09. mis. 2.	3. real. 20. mis. 1.
	Primicia.	0. real. 02. mis. 3.	1. real. 01. mis. 1.
Elparça.	Abbadia.	1. real. 11. mis. 1.	17. real. 26. mis.
	Beneficios.	0. real. 23. mis. 3.	8. real. 32. mis. 3.
	Primicia.	0. real. 21. mis. 1.	7. real. 35. mis.

Abbat

Tabla del Subsidio. Paga de cada plaza.

Ezcaniz.	Abbadia con tierras.	0. real. 18. mis. 3.	7. real. 01. mis. 1.
	Primicia.	0. real. 04. mis. 3.	1. real. 28. mis. 1.
Ezcaroz.	Abbadia.	2. real. 05. mis.	28. real. 31. mis. 2.
	Ocho Beneficios.	2. real. 05. mis.	28. real. 31. mis. 2.
	Primicia.	1. real. 22. mis. 1.	21. real. 30. mis. 2.
	Dos Aniuersarios.	0. real. 04. mis. 3.	1. real. 28. mis. 1.
	Capellania de don Pedro Lopez.	0. real. 08. mis.	3. real.
Ezcay.	Abbadia con viña.	0. real. 25. mis.	9. real. 13. mis. 2.
	Primicia.	0. real. 06. mis. 1.	2. real. 12. mis. 2.
Gallues.	Abbadia.	0. real. 12. mis.	4. real. 18. mis.
	Primicia.	0. real. 03. mis. 2.	1. real. 11. mis. 1.
Garde.	Abbadia.	1. real. 28. mis. 2.	24. real. 06. mis. 3.
	Seys Beneficios.	1. real. 28. mis. 2.	24. real. 06. mis. 3.
	Primicia.	1. real. 06. mis.	15. real. 27. mis.
	Aniuersarios.	0. real. 02. mis. 2.	0. real. 20. mis. 1.
Gorriz.	Abbadia.	0. real. 14. mis. 1.	5. real. 12. mis. 2.
	Primicia.	0. real. 04. mis.	1. real. 18. mis.
Guendulayn.	Abbadia rural.	0. real. 15. mis. 3.	5. real. 32. mis. 3.
	Primicia.	0. real. 08. mis.	3. real.
Gueffa.	Abbadia.	0. real. 12. mis. 1.	04. real. 21. mis. 2.
	Beneficio.	0. real. 06. mis. 1.	02. real. 12. mis. 2.
	Primicia.	0. real. 06. mis.	02. real. 09. mis.
Iacoyzti.	Abbadia.	0. real. 10. mis. 1.	3. real. 30. mis. 2.
	Primicia.	0. real. 03. mis.	1. real. 04. mis. 2.
Iandoayn.	Abbadia rural.	0. real. 02. mis.	0. real. 27. mis.
	Primicia.	0. real. 01. mis.	0. real. 13. mis. 2.

# LONGVIDA

## Tabla del Subsidio. Paga de cada plaza

Larregui.	Abbadia con tierras.	0. real. 28. mis.	10. real. 18. mis.
	Primicia.	0. real. 07. mis.	2. real. 22. mis.
	Confradia de san Salvador.	0. real. 01. mis. 2.	0. real. 20. mis. 1.
Larraul.	Vicaria.	0. real. 03. mis. 1.	1. real. 08. mis.
	Primicia.	0. real. 02. mis.	0. real. 27. mis.
Lumbier.	19. Beneficios con tierras.	10. real. 01. mis.	135. real. 27. mis.
	Vicaria.	0. real. 26. mis. 1.	9. real. 31. mis. 2.
	Aniuerfarios de Tabla	1. real. 03. mis. 2.	14. real. 29. mis. 1.
	Capellania de Mari- blanco.	0. real. 06. mis. 3.	2. real. 19. mis. 1.
	Primicia con sus ane- xos.	5. real. 12. mis. 2.	72. real. 06. mis. 3.
	Capellania de don Iuã de Ozcariz.	0. real. 11. mis.	4. real. 04. mis. 2.
	Aniuerfarios nuevos.	0. real. 04. mis. 2.	1. real. 24. mis. 3.
	Confradia de la santif- sima Trinidad.	0. real. 03. mis. 3.	1. real. 14. mis. 3.
	Capellania de Ana Ma- ria de Ozcariz.	0. real. 02. mis. 1.	0. real. 30. mis. 2.
Liedena.	Quatro Beneficios con tierras.	1. real. 03. mis. 1.	14. real. 26. mis.
	Vicaria.	0. real. 05. mis.	1. real. 31. mis. 2.
	Primicia.	0. real. 24. mis. 1.	9. real. 03. mis. 2.
	Confradia.	0. real. 03. mis.	1. real. 04. mis. 2.
Menaça.	Abbadia rural.	0. real. 01. mis. 2.	0. real. 20. mis. 1.
	Primicia.	0. real. 00. mis. 3.	0. real. 10. mis. 1.
Meoz.	Dos Beneficios.	0. real. 12. mis. 2.	4. real. 24. mis. 3.
	Vicaria.	0. real. 06. mis. 3.	2. real. 19. mis. 1.
	Primicia.	0. real. 12. mis. 2.	4. real. 24. mis. 3.
	Fundacion de Missas.	0. real. 01. mis. 1.	0. real. 17. mis.

Cape

Tabla del Subsidio. Paga de cada plaza.

	Capellania de Char- les Primo.	0. real. 02. mis. 1.	0. real. 30. mis. 2.
	Confradia y Hermita de santa Coloma.	0. real. 04. mis. 1.	1. real. 21. mis. 2.
Miranda.	Abbadia rural.	0. real. 03. mis. 2.	1. real. 11. mis. 1.
Mondela	Abbadia rural.	0. real. 00. mis. 3.	0. real. 10. mis. 1.
Mugueta	Abbadia. Beneficio. Primicia.	0. real. 11. mis. 0. real. 03. mis. 3. 0. real. 04. mis. 2.	4. real. 04. mis. 2. 1. real. 14. mis. 3. 1. real. 24. mis. 3.
Murillo Berroya.	Abbadia con tierras. Primicia. Fundacion de Barto- lome de Orradre.	0. real. 21. mis. 1. 0. real. 06. mis. 1. 0. real. 00. mis. 3.	7. real. 35. mis. 2. real. 12. mis. 2. 0. real. 10. mis. 1.
Murillo de Logui da.	Abbadia con tierras. Vn Beneficio cō tier- ras. Primicia. Dos Capellanias. Fundaciones de Missas	0. real. 35. mis. 1. 0. real. 11. mis. 2. 0. real. 12. mis. 0. real. 02. mis. 3. 0. real. 01. mis. 3.	13. real. 08. mis. 4. real. 11. mis. 1. 4. real. 18. mis. 1. real. 01. mis. 1. 0. real. 23. mis. 3.
Muru.	Abbadia rural. Primicia.	0. real. 03. mis. 1. 0. real. 01. mis. 3.	1. real. 08. mis. 0. real. 23. mis. 3.
Napal.	Abbadia con tierras. Primicia con la rural de Vgarra. Aniuersarios y Missas.	0. real. 24. mis. 1. 0. real. 07. mis. 2. 0. real. 03. mis.	9. real. 03. mis. 2. 2. real. 29. mis. 1. 1. real. 04. mis. 2.
Nardues.	Abbadia con tierras. Vn Beneficio. Primicia. Capellania de dō Mar-	0. real. 24. mis. 3. 0. real. 08. mis. 0. real. 09. mis. 1.	9. real. 10. mis. 1. 3. real. 3. real. 17. mis.

# L O N G V I D A

## Tabla del Subsidio. Paga de cada plaza.

	tin Perez:	0. real. 08. mis.	3. real.
	Capellania de dó Juan de Yrigoyen.	0. real. 01. mis. 1.	0. real. 17. mis.
	Aniuersarios.	0. real. 00. mis. 3.	0. real. 10. mis. 1.
Nardues andurra.	Abbadia con tierras.	0. real. 31. mis. 3.	11. real. 32. mis. 3.
	Primicia.	0. real. 09. mis. 3.	3. real. 23. mis. 3.
Nauasques.	Diez Beneficios con tierras.	1. real. 07. mis. 1.	16. real. 08. mis.
	Vicaria.	0. real. 11. mis. 1.	4. real. 08. mis.
	Primicia.	0. real. 30. mis.	11. real. 09. mis.
	Aniuersarios.	0. real. 01. mis. 1.	0. real. 17. mis.
	Confradia de S. Christoual.	0. real. 03. mis. 1.	1. real. 08. mis.
	Aniuersarios nuevos.	0. real. 06. mis. 2.	2. real. 15. mis. 3.
Nequifa.	Abbadia rural.	0. real. 20. mis.	7. real. 18. mis.
Ochaga- uia.	Doze Beneficios.	4. real. 07. mis.	56. real. 22. mis. 2.
	Vicaria.	0. real. 01. mis. 2.	0. real. 20. mis. 1.
	Primicia.	2. real. 26. mis. 1.	36. real. 30. mis. 2.
	Dos Aniuersarios.	0. real. 03. mis. 1.	1. real. 08. mis.
	Capellania de Remon Saluo.	0. real. 01. mis. 2.	0. real. 20. mis. 1.
	Capellania de Iayme Saude.	0. real. 01. mis.	0. real. 13. mis. 2.
	Capellania de Iuan de Echevoyen.	0. real. 01. mis.	0. real. 13. mis. 2.
	Capellania de don Pedro Sanz.	0. real. 01. mis.	0. real. 13. mis. 2.
	Capellania de Alcate en Muzquilda.	0. real. 01. mis.	0. real. 13. mis. 2.
	Fundacion de Catalina de Landa.	0. real. 00. mis. 2.	0. real. 06. mis. 3.
Olaz ca-	Abbadia.	0. real. 07. mis. 2.	2. real. 29. mis. 1. Primi-

Tabla del Subsidio. Paga de cada plaza.

be Aldu- nate.	Primicia.	0. real. 03. mis. 2.	1. real. 11. mis. 1.
Olaque.	Abbadia rural.	0. real. 01. mis.	0. real. 13. mis. 2.
Oloci.	Abbadia rural. Primicia.	0. real. 01. mis. 3. 0. real. 01. mis.	0. real. 23. mis. 3. 0. real. 15. mis. 2.
Ongo.	Abbadia con tierras. Primicia. Confradia.	0. real. 23. mis. 3. 0. real. 06. mis. 1. 0. real. 00. mis. 1.	8. real. 32. mis. 3. 2. real. 12. mis. 2. 0. real. 03. mis. 2.
Oray.	Abbadia rural. Primicia.	0. real. 02. mis. 3. 0. real. 01. mis. 1.	1. real. 01. mis. 1. 0. real. 17. mis.
Oronoz.	Abbadia y beneficios. Primicia.	1. real. 16. mis. 2. 0. real. 21. mis. 3.	19. real. 24. mis. 3. 8. real. 05. mis. 3.
Orradre.	Abbadia con tierras. Primicia.	0. real. 20. mis. 1. 0. real. 05. mis. 1.	7. real. 21. mis. 2. 1. real. 35. mis.
Ozcoydi.	Abbadia con tierras. Primicia.	0. real. 20. mis. 0. real. 07. mis.	7. real. 18. mis. 2. real. 22. mis. 2.
Pueyo.	Abbadia rural. Primicia.	0. real. 14. mis. 2. 0. real. 07. mis. 1.	5. real. 15. mis. 3. 2. real. 26. mis.
Racax la alta.	Abbadia. Primicia.	0. real. 05. mis. 3. 0. real. 03. mis. 1.	2. real. 05. mis. 3. 1. real. 08. mis.
Racax la baxa.	Abbadia. Primicia.	0. real. 04. mis. 1. 0. real. 01. mis. 1.	1. real. 21. mis. 2. 0. real. 17. mis.
Rala.	Abbadia. Primicia.	0. real. 12. mis. 0. real. 03. mis. 1.	4. real. 18. mis. 1. real. 08. mis.
Raxa.	Abbadia rural. Primicia.	0. real. 04. mis. 3. 0. real. 02. mis. 2.	1. real. 28. mis. 1. 0. real. 33. mis. 3.

# LONGVIDA

## Tabla del Subsidio. Paga de cada plaçõ

Ripalda.	Abbadia. Primicia.	0. real. 14. mis. 0. real. 04. mis. 3.	5. real. 09. mis. 1. real. 28. mis. 1.
Ripodas.	Abbadia con tierras. Vn Beneficio. Primicia. Fundaciones.	0. real. 27. mis. 2. 0. real. 08. mis. 1. 0. real. 11. mis. 1. 0. real. 03. mis. 3.	10. real. 11. mis. 1. 3. real. 03. mis. 2. 4. real. 08. mis. 1. real. 14. mis. 3.
Rocal cõ Nabarçato.	Abbadia. Seys Beneficios. Primicia. Capellania de Iuan Zonget. Aniuersarios.	2. real. 10. mis. 2. 2. real. 10. mis. 2. 1. real. 18. mis. 1. 0. real. 08. mis. 3. 0. real. 05. mis. 3.	30. real. 33. mis. 3. 30. real. 33. mis. 3. 20. real. 12. mis. 2. 3. real. 10. mis. 1. 2. real. 05. mis. 3.
Sanfoayn.	Abbadia con tierras. Vn beneficio. Primicia. Capellania de Lope de Sanfoayn. Fundaciones.	1. real. 00. mis. 2. 0. real. 12. mis. 0. real. 14. mis. 0. real. 11. mis. 0. real. 02. mis. 1.	13. real. 24. mis. 3. 4. real. 18. mis. 5. real. 09. mis. 4. real. 04. mis. 1. 0. real. 30. mis. 2.
Santa Fé.	Priorato.	0. real. 35. mis. 1.	13. real. 08. mis.
Sã Vicete	Vicaria. Vn Beneficio. Primicia. Aniuersarios.	0. real. 05. mis. 2. 0. real. 09. mis. 1. 0. real. 10. mis. 2. 0. real. 03. mis. 1.	2. real. 02. mis. 1. 3. real. 17. mis. 3. real. 33. mis. 3. 1. real. 08. mis.
Sarries.	Abbadia. Vn Beneficio. Primicia.	0. real. 22. mis. 3. 0. real. 07. mis. 2. 0. real. 10. mis. 3.	8. real. 19. mis. 1. 2. real. 29. mis. 1. 4. real. 01. mis. 1.
Tabar.	Cinco Beneficios. Vicaria. Primicia. Aniuersarios.	1. real. 09. mis. 1. 0. real. 09. mis. 0. real. 25. mis. 2. 0. real. 01. mis.	16. real. 35. mis. 3. real. 13. mis. 2. 9. real. 20. mis. 1. 0. real. 13. mis. 3.

Abbas



Tabla del Subsidio. Paga de cada plaza.

Vgarra.	Abbadia rural.	0. real. 03. mis. 1.	1. real. 08. mis.
Vgarron.	Abbadia rural. Primicia.	0. real. 07. mis. 3. 0. real. 01. mis.	0. real. 23. mis. 3. 0. real. 13. mis. 2.
Vigueçal	Abbadia y tres Bene- ficios. Primicia. Aniuersarios y Missas.	0. real. 27. mis. 2. 0. real. 09. mis. 1. 0. real. 02. mis. 2.	10. real. 11. mis. 1. 3. real. 17. mis. 0. real. 33. mis. 3.
Villanne- na.	Abbadia con tierras. Primicia. Capellania de Martin de Zungarren.	0. real. 28. mis. 1. 0. real. 07. mis. 1. real. 04. mis.	10. real. 21. mis. 2. 2. real. 22. mis. 2. 15. real.
Vli.	Abbadia con tierras. Primicia. Capellania de Iuan de Yribarren. Fundacion de Iuan de Hureta.	0. real. 29. mis. 1. 0. real. 08. mis. 0. real. 02. mis. 0. real. 01. mis. 1.	10. real. 35. mis. 3. real. 0. real. 27. mis. 0. real. 17. mis.
Vliádur- ra.	Abbadia. Primicia.	0. real. 05. mis. 1. 0. real. 01. mis. 3.	1. real. 35. mis. 0. real. 23. mis. 3.
Vrçayn- qui.	Abbadia con tierras. Quatro Beneficios. Primicia. Aniuersarios.	1. real. 14. mis. 1. 1. real. 13. mis. 3. 1. real. 04. mis. 0. real. 04. mis.	18. real. 30. mis. 2. 18. real. 23. mis. 3. 15. real. 1. real. 18. mis.
Vidágoz.	Ocho Beneficios. Vicaria. Primicia. Capellania de Iuá Al- cat. Aniuersarios.	0. real. 35. mis. 3. 0. real. 10. mis. 2. 0. real. 28. mis. 0. real. 16. mis. 0. real. 00. mis. 3.	13. real. 14. mis. 3. 3. real. 33. mis. 3. 10. real. 18. mis. 6. real. 0. real. 10. mis. 1.

# L O N G V I D A

## Tabla del Subsidio. Paga de cada plaza

Vicarres.	Abbadia.	0. real. 18. mis. 1.	6. real. 30. mis. 2.
	Quatro Beneficios.	0. real. 18. mis. 1.	6. real. 30. mis. 2.
	Primicia.	0. real. 10. mis. 2.	3. real. 33. mis. 3.
Vstes.	Abbadia.	0. real. 31. mis.	11. real. 22. mis. 2.
	Seys Beneficios.	0. real. 22. mis.	8. real. 09. mis.
	Primicia.	0. real. 14. mis. 3.	5. real. 19. mis. 1.
	Aniuersarios de tabla.	0. real. 01. mis. 2.	0. real. 20. mis. 1.
	Confradia.	0. real. 01. mis. 2.	0. real. 20. mis. 1.
	Fundacion de Remon Bernart.	0. real. 00. mis. 1.	0. real. 03. mis. 2.
	Capellania de la casa de Iuan Fidalgo.	0. real. 02. mis. 3.	1. real. 01. mis. 1.
Vrozgoyti.	Abbadia rural.	0. real. 02. mis. 1.	0. real. 30. mis. 2.
	Primicia.	0. real. 01. mis. 1.	0. real. 17. mis.
Vsun.	Beneficio con tierras.	0. real. 07. mis. 1.	2. real. 26. mis.
	Vicaria.	0. real. 06. mis. 3.	2. real. 19. mis. 1.
	Primicia con tierras.	0. real. 09. mis. 1.	3. real. 17. mis.
Vztarroz	Abbadia.	2. real. 01. mis. 3.	27. real. 23. mis. 3.
	Seys Beneficios.	2. real. 01. mis. 3.	27. real. 23. mis. 3.
	Primicia.	1. real. 04. mis. 3.	15. real. 10. mis. 4.
Xaberri.	Abbadia con tierras.	0. real. 13. mis.	4. real. 31. mis. 1.
	Primicia.	0. real. 03. mis. 1.	1. real. 08. mis.
Xaurrieta	Abbadia.	1. real. 12. mis. 3.	18. real. 10. mis. 1.
	Seys Beneficios.	1. real. 12. mis. 3.	18. real. 10. mis. 1.
	Primicia.	0. real. 29. mis. 2.	11. real. 02. mis. 1.
Ybilcieta	Abbadia.	0. real. 32. mis. 3.	12. real. 10. mis. 1.
	Vn Beneficio.	0. real. 11. mis.	4. real. 04. mis. 2.
	Primicia.	0. real. 12. mis. 2.	4. real. 24. mis. 3.
Ygal.	Abbadia con tierras.	0. real. 19. mis.	7. real. 04. mis. 2.

Qua

Tabla del Subsidio. Paga de cada plaço.

	Quatro Beneficios.	0. real. 18. mis. 2.	6. real. 33. mis. 3.
	Primicia.	0. real. 11. mis.	4. real. 04. mis. 2.
	Confradia.	0. real. 01. mis.	0. real. 13. mis. 2.
Yçalçu.	Vicaria.	0. real. 06. mis. 1.	2. real. 12. mis. 2.
	Primicia.	0. real. 16. mis.	6. real.
Yciz.	Abbadia.	0. real. 12. mis. 1.	4. real. 21. mis. 2.
	Vn Beneficio.	0. real. 04. mis. 1.	1. real. 21. mis. 2.
	Primicia.	0. real. 06. mis. 2.	2. real. 15. mis. 3.
Yessa.	Vicaria.	0. real. 08. mis. 1.	3. real. 03. mis. 2.
	Cantor.	0. real. 04. mis. 2.	1. real. 24. mis. 3.
	Primicia.	0. real. 12. mis.	4. real. 18. mis.
Yciz Palacio.	Rentas dezimales suyas.	0. real. 06. mis. 2.	2. real. 15. mis. 3.
Ygal.	Vicaria.	0. real. 04. mis. 1.	1. real. 21. mis. 2.
	Primicia.	0. real. 13. mis. 3.	5. real. 05. mis. 3.
Ymirigaldu.	Abbadia con tierras.	0. real. 11. mis. 2.	4. real. 11. mis. 1.
	Primicia.	0. real. 03. mis. 1.	1. real. 08. mis.
Yribarri chipi.	Abbadia rural.	0. real. 03. mis. 1.	1. real. 08. mis.
	Primicia.	0. real. 01. mis. 3.	0. real. 23. mis. 3.
Yruozqui.	Abbadia con tierras.	0. real. 18. mis. 2.	6. real. 33. mis. 3.
	Primicia.	0. real. 04. mis. 3.	1. real. 28. mis. 1.
Yfaba.	Abbadia.	3. real. 22. mis.	48. real. 27. mis.
	Doze Beneficios.	3. real. 22. mis.	48. real. 27. mis.
	Primicia.	2. real. 03. mis. 1.	28. real. 08. mis.
	Capellania de Iuan Ederra.	0. real. 11. mis.	4. real. 04. mis.
	Aniuerfarios y Missas.	1. real. 02. mis. 2.	14. real. 15. mis. 3.

# LONGVIDA?

Tabla del Subsidio. Paga de cada plaza

Yflo.	Abbadia.	0. real. 17. mis. 2.	6. real. 20. mis.
	Primicia.	0. real. 05. mis.	1. real. 31. mis.
		149. real. 01. mis. 3.	2012. real. 05. mis. 3.

# Arciprestado de Longuida.

Tabla del Escusado. Paga de cada plaço.

	Drechos del Arcipreste.		
		0. real. 19. mis.	6. real. 07. mis. 1.
Adansa.	Abbadia. Beneficio. Primicia.	0. real. 10. mis. 2. 0. real. 03. mis. 1. 0. real. 04. mis.	3. real. 15. mis. 2. 1. real. 02. mis. 1. 1. real. 11. mis.
Adoayn.	Abbadia. Primicia.	0. real. 23. mis. 2. 0. real. 07. mis. 2.	7. real. 24. mis. 1. 2. real. 16. mis. 1.
Aldunate	Abbadia. Primicia.	0. real. 22. mis. 1. 0. real. 06. mis. 2.	7. real. 09. mis. 2. 2. real. 04. mis. 2.
Ags.	Abbadia. Beneficio. Primicia.	0. real. 18. mis. 2. 0. real. 06. mis. 1. 0. real. 07. mis.	6. real. 01. mis. 2. 2. real. 01. mis. 2. 2. real. 10. mis. 1.
Arangoz qui.	Abbadia. Primicia.	0. real. 08. mis. 0. real. 02. mis. 1.	2. real. 22. mis. 0. real. 26. mis. 2.
Arbonies	Abbadia. Quatro Beneficios. Primicia.	0. real. 16. mis. 3. 0. real. 17. mis. 0. real. 11. mis. 1.	5. real. 17. mis. 5. real. 19. mis. 3. 3. real. 24. mis. 1.
Argayz.	Abbadia rural. Primicia.	0. real. 02. mis. 0. real. 01. mis.	0. real. 23. mis. 2. 0. real. 11. mis. 3.
Arguiroz	Abbadia rural. Primicia.	0. real. 01. mis. 3. 0. real. 01. mis.	0. real. 20. mis. 3. 0. real. 11. mis. 3.
Arielz.	Abbadia. Primicia.	0. real. 02. mis. 2. 0. real. 01. mis.	0. real. 29. mis. 2. 0. real. 11. mis. 3.
Ariztu,	Vicaria.	0. real. 06. mis.	17. real. 34. mis. 2. Primicia.

# L O N G V I D A

Tabla del Escusado. Paga de cada plaza.

	Primicia.	0. real. 02. mis. 1.	0. real. 26. mis. 2.
Arizcurren.	Abbadia. Primicia.	0. real. 10. mis. 0. real. 02. mis. 3.	3. real. 09. mis. 2. 0. real. 32. mis. 2.
Artanga.	Abbadia. Primicia.	0. real. 07. mis. 1. 0. real. 02. mis. 1.	2. real. 13. mis. 1. 0. real. 26. mis. 2.
Artaxo.	Quatro Beneficios. Vicaria. Primicia.	0. real. 25. mis. 1. 0. real. 04. mis. 0. real. 15. mis. 3.	8. real. 08. mis. 3. 1. real. 11. mis. 5. real. 05. mis. 1.
Artefano	Abbadia rural. Primicia.	0. real. 01. mis. 3. 0. real. 01. mis.	0. real. 20. mis. 3. 0. real. 11. mis. 3.
Artieda.	Tres Beneficios. Vicaria. Primicia.	0. real. 35. mis. 3. 0. real. 07. mis. 1. 0. real. 19. mis. 3.	11. real. 24. mis. 1. 2. real. 13. mis. 1. 6. real. 16. mis. 1.
Artozqui	Vicaria. Primicia.	0. real. 06. mis. 3. 0. real. 14. mis. 2.	2. real. 07. mis. 2. 4. real. 26. mis. 2.
Aspurz.	Abbadia. Quatro Beneficios. Primicia.	0. real. 18. mis. 1. 0. real. 18. mis. 1. 0. real. 11. mis.	5. real. 34. mis. 2. 5. real. 34. mis. 2. 3. real. 21. mis. 1.
Ayçoa.	Abbadia rural. Primicia.	0. real. 02. mis. 1. 0. real. 01. mis. 1.	0. real. 26. mis. 2. 0. real. 14. mis. 3.
Ayçurgui	Abbadia. Primicia.	0. real. 16. mis. 0. real. 04. mis. 3.	5. real. 08. mis. 1. real. 20. mis.
Ayechu.	Vicaria. Cantor. Primicia.	0. real. 08. mis. 2. 0. real. 04. mis. 1. 0. real. 06. mis. 3.	2. real. 28. mis. 1. real. 14. mis. 2. real. 07. mis. 2.
Azparren	Abbadia.	0. real. 17. mis. 3.	5. real. 28. mis. 3. Primi

Tabla del Escusado. Paga de cada plaza.

	Primicia	0. real. 04. mis. 2.	1. real. 17. mis.
Berroya.	Abbadia.	0. real. 06. mis. 1.	2. real. 01. mis. 2.
	Primicia.	0. real. 02. mis. 1.	0. real. 26. mis. 2.
Burdaf- pal.	Abbadia rural.	0. real. 12. mis. 2.	4. real. 03. mis.
	Primicia.	0. real. 06. mis. 1.	2. real. 01. mis. 2.
Burgui.	Once Beneficios.	5. real. 32. mis.	22. real. 07. mis.
	Vicaria.	0. real. 11. mis.	3. real. 21. mis. 1.
	Primicia.	1. real. 13. mis. 3.	16. real. 08. mis. 3.
Çabalça.	Abbadia.	0. real. 24. mis.	7. real. 30. mis.
	Vn Beneficio.	0. real. 08. mis.	2. real. 22. mis.
	Primicia.	0. real. 09. mis.	2. real. 33. mis. 3.
Canales.	Abbadia rural.	0. real. 02. mis. 1.	0. real. 26. mis. 2.
	Primicia.	0. real. 01. mis. 1.	0. real. 14. mis. 3.
Cariquie ta.	Abbadia.	0. real. 07. mis. 2.	2. real. 16. mis. 1.
	Primicia.	0. real. 02. mis. 2.	0. real. 29. mis. 2.
Castillo nuevo	Abbadia.	0. real. 35. mis. 2.	11. real. 21. mis. 1.
	Dos Beneficios.	0. real. 17. mis. 3.	5. real. 28. mis. 3.
	Primicia.	0. real. 14. mis. 2.	4. real. 26. mis. 2.
Cerreña no.	Abbadia.	0. real. 07. mis. 3.	2. real. 19. mis. 1.
	Primicia.	0. real. 02. mis. 2.	0. real. 29. mis. 2.
Domeño	Abbadia.	0. real. 30. mis. 3.	10. real. 01. mis. 2.
	Primicia.	0. real. 09. mis.	2. real. 33. mis. 3.
Echalaz.	Abbadia rural.	0. real. 02. mis.	0. real. 23. mis. 2.
Egrior.	Abbadia rural.	0. real. 01. mis. 2.	0. real. 17. mis. 3.
	Primicia.	0. real. 00. mis. 3.	0. real. 09. mis.

# LONGVIDA

## Tabla del Escusado. Paga de cada plaza

Eguercanos.	Abbadia rural. Primicia.	0. real. 02. mis. 0. real. 01. mis.	0. real. 23. mis. 2. 0. real. 11. mis. 3.
Eguindano.	Abbadia. Primicia.	0. real. 13. mis. 3. 0. real. 04. mis. 1.	4. real. 17. mis. 3. 1. real. 14. mis.
Elquaz.	Abbadia. Primicia.	0. real. 21. mis. 3. 0. real. 06. mis.	7. real. 03. mis. 3. 1. real. 34. mis. 2.
Eparoz.	Abbadia. Primicia.	0. real. 22. mis. 3. 0. real. 06. mis. 2.	7. real. 15. mis. 2. 1. real. 04. mis. 2.
Equiza.	Abbadia. Primicia.	0. real. 09. mis. 2. 0. real. 02. mis. 3.	3. real. 03. mis. 3. 0. real. 32. mis. 2.
Esparça.	Abbadia. Dos Beneficios. Primicia.	1. real. 11. mis. 1. 0. real. 23. mis. 3. 0. real. 21. mis. 2.	15. real. 15. mis. 1. 7. real. 27. mis. 1. 7. real. 00. mis. 3.
Ezcaniz.	Abbadia. Primicia.	0. real. 18. mis. 1. 0. real. 04. mis. 3.	5. real. 34. mis. 2. 1. real. 20. mis.
Ezcaroz.	Abbadia. Ocho Beneficios. Primicia.	2. real. 05. mis. 2. real. 05. mis. 1. real. 22. mis. 2.	25. real. 04. mis. 2. 25. real. 04. mis. 2. 19. real. 03. mis. 2.
Ecay.	Abbadia. Primicia.	0. real. 23. mis. 0. real. 06. mis. 2.	7. real. 18. mis. 1. 2. real. 04. mis. 2.
Gallues.	Abbadia. Primicia.	0. real. 12. mis. 0. real. 03. mis. 2.	3. real. 33. mis. 1. real. 05. mis. 1.
Garde.	Abbadia. Seys Beneficios. Primicia.	1. real. 28. mis. 2. 1. real. 28. mis. 2. 1. real. 06. mis.	21. real. 02. mis. 21. real. 02. mis. 13. real. 25. mis. 2.
Gorritz.	Abbadia.	0. real. 14. mis. 1.	4. real. 23. mis. 2. Pri



## Tabla del Escusado. Paga de cada plaza.

	Primicia	0. real. 04. mis.	1. real. 11. mis.
Gueffa.	Abbadia	0. real. 12. mis. 1.	04. real.
	Beneficio.	0. real. 06. mis. 1.	2. real. 01. mis. 2.
	Primicia.	0. real. 06. mis.	1. real. 34. mis. 2.
Guendu- layn.	Abbadia rural.	0. real. 15. mis. 3.	5. real. 05. mis. 1.
	Primicia.	0. real. 08. mis.	2. real. 22. mis.
Iacoyzti.	Abbadia.	0. real. 10. mis. 1.	3. real. 12. mis. 2.
	Primicia.	0. real. 03. mis.	0. real. 35. mis. 1.
Iandoayn	Abbadia rural.	0. real. 02. mis.	0. real. 23. mis. 2.
	Primicia.	0. real. 01. mis.	0. real. 11. mis. 3.
Larregui.	Abbadia.	0. real. 25. mis.	8. real. 05. mis. 3.
	Primicia.	0. real. 07. mis.	2. real. 10. mis. 1.
Larraul.	Vicaria.	0. real. 03. mis. 1.	1. real. 02. mis. 1.
	Primicia.	0. real. 02. mis.	0. real. 23. mis. 2.
Lumbier.	19. Beneficios.	9. real. 12. mis. 1.	109. real. 27. mis.
	Vicaria.	0. real. 26. mis. 1.	8. real. 20. mis. 2.
	Primicia con sus ane- xos.	5. real. 12. mis. 2.	62. real. 30. mis.
Liedena.	Quatro Beneficios.	1. real. 00. mis. 1.	11. real. 30. mis.
	Vicaria.	0. real. 05. mis.	1. real. 22. mis. 3.
	Primicia.	0. real. 24. mis. 1.	7. real. 33. mis.
Menaça.	Abbadia rural.	0. real. 01. mis. 2.	0. real. 17. mis. 3.
	Primicia.	0. real. 00. mis. 3.	0. real. 09. mis.
Meoz.	Dos Beneficios.	0. real. 12. mis. 2.	4. real. 03. mis.
	Vicaria.	0. real. 06. mis. 3.	2. real. 07. mis. 2.
	Primicia.	0. real. 12. mis. 2.	4. real. 03. mis.

# L O N G V I D A

## Tabla del Escusado. Paga de cada plaza

Miranda.	Abbadia rural.	0. real. 03. mis. 2.	1. real. 05. mis. 1.
Mondela	Abbadia rural.	0. real. 00. mis. 3.	0. real. 09. mis.
Mugueta	Abbadia.	0. real. 11. mis.	3. real. 21. mis. 1.
	Vn Beneficio.	0. real. 03. mis. 3.	1. real. 08. mis. 1.
	Primicia.	0. real. 04. mis. 2.	1. real. 17. mis.
Murillo Berroya.	Abbadia.	0. real. 20. mis. 3.	6. real. 28. mis.
	Primicia.	0. real. 06. mis. 1.	2. real. 01. mis. 2.
Murillo de Lóguida.	Abbadia.	0. real. 34. mis. 1.	11. real. 03. mis. 2.
	Vn Beneficio.	0. real. 11. mis.	3. real. 21. mis. 1.
	Primicia.	0. real. 12. mis.	3. real. 33. mis.
Muru.	Abbadia rural.	0. real. 03. mis. 2.	1. real. 05. mis. 1.
	Primicia.	0. real. 01. mis. 3.	0. real. 20. mis. 3.
Napal.	Abbadia.	0. real. 23. mis. 1.	7. real. 21. mis. 1.
	Primicia con la rural de Vgarra.	0. real. 07. mis. 2.	2. real. 16. mis. 1.
Nardues.	Abbadia.	0. real. 24. mis.	7. real. 30. mis.
	Vn beneficio.	0. real. 08. mis.	2. real. 22. mis.
	Primicia.	0. real. 09. mis. 2.	3. real. 03. mis. 3.
Nauafgues.	Diez Beneficios.	1. real. 03. mis. 3.	12. real. 35. mis. 1.
	Vicaria.	0. real. 11. mis. 1.	3. real. 24. mis. 1.
	Primicia.	0. real. 30. mis.	9. real. 28. mis. 2.
Nardues andurra.	Abbadia.	0. real. 30. mis. 2.	9. real. 34. mis. 2.
	Primicia.	0. real. 09. mis. 1.	3. real. 00. mis. 3.
Nequifa.	Abbadia rural.	0. real. 20. mis.	6. real. 19. mis.
Ochagaui.	Doce Beneficios.	4. real. 07. mis.	49. real. 10. mis. 1.
	Vicaria.	0. real. 01. mis. 2.	0. real. 17. mis. 3.

Primi

Tabla del Escusado. Paga de cada plaço.

	Primicia.	2. real. 26. mis. 1.	32. real. 02. mis. 2.
Olaz ca- be Alda. nate.	Abbadia.	0. real. 07. mis. 2.	2. real. 16. mis. 1.
	Primicia.	0. real. 03. mis. 2.	1. real. 05. mis. 1.
Olaquie.	Abbadia rural.	0. real. 01. mis.	0. real. 11. mis. 3.
Oloci.	Abbadia rural.	0. real. 01. mis. 3.	0. real. 20. mis. 3.
	Primicia.	0. real. 01. mis.	0. real. 11. mis. 3.
Ongo.	Abbadia.	0. real. 23. mis.	7. real. 18. mis. 1.
	Primicia.	0. real. 06. mis. 1.	2. real. 01. mis. 2.
Oray.	Abbadia.	0. real. 02. mis. 3.	0. real. 32. mis. 2.
	Primicia.	0. real. 01. mis. 2.	0. real. 17. mis. 3.
Ornoz.	Abbadia y dos benefi- cios.	1. real. 16. mis. 2.	17. real. 05. mis.
	Primicia.	0. real. 21. mis. 2.	7. real. 00. mis. 3.
Orradre.	Abbadia.	0. real. 18. mis. 1.	5. real. 34. mis. 2.
	Primicia.	0. real. 05. mis. 1.	1. real. 25. mis. 3.
Ozcoydi.	Abbadia.	0. real. 19. mis. 3.	6. real. 16. mis. 1.
	Primicia.	0. real. 07. mis.	2. real. 10. mis. 1.
Pueyo.	Abbadia rural.	0. real. 14. mis. 2.	4. real. 26. mis. 2.
	Primicia.	0. real. 07. mis. 1.	2. real. 13. mis. 1.
Racax la alta.	Abbadia.	0. real. 05. mis. 3.	1. real. 31. mis. 3.
	Primicia.	0. real. 03. mis. 1.	1. real. 02. mis. 1.
Racax la baxa.	Abbadia rural.	0. real. 04. mis. 1.	1. real. 14. mis.
	Primicia.	0. real. 01. mis. 1.	0. real. 14. mis. 3.
Rala.	Abbadia.	0. real. 12. mis.	3. real. 33. mis.
	Primicia.	0. real. 03. mis. 1.	1. real. 02. mis. 1.

# LONGVIDA

## Tabla del Escusado. Paga de cada plaço

Raxa.	Abbadia rural.	0. real. 04. mis. 3.	1. real. 20. mis.
	Primicia.	0. real. 02. mis. 2.	0. real. 29. mis. 23
Ripalda.	Abbadia.	0. real. 14. mis.	4. real. 20. mis. 23
	Primicia.	0. real. 04. mis. 3.	1. real. 20. mis.
Ripodas.	Abbadia.	0. real. 24. mis. 3.	8. real. 03. mis.
	Vn Beneficio.	0. real. 08. mis. 1.	2. real. 25. mis.
	Primicia.	0. real. 11. mis. 1.	3. real. 24. mis. 13
Rocal cõ Nabarçato.	Abbadia.	2. real. 10. mis. 2.	26. real. 33. mis. 23
	Seys Beneficios.	2. real. 10. mis. 2.	26. real. 33. mis. 23
	Primicia.	1. real. 18. mis. 1.	17. real. 25. mis. 23
Sanfoayn	Abbadia.	0. real. 35. mis. 2.	11. real. 21. mis. 13
	Vn Beneficio.	0. real. 12. mis.	3. real. 33. mis.
	Primicia.	0. real. 14. mis.	4. real. 20. mis. 23
Santa Fé.	Priorato.	0. real. 01. mis.	0. real. 11. mis. 33
Sã Vicête	Vicaria.	0. real. 05. mis. 2.	1. real. 28. mis. 33
	Vn Beneficio.	0. real. 09. mis. 1.	3. real. 00. mis. 33
	Primicia.	0. real. 10. mis. 2.	3. real. 15. mis. 23
Sarries.	Abbadia.	0. real. 22. mis. 33	7. real. 15. mis. 23
	Vn Beneficio.	0. real. 07. mis. 2.	2. real. 16. mis. 13
	Primicia.	0. real. 10. mis. 33	3. real. 18. mis. 23
Tabar.	Cinco Beneficios.	1. real. 09. mis. 1.	14. real. 27. mis. 33
	Vicaria.	0. real. 09. mis.	2. real. 33. mis. 33
	Primicia.	0. real. 25. mis. 2.	8. real. 11. mis. 33
Vgarra.	Abbadia rural.	0. real. 03. mis. 1.	1. real. 02. mis. 13
Vgarron.	Abbadia rural.	0. real. 01. mis. 33	0. real. 20. mis. 33
	Primicia.	0. real. 01. mis.	0. real. 11. mis. 33

Tabla del Escusado. Paga de cada plaza

Vigueçal	Abbadia y tres Benefi- cios. Primicia.	6. real. 27. mis. 2. 0. real. 09. mis. 1.	8. real. 35. mis. 1. 3. real. 08. mis. 3.
Villanue- ua.	Abbadia. Primicia.	0. real. 26. mis. 1. 0. real. 07. mis.	8. real. 20. mis. 2. 2. real. 10. mis. 1.
Vli.	Abbadia. Primicia.	0. real. 25. mis. 3. 0. real. 08. mis.	8. real. 14. mis. 3. 2. real. 22. mis.
Vliádur- ra.	Abbadia. Primicia.	0. real. 05. mis. 1. 0. real. 01. mis. 3.	1. real. 25. mis. 3. 0. real. 20. mis. 3.
Vrçayn- qui.	Abbadia. Quatro Beneficios. Primicia.	1. real. 13. mis. 3. 1. real. 13. mis. 3. 1. real. 04. mis.	16. real. 08. mis. 3. 16. real. 08. mis. 3. 13. real. 02. mis.
Vidágoz.	Ocho Beneficios. Vicaria. Primicia.	0. real. 35. mis. 3. 0. real. 10. mis. 2. 0. real. 28. mis.	11. real. 24. mis. 1. 3. real. 15. mis. 2. 9. real. 05. mis.
Vrroz- goyti.	Abbadia rural. Primicia.	0. real. 02. mis. 1. 0. real. 01. mis. 1.	0. real. 26. mis. 2. 0. real. 14. mis. 3.
Vstes.	Abbadia. Seys Beneficios. Primicia.	0. real. 31. mis. 0. real. 22. mis. 0. real. 14. mis. 3.	10. real. 04. mis. 1. 7. real. 06. mis. 2. 4. real. 29. mis. 2.
Vkarres.	Abbadia. Quatro Beneficios. Primicia.	0. real. 18. mis. 1. 0. real. 18. mis. 1. 0. real. 10. mis. 2.	5. real. 34. mis. 2. 5. real. 34. mis. 2. 3. real. 15. mis. 2.
Vfun.	Vn beneficio. Vicaria. Primicia.	0. real. 07. mis. 0. real. 06. mis. 3. 0. real. 08. mis. 1.	2. real. 10. mis. 1. 2. real. 07. mis. 2. 2. real. 25. mis.
Vztarroz	Abbadia.	3. real. 01. mis. 3.	24. real. 02. mis. 3. Seys

LONGVIDA.

Tabla del Escusado. Paga de cad a plaço.

	Seys Beneficios. Primicia.	2. real. 01. mis. 3. 1. real. 04. mis. 3.	24. real. 02. mis. 3. 13. real. 11. mis.
Xaberri	Abbadia. Primicia.	0. real. 12. mis. 2. 0. real. 03. mis. 1.	3. real. 27. mis. 1. 01. real. 02. mis. 1.
Xaurrieta	Abbadia. Seys Beneficios. Primicia.	1. real. 12. mis. 3. 1. real. 12. mis. 3. 0. real. 29. mis. 2.	15. real. 33. mis. 15. real. 33. mis. 9. real. 22. mis. 3.
Ybilcieta	Abbadia. Vn Beneficio. Primicia.	0. real. 32. mis. 3. 0. real. 11. mis. 0. real. 12. mis. 2.	10. real. 25. mis. 3. real. 21. mis. 1. 4. real. 03. mis.
Yçal.	Abbadia. Quatro Beneficios. Primicia.	0. real. 18. mis. 2. 0. real. 18. mis. 2. 0. real. 11. mis.	6. real. 01. mis. 2. 6. real. 01. mis. 2. 3. real. 21. mis. 1.
Yçalçu.	Vicaria. Primicia.	0. real. 06. mis. 1. 0. real. 16. mis.	2. real. 01. mis. 2. 5. real. 08. mis.
Yciz.	Abbadia. Vn Beneficio. Primicia.	0. real. 12. mis. 2. 0. real. 04. mis. 1. 0. real. 06. mis. 2.	4. real. 03. mis. 1. real. 14. mis. 2. real. 04. mis. 2.
Yessa.	Vicaria. Cantor. Primicia.	0. real. 08. mis. 2. 0. real. 04. mis. 2. 0. real. 12. mis.	2. real. 28. mis. 1. real. 17. mis. 3. real. 33. mis.
Yciz Pala cio.	Rentas decimales su- yas.	0. real. 06. mis. 2.	2. real. 04. mis. 2.
Ygal.	Vicaria. Primicia.	0. real. 04. mis. 1. 0. real. 13. mis. 3.	1. real. 14. mis. 4. real. 17. mis. 3.
Ymirigal du.	Abbadia. Primicia.	0. real. 11. mis. 0. real. 03. mis. 1.	3. real. 21. mis. 1. 1. real. 02. mis. 1.

Abb

Tabla del Escusado. Paga de cada plaza.

Yribarri chipi.	Abbadia rural.	0. real. 03. mis. 1.	1. real 02. mis. 1.
	Primicia.	0. real. 01. mis. 3.	0. real. 20. mis. 3.
Yruoz- qui.	Abbadia.	0. real. 17. mis. 2.	5. real. 25. mis. 3.
	Primicia.	0. real. 04. mis. 3.	1. real. 20. mis.
Ysaba.	Abbadia.	3. real. 22. mis.	42. real. 15. mis. 2.
	Doze Beneficios.	3. real. 22. mis.	42. real. 15. mis. 2.
	Primicia.	2. real. 03. mis. 1.	24. real. 20. mis. 1.
Yso.	Abbadia.	0. real. 17. mis. 1.	5. real. 22. mis. 3.
	Primicia.	0. real. 05. mis.	1. real. 22. mis. 3.
		<u>136. real. 11. mis. 2.</u>	<u>1601. real. 27. mis. 1.</u>

D

Arci-

# Arciprestado de Longuida.

Subsidio y Escusado juntos en cada plaza.

Arcipreste.	De sus derechos.	13. real. 11. mis. 3.
Adansa.	Abbadia. Vn Beneficio. Primicia.	7. real. 20. mis. 2. real. 10. mis. 1. 2. real. 29. mis.
Adoayn.	Abbadia. Primicia.	16. real. 24. mis. 1. 5. real. 06. mis. 1.
Aldunate	Abbadia. Primicia.	15. real. 25. mis. 1. 4. real. 20. mis. 1.
Acs.	Abbadia. Beneficio. Primicia.	12. real. 35. mis. 1. 4. real. 14. mis. 4. real. 32. mis. 3.
Arangoz qui.	Abbadia. Primicia.	5. real. 22. mis. 1. real. 21. mis.
Arbonies	Abbadia. Beneficios. Primicia.	12. real. 11. mis. 2. 11. real. 33. mis. 1. 7. real. 32. mis. 1.
Argayz.	Abbadia rural. Primicia.	1. real. 14. mis. 2. 0. real. 25. mis. 1.
Arguiroz	Abbadia rural. Primicia.	7. real. 08. mis. 2. 0. real. 25. mis. 1.
Arielz.	Abbadia. Primicia.	1. real. 27. mis. 1. 0. real. 25. mis. 1.
Ariatu.	Vicaria. Primicia.	4. real. 07. mis. 2. 1. real. 21. mis.

Abba



Subsidio y Escusado juntos en cada plaza		
Arizcurren.	Abbadia. Primicia.	7. real. 00. mis. 2. 1. real. 33. mis. 3.
Artanga.	Abbadia. Primicia.	5. real. 03. mis. 1. 1. real. 21. mis.
Artaxo.	Vicaria. Beneficios. Primicia.	02. real. 29. mis. 17. real. 25. mis. 3. 11. real. 02. mis.
Artesano.	Abbadia rural. Primicia.	1. real. 08. mis. 2. 0. real. 25. mis. 1.
Artieda.	Vicaria. Beneficios. Primicia.	5. real. 03. mis. 1. 25. real. 03. mis. 13. real. 31. mis.
Artozqui.	Vicaria. Primicia.	4. real. 26. mis. 3. 10. real. 06. mis. 1.
Aspurz.	Abbadia. Beneficios. Primicia.	13. real. 23. mis. 1. 12. real. 29. mis. 7. real. 25. mis. 3.
Ayçoa.	Abbadia rural. Primicia.	1. real. 21. mis. 0. real. 31. mis. 3.
Ayçurgui.	Abbadia. Primicia.	11. real. 14. mis. 3. 3. real. 12. mis. 1.
Ayechu.	Vicaria. Cantoria. Primicia.	5. real. 34. mis. 3. 2. real. 35. mis. 2. 4. real. 26. mis. 3.
Azparren.	Abbadia. Primicia.	12. real. 16. mis. 2. 3. real. 05. mis. 3.

# LONGVIDA

Subsidio y Escusado juntos en cada plaço.

Berroya.	Abbadia. Primicia.	4. real. 27. mis. 2. 1. real. 21. mis.
Burdaf- pal.	Abbadia rural. Primicia.	8. real. 27. mis. 3. 4. real. 14. mis.
Burgui.	Vicaria. Beneficios. Primicia.	7. real. 25. mis. 3. 47. real. 23. mis. 34. real. 32. mis. 2.
Cabalça.	Abbadia. Beneficio. Primicia.	17. real. 00. mis. 3. 5. real. 22. mis. 6. real. 11. mis. 1.
Canales.	Abbadia rural. Primicia.	1. real. 21. mis. 0. real. 31. mis. 3.
Cariquie ta.	Abbadia. Primicia.	5. real. 06. mis. 1. 1. real. 27. mis. 1.
Castillo nuevo.	Abbadia. Beneficios. Primicia.	24. real. 29. mis. 1. 12. real. 16. mis. 2. 10. real. 03. mis.
Cerrença no.	Abbadia. Primicia.	5. real. 16. mis. 1. real. 27. mis. 1.
Domeño.	Abbadia. Primicia.	22. real. 05. mis. 6. real. 11. mis. 1.
Echalaz.	Abbadia rural.	1. real. 14. mis. 2.
Egrior.	Abbadia rural. Primicia.	0. real. 34. mis. 3. 0. real. 19. mis. 1.
Eguerca- nos.	Abbadia rural. Primicia.	1. real. 14. mis. 2. 0. real. 25. mis. 1. Abba

Subsidio y Escusado juntos en cada plaza:

Eguinda- no:	Abbadia. Primicia.	9. real. 33. mis. 2. 2. real. 35. mis. 2.
Elquaz.	Abbadia. Primicia.	15. real. 06. mis. 4. real. 07. mis. 2.
Eparoz.	Abbadia. Primicia.	16. real. 29. mis. 4. real. 17. mis.
Equiça.	Abbadia. Primicia.	6. real. 24. mis. 1. real. 33. mis. 3.
Esparça.	Abbadia. Beneficios. Primicia.	33. real. 05. mis. 1. 16. real. 24. mis. 14. real. 35. mis. 3.
Ezcaniz.	Abbadia. Primicia.	12. real. 35. mis. 3. 3. real. 12. mis. 1.
Ezcaroz.	Abbadia. Beneficios. Primicia.	54. real. 00. mis. 1. 54. real. 00. mis. 1. 40. real. 34. mis.
Ecay.	Abbadia. Primicia.	16. real. 31. mis. 3. 4. real. 17. mis.
Gallues.	Abbadia. Primicia.	8. real. 15. mis. 2. real. 16. mis. 2.
Garde.	Abbadia. Beneficios. Primicia.	45. real. 08. mis. 3. 45. real. 08. mis. 3. 29. real. 16. mis. 2.
Gorriz.	Abbadia. Primicia.	10. real. 2. real. 29. mis.
Guendu- layn.	Abbadia rural.	11. real. 02. mis. D 3 Pri

# LONGVIDA

Subsidio y Escusado juntos en cada plaza

	Primicia.	5. real. 22. mis.
Gueffa.	Abbadia.	8. real. 21. mis. 3.
	Beneficio.	4. real. 14. mis.
	Primicia.	4. real. 07. mis. 2.
Iacoyzti.	Abbadia.	7. real. 07. mis.
	Primicia.	2. real. 03. mis. 3.
Iandoayn	Abbadia rural.	1. real. 14. mis. 2.
	Primicia.	0. real. 25. mis. 1.
Larregui.	Abbadia.	18. real. 23. mis. 3.
	Primicia.	4. real. 32. mis. 3.
Larraul.	Vicaria.	2. real. 10. mis. 1.
	Primicia.	1. real. 14. mis. 2.
Lumbier.	Beneficios.	245. real. 16. mis.
	Vicaria.	18. real. 11. mis. 2.
	Primicia con sus ane-	
	xos.	135. real. 00. mis. 3.
Liedena.	Beneficios.	26. real. 20. mis.
	Vicaria.	3. real. 18. mis. 1.
	Primicia.	17. real. 00. mis. 2.
Menaça.	Abbadia rural.	1. real. 02. mis.
	Primicia.	9. real. 19. mis. 1.
Meoz.	Vicaria.	4. real. 26. mis. 3.
	Beneficios.	8. real. 27. mis. 3.
	Primicia.	8. real. 27. mis. 3.
Miranda.	Abbadia rural.	2. real. 16. mis. 2.
Mondela	Abbadia rural.	0. real. 19. mis. 1.
		Abba-

Subsidio y Escusado juntos en cada plaza.

Mugueta	Abbadia. Beneficio. Primicia.	7. real. 25. mis. 3. 2. real. 23. mis. 3. real. 05. mis. 3.
Murillo Berroya.	Abbadia. Primicia.	14. real. 27. mis. 4. real. 14. mis.
Murillo de Lõgui da.	Abbadia. Beneficio. Primicia.	24. real. 11. mis. 2. 7. real. 32. mis. 2. 8. real. 15. mis.
Muru.	Abbadia rural. Primicia.	2. real. 13. mis. 1. 1. real. 08. mis. 2.
Napal.	Abbadia. Primicia con la rural de Vgarra.	16. real. 24. mis. 3. 5. real. 09. mis. 2.
Nardues.	Abbadia. Beneficio. Primicia.	17. real. 04. mis. 1. 5. real. 22. mis. 6. real. 20. mis. 3.
Nardues andurra.	Abbadia. Primicia.	21. real. 31. mis. 1. 6. real. 24. mis. 2.
Nauaf- ques.	Beneficios. Vicaria. Primicia.	29. real. 07. mis. 1. 7. real. 32. mis. 1. 21. real. 02. mis. 2.
Nequisa.	Abbadia rural.	14. real. 01. mis.
Ochaga- via.	Beneficios. Vicaria. Primicia.	105. real. 32. mis. 3. 1. real. 02. mis. 68. real. 33. mis.
Olaque.	Abbadia rural.	0. real. 25. mis. 1.

# L O N G V I D A

Subsidio y Escusado juntos en cada plaza

Olaz ca- be Aldu- nate.	Abbadia.	5. real. 09. mis. 2.
Oloci.	Abbadia rural. Primicia.	1. real. 08. mis. 2. 0. real. 25. mis. 1.
Ongoz.	Abbadia. Primicia.	16. real. 15. mis. 4. real. 14. mis.
Oray.	Abbadia rural. Primicia.	1. real. 33. mis. 3. 0. real. 34. mis. 3.
Oronoz.	Abbadia y Beneficio s. Primicia.	36. real. 29. mis. 3. 15. real. 06. mis. 2.
Orradre.	Abbadia. Primicia.	13. real. 20. mis. 3. real. 24. mis. 3.
Ozcoydi	Abbadia. Primicia.	13. real. 34. mis. 1. 4. real. 32. mis. 3.
Pueyo.	Abbadia rural. Primicia.	10. real. 06. mis. 1. 5. real. 03. mis. 1.
Racax la alta.	Abbadia. Primicia.	4. real. 01. mis. 2. 2. real. 10. mis. 1.
Racax la baxa.	Abbadia. Primicia.	2. real. 35. mis. 2. 0. real. 31. mis. 3.
Rala.	Abbadia. Primicia.	8. real. 15. mis. 2. real. 10. mis. 1.
Raxa.	Abbadia rural. Primicia.	3. real. 12. mis. 1. 1. real. 27. mis. 1.
Ripalda.	Abbadia. Primicia.	9. real. 29. mis. 2. 3. real. 12. mis. 1.

Abba-

Subsidio y Escusado juntos en cada plaço

Ripodas.	Abbadia. Beneficio. Primicia.	18. real. 14. mis. 1. 5. real. 28. mis. 2. 7. real. 32. mis. 1.
Rocal cō Nabarçato.	Abbadia. Beneficios. Primicia.	57. real. 31. mis. 1. 57. real. 31. mis. 1. 38. real. 02. mis.
Sanfoayn	Abbadia. Beneficio. Primicia.	25. real. 10. mis. 8. real. 15. mis. 9. real. 29. mis. 2.
Santa Fé.	Priorato.	13. real. 19. mis. 3.
Sã Vicéte	Vicaria. Beneficio. Primicia.	3. real. 31. mis. 6. real. 17. mis. 3. 7. real. 13. mis. 1.
Sarries.	Abbadia. Beneficio. Primicia.	15. real. 34. mis. 3. 5. real. 09. mis. 1. 7. real. 19. mis. 3.
Tabar.	Vicaria. Beneficios. Primicia.	6. real. 11. mis. 1. 31. real. 26. mis. 3. 17. real. 32. mis.
Vgarra.	Abbadia rural. Primicia.	2. real. 10. mis. 1. 1. real. 08. mis. 2.
Vgarron.	Abbadia rural. Primicia.	1. real. 08. mis. 2. 0. real. 25. mis. 1.
Vigueçal	Abbadia y Beneficios. Primicia.	19. real. 10. mis. 2. 6. real. 17. mis. 3.
Villanue- ua.	Abbadia. Primicia.	19. real. 06. mis. 4. real. 32. mis. 3.

## L O N G V I D A ?

Subsidio y Escusado juntos en cada plaza

Vli.	Abbadia. Primicia.	19. real. 13. mis. 3. 5. real. 22. mis.
Vliádur- ra.	Abbadia. Primicia.	3. real. 24. mis. 3. 1. real. 08. mis. 2.
Vrçayn. qui.	Abbadia. Beneficios. Primicia.	35. real. 03. mis. 1. 34. real. 32. mis. 2. 28. real. 02. mis.
Vidágoz.	Vicaria. Beneficios. Primicia.	7. real. 13. mis. 1. 25. real. 03. mis. 19. real. 23. mis.
Vscarres.	Abbadia. Beneficios. Primicia.	12. real. 29. mis. 12. real. 29. mis. 7. real. 13. mis. 1.
Vstes.	Abbadia. Beneficios. Primicia.	21. real. 26. mis. 3. 15. real. 15. mis. 2. 10. real. 12. mis. 3.
Vrroz- goyti.	Abbadia rural. Primicia.	1. real. 21. mis. 0. real. 31. mis. 3.
Vsun.	Vicaria. Beneficio. Primicia.	4. real. 26. mis. 3. 5. real. 00. mis. 2. 6. real. 06. mis.
Vztarroz	Abbadia. Beneficios. Primicia.	51. real. 26. mis. 2. 51. real. 26. mis. 2. 28. real. 21. mis. 1.
Xaberri.	Abbadia. Primicia.	8. real. 34. mis. 2. 2. real. 10. mis. 1.
Xaurrieta	Abbadia.	34. real. 07. mis. 1. Bene



L O N G V I D A.

18

Subsidio y Escusado juntos en cada plaza.

	Beneficios.	34. real. 07. mis. 1.
	Primicia.	20. real. 26. mis.
Y bilcieta	Abbadia.	23. real. 00. mis. 1.
	Beneficio.	7. real. 25. mis. 3.
	Primicia.	8. real. 27. mis. 3.
Y gal.	Abbadia.	13. real. 06. mis.
	Beneficios.	12. real. 35. mis. 1.
	Primicia.	7. real. 25. mis. 3.
Y galçu.	Vicaria.	4. real. 14. mis.
	Primicia.	11. real. 08. mis.
Y ciz.	Abbadia.	8. real. 24. mis. 2.
	Beneficio.	2. real. 35. mis. 2.
	Primicia.	4. real. 20. mis. 1.
Y esta.	Vicaria.	5. real. 31. mis. 2.
	Cantoria.	3. real. 05. mis. 3.
	Primicia.	8. real. 15. mis.
Y ciz Pala cio.	Sus rentas.	4. real. 20. mis. 1.
Y gal.	Vicaria.	2. real. 35. mis. 2.
	Primicia.	9. real. 23. mis. 2.
Y miriçal du.	Abbadia.	7. real. 32. mis. 2.
	Primicia.	2. real. 10. mis. 1.
Y ribarri chipi.	Rural.	2. real. 10. mis. 1.
	Primicia.	1. real. 08. mis. 2.
Y ruroz- qui.	Abbadia.	12. real. 23. mis. 2.
	Primicia.	3. real. 12. mis. 1.
Y faba.	Abbadia.	91. real. 06. mis. 2.
	E 2 Bene-	

## LONGVIDA,

### Subsidio y Escusado juntos en cada plaço.

	Beneficio.	91. real. 06. mis. 2.
	Primicia.	52. real. 28. mis. 1.
Yflo.	Abbadia.	12. real. 07. mis. 1.
	Primicia.	3. real. 18. mis. 1.
		3613. real. 33. mis.

Sumario de lo que todas las rentas Eclesiasticas de cada lugar juntas pagan de Subsidio y Escusado en este Arciprestado cada plaço.

Arcipreste.	13. real. 11. mis. 3.	Canales.	2. real. 16. mis. 3.
Adansa.	12. real. 30. mis.	Cariquieta.	6. real. 33. mis. 2.
Adoayn.	21. real. 30. mis. 2.	Castillo nuevo.	47. real. 12. mis. 3.
Aldunate.	20. real. 09. mis. 2.	Cerrençano.	7. real. 07. mis. 2.
Ags.	22. real. 10. mis.	Domeño.	28. real. 26. mis. 2.
Arangozqui.	7. real. 07. mis.	Echalaz.	1. real. 14. mis. 2.
Arbonies.	36. real. 09. mis. 2.	Egrior.	1. real. 18. mis.
Argayz.	2. real. 03. mis. 3.	Eguercanos.	2. real. 03. mis. 3.
Arguiroz.	1. real. 33. mis. 3.	Eguindano.	12. real. 33. mis.
Arielz.	2. real. 16. mis. 2.	Elquaz.	19. real. 13. mis. 2.
Ariztu.	5. real. 28. mis. 2.	Eparoz.	21. real. 10. mis.
Arizcurren.	8. real. 34. mis. 1.	Equiça.	8. real. 21. mis. 3.
Artanga.	6. real. 24. mis. 1.	Esparça.	64. real. 29. mis.
Artaxo.	37. real. 30. mis. 2.	Ezcaniz.	16. real. 12. mis.
Artefano.	1. real. 33. mis. 3.	Ezcaroz.	153. real. 27. mis.
Artieda.	44. real. 28. mis. 1.	Ecay.	21. real. 12. mis. 3.
Artozqui.	14. real. 33. mis.	Gallues.	10. real. 31. mis. 2.
Aspurz.	34. real. 06. mis.	Garde.	120. real. 18. mis. 1.
Ayçoa.	2. real. 16. mis. 3.	Gorritz.	12. real. 29. mis.
Ayçurgui.	15. real. 01. mis. 1.	Guendulayn.	16. real. 24. mis.
Ayechu.	13. real. 25. mis.	Guesa.	17. real. 06. mis. 3.
Azparren.	15. real. 22. mis. 1.	Iacoysti.	9. real. 10. mis. 3.
Berroya.	6. real. 12. mis. 2.	Iandoayn.	2. real. 03. mis. 3.
Burdaspal.	13. real. 05. mis. 3.	Larregui.	24. real. 04. mis. 3.
Burgui.	101. real.	Larraul.	3. real. 24. mis. 3.
Cabalça.	28. real. 34. mis. 1.	Lumbier.	424. real. 07. mis.

Liede

Liedena.	48. real. 07. mis. 2.	barçato.	158. real. 34. mis. 2.
Menaça.	1. real. 21. mis. 1.	Sanloayn.	48. real. 17. mis. 2.
Meoz.	25. real. 07. mis. 1.	Santa Fè.	13. real. 19. mis. 3.
Miranda.	2. real. 16. mis. 2.	San Vicente.	18. real. 34. mis.
Mondela.	0. real. 19. mis. 1.	Sarries.	28. real. 28. mis.
Mugueta.	73. real. 18. mis. 2.	Tabar.	56. real. 11. mis. 2.
Murillo Berroya.	19. real. 15. mis. 1.	Vgarra.	2. real. 10. mis. 1.
Murillo de Lon-		Vgarron.	1. real. 33. mis. 3.
guida.	42. real. 12. mis.	Vigueçal.	26. real. 26. mis.
Muru.	3. real. 22. mis.	Villanueua.	39. real. 02. mis. 3.
Napal.	23. real. 02. mis. 3.	Vli.	26. real. 07. mis. 3.
Nardues.	33. real. 02. mis.	Vliandurra.	4. real. 33. mis. 1.
Nardues andurra.	28. real. 19. mis. 3.	Vrçaynqui.	99. real. 19. mis. 3.
Nauasques.	62. real. 09. mis. 3.	Vidangoz.	58. real. 12. mis. 2.
Nequisa.	14. real. 01. mis.	Vrroz goyti.	2. real. 13. mis. 3.
Ochagabia.	179. real. 12. mis. 3.	Vscarres.	32. real. 35. mis. 1.
Olazcabe Aldu-		Vstes.	49. real. 28. mis. 1.
nate.	5. real. 09. mis. 2.	Vsun.	15. real. 23. mis. 1.
Olaquie.	0. real. 25. mis. 1.	Vztarroz.	132. real. 02. mis. 1.
Oloci.	1. real. 33. mis. 3.	Xauerri.	11. real. 08. mis. 3.
Ongoz.	20. real. 32. mis. 2.	Xaurrieta.	89. real. 04. mis. 2.
Oray.	2. real. 32. mis. 2.	Ybilcieta.	39. real. 17. mis. 3.
Oronoz.	52. real. 00. mis. 1.	Yçal.	34. real. 08. mis. 2.
Orradre.	17. real. 08. mis. 3.	Yçalçu.	15. real. 22. mis.
Ozcoydi.	18. real. 31. mis.	Yciz.	16. real. 08. mis. 1.
Pueyo.	15. real. 09. mis. 2.	Yessa.	17. real. 16. mis. 1.
Racax la alta.	6. real. 11. mis. 3.	Yçiz Palacio.	4. real. 20. mis. 1.
Racax la baxa.	3. real. 31. mis. 1.	Ygal.	12. real. 23. mis.
Rala.	10. real. 25. mis. 1.	Ymirçaldu.	10. real. 06. mis. 3.
Raxa.	5. real. 03. mis. 1.	Yriberrichipi.	3. real. 18. mis. 3.
Ripalda.	13. real. 05. mis. 3.	Yrurozqui.	15. real. 35. mis. 3.
Ripodas.	33. real. 17. mis. 3.	Yfaua.	253. real. 19. mis. 1.
Roncal con Na		Yflo.	15. real. 25. mis. 1.

## L O N G V I D A :

Han se puesto estos lugares por orden del Abecedario, para que el que buscare alguno dellos lo pueda hallar mas facilmente, pero distribuyendolos por sus Corriedos, como lo estan en las tablas originales, se hallaran en ellos como se figuen en la primera y tercera columnas infra-cryptas, y pagara cada vno como està dicho por todas sus rentas lo que les corresponde en la segunda y quarta columnas, y juntos la suma que al pie de ellos se pone.

Ar cipreste. 13. real. 11. mis. 3.

### *Corriedo de Val de Roncal.*

Vrtarroz. 132. real. 02. mis. 1.

Yfaua. 253. real. 25. mis.

Vrçaynqui. 99. real. 19. mis. 3.

Roncal con su anexo. 159. real. 08. mis. 2.

Vidangoz. 58. real. 13. mis. 2.

Garde. 120. real. 18. mis. 1.

Burgui. 101. real.

Burdaspal. 13. real. 05. mis. 3.

---

937. real. 21. mis. 1.

---

### *Corriedo de Castillo nuevo.*

Nauasques. 62. real. 10. mis. 3.

Vstes. 49. real. 27. mis. 1.

Aspurz. 34. real. 06. mis.

Vigueçal. 26. real. 26. mis.

Castillo nuevo. 47. real. 12. mis. 3.

Racax la baxa. 3. real. 31. mis. 1.

---

224. real. 06. mis.

---

### *Corriedo de Val de Salazar.*

Ochagabia. 179. real. 12. mis. 3.

Ezcaroz. 153. real. 26. mis. 3.

Oronoz. 52. real. 00. mis. 1.

Esparça. 64. real. 29. mis.

Ripalda. 13. real. 05. mis. 3.

Sarries. 28. real. 28. mis.

Ybilcieta. 39. real. 17. mis. 3.

Yciz. 16. real. 08. mis. 1.

Guesa. 17. real. 06. mis. 3.

Yçal. 34. real. 08. mis. 2.

Gallues. 10. real. 31. mis. 2.

Xaurrieta. 89. real. 04. mis. 2.

Vscarres. 32. real. 35. mis. 1.

Racax alta. 6. real. 11. mis. 3.

Ygal. 12. real. 23. mis.

Yçalçu. 15. real. 22. mis.

Canaies. 02. real. 16. mis. 3.

Palacio de Yciz. 4. real. 20. mis. 1.

---

773. real. 30. mis. 3.

---

### *Corriedo de Arbonies.*

Arbonies. 36. real. 09. mis. 2.

Domeño. 28. real. 26. mis. 2.

Vfun. 15. real. 33. mis.

Adansa. 12. real. 30. mis.

Murillo Berroya. 19. real. 15. mis. 1.

Napal. 23. real. 02. mis. 3.

Yflo. 15. real. 25. mis. 1.

Orradre. 17. real. 08. mis. 3.

Berroya. 06. real. 12. mis. 2.

Arielz.

Arielz. 2. real. 16. mis. 2.  

---

177. real. 30. mis. 3.

*Corriedo de Liedena.*

Liedena. 48. real. 07. mis. 1.  
Lumbier. 424. real. 07. mis.  
Miranda. 2. real. 16. mis. 2.  
Nequifa. 14. real. 01. mis.  
Yessa. 17. real. 16. mis. 1.  

---

506. real. 12. mis. 2.

*Corriedo de Aldunate.*

Olazcabe Aldu-  
nate. 5. real. 09. mis. 2.  
Nardues. 33. real. 02. mis.  
Aldunate. 20. real. 09. mis. 2.  
Tabar. 56. real. 11. mis. 2.  
San Vicente. 18. real. 34. mis.  
Pueyo. 15. real. 09. mis. 2.  

---

149. real. 24. mis.

*Corriedo de Arguiroz.*

Arguiroz. 1. real. 33. mis. 3.  
Ripodas. 33. real. 17. mis. 3.  
Menaça. 1. real. 21. mis. 1.  
Nardues andurra. 28. real. 19. mis. 3.  
Artieda. 44. real. 28. mis. 1.  
Sanfoayn. 48. real. 17. mis. 2.  
Muru. 3. real. 22. mis.  

---

162. real. 27. mis.

*Corriedo de Artaxo.*

Ozcoydi. 18. real. 31. mis.

Artaxo. 37. real. 31. mis. 1.  
Mugueta. 13. real. 18. mis. 2.  
Vli. 26. real. 07. mis. 3.  
Larregui. 24. real. 04. mis. 3.  
Artanga. 06. real. 24. mis. 1.  
Mondela. 0. real. 19. mis. 1.  
Argayz. 02. real. 03. mis. 3.  
Xauerri. 11. real. 08. mis. 3.  
Yriberri chipi. 3. real. 18. mis. 3.  
Iandoayn. 02. real. 03. mis. 3.  
Vtroz goyti. 01. real. 16. mis. 3.  
Zariquieta. 06. real. 33. mis. 2.  

---

156. real. 06. mis. 3.

*Corriedo de Val de Vrraul.*

Adoayn. 21. real. 30. mis. 2.  
Cerreñano. 7. real. 07. mis. 2.  
Eguindano. 12. real. 33. mis.  
Ayçurgui. 15. real. 01. mis.  
Zabalça. 28. real. 34. mis. 1.  
Ymitiçaldu. 10. real. 06. mis. 3.  
Yrurozqui. 15. real. 35. mis. 3.  
Eparoz. 21. real. 10. mis.  
Priorato de fanta  
Fê. 13. real. 19. mis. 3.  
Ezcaniz. 16. real. 12. mis.  
Ongoz. 20. real. 32. mis. 2.  
Rural de Echaçal. 1. real. 14. mis. 2.  
Arangozqui. 07. real. 07. mis.  
Elquaz. 19. real. 13. mis. 2.  
Iacoysti. 9. real. 10. mis. 3.  
Ayechu. 13. real. 25. mis.  
Ariztu. 05. real. 28. mis. 2.  
Egrior. 01. real. 18. mis.  
Larraul. 03. real. 24. mis. 3.  
Ayçoa. 02. real. 16. mis. 3.  
Raxa. 05. real. 03. mis. 1.  
Vgarron.

# L O N G V I D A

Vgarron.	1. real. 33. mis. 3.
Egarcanos.	02. real. 03. mis. 3.
Artesano.	01. real. 33. mis. 3.
Vgarra.	02. real. 10. mis. 1.
<hr/>	
	261. real. 34. mis. 2.

## *Corriedo de Meoz.*

Meoz.	25. real. 07. mis. 1.
Villanueva.	39. real. 02. mis. 3.
Murillo de Lon-	
guida.	42. real. 12. mis.
Aos.	22. real. 10. mis.

Guendulayra.	16. real. 24. mis.
Gorriz.	12. real. 29. mis.
Ecay.	21. real. 12. mis. 3.
Rala.	10. real. 25. mis. 1.
Olaquie.	00. real. 25. mis. 1.
Oloci.	01. real. 33. mis. 3.
Artozqui.	14. real. 33. mis.
Vliandurra.	04. real. 33. mis. 1.
Arizcurren.	08. real. 34. mis. 1.
Azparren.	15. real. 22. mis. 1.
Equica.	08. real. 21. mis. 3.
Oray.	02. real. 32. mis. 2.
<hr/>	
	247. real. 35. mis. 2.

Subsidio y Escusado juntos en cada plaza sacado el premio de la plaza, en el Arciprestado de Longuida.

Arcipref. te.	Drechos del Arcipreste.	12. real. 16. mis. 3.
Adansa.	Abbadia.	07. real. 02. mis. 2.
	Beneficio.	02. real. 05. mis. 1.
	Primicia.	02. real. 21. mis. 3.
	Fundacion de Missas.	00. real. 06. mis. 1.
		<u>12. real. 00. mis. 3.</u>
Adoayn.	Abbadia.	15. real. 21. mis. 2.
	Primicia.	04. real. 30. mis. 2.
		<u>20. real. 16. mis.</u>
Aldunate	Abbadia.	14. real. 24. mis. 3.
	Primicia.	04. real. 09. mis. 3.
		<u>28. real. 34. mis. 2.</u>
Aos.	Abbadia.	12. real. 05. mis. 1.
	Beneficio.	04. real. 04. mis.
	Primicia.	04. real. 21. mis. 2.
		<u>20. real. 30. mis. 3.</u>
Arbonies	Abbadia.	11. real. 18. mis. 3.
	Beneficios.	11. real. 05. mis. 3.
	Primicia.	07. real. 14. mis.
	Capellania de don Carlos de A- yessa.	03. real. 31. mis.
		<u>33. real. 32. mis. 2.</u>
Arangoz qui.	Abbadia.	05. real. 09. mis. 1.
	Primicia.	01. real. 17. mis. 2.
		<u>06. real. 26. mis. 3.</u>
Argayz.	Abbadia rural.	01. real. 11. mis. 2.
	Primicia.	00. real. 23. mis. 3.
		<u>01. real. 35. mis. 1.</u>

L O N G V I D A

Arguiroz.	Abbadia rural. Primicia.	01. real. 05. mis. 3. 00. real. 23. mis. 3. <u>01. real. 29. mis. 2.</u>
Arielz.	Abbadia. Primicia.	01. real. 23. mis. 1. 00. real. 23. mis. 3. <u>02. real. 11. mis.</u>
Ariztu.	Vicaria. Primicia.	03. real. 33. mis. 3. 01. real. 17. mis. 2. <u>05. real. 15. mis. 1.</u>
Arizcurren.	Abbadia. Primicia.	06. real. 20. mis. 1. 01. real. 19. mis. 2. <u>08. real. 13. mis. 3.</u>
Artanga.	Abbadia. Primicia.	04. real. 27. mis. 2. 01. real. 17. mis. 2. <u>06. real. 09. mis.</u>
Artaxo.	Beneficios. Vicaria. Primicia. Confradia. Capellania de Sancho Sarriguren y su muger. Capellania de dō Nicolas d̄ Necot. Capellania de dō Iuan de Ozc. riz.	16. real. 20. mis. 02. real. 22. mis. 3. 10. real. 12. mis. 2. 00. real. 16. mis.  01. real. 07. mis. 1. 00. real. 06. mis. 2. 03. real. 02. mis. 3. <u>35. real. 15. mis. 3.</u>
Artesano.	Abbadia rural. Primicia.	01. real. 05. mis. 3. 00. real. 23. mis. 3. <u>01. real. 29. mis. 2.</u>
Artozqui.	Vicaria. Primicia.	04. real. 16. mis. 09. real. 18. mis. 3. <u>13. real. 34. mis. 3.</u>
Artieda.	Vicaria.	04. real. 27. mis. 2. Benefi



L O N G V I D A

	Beneficios.	23. real. 14. mis. 3.
	Primicia.	12. real. 35. mis.
	Capellania de Iuan de Murillo.	00. real. 25. mis. 2.
		<u>41. real. 32. mis. 2.</u>
Asparz.	Abbadia.	12. real. 27. mis. 2.
	Beneficios.	11. real. 35. mis. 2.
	Primicia.	07. real. 08. mis.
		<u>31. real. 34. mis. 3.</u>
Aycioa.	Abbadia rural.	01. real. 17. mis. 2.
	Primicia.	00. real. 29. mis. 3.
		<u>02. real. 11. mis. 1.</u>
Ayçurgui.	Abbadia.	10. real. 24. mis. 2.
	Primicia.	03. real. 04. mis. 2.
	Confradia.	00. real. 09. mis. 3.
		<u>14. real. 02. mis. 3.</u>
Ayechu.	Vicaria.	05. real. 21. mis. 1.
	Cantor.	02. real. 28. mis. 2.
	Primicia.	04. real. 16. mis.
		<u>12. real. 39. mis. 3.</u>
Azparren.	Abbadia.	11. real. 23. mis. 2.
	Primicia.	02. real. 34. mis. 2.
		<u>14. real. 22. mis.</u>
Berroya.	Abbadia.	04. real. 16. mis. 2.
	Primicia.	01. real. 17. mis. 2.
		<u>05. real. 34. mis.</u>
Burdaspal.	Abbadia rural.	08. real. 07. mis. 2.
	Primicia.	04. real. 04. mis.
		<u>12. real. 11. mis. 2.</u>
Burgui.	Beneficios.	44. real. 21. mis. 3.
	Vicaria.	07. real. 08. mis.
	Primicia.	32. real. 23. mis.
	Aniuerfarios de Tabla.	01. real. 02. mis.

# L O N G V I D A

	Capellania de Yñigo de Torres.	03. real. 31. mis.
	Capellania de don Martin Glarin.	03. real. 31. mis.
	Aniuersarios nuevos y Missas.	01. real. 08. mis. 1.
		<hr/>
		94. real. 17. mis.
		<hr/>
Cabalça.	Abbadia.	15. real. 33. mis. 1.
	Beneficio.	05. real. 09. mis. 1.
	Primicia.	05. real. 32. mis. 2.
		<hr/>
		27. real. 03. mis.
		<hr/>
Canales.	Abbadia rural.	01. real. 17. mis. 2.
	Primicia.	00. real. 29. mis. 3.
		<hr/>
		02. real. 11. mis. 1.
		<hr/>
Carique ta.	Abbadia.	04. real. 30. mis. 2.
	Primicia.	01. real. 23. mis. 1.
		<hr/>
		06. real. 17. mis. 3.
		<hr/>
Castillo nuevo.	Abbadia.	23. real. 07. mis. 2.
	Beneficios.	11. real. 23. mis. 2.
	Primicia.	09. real. 15. mis. 3.
		<hr/>
		44. real. 10. mis. 3.
		<hr/>
Cerrença no.	Abbadia.	05. real. 03. mis. 2.
	Primicia.	01. real. 23. mis. 2.
		<hr/>
		06. real. 26. mis. 3.
		<hr/>
Domeño	Abbadia.	20. real. 25. mis. 2.
	Primicia.	05. real. 32. mis. 2.
	Fundaciones de Missas.	00. real. 09. mis. 3.
		<hr/>
		26. real. 31. mis. 3.
		<hr/>
Echaçal.	Abbadia rural.	01. real. 11. mis. 2.
		<hr/>
Egrior.	Abbadia rural.	00. real. 32. mis. 3.
	Primicia.	00. real. 18. mis.
		<hr/>
		01. real. 14. mis. 3.

Eguerca- nos.	Abbadia rural. Primicia.	01. real. 11. mis. 2. 00. real. 23. mis. 3. <hr/> 01. real. 35. mis. 1.
Eguinda- no.	Abbadia. Primicia.	09. real. 10. mis. 2. 02. real. 28. mis. 2. <hr/> 12. real. 03. mis.
Elquaz.	Abbadia. Primicia.	14. real. 06. mis. 3. 03. real. 33. mis. 3. <hr/> 18. real. 04. mis. 2.
Eparoz.	Abbadia. Primicia.	15. real. 26. mis. 04. real. 06. mis. 3. <hr/> 19. real. 32. mis. 3.
Equiça.	Abbadia. Primicia.	06. real. 08. mis. 2. 01. real. 29. mis. 2. <hr/> 08. real. 02. mis.
Esparça.	Abbadia. Beneficios. Primicia.	30. real. 35. mis. 3. 15. real. 21. mis. 1. 14. real. 00. mis. 3. <hr/> 60. real. 21. mis. 3.
Ezcaniz.	Abbadia. Primicia.	12. real. 05. mis. 2. 03. real. 04. mis. 2. <hr/> 15. real. 10. mis.
Ezcaroz.	Abbadia. Beneficios. Primicia. Dos Aniuersarios? Capellania de don Pedro Lopez.	50. real. 17. mis. 3. 50. real. 17. mis. 3. 38. real. 10. mis. 2. 01. real. 24. mis. 1. 02. real. 29. mis. <hr/> 143. real. 27. mis. 1.
Eçay.	Abbadia. Primicia.	15. real. 28. mis. 2. 04. real. 06. mis. 3. <hr/> 19. real. 35. mis. 1.

# L O N G V I D A

Gallues.	Abbadia. Primicia.	07. real. 31. mis. 3. 02. real. 11. mis. <hr/> 10. real. 06. mis. 3.
Garde.	Abbadia. Beneficios. Primicia. Aniuersarios.	42. real. 11. mis. 42. real. 11. mis. 27. real. 19. mis. 3. 00. real. 19. mis. <hr/> 112. real. 24. mis. 3.
Gorriz.	Abbadia. Primicia.	09. real. 12. mis. 3. 02. real. 22. mis. 3. <hr/> 31. real. 35. mis. 2.
Guendulayn.	Abbadia rural. Primicia.	10. real. 12. mis. 2. 05. real. 09. mis. 1. <hr/> 15. real. 21. mis. 3.
Guesa.	Abbadia. Beneficio. Primicia.	08. real. 01. mis. 2. 04. real. 04. mis. 03. real. 33. mis. 3. <hr/> 16. real. 03. mis. 1.
Iacoyzti.	Abbadia. Primicia.	06. real. 26. mis. 2. 01. real. 35. mis. <hr/> 08. real. 25. mis. 3.
Iandoayn.	Abbadia rural. Primicia.	01. real. 11. mis. 2. 00. real. 23. mis. 3. <hr/> 01. real. 35. mis. 1.
Larrequi.	Abbadia. Primicia. Confradia de San Salvador.	17. real. 16. mis. 1. 04. real. 21. mis. 2. 00. real. 19. mis. <hr/> 22. real. 20. mis. 3.
Larraul.	Vicaria. Primicia.	02. real. 05. mis. 1. 01. real. 11. mis. 2. <hr/> 03. real. 16. mis. 3.

L O N G V I D A:

Lumbier.	Beneficios. Vicaria. Aniuersarios de Tabla. Capellania de Mari Blanco. Primicia con sus anexos. Capellania de don Iuan de Ozcariz. Aniuersarios nuevos. Confradia de la SS. Trinidad. Capellania de Ana Maria de Ozcariz.	229. real. 17. mis. 1. 17. real. 04. mis. 30 13. real. 31. mis. 02. real. 13. mis. 20 126. real. 08. mis. 3.  03. real. 31. mis. 01. real. 21. mis. 01. real. 11. mis. 30  00. real. 28. mis. 30 <hr/> 396. real. 23. mis. 30
Liedena.	Beneficios. Vicaria. Primicia. Confradia.	24. real. 30. mis. 03. real. 10. mis. 10 15. real. 33. mis. 01. real. 02. mis. <hr/> 45. real. 03. mis. 10
Menaça.	Abbadia rural. Primicia.	01. real. 00. mis. 10 00. real. 18. mis. <hr/> 01. real. 18. mis.
Meoz.	Beneficios. Vicaria. Primicia. Fundacion de Missas. Capellania de Charles Primo. Confradia y Hermita de Santa Coloma.	08. real. 07. mis. 20 04. real. 16. mis. 08. real. 07. mis. 20 00. real. 16. mis. 00. real. 28. mis. 30  01. real. 18. mis. <hr/> 23. real. 21. mis. 30
Miranda.	Abbadia rural.	02. real. 11. mis. <hr/> 00. real. 18. mis. 10
Mondela	Abbadia rural.	07. real. 08. mis. 02. real. 17. mis. 10 02. real. 34. mis. 20 <hr/> 12. real. 23. mis. 30
Mugueta	Abbadia. Beneficio. Primicia.	

## LONGVIDA.

Murillo	Abbadia.	12. real. 28. mis. 3 <sup>o</sup>
Berroya.	Primicia.	04. real. 04. mis.
	Fundacion de Bartolome de Or- radre.	00. real. 09. mis. 3 <sup>o</sup> <u>18. real. 06. mis. 2.</u>
Murillo de Lógu da.	Abbadia. Beneficio. Primicia. Dos Capellanias. Fundacion de Missas.	22. real. 26. mis. 3 <sup>o</sup> 07. real. 14. mis. 1. 07. real. 31. mis. 3 <sup>o</sup> 00. real. 35. mis. 00. real. 22. mis. 1. <u>39. real. 22. mis.</u>
Murru.	Abbadia rural. Primicia.	02. real 08. mis. 01. real. 05. mis. 3. <u>03. real. 13. mis. 3.</u>
Napal.	Abbadia. Primicia con la rural de Vgarra. Aniuersarios y Missas.	15. real. 22. mis. 04. real. 33. mis. 2. 01. real. 02. mis. <u>21. real. 21. mis. 2.</u>
Nardues.	Abbadia. Beneficio. Primicia. Capellania de don Martin Perez. Capellania de don Iuan de Yri- goyen. Aniuersarios.	16. real. 00. mis. 2. 05. real. 09. mis. 1. 06. real. 05. mis. 2. 02. real. 29. mis.  00. real. 16. mis. 00. real. 09. mis. 2. <u>30. real. 34. mis.</u>
Nardues andurra.	Abbadia. Primicia.	20. real. 16. mis. 1. 06. real. 09. mis. <u>26. real. 25. mis. 1.</u>
Nauaf- ques.	Beneficios. Vicaria. Primicia. Aniuersarios.	27. real. 11. mis. 07. real. 14. mis. 19. real. 25. mis. 2. 00. real. 16. mis.

Cono

	Confradia de san Christoual. Aniuersarios nuevos.	01. real. 05. mis. 1. 02. real. 10. mis. 1. <hr/> 58. real. 10. mis.
Nequesa.	Abbadia rural.	<hr/> 13. real. 04. mis. 2.
Ochaga- uia.	Beneficios. Vicaria. Primicia. Dos Aniuersarios. Capellania de Remon Saluo. Capellania de Iayme Saude. Capellania de Iuan de Echegoyen. Capellania de don Pedro Sanz. Capellania d'Alçate en Muzquilda. Fundacion de Catalina de Landa.	99. reales. 00. real. 35. mis. 3. 64. real. 16. mis. 01. real. 05. mis. 1. 00. real. 19. mis. 00. real. 12. mis. 3. 00. real. 12. mis. 3. 00. real. 12. mis. 3. 00. real. 12. mis. 3. 00. real. 06. mis. 1. <hr/> 167. real. 25. mis. 1. <hr/> 04. real. 33. mis. 2.
Olazcaue Aldunate. Olaquie.	Abbadia. Abbadia rural.	00. real. 23. mis. 3.
Oloci.	Abbadia rural. Primicia.	01. real. 05. mis. 3. 00. real. 23. mis. 3. <hr/> 01. real. 29. mis. 2.
Ongo.	Abbadia. Primicia. Confradia.	15. real. 13. mis. 04. real. 04. mis. 00. real. 03. mis. 1. <hr/> 19. real. 20. mis. 1.
Oray.	Abbadia rural. Primicia.	01. real. 29. mis. 2. 00. real. 32. mis. 3. <hr/> 02. real. 26. mis. 1.
Ornoz.	Abbadia y Beneficios. Primicia.	34. real. 15. mis. 3. 14. real. 07. mis. 1. <hr/> 48. real. 23. mis.

L O N G V I D A

Orradre.	Abbadia. Primicia.	<u>12. real. 24. mis. 2.</u> <u>03. real. 16. mis. 1.</u> <u>16. real. 04. mis. 3.</u>
Ozcoydi.	Abbadia. Primicia.	<u>13. real. 02. mis.</u> <u>04. real. 21. mis. 2.</u> <u>17. real. 23. mis. 2.</u> <u>09. real. 18. mis. 3.</u> <u>04. real. 27. mis. 3.</u> <u>14. real. 10. mis. 2.</u> <u>03. real. 28. mis. 1.</u> <u>02. real. 05. mis. 1.</u> <u>05. real. 33. mis. 2.</u> <u>02. real. 28. mis. 2.</u> <u>00. real. 29. mis. 3.</u> <u>03. real. 22. mis. 1.</u> <u>07. real. 31. mis. 3.</u> <u>02. real. 05. mis. 1.</u> <u>10. real. 01. mis.</u> <u>03. real. 04. mis. 2.</u> <u>01. real. 23. mis. 1.</u> <u>04. real. 27. mis. 3.</u> <u>09. real. 06. mis. 3.</u> <u>03. real. 04. mis. 2.</u> <u>12. real. 11. mis. 1.</u> <u>17. real. 07. mis. 2.</u> <u>05. real. 15. mis.</u> <u>07. real. 14. mis.</u> <u>01. real. 11. mis. 3.</u> <u>31. real. 12. mis. 1.</u>
Pueyo.	Abbadia rural. Primicia.	
Racax la alta.	Abbadia. Primicia.	
Racax la baxa.	Abbadia. Primicia.	
Rala.	Abbadia. Primicia.	
Raza.	Abbadia rural. Primicia.	
Ripalda.	Abbadia. Primicia.	
Ripodas.	Abbadia. Beneficio. Primicia. Fundaciones.	



Roneal cõ	Abbadia.	54. real. 03. mis. 3.
Nabarça-	Beneficios.	54. real. 03. mis. 3.
co.	Primicia.	35. real. 21. mis. 1.
	Capellania de Iuan Conget.	03. real. 02. mis. 3.
	Aniuersarios.	02. real. 01. mis.
		<u>148. real. 32. mis. 2.</u>
Sanfoayn.	Abbadia.	23. real. 23. mis.
	Beneficio.	07. real. 31. mis. 3.
	Primicia.	09. real. 06. mis. 3.
	Capellania de Lope de Sanfoayn.	03. real. 31. mis.
	Fundaciones.	00. real. 28. mis. 3.
		<u>45. real. 13. mis. 1.</u>
Santa Fe.	Priorato.	12. real. 24. mis. 1.
San Vicen	Vicaria.	03. real. 12. mis. 1.
te.	Beneficio.	06. real. 02. mis. 3.
	Primicia.	06. real. 32. mis. 1.
	Aniuersarios.	01. real. 05. mis. 1.
		<u>17. real. 26. mis. 2.</u>
Sarries.	Abbadia.	14. real. 33. mis. 3.
	Beneficio.	04. real. 33. mis. 2.
	Primicia.	07. real. 02. mis. 1.
		<u>26. real. 33. mis. 2.</u>
Tabar.	Beneficios.	29. real. 24. mis. 3.
	Vicaria.	05. real. 32. mis. 2.
	Primicia.	16. real. 26. mis. 2.
	Aniuersarios.	00. real. 12. mis. 3.
		<u>52. real. 24. mis. 2.</u>
Vgarra.	Abbadia rural.	02. real. 05. mis. 1.
Vgarron.	Abbadia rural.	01. real. 05. mis. 3.
	Primicia.	00. real. 23. mis. 3.
		<u>01. real. 29. mis. 2.</u>

L O N G V I D A

Vigueçal.	Abbadia y Beneficios. Primicia. Aniuersarios y Missas.	18. real. 01. mis. 30 06. real. 02. mis. 30 00. real. 31. mis. 30 <u>25. real. 00. mis. 10</u>
Villanueva.	Abbadia. Primicia. Capellania de Martin de Çunçarré.	17. real. 33. mis. 20 04. real. 21. mis. 20 14. real. 01. mis. 00 <u>36. real. 20. mis. 00</u>
Vii.	Abbadia. Primicia. Capellania de Iuan de Yribarren. Fundacion de Iuan de Hureta.	18. real. 04. mis. 30 05. real. 09. mis. 10 00. real. 25. mis. 20 00. real. 16. mis. 00 <u>24. real. 19. mis. 80</u>
Vliandurra.	Abbadia. Primicia.	03. real. 16. mis. 10 01. real. 05. mis. 30 <u>04. real. 22. mis. 00</u>
Vrçaynqui.	Abbadia. Beneficios. Primicia. Aniuersarios.	32. real. 29. mis. 00 32. real. 23. mis. 00 26. real. 08. mis. 20 01. real. 14. mis. 30 <u>91. real. 09. mis. 20</u>
Vidangon	Beneficios. Vicaria. Primicia. Capellania de Ioan Alcat. Aniuersarios.	33. real. 16. mis. 20 06. real. 32. mis. 00 18. real. 13. mis. 20 05. real. 22. mis. 00 00. real. 09. mis. 30 <u>54. real. 22. mis. 00</u>
Vicarres.	Abbadia. Beneficios. Primicia.	11. real. 35. mis. 00 11. real. 35. mis. 80 06. real. 32. mis. 00 <u>30. real. 30. mis. 30</u>

Vites.	Abbadia.	20. real. 12. mis. 1.
	Beneficios.	14. real. 15. mis. 2.
	Primicia.	09. real. 24. mis. 3.
	Aniuersarios de Tabla.	00. real. 19. mis.
	Confradia.	00. real. 19. mis.
	Fundacion de Remon Bernart.	00. real. 03. mis. 1.
	Capellania de la casa de Iuan Fidalgo.	00. real. 35. mis.
	<hr/>	46. real. 20. mis. 3.
Viroz. goyri.	Abbadia rural.	01. real. 17. mis. 2.
	Primicia.	00. real. 29. mis. 3.
		<hr/>
Vlan.	Beneficio.	04. real. 24. mis. 3.
	Vicaria.	04. real. 16. mis.
	Primicia.	05. real. 27. mis. 3.
		<hr/>
Vitarroz.	Abbadia.	48. real. 13. mis. 2.
	Beneficios.	48. real. 13. mis. 2.
	Primicia.	26. real. 26. mis. 2.
		<hr/>
Xaberei.	Abbadia.	08. real. 14. mis.
	Primicia.	02. real. 05. mis. 1.
		<hr/>
Xaurrieta	Abbadia.	31. real. 35. mis. 1.
	Beneficios.	31. real. 35. mis. 1.
	Primicia.	19. real. 14. mis.
		<hr/>
Xbileiera	Abbadia.	21. real. 18. mis. 3.
	Beneficio.	07. real. 08. mis.
	Primicia.	08. real. 07. mis. 2.
		<hr/>

# LONGVIDA.

Ygal.	Abbadia. Beneficios. Primicia. Confradia.	12. real. 11. mis. 2. 12. real. 05. mis. 07. real. 08. mis. 00. real. 12. mis. 3. <hr/> 32. real. 01. mis. 1.
Ycalcu.	Vicaria. Primicia.	04. real. 04. mis. 10. real. 18. mis. <hr/> 14. real. 22. mis.
Yciz.	Abbadia. Beneficio. Primicia.	08. real. 04. mis. 2. 02. real. 28. mis. 2. 04. real. 09. mis. 3. <hr/> 15. real. 06. mis. 3.
Yessa.	Vicaria. Cantor. Primicia.	05. real. 17. mis. 2. 02. real. 34. mis. 2. 07. real. 31. mis. 3. <hr/> 16. real. 11. mis. 3.
Yciz Pala cio.	Rentas decimales suyas.	04. real. 09. mis. 3.
Ygal.	Vicaria. Primicia.	02. real. 28. mis. 2. 09. real. 01. mis. 1. <hr/> 11. real. 29. mis. 3.
Ymirical du.	Abbadia. Primicia.	07. real. 14. mis. 1. 02. real. 05. mis. 1. <hr/> 09. real. 19. mis. 2.
Yribarri chipi.	Abbadia rural. Primicia.	02. real. 05. mis. 1. 01. real. 05. mis. 3. <hr/> 03. real. 11. mis.
Yruroz- qui.	Abbadia. Primicia.	11. real. 30. mis. 1. 03. real. 04. mis. 2. <hr/> 14. real. 34. mis. 3.

<b>Ysaia:</b>	Abbadia. Beneficios. Primicia. Capellania de Iuan Ederca. Aniuersarios y Misas.	85. real. 09. mis. 20 85. real. 09. mis. 20 49. real. 12. mis. 30 03. real. 31. mis. 13. real. 18. mis. 10 <hr/> 237. real. 09. mis.
<b>Yno:</b>	Abbadia. Primicia.	11. real. 14. mis. 30 03. real. 10. mis. 10 <hr/> 14. real. 25. mis.

## L O N G V I D A :

Razon de lo que toca de Subsidio y Escusado juntos en cada plaza a los lugares del Arciprestado de Longuida, sacado el premio de la plata.

Arcipreste. 12. real. 16. mis. 3.

### *Corriedo de Val de Roncal.*

Vrtarroz.	123. real. 16. mis. 2.
Yfaba.	237. real. 07. mis.
Vrçaynqui.	093. real. 03. mis.
Roncal con su anexo.	148. real. 31. mis. 3.
Vidangoz.	054. real. 21. mis.
Garde.	112. real. 24. mis. 2.
Burgui.	094. real. 15. mis. 2.
Burdaspal.	012. real. 11. mis. 1.
876. real. 22. mis. 2.	

### *Corriedo de Castillo nuevo.*

Nauascues.	58. real. 09. mis. 1.
Vstes.	46. real. 20. mis. 2.
Aspurz.	31. real. 34. mis. 1.
Vigueçal.	24. real. 35. mis. 3.
Castillo nuevo.	44. real. 10. mis. 3.
Racax la baxa.	03. real. 22. mis. 1.
209. real. 23. mis. 1.	

### *Corriedo de Val de Salazar.*

Ochaguaia.	167. real. 25. mis.
Ezcaroz.	143. real. 27. mis.
Oronoz.	48. real. 22. mis. 2.
Esparça.	60. real. 21. mis. 2.
Ripalda.	12. real. 11. mis. 1.

Sarries.	26. real. 32. mis. 3.
Ybilcieta.	36. real. 33. mis. 2.
Yciz.	15. real. 06. mis. 1.
Gueffa.	16. real. 03. mis.
Yçal.	32. real. 00. mis. 2.
Gallues.	10. real. 06. mis. 1.
Xaurrieta.	83. real. 12. mis. 1.
Vscarres.	30. real. 30. mis.
Racax la alta.	05. real. 33. mis.
Ygal.	11. real. 29. mis. 3.
Yçal, u.	14. real. 21. mis. 3.
Canales.	02. real. 11. mis. 1.
Palacio de Yciz.	04. real. 09. mis. 3.
723. real. 13. mis. 1.	

### *Corriedo de Arbonies.*

Arbonies.	33. real. 32. mis. 3.
Domeño.	26. real. 31. mis. 2.
Vlun.	14. real. 32. mis.
Adansa.	12. real. 00. mis. 1.
Murillo Berroya.	18. real. 06. mis.
Napal.	21. real. 21. mis. 1.
Yfo.	14. real. 24. mis. 3.
Orradre.	16. real. 04. mis. 2.
Berroya.	05. real. 33. mis. 3.
Arielz.	2. real. 11. mis.
166. real. 17. mis. 3.	

### *Corriedo de Liedena.*

Liedena.	45. real. 02. mis. 2.
Lumbier.	396. real. 21. mis. 3.
Miranda.	

Miranda.	02. real. 11. mis.
Nequesa.	13. real. 04. mis. 2.
Yessa.	16. real. 11. mis. 3.
	<hr/>
	473. real. 15. mis. 2.

*Corriedo de Aldunate.*

Olaz' cabe Aldu-	
nate.	04. real. 33. mis. 2.
Nardues.	30. real. 33. mis.
Aldunate.	18. real. 34. mis. 2.
Tabar.	52. real. 23. mis. 2.
San Vicente.	17. real. 16. mis.
Pueyo.	14. real. 10. mis.
	<hr/>
	139. real. 16. mis. 2.

*Corriedo de Arguiroz.*

Arguiroz.	01. real. 29. mis. 2.
Ripodas.	31. real. 11. mis. 2.
Menaça.	01. real. 17. mis. 3.
Nardues andurra.	26. real. 25. mis.
Artieda.	41. real. 32. mis. 1.
Sanfoayn.	45. real. 12. mis. 1.
Muru.	03. real. 14. mis. 2.
	<hr/>
	151. real. 33. mis. 3.

*Corriedo de Artaxo.*

Ozeoydi.	17. real. 23. mis. 1.
Artaxo.	35. real. 14. mis.
Mugueta.	12. real. 23. mis. 1.
Vli.	24. real. 18. mis. 2.
Larrequi.	22. real. 20. mis. 2.

Artanga.	06. real. 08. mis. 3.
Mondela.	00. real. 18. mis. 1.
Argayz.	01. real. 35. mis.
Xauerri.	10. real. 18. mis. 3.
Yribarri chipi.	03. real. 10. mis. 3.
Iandoayn.	01. real. 35. mis.
Vrozgoyti.	02. real. 11. mis. 1.
Cariquieta.	06. real. 17. mis. 2.
	<hr/>
	146. real. 02. mis. 3.

*Corriedo de Vrrauk.*

Adoayn.	20. real. 15. mis. 3.
Cerrenano.	06. real. 26. mis. 3.
Eguindano.	12. real. 03. mis.
Ayçurgui.	14. real. 02. mis.
Zabalça.	27. real. 02. mis. 3.
Ymiriçaldu.	09. real. 19. mis. 1.
Yruozqui.	14. real. 34. mis. 2.
Eparoz.	19. real. 32. mis. 2.
Priorato de San-	
ta Fee.	12. real. 24. mis. 1.
Ezcaniza.	15. real. 10. mis.
Ongoz.	19. real. 20. mis.
Rural de Echaçal.	01. real. 11. mis. 2.
Arangozqui.	06. real. 26. mis. 2.
Elquaz.	18. real. 04. mis. 2.
Iacoyzti.	08. real. 25. mis. 1.
Ayechu.	12. real. 29. mis. 1.
Ariztu.	05. real. 15. mis. 1.
Egrior.	01. real. 14. mis. 3.
Larrauli.	03. real. 16. mis. 1.
Aycioa.	02. real. 11. mis. 1.
Raxa.	04. real. 27. mis. 2.
Vgarron.	01. real. 29. mis. 2.
Egurcanos.	01. real. 35. mis.

H                      Arre

# L O N G V I D A

Artefano:	01. real. 29. mis. 2.
Vgarra.	02. real. 05. mis. 1.

---

245. real. 04. mis.

---

## *Corriedo de Meoz:*

Meoz.	23. real. 20. mis. 1.
Villanueva.	36. real. 19. mis. 2.
Murillo de Longuida.	39. real. 21. mis.
Aos.	20. real. 30. mis. 1.
Guendulayn.	15. real. 21. mis. 1.

Gorriz.	11. real. 35. mis. 1.
Ecay.	19. real. 35. mis.
Rala.	10. real. 00. mis. 2.
Olaquie.	00. real. 23. mis. 3.
Oloci.	01. real. 29. mis. 2.
Arrozqui.	13. real. 34. mis. 2.
Vliandurra.	04. real. 22. mis.
Arizcurren.	08. real. 13. mis. 3.
Azparren.	14. real. 22. mis.
Equiza.	08. real. 02. mis.
Oray.	02. real. 26. mis.

---

232. real. 04. mis. 2.

---







# Arciprestado de la Ribera.

Tabla del Subsidio. Paga de cada plaza.

Arguedas	Drechos del Arcipreste.		
	Priorato.	0. real. 05. mis.	1. real. 31. mis. 2.
	Once Beneficios.	7. real. 08. mis. 2.	97. real. 24. mis. 3.
	Vicaria.	4. real. 26. mis. 2.	63. real. 33. mis. 3.
	Primicia.	0. real. 26. mis.	9. real. 27. mis.
	Alcalde ordinario.	3. real. 10. mis. 2.	44. real. 15. mis. 3.
	Capellania de Antona de Voran.	0. real. 09. mis. 2.	3. real. 20. mis. 1.
	Capellania de Miguel y dō Pedro de Ausa.	0. real. 03. mis. 1.	1. real. 08. mis.
	Capellania de Menga de Albaro.	0. real. 01. mis. 3.	0. real. 23. mis. 3.
	Capellania de Garcia de S. Iuan.	0. real. 04. mis. 1.	1. real. 21. mis. 2.
	Capellania de la Confradia de san Miguel.	0. real. 08. mis. 3.	3. real. 10. mis. 1.
	Rentas de la misma Confradia.	0. real. 02. mis.	0. real. 27. mis.
	Rentas de la Confradia de nuestra Señora.	0. real. 08. mis.	3. real.
	Aniuersarios de Tabla.	0. real. 06. mis.	2. real. 09. mis.
	Capellania de los Menas.	0. real. 05. mis. 2.	2. real. 02. mis. 1.
	Capellania de don Albin de Alfaro.	0. real. 04. mis. 2.	1. real. 24. mis. 3.
	Vicaria de san Miguel.	0. real. 00. mis. 2.	0. real. 06. mis. 3.
	Confradia de santa Catalina.	0. real. 03. mis.	1. real. 04. mis. 2.
	Fundacion de dō Iuan Escudero.	0. real. 02. mis. 2.	0. real. 33. mis. 3.
	Fundacion de los Falces.	0. real. 00. mis. 1.	0. real. 03. mis. 2.
	Aniuersarios nuevos.	0. real. 01. mis. 2.	0. real. 20. mis. 1.
		0. real. 04. mis.	1. real. 18. mis.

R I B E R A

Tabla del Subsidio. Paga de cada plaza.

Artaxona	Priorato, o Abbadia.	7. real. 17. mis.	100. real. 31. mis. 2.	
	Vicaria de S. Maria.	0. real. 27. mis. 2.	10. real. 11. mis. 1.	
	Vicaria de San Pedro.	0. real. 15. mis.	5. real. 22. mis. 2.	
	Doze Beneficios.	7. real. 17. mis.	100. real. 31. mis. 2.	
	Primicia.	3. real. 14. mis. 1.	45. real. 30. mis. 2.	
	Esta en Baltierra.	Capellania de nuestra Señora.	0. real. 07. mis. 2.	2. real. 29. mis. 1.
		Capellania del Licenciado Sarasa.	0. real. 14. mis.	5. real. 09. mis.
		Capellania que proueen los Canonigos de Tolosa de Fracia.	0. real. 07. mis. 1.	2. real. 26. mis.
		Aniuerfarios.	0. real. 01. mis. 2.	0. real. 20. mis. 1.
Baltierra	Vicaria con tierras.	0. real. 16. mis.	6. real.	
	Diez Beneficios con tierras.	5. real. 25. mis. 2.	77. real. 02. mis. 1.	
	Primicia.	3. real. 19. mis. 2.	47. real. 29. mis. 1.	
	Capellania de S. Pedro	0. real. 02. mis.	0. real. 27. mis.	
	Capellania de Santa Maria de Tudela.	0. real. 01. mis. 2.	0. real. 30. mis. 1.	
	Capellania de Ximeno Bizco.	0. real. 16. mis. 2.	6. real. 06. mis. 3.	
	Aniuerfarios de Tabla.	0. real. 05. mis. 2.	2. real. 02. mis. 1.	
	Dos Capellanias de dō Iuan de Lesaca.	1. real. 08. mis.	16. real. 18. mis.	
	Capellania de Pedro de Lusa.	0. real. 11. mis.	4. real. 04. mis. 1.	
	Capellania de Pedro de Monta.	0. real. 06. mis.	2. real. 09. mis.	
	Capellania de Pedro Nauarro.	0. real. 04. mis. 2.	1. real. 24. mis. 3.	
	Aniuerfarios nuevos.	0. real. 01. mis. 1.	0. real. 17. mis.	
	Berbingana.	Abbadia.	1. real. 13. mis.	18. real. 13. mis. 2.
		Vicaria.	0. real. 08. mis. 2.	3. real. 06. mis. 3.
Seys Beneficios.		1. real. 21. mis. 1.	21. real. 17. mis.	

Primia

Tabla del Subsidio. Paga de cada plaza.

	Primicia con tierras.	0. real. 29. mis. 3.	11. real. 05. mis. 3.
	Capellania de don Miguel Ramirez.	0. real. 03. mis. 1.	1. real. 08. mis.
	Capellania del Licenciado Lopez.	0. real. 08. mis. 1.	3. real. 03. mis. 2.
	Aniuersarios y Missas.	0. real. 00. mis. 3.	0. real. 10. mis. 1.
Cadreyta	Priorato con las dos Capellanas anexas.	0. real. 24. mis.	9. real.
	Abbadia con tierras y media Capellania anexa.	1. real. 18. mis.	20. real. 09. mis.
	Tres Beneficios y medio con tierras.	1. real. 10. mis.	17. real. 09. mis.
	Primicia.	1. real. 03. mis. 2.	14. real. 29. mis. 1.
Caparroso.	Priorato con tierras.	5. real. 11. mis. 2.	71. real. 29. mis. 1.
	Vicaria sin el Beneficio.	0. real. 15. mis.	5. real. 22. mis. 2.
	Decisiete Beneficios con tierras.	5. real. 11. mis. 2.	71. real. 29. mis. 1.
	Primicia con tierras.	3. real. 07. mis. 1.	43. real. 08. mis.
	Cófradia de santa Maria, y santa Catalina.	0. real. 05. mis. 2.	2. real. 02. mis. 1.
Carcastillo.	Vicaria.	0. real. 07. mis. 1.	2. real. 26. mis.
	Seys Beneficios con tierras.	2. real. 10. mis.	30. real. 27. mis.
	Primicia.	0. real. 27. mis. 2.	10. real. 11. mis. 1.
	Aniuersarios de Tabla	0. real. 07. mis. 2.	2. real. 29. mis. 1.
	Capellania de Antona Sanz.	0. real. 06. mis. 3.	2. real. 19. mis. 1.
	Capellania de Antonio Andia.	0. real. 05. mis.	1. real. 31. mis. 2.
Falces.	Priorato con tierras.	7. real. 17. mis.	100. real. 31. mis. 2.
	Vicaria.	2. real. 07. mis. 3.	29. real. 32. mis. 3.

# R I B E R A

## Tabla del Subsidio. Paga de cada plaço.

Diez y feys Beneficios	8. real. 30. mis. 2.	119. real. 15. mis. 3.
Primicia con tierras.	6. real. 03. mis. 2.	62. real. 11. mis. 1.
Redito de tierras y censos que gozan los Beneficiados.	0. real. 19. mis.	7. real. 04. mis. 2.
Capellania de S. Salvador.	0. real. 04. mis. 1.	1. real. 21. mis. 2.
Capellania de Pedro Vtrillas de Arellano.	0. real. 10. mis.	3. real. 27. mis.
Capellania de dō Iuan de Peralta.	0. real. 06. mis. 3.	2. real. 19. mis. 1.
Capellania de dō Iuan de Ocion.	0. real. 01. mis. 1.	0. real. 17. mis.
Capellania de dō Francisco de Learça.	0. real. 07. mis. 3.	2. real. 32. mis. 3.
Capellania de Martin Gutio.	0. real. 11. mis.	4. real. 04. mis. 2.
Capellania de George Garcia de Sefma.	0. real. 02. mis.	0. real. 27. mis.
Capellania de Pedro Diaz de Morentin y su muger.	0. real. 10. mis. 2.	3. real. 33. mis. 3.
Aniuersarios, Missas, y Maytines fundados de nuevo.	0. real. 11. mis.	4. real. 04. mis. 2.
Capellania de Christo ual de Olite.	0. real. 04. mis. 2.	1. real. 24. mis. 3.
Fundacion de Miguel de Abinçano.	0. real. 06. mis. 2.	2. real. 15. mis. 3.
Fundacion de Martin de Açança.	0. real. 06. mis. 2.	2. real. 15. mis. 3.
Punes. Priorato.	2. real. 06. mis. 2.	29. real. 15. mis. 3.
Vicaria con tierras.	0. real. 17. mis. 1.	6. real. 17. mis.
Siete Beneficios y medio con tierras.	2. real. 09. mis. 3.	30. real. 23. mis. 3.
Primicia con tierras.	1. real. 14. mis. 2.	18. real. 33. mis. 3.

Cape

## Tabla del Subsidio. Paga de cada plaço.

	Capellania, o Vicaria de Villanueva.	0. real. 03. mis.	1. real. 04. mis. 2.
	Misias de nuestra Señora del Portegado.	0. real. 04. mis. 2.	1. real. 24. mis. 3.
Larraga.	Priorato.	7. real. 17. mis. 2.	101. real. 02. mis. 1.
	Vicaria de S. Miguel.	0. real. 31. mis. 2.	11. real. 29. mis. 1.
	Vicaria de S. ta Maria.	0. real. 09. mis.	3. real. 13. mis. 2.
	Vicaria de S. Andres.	0. real. 09. mis.	3. real. 13. mis. 2.
	Doze Beneficios.	7. real. 11. mis. 3.	98. real. 32. mis. 3.
	Primicia.	5. real. 02. mis. 1.	68. real. 12. mis. 2.
	Aniuersarios de Tabla	0. real. 03. mis.	1. real. 04. mis. 2.
	Capellania de la Confradia de S. Esteuan.	0. real. 06. mis.	2. real. 09. mis.
	Capellania de Catalina Marañon.	0. real. 05. mis.	1. real. 31. mis. 2.
	Capellania de don Esteyan Fernandez.	0. real. 03. mis.	1. real. 04. mis. 2.
	Capellania de do Thomas Sanz.	0. real. 03. mis. 1.	1. real. 08. mis.
	Capellania de do Bertol Garcia.	0. real. 01. mis. 3.	0. real. 23. mis. 3.
	Tres Capellanias del Bachiller do Thomas Fernandez.	2. real. 10. mis. 2.	30. real. 33. mis. 3.
	Dos Capellanias de don Iuan Fernandez.	0. real. 22. mis.	8. real. 09. mis.
	Capellania del Bachiller Solorçano.	0. real. 22. mis.	8. real. 09. mis.
	Capellania de Geronima Gil.	0. real. 11. mis.	4. real. 04. mis. 2.
	Capellania de Iuan Fernandez.	0. real. 10. mis. 3.	4. real. 01. mis. 1.
	Dezinueue Aniuersarios.	0. real. 03. mis. 3.	1. real. 14. mis. 3.
	Augmento de las Capellanias de Bertol		

# R I B E R A

## Tabla del Subsidio. Paga de cada plaza

	García	0. real. 02. mis. 1.	0. real. 30. mis. 2.
Marcilla.	Abbadia	1. real. 08. mis.	16. real. 18. mis.
	Vicaria con tierras sin el beneficio.	0. real. 09. mis. 1.	3. real. 17. mis.
	Cinco beneficios con tierras.	1. real. 16. mis.	19. real. 18. mis.
	Primicia.	0. real. 29. mis. 1.	10. real. 35. mis.
	Capellania de nuestra Señora.	0. real. 03. mis.	1. real. 04. mis. 2.
	Aniuersarios.	0. real. 00. mis. 1.	0. real. 03. mis. 2.
Melida.	Vicaria sin beneficio.	0. real. 06. mis.	2. real. 09. mis.
	Quatro beneficios.	1. real. 11. mis. 2.	17. real. 29. mis. 1.
	Primicia.	0. real. 31. mis. 3.	11. real. 32. mis. 3.
	Capellania de Arnaut de Sola.	0. real. 14. mis.	5. real. 09. mis.
	Capellania de Iuan de Mendi y Esteuania Romeo su mager.	0. real. 05. mis. 2.	2. real. 02. mis. 1.
	Aniuersarios.	0. real. 02. mis. 3.	1. real. 01. mis. 1.
Milagro.	Vicaria.	0. real. 06. mis.	2. real. 09. mis.
	Cinco Beneficios.	3. real. 02. mis. 1.	41. real. 12. mis. 2.
	Primicia.	1. real. 29. mis. 2.	24. real. 20. mis. 1.
	Capellania de Antona de Ezcaray.	0. real. 01. mis. 3.	0. real. 23. mis. 3.
	Capellania de Iuan Matheo de Azedo.	0. real. 01. mis. 3.	0. real. 23. mis. 3.
	Capellania de Iuan Adan, y Garcia de Falces.	0. real. 04. mis.	1. real. 18. mis.
	Basilica de S. Bernardo	0. real. 05. mis. 1.	1. real. 35. mis.
Miranda.	Vicaria.	0. real. 33. mis. 1.	12. real. 17. mis.
	Doze Beneficios con tierras.	6. real. 30. mis.	92. real. 09. mis.



## Tabla del Subsidio. Paga de cada plaza.

	Primicia.	4. real. 23. mis.	62. real. 22. mis. 2.
	Capellania de Diego Ezquerro.	0. real. 06. mis. 3.	2. real. 19. mis. 1.
	Capellania de Iuan de Castejon.	0. real. 03. mis. 1.	1. real. 08. mis.
	Capellania de dō Iuan Alcalde.	0. real. 02. mis. 1.	0. real. 30. mis. 2.
	Capellania de Catalina Esteuan.	0. real. 02. mis. 1.	0. real. 30. mis. 2.
	Capellania de los Marcellanos.	0. real. 04. mis. 2.	1. real. 24. mis. 3.
	Capellania fundada en la villa de Tafalla, q̄ posee el licenciado Azedo.	0. real. 06. mis. 2.	2. real. 15. mis. 3.
	Aniuersarios de Tabla.	0. real. 08. mis. 2.	3. real. 06. mis. 3.
Murilloel Cuende.	Priorato con tierras.	1. real. 32. mis. 3.	25. real. 28. mis. 1.
	Primicia.	0. real. 16. mis. 1.	6. real. 03. mis. 2.
Murilloel Fruto.	Abbadia.	1. real. 08. mis.	16. real. 18. mis.
	Vicaria sin el Beneficio.	0. real. 06. mis.	2. real. 09. mis.
	Seys Beneficios.	1. real. 08. mis.	16. real. 18. mis.
	Primicia.	0. real. 31. mis. 1.	11. real. 26. mis.
	Confradia de las quatro villas.	0. real. 01. mis. 3.	0. real. 23. mis. 3.
Olite.	Vicaria de San Pedro sin el beneficio.	1. real. 10. mis. 2.	17. real. 15. mis. 3.
	Vicaria de santa Maria sin el beneficio.	0. real. 23. mis. 1.	8. real. 26. mis.
	Vicaria de san Miguel.	0. real. 04. mis. 1.	1. real. 21. mis. 2.
	Vicaria de S. Bartolome.	0. real. 04. mis. 1.	1. real. 21. mis. 2.
	Deziseys beneficios.	9. real. 16. mis.	127. real. 18. mis.
	Primicias de ambas		

R I B E R A:

Tabla del Subsidio. Paga de cada plaza.

Iglesias.	6. real. 10. mis. 3.	85. real. 01. mis. 1.
Aniuerfarios de tabla:	0. real. 28. mis. 2.	10. real. 24. mis. 3.
Capellania de S. Seba-	0. real. 13. mis. 2.	5. real. 02. mis. 1.
stian en San Pedro.		
Capellania de don Iuã	0. real. 10. mis.	3. real. 27. mis.
de Huarte.		
Capellania de los Prio-	0. real. 10. mis.	3. real. 27. mis.
res:		
Capellania de Diego	0. real. 08. mis. 1.	3. real. 03. mis. 2.
Sanchez.		
Capellania del Obis-	0. real. 05. mis.	1. real. 31. mis. 2.
po de Nicopoli.		
Capellania de Maria	0. real. 01. mis. 3.	0. real. 23. mis. 3.
Morentin.		
Capellania de dõ Mar-	0. real. 01. mis. 3.	0. real. 23. mis. 3.
tin de Ciordia.		
Capellania de Iuan de	0. real. 13. mis.	4. real. 31. mis. 2.
Yrigoyen Indiano.		
Capellania de Lope	0. real. 13. mis.	4. real. 31. mis. 2.
de Allo por vn India-		
no.		
Capellania Real en Sã-	0. real. 27. mis. 1.	10. real. 08. mis.
ta Maria.		
Capellania de la Prin-	0. real. 03. mis. 1.	1. real. 08. mis.
cesa.		
Dos Capellantias del	0. real. 15. mis.	5. real. 22. mis. 2.
Obispo de Nicopoli.		
Capellania de Pedro	0. real. 08. mis. 1.	3. real. 03. mis. 2.
Vicente.		
Capellania de don Iuã	0. real. 05. mis.	1. real. 31. mis. 2.
Miguel.		
Capellania de Sãta Ma-	0. real. 10. mis.	3. real. 27. mis.
ria de Gracia.		
Capellania de dõ Gar-	0. real. 03. mis. 1.	1. real. 08. mis.
cia de Boneta.		
Capellania de Iuan de	0. real. 05. mis.	1. real. 31. mis. 2.
Maya.		

## Tabla del Subsidio. Paga de cada plaza.

	Capellania de la Enfermeria.	0. real. 01. mis. 1.	0. real. 17. mis.
	Capellania del Doctor Perez de Arizcun.	0. real. 16. mis. 2.	6. real. 06. mis. 3.
	Capellania de doña Ana de Atondo.	0. real. 22. mis.	8. real. 09. mis.
	Capellania de Hernando de Ollo, y vn Indiano.	1. real. 08. mis.	16. real. 18. mis.
	Aniuersarios nuevos.	0. real. 17. mis. 2.	6. real. 20. mis. 1.
Peralta.	Vicaria de San Juan Euangelista.	0. real. 15. mis.	5. real. 22. mis. 2.
	Dos Vicarias de San Miguel y san Martin.	0. real. 12. mis.	4. real. 18. mis.
	Deciocho Beneficios con tierras.	9. real. 22. mis.	129. real. 27. mis.
	Primicia.	5. real. 28. mis.	78. real.
	Capellania de nuestra Señora de Arlas.	0. real. 04. mis.	1. real. 18. mis.
	Capellania de Barbata	0. real. 04. mis.	1. real. 18. mis.
	Capellania de los Rejolas.	0. real. 05. mis.	1. real. 31. mis. 2.
	Capellania de Luys de Goñi.	0. real. 11. mis.	4. real. 04. mis. 2.
	Capellania de Iordan de Arlas.	0. real. 06. mis.	2. real. 09. mis.
	Capellania del Marques de Falces.	0. real. 09. mis.	3. real. 13. mis. 2.
	Capellania de Ezpeleta.	0. real. 09. mis. 1.	3. real. 17. mis.
	Capellania de Santa Catalina.	0. real. 05. mis. 2.	2. real. 02. mis. 1.
	Capellania de Francisco de los huertos de Atondo.	0. real. 03. mis.	1. real. 04. mis. 2.
	Capellania de doñ Her-		

# R I B E R A

## Tabla del Subsidio Paga de cada plaza

	nando de Arondo.	0. real 04. mis.	1. real. 18. mis.
	Capellania de los pasados de Martin Perez de Funes.	0. real. 05. mis. 2.	2. real. 02. mis. 1.
	Capellania de dō Diego de Hualde.	0. real. 03. mis. 1.	1. real. 08. mis.
	Capellania de Martin de Argayz.	0. real. 16. mis. 2.	6. real. 06. mis. 3.
	Aniuersarios de Tabla Mayzines de Dionisio de Arlas y Verio.	0. real. 20. mis	7. real. 18. mis.
	Aniuersarios nuevos.	0. real. 03. mis. 1.	1. real. 08. mis.
		0. real. 01. mis.	0. real. 13. mis. 2.
Pitillas.	Vicaria sin el Beneficio.	0. real. 11. mis. 2.	4. real. 11. mis. 1.
	Seys Beneficios.	1. real. 32. mis. 2.	25. real. 24. mis. 3.
	Primicia.	1. real. 14. mis.	18. real. 27. mis.
	Aniuersarios de Tabla	0. real. 01. mis. 1.	0. real. 17. mis.
	Capellania de Vicente Aldeco.	0. real. 08. mis. 1.	3. real. 03. mis. 1.
	Capellania de don Pedro de Mena.	0. real. 22. mis.	8. real. 09. mis.
Rada.	Vicaria.	0. real. 06. mis.	2. real. 09. mis.
	Seys Beneficios.	0. real. 16. mis. 1.	6. real. 03. mis. 1.
	Primicia.	0. real. 11. mis.	4. real. 04. mis. 1.
Santa Ca- ra.	Vicaria sin Beneficio.	0. real. 06. mis.	2. real. 09. mis.
	Quatro Beneficios cō tierras.	1. real. 12. mis. 1.	18. real. 03. mis.
	Primicia.	0. real. 31. mis. 3.	11. real. 32. mis. 3.
	Aniuersarios de Tabla	0. real. 03. mis.	1. real. 04. mis. 2.
	Cōfradía de santa Eufemia.	0. real. 05. mis.	1. real. 31. mis. 2.
	Capellania de Ynigo Aldeco.	0. real. 06. mis. 3.	2. real. 19. mis. 1.
	Capellania de Iuana		

## Tabla del Subsidio. Paga de cada plaza.

	Clemente,	0. real. 11. mis.	4. real. 04. mis. 2.
Traybue- nas.	Vicaria.	0. real. 20. mis.	7. real. 18. mis.
	Primicia.	0. real. 13. mis. 1.	4. real. 35. mis. 1.
Villafran- ca.	Vicaria.	0. real. 07. mis. 1.	2. real. 26. mis.
	Nueve Beneficios.	6. real. 13. mis.	85. real. 31. mis. 2.
	Primicia.	4. real. 11. mis.	58. real. 04. mis. 2.
	Capellania de Martin Martinez y Gracia de Peralta.	0. real. 04. mis. 2.	1. real. 24. mis. 3.
	Aniuerfarios de Tabla	0. real. 15. mis.	5. real. 22. mis. 2.
	Capellania de Iuã Va- lles.	0. real. 22. mis.	8. real. 09. mis.
	Aniuerfarios nuevos.	0. real. 30. mis. 3.	11. real. 19. mis. 1.
		235. real. 28. mis. 3.	3183. real. 10. mis. 1.



# Arciprestado de la Ribera.

Tabla del Escusado. Paga de cada plaza.

	Drechos del Arcipreste.		
		0. real. 05. mis.	1. real. 22. mis. 3.
Arguedas	Priorato.	6. real. 35. mis. 2.	82. real. 03. mis. 1.
	Once Beneficios.	4. real. 00. mis. 2.	47. real. 06. mis.
	Alcalde ordinario.	0. real. 09. mis. 2.	3. real. 03. mis. 3.
	Vicaria.	0. real. 26. mis.	8. real. 17. mis. 2.
	Primicia.	3. real. 10. mis. 2.	38. real. 24. mis. 2.
Artaxona	Priorato, o Abbadia.	7. real. 17. mis.	87. real. 28. mis. 3.
	Vicaria de S. Maria.	0. real. 27. mis. 2.	8. real. 35. mis. 1.
	Vicaria de San Pedro.	0. real. 15. mis.	4. real. 32. mis. 1.
	Doce beneficios.	7. real. 17. mis.	87. real. 28. mis. 3.
	Primicia.	3. real. 14. mis. 2.	39. real. 35. mis. 2.
Baltierra.	Vicaria.	0. real. 08. mis.	2. real. 22. mis.
	Diez Beneficios.	4. real. 34. mis. 2.	58. real. 09. mis. 2.
	Primicia.	3. real. 19. mis. 2.	41. real. 22. mis. 1.
Berbinga na.	Abbadia.	1. real. 13. mis.	15. real. 35. mis. 3.
	Vicaria.	0. real. 08. mis. 2.	2. real. 28. mis.
	Seys Beneficios.	1. real. 21. mis. 2.	18. real. 27. mis. 3.
	Primicia.	0. real. 28. mis. 3.	9. real. 14. mis.
Cadreyta	Priorato.	0. real. 24. mis.	7. real. 30. mis.
	Abbadia.	1. real. 13. mis. 2.	16. real. 05. mis. 3.
	Tres Beneficios y me- dio.	1. real. 09. mis.	14. real. 24. mis. 3.
	Primicia.	1. real. 03. mis. 2.	12. real. 32. mis. 1.
Caparro- so.	Priorato.	5. real. 03. mis. 3.	59. real. 35. mis. 1.
	Vicaria.	0. real. 15. mis.	4. real. 32. mis. 1.
	Deziseys Benefi- cios.	5. real. 03. mis. 3.	59. real. 35. mis.

R I B E R A

Tabla del Efcufado. Paga de cada plaço.

	Primicia.	2. real. 27. mis. 3.	32. real. 20. mis. 1.
Carcasti- llo.	Vicaria.	0. real. 07. mis. 1.	2. real. 13. mis. 1.
	Seys Beneficios.	2. real. 07. mis.	25. real. 28. mis. 1.
	Primicia tassada.	0. real. 27. mis. 2.	8. real. 35. mis. 1.
Falces.	Priorato.	6. real. 23. mis.	78. real. 00. mis. 1.
	Vicaria.	2. real. 07. mis. 3.	26. real. 01. mis. 1.
	Deziseys beneficios.	8. real. 30. mis. 2.	103. real. 34. mis. 2.
	Primicia.	5. real. 32. mis.	69. real. 07. mis.
Funes.	Priorato.	1. real. 33. mis. 1.	22. real. 21. mis. 3.
	Vicaria.	0. real. 12. mis.	3. real. 33. mis.
	Siete Beneficios y me- dio.	1. real. 33. mis. 1.	22. real. 21. mis. 3.
	Primicia.	1. real. 12. mis. 1.	15. real. 27. mis.
Larraga.	Priorato.	7. real. 13. mis. 1.	86. real. 20. mis. 3.
	Vicaria de san Miguel.	0. real. 31. mis. 2.	10. real. 10. mis. 1.
	Vicaria de S. Maria.	0. real. 09. mis.	2. real. 33. mis. 3.
	Vicaria de sant Andres	0. real. 09. mis.	2. real. 33. mis. 3.
	Doce beneficios.	7. real. 11. mis. 3.	86. real. 03. mis. 1.
	Primicia.	5. real. 02. mis. 1.	59. real. 17. mis. 2.
Marcilla.	Abbadia.	1. real. 08. mis.	14. real. 13. mis.
	Vicaria.	0. real. 07. mis. 1.	2. real. 13. mis. 1.
	Cinco Beneficios.	1. real. 08. mis.	14. real. 13. mis.
	Primicia.	0. real. 29. mis. 2.	9. real. 22. mis. 3.
Melida.	Vicaria.	0. real. 06. mis.	1. real. 34. mis. 2.
	Quatro Beneficios.	1. real. 11. mis. 2.	15. real. 18. mis. 1.
	Primicia.	0. real. 31. mis. 3.	10. real. 13. mis. 1.
Milagro.	Vicaria.	0. real. 06. mis.	1. real. 34. mis. 2.
	Cinco Beneficios.	3. real. 02. mis. 1.	35. real. 35. mis. 2.
	Primicia.	1. real. 29. mis. 2.	21. real. 13. mis. 3.
	S. Bernardo grãja fãia.	0. real. 05. mis. 1.	1. real. 25. mis. 3.

Vica.



## Tabla del Escusado. Paga de cada plaza.

Miranda.	Vicaria.	0. real. 33. mis. 1.	10. real. 30. mis. 3.
	Doze Beneficios.	6. real. 26. mis.	78. real. 35. mis. 2.
	Primicia.	4. real. 23. mis.	54. real. 18. mis. 1.
Murilloel Cuende.	Priorato.	1. real. 29. mis.	21. real. 07. mis. 3.
	Primicia.	0. real. 16. mis. 1.	5. real. 11. mis.
Murilloel Fruto.	Abbadia.	1. real. 08. mis.	14. real. 13. mis.
	Vicaria.	0. real. 06. mis.	1. real. 34. mis. 2.
	Seys Beneficios.	1. real. 08. mis.	14. real. 13. mis.
	Primicia.	0. real. 31. mis. 2.	10. real. 10. mis. 1.
Olite.	Vicaria de San Pedro.	1. real. 10. mis. 2.	15. real. 06. mis. 2.
	Vicaria de Santa Ma- ria.	0. real. 23. mis. 1.	7. real. 21. mis. 1.
	Vicaria de S. Bartolo- me.	0. real. 04. mis. 1.	1. real. 14. mis.
	Vicaria de S. Miguel.	0. real. 04. mis. 1.	1. real. 14. mis.
	Dieciseys Beneficios.	9. real. 16. mis.	110. real. 35. mis.
	Primicia.	6. real. 10. mis. 3.	74. real. 00. mis. 2.
	Capellania Real.	0. real. 27. mis. 1.	8. real. 32. mis. 1.
Peralta.	Vicaria de San Juan.	0. real. 15. mis.	4. real. 32. mis. 1.
	Vicaria de San Miguel y San Martin.	0. real. 12. mis.	3. real. 33. mis.
	Diez y ocho Benefi- cios.	8. real. 35. mis.	105. real. 15. mis. 1.
	Primicia.	5. real. 28. mis. 1.	67. real. 35. mis.
Pitillas.	Vicaria.	0. real. 11. mis. 2.	3. real. 27. mis. 1.
	Seys Beneficios.	1. real. 32. mis. 2.	22. real. 13. mis.
	Primicia.	1. real. 14. mis.	16. real. 11. mis. 2.
Rada.	Vicaria.	0. real. 06. mis.	1. real. 34. mis. 2.
	Seys Beneficios.	0. real. 16. mis. 2.	5. real. 14. mis.
	Primicia.	0. real. 11. mis.	3. real. 21. mis. 1.

# R I B E R A

## Tabla del Escusado. Paga de cada plaza.

SantaCa- ra.	Vicaria.	0. real. 06. mis.	1. real. 34. mis. 2.
	Quatro Beneficios.	1. real. 11. mis. 2.	15. real. 18. mis. 1.
	Primicia.	0. real. 31. mis. 3.	10. real. 13. mis. 1.
Traybue nas.	Vicaria.	0. real. 20. mis.	6. real. 19. mis.
	Primicia.	0. real. 13. mis. 2.	4. real. 14. mis. 3.
Villafran ca.	Vicaria.	0. real. 07. mis. 1.	2. real. 13. mis. 1.
	Nueve Beneficios.	6. real. 13. mis.	74. real. 26. mis. 3.
	Primicia.	4. real. 11. mis.	50. real. 21. mis. 1.
		200. real. 28. mis. 2.	2350. real. 11. mis.

# Arciprestado de la Ribera.

Subsidio y Escusado juntos en cada plaza.

Arcipref.	De sus derechos.	3. real. 18. mis. 1.
Arguedas	Priorato.	179. real. 28. mis.
	Beneficios.	111. real. 0. mis. 3.
	Vicaria.	18. real. 08. mis. 2.
	Primicia.	83. real. 04. mis. 1.
	Alcalde ordinario.	06. real. 24. mis.
Artaxona	Priorato.	188. real. 24. mis. 1.
	Vicaria de Santa Maria.	19. real. 10. mis. 2.
	Vicaria de San Pedro.	10. real. 18. mis. 3.
	Beneficios.	188. real. 24. mis. 1.
	Primicia.	85. real. 30. mis.
Baltierra	Vicaria.	8. real. 22. mis.
	Beneficios.	135. real. 11. mis. 3.
	Primicia.	89. real. 15. mis. 2.
Berbinça	Abbadia.	34. real. 13. mis. 1.
na.	Vicaria.	05. real. 34. mis. 3.
	Beneficios.	40. real. 08. mis. 3.
	Primicia.	20. real. 19. mis. 3.
Cadreyta	Priorato.	16. real. 30. mis.
	Abbadia.	36. real. 14. mis. 3.
	Beneficios.	31. real. 33. mis. 3.
	Primicia.	27. real. 25. mis. 2.
Caparro	Priorato.	131. real. 28. mis. 2.
fo.	Vicaria.	10. real. 18. mis. 3.
	Beneficios.	131. real. 28. mis. 2.
	Primicia.	75. real. 28. mis. 1.

# R I B E R A

## Subsidio y Escusado juntos en cada plaza.

Carcasillo.	Vicaria.	5. real. 03. mis. 1.
	Beneficios.	56. real. 15. mis. 1.
	Primicia.	19. real. 10. mis. 2.
Falces.	Priorato.	178. real. 31. mis. 8.
	Vicaria.	55. real. 34. mis.
	Beneficios.	223. real. 15. mis. 1.
	Primicia.	151. real. 18. mis. 1.
Funes.	Priorato.	52. real. 01. mis. 6.
	Vicaria.	10. real. 14. mis.
	Primicia.	34. real. 24. mis. 3.
	Beneficios.	53. real. 09. mis. 2.
Larraga.	Priorato.	187. real. 23. mis.
	Vicaria de San Miguel.	21. real. 03. mis. 2.
	Vicaria de Santa Maria.	06. real. 11. mis. 1.
	Vicaria de S. Andtes.	06. real. 11. mis. 1.
	Beneficios.	185. real.
Marcilla.	Primicia.	127. real. 30. mis.
	Abbadia.	30. real. 31. mis.
	Vicaria.	05. real. 30. mis. 1.
	Beneficios.	33. real. 31. mis.
Melida.	Primicia.	20. real. 21. mis. 3.
	Vicaria.	04. real. 07. mis. 2.
	Beneficios.	33. real. 11. mis. 2.
Milagro.	Primicia.	22. real. 10. mis.
	Vicaria.	04. real. 07. mis. 2.
	Beneficios.	77. real. 12. mis.
	Primicia.	40. real. 08. mis.
S. Bernardo.	S. Bernardo.	03. real. 24. mis. 3.
	Beneficios.	23. real. 11. mis. 3.
Miranda.	Vicaria.	171. real. 08. mis. 3.
	Beneficios.	

Subsidio y Escusado juntos en cada plaza

	Primicia.	117. real. 04. mis. 3.
Murilloel	Priorato.	47. real.
Cuende.	Primicia.	21. real. 14. mis. 2.
Murilloel	Abbadia.	30. real. 31. mis.
Fruto.	Vicaria.	04. real. 07. mis. 2.
	Beneficios.	30. real. 31. mis.
	Primicia.	22. real. 00. mis. 1.
Olite.	Vicaria de San Pedro.	32. real. 22. mis. 1.
	Vicaria de Santa Maria	16. real. 11. mis. 1.
	Vicaria de S. Bartolo-	
	me.	02. real. 35. mis. 2.
	Vicaria de S. Miguel.	02. real. 35. mis. 2.
	Beneficios.	238. real. 17. mis.
	Primicia.	159. real. 01. mis. 3.
	Capellania Real.	19. real. 04. mis. 1.
Peralta.	Vicaria de San Juan:	10. real. 18. mis. 3.
	Vicaria de San Miguel	
	y San Martin.	8. real. 15. mis.
	Beneficios.	235. real. 06. mis. 1.
	Primicia.	145. real. 31. mis.
Pitillas.	Vicaria.	08. real. 02. mis. 2.
	Beneficios.	48. real. 01. mis. 3.
	Primicia.	35. real. 02. mis. 2.
Rada.	Vicaria.	04. real. 07. mis. 2.
	Beneficios.	11. real. 17. mis. 2.
	Primicia.	07. real. 25. mis. 3.
Santa Ca	Vicaria.	4. real. 07. mis. 2.
ta.	Beneficios.	33. real. 21. mis. 3.
	Primicia.	22. real. 10. mis.

# R I B E R A

## Subsidio y Escusado juntos en cada plaza:

Traybue- nas.	Vicaria. Primicia.	14. real. 01. mis. 09. real. 13. mis. 3.
Villafran- ca.	Vicaria. Beneficios. Primicia.	05. real. 03. mis. 1. 160. real. 22. mis. 1. 108. real. 25. mis. 3.
		5542. real. 21. mis. 2.

## Sumario de lo que todas las rentas Ecclesiasticas de cada lugar juntas pagan de Subsidio y Escusado en este Arciprestado cada plaza:

Arcipreste.	03. real. 18. mis. 1.	Milagro.	133. real. 35. mis. 2.
Arguedas.	419. real. 27. mis.	Miranda.	324. real. 06. mis. 2.
Artaxona.	504. real. 12. mis. 1.	Murillo el Cuéde.	58. real. 14. mis. 2.
Baltierra.	267. real. 34. mis. 3.	Murillo el Fruto.	88. real. 21. mis. 2.
Beruinçana.	106. real. 26. mis. 1.	Olite.	567. real. 17. mis.
Cadreyra.	112. real. 32. mis.	Peralta.	441. real. 12. mis. 3.
Caparroso.	351. real. 34. mis.	Pitillas.	103. real. 00. mis. 1.
Carcastillo.	88. real. 05. mis.	Rada.	23. real. 14. mis. 3.
Falces.	647. real. 12. mis.	Santa Cara.	69. real. 27. mis.
Funes.	113. real. 19. mis.	Traybuenas.	23. real. 14. mis. 3.
Larraga.	601. real. 10. mis. 3.	Villafranca.	301. real. 18. mis. 3.
Marcilla.	92. real. 14. mis. 1.		
Melida.	68. real. 05. mis. 2.		5553. real. 10. mis. 2.

Subsidio y Escusado juntos cada plaço sacado el premio de la plata en el Arciprestado de la Ribera.

Arcipref- te.	Derechos del Arcipreste.	03. real. 10. mis. 1.
Arguedas	Priorato.	168. real. 04. mis.
	Beneficios.	103. real. 33. mis. 3.
	Vicaria.	017. real. 02. mis.
	Primicia.	077. real. 26. mis.
	Alcalde ordinario.	06. real. 08. mis. 2.
	Capellania de Antonia de Voñan.	01. real. 05. mis. 1.
	Capellania de Miguel y don Pedro de Ausa.	00. real. 22. mis. 1.
	Capellania de Menga de Albaro.	01. real. 18. mis.
	Capellania de Garcia de S. Iuan.	03. real. 02. mis. 3.
	Capellania de la Confradia de San Miguel.	00. real. 25. mis. 2.
	Rentas de la misma Confradia.	02. real. 29. mis.
	Rentas de la Confradia de nuestra Señora.	02. real. 04. mis.
	Aniuersarios de Tabla.	01. real. 33. mis. 3.
	Capellania de los Menas.	01. real. 21. mis.
	Capellania de dō Albin de Alfaro.	00. real. 06. mis. 2.
	Vicaria de san Miguel.	01. real. 02. mis.
	Confradia de santa Catalina.	00. real. 31. mis. 3.
	Fundacion de don Iuan Escudero.	00. real. 03. mis. 1.
Fundacion de los Falces.	00. real. 19. mis.	
Aniuersarios nuevos.	01. real. 14. mis. 3.	
	<hr/>	<hr/>
		392. real. 25. mis.
Artaxona	Priorato o Abbadia.	176. real. 14. mis. 3.
	Vicaria de santa Maria.	18. real. 02. mis. 3.
	Vicaria de san Pedro.	09. real. 30. mis. 2.
	Doze Beneficios.	176. real. 14. mis. 3.
	Primicia.	80. real. 09. mis. 2.
Pasada a	Capellania de nuestra Señora.	02. real. 23. mis.
Valtierra.	Capellania del Licenciado Sarasa.	04. real. 33. mis.
	Capellania q̄ proueen los Canoni-	

R I B E R A:

	gos de Tolosa de Francia:	02. real. 20. mis.
	Aniversarios.	00. real. 19. mis.
		<hr/>
		471. real. 23. mis.
		<hr/>
Baltierra	Vicaria:	08. real. 02. mis. 10
	Beneficios:	126. real. 19. mis.
	Primicia.	83. real. 22. mis. 20
	Capellania de San Pedro:	00. real. 25. mis. 20
	Capellania de S. Maria de Tudela.	00. real. 19. mis.
	Capellania de Ximeno Blanco.	05. real. 28. mis. 20
	Aniversarios de Tabla.	01. real. 34. mis.
	Dos Capellantias de dō Iuã d̄ Lesaca.	15. real. 15. mis. 30
	Capellania de Pedro de Lusa.	03. real. 33. mis.
	Capellania de Pedro de Monta.	02. real. 04. mis.
	Capellania de Pedro Nauarro.	01. real. 21. mis.
	Aniversarios nuevos.	00. real. 16. mis.
		<hr/>
		250. real. 24. mis. 20
		<hr/>
Beruin- cana.	Abbadia:	32. real. 05. mis.
	Vicaria.	05. real. 21. mis. 10
	Beneficios:	37. real. 20. mis. 20
	Primicia.	19. real. 08. mis.
	Capellania de dō Miguel Ramirez.	01. real. 05. mis. 30
	Capellania del Licenciado Lopez.	02. real. 32. mis. 10
	Aniversarios y Missas.	00. real. 09. mis. 30
		<hr/>
		98. real. 32. mis. 20
		<hr/>
Cadreyta	Priorato cō las Capellantias anexas.	15. real. 27. mis.
	Abbadia con su anexo.	34. real. 01. mis. 30
	Beneficios con tierras.	29. real. 31. mis. 30
	Primicia.	25. real. 32. mis. 30
		<hr/>
		105. real. 21. mis. 10
		<hr/>
Caparro fo.	Priorato.	123. real. 09. mis. 30
	Vicaria sin el beneficio:	09. real. 30. mis. 20
	Beneficios.	123. real. 09. mis. 30
	Primicia.	70. real. 31. mis.
	Confradia de Santa Maria y Santa	



	Catalina.	01. real. 33. mis. 3.
		<u>329. real. 06. mis. 3.</u>
Carcasti- llo.	Vicaria.	04. real. 27. mis. 2.
	Beneficios.	52. real. 30. mis. 3.
	Primicia.	18. real. 01. mis. 3.
	Aniuersarios de Tabla.	02. real. 23. mis.
	Capellania de Antona Sanz.	02. real. 13. mis. 2.
	Capellania de Antonio Andia.	01. real. 27. mis. 1.
		<u>82. real. 15. mis. 3.</u>
Falces.	Priorato.	167. real. 09. mis.
	Vicaria.	052. real. 11. mis. 1.
	Beneficios.	208. real. 32. mis. 1.
	Primicia.	141. real. 23. mis. 2.
	Renta de tierras y censos que gozã los beneficiados.	06. real. 24. mis.
	Capellania de S. Salvador.	01. real. 18. mis.
	Capellania de Pedro Vtrillas de Arellano.	03. real. 18. mis. 2.
	Capellania de Iuan de Peralta.	02. real. 13. mis. 2.
	Capellania de don Iuan de Ocion.	00. real. 16. mis.
	Capellania de don Frãcisco de Learça.	02. real. 26. mis. 1.
	Capellania de Martin Gutio.	03. real. 31. mis.
	Capellania de George Garcia de Sesma.	00. real. 25. mis. 2.
	Capell. de Pedro Diaz de Morétin.	03. real. 24. mis.
	Aniuersarios y Missas fundadas de nuevo.	03. real. 31. mis.
	Capellania de Christoual de Olite.	01. real. 21. mis.
Fundaciõ de Miguel de Abinçano.	02. real. 10. mis. 1.	
Fundaciõ de Martin de Azança.	02. real. 10. mis. 1.	
	<u>605. real. 21. mis. 3.</u>	
Funes.	Priorato.	48. real. 23. mis. 3.
	Vicaria.	09. real. 26. mis.
	Beneficios.	49. real. 29. mis.
	Primicia.	32. real. 15. mis. 3.
	D 2	Cap-

R I B E R A.

	Capellania o Vicaria de Villanueva.	01. real. 02. mis.
	Missas de nuestra Señora del Porregado.	01. real. 21. mis.
		<u>143. real. 08. mis. 20.</u>
Larraga.	Priorato.	175. real. 16. mis.
	Vicaria de san Miguel.	20. real. 24. mis.
	Vicaria de santa Maria.	05. real. 32. mis. 20.
	Vicaria de sant Andres.	05. real. 32. mis. 20.
	Beneficios.	172. real. 35. mis.
	Primicia.	119. real. 18. mis. 30.
	Aniuerfarios de Tabla.	01. real. 02. mis.
	Capellania de la Confradia de san Esteuan.	02. real. 04. mis.
	Capellania de Catalina Marañon.	01. real. 27. mis. 10.
	Capellania de don Esteuan Fernandez.	01. real. 02. mis.
	Capellania de don Thomas Sanz.	01. real. 05. mis. 10.
	Capellania de don Bernardo Sarría.	00. real. 22. mis. 10.
	Dos Capellanias de don Iuan Fernandez.	07. real. 26. mis.
	Capellania del Bachiller Solorçano.	07. real. 26. mis.
	Tres Capellanias del Bachiller don Thomas Fernandez.	28. real. 33. mis. 20.
	Capellania de Geronymo Gil.	03. real. 31. mis.
	Capellania de Iuan Fernandez.	03. real. 28. mis.
	Dezinueue Aniuerfarios.	01. real. 11. mis. 30.
	Augmento de las Capellanias de Bertol Garcia.	00. real. 29. mis. 30.
		<u>562. real. 11. mis. 20.</u>
Marcilla.	Abbadia.	28. real. 31. mis.
	Vicaria sin el beneficio.	05. real. 17. mis.
	Cinco beneficios.	31. real. 24. mis.
	Primicia.	19. real. 10. mis.
	Capellania de nuestra Señora.	01. real. 02. mis.

Ani-

	Aniversarios.	00. real. 03. mis. 1.
		<u>86. real. 15. mis. 1.</u>
Melida.	Vicaria sin Beneficio.	03. real. 33. mis. 3.
	Quatro beneficios.	31. real. 05. mis. 2.
	Primicia.	20. real. 30. mis. 1.
	Capellania de Arnaut de Sola.	04. real. 33. mis.
	Capellania de Iuan de Mendi y su muger.	01. real. 33. mis. 3.
	Aniversarios.	00. real. 35. mis.
		<u>63. real. 27. mis. 1.</u>
Milagro.	Vicaria.	03. real. 33. mis. 3.
	Beneficios.	72. real. 11. mis. 1.
	Primicia.	42. real. 34. mis. 3.
	Capellania de Antona de Ezcaray.	00. real. 22. mis. 1.
	Capellania de Iuan Matheo de Azedo.	00. real. 22. mis. 1.
	Capellania de Ioan Adan y Garcia de Falces.	01. real. 14. mis. 3.
	Basilica de San Bernardo.	03. real. 16. mis. 1.
		<u>125. real. 11. mis. 1.</u>
Miranda.	Vicaria.	21. real. 29. mis. 1.
	Beneficios.	160. real. 03. mis. 3.
	Primicia.	109. real. 18. mis. 3.
	Capellania de Diego Ezquerro.	02. real. 13. mis. 2.
	Capellania de Ioan de Castejon.	01. real. 05. mis. 1.
	Capellania de don Iuan Alcalde.	00. real. 28. mis. 3.
	Capellania de Catalina e Iteuan.	00. real. 28. mis. 3.
	Capellania de los Marcellanos.	01. real. 21. mis.
	Capellania fundada en Tafalla que posee el Licenciado Azedo.	02. real. 10. mis. 1.
	Aniversarios de Tabla.	02. real. 35. mis. 2.
		<u>307. real. 14. mis. 3.</u>
Murilloel.	Priorato.	43. real. 34. mis. 1.
		D 3 Pri-

R I B E R A.

Cuende.	Primicia.	10. real. 24. mis. 1.
		<hr/> 54. real. 22. mis. 2.
Murilloel Fruto.	Abbadia.	28. real. 31. mis.
	Vicaria sin el Beneficio.	03. real. 33. mis. 3.
	Seys Beneficios.	28. real. 31. mis.
	Primicia.	20. real. 21. mis.
	Confradia de las quatro Villas.	00. real. 22. mis. 1.
		<hr/> 82. real. 31. mis.
Olite.	Vicaria de San Pedro sin el Beneficio.	30. real. 18. mis. 1.
	Vicaria de Santa Maria sin el beneficio.	15. real. 09. mis. 1.
	Vicaria de San Miguel.	02. real. 28. mis. 2.
	Vicaria de San Bartolome.	02. real. 28. mis. 2.
	Diez y seys Beneficios.	221. real. 34. mis. 3.
	Primicias de ambas Iglesias.	148. real. 25. mis. 2.
	Aniuersarios de Tabla.	10. real.
	Capellania de S. Sebastian en San Pedro.	04. real. 26. mis. 3.
	Capellania de don Iuan de Huarte.	03. real. 18. mis. 2.
	Capellania de los Piores.	03. real. 18. mis. 2.
	Capellania de Diego Sanchez.	02. real. 32. mis. 1.
	Capellania del Obispo de Nicopoli.	01. real. 27. mis. 1.
	Capellania de Maria Morentin.	00. real. 22. mis. 1.
	Capellania de dō Martin de Ciordia.	00. real. 22. mis. 1.
	Capellania de Iuan de Yrigoyen Indiano.	04. real. 20. mis. 1.
	Capellania de Lope de Allo.	04. real. 20. mis. 1.
	Capellania Real en Santa Maria.	17. real. 31. mis. 3.
	Capellania de la Princesa.	01. real. 05. mis. 1.
	Dos Capellanias del Obispo de Nicopoli.	05. real. 09. mis. 3.
	Capellania de Pedro Vicente.	02. real. 32. mis. 1.
	Capellania de don Iuan Miguel.	01. real. 27. mis. 1.
	Capellania de S. Maria de Gracia.	03. real. 18. mis.
	Capellania de dō Garcia de Boneta.	01. real. 05. mis. 3.
	Capell-	

	Capellania de Iuan de Maya.	01. real. 28. mis. 1.
	Capellania de la Enfermeria.	00. real. 16. mis.
	Capellania del Doctor Perez de Arizcun.	05. real. 28. mis. 2.
	Capellania de doña Ana de A todo.	07. real. 26. mis.
	Capellania de Hernando de Olló y vn Indiano.	15. real. 15. mis. 3.
	Aniuersarios nuevos.	06. real. 05. mis.
		<hr/>
		530. real. 26. mis. 2.
Peralta.	Vicaria de S. Iuan Euangelista.	09. real. 30. mis. 2.
	Dos Vicarias de San Miguel y S. Martin.	07. real. 32. mis. 2.
	Dieciocho Beneficios.	219. real. 31. mis. 3.
	Primicia.	136. real. 14. mis. 2.
	Capellania de nuestra Señora de Atlas.	01. real. 14. mis. 3.
	Capellania de Barbata.	01. real. 14. mis. 3.
	Capellania de los Rejolas.	01. real. 27. mis. 1.
	Capellania de Luys de Goñi.	03. real. 31. mis.
	Capellania de Iordan de Arias.	02. real. 04. mis.
	Capellania del Marques de Falces.	03. real. 06. mis.
	Capellania de Ezpeleta.	03. real. 09. mis.
	Capellania de Santa Catalina.	01. real. 33. mis. 3.
	Capellania de Francisco de los Huertos de A todo.	01. real. 02. mis.
	Capellania de don Hernando de A todo.	01. real. 14. mis. 3.
	Capellania de los passados de Martin Perez de Funes.	01. real. 33. mis. 3.
	Capellania de dō Diego de Hualde.	01. real. 05. mis. 1.
	Capellania de Martin de Argayz.	05. real. 28. mis. 2.
	Aniuersarios de Tabla.	07. real. 00. mis. 3.
	Mayrines de Dionisio de Arias y Verio.	01. real. 05. mis. 1.
	Aniuersarios nuevos.	00. real. 12. mis. 3.
		<hr/>
		412. real. 28. mis. 3.

## R I B E R A.

Pitillas.	Vicaria sin el beneficio. Seys Beneficios. Primicia. Aniuersarios de Tabla. Capellania de Vicente Aldeco. Capellania de don Pedro de Mena.	07. real. 20. mis. 44. real. 33. mis. 2. 32. real. 28. mis. 3. 00. real. 16. mis. 02. real. 32. mis. 1. 07. real. 26. mis. <hr/> 96. real. 12. mis. 2.
Rada.	Vicaria. Seys Beneficios. Primicia.	03. real. 33. mis. 3. 10. real. 27. mis. 07. real. 08. mis. <hr/> 21. real. 32. mis. 3.
Santa Ca ra.	Vicaria sin beneficio. Quatro beneficios. Primicia. Aniuersarios de Tabla. Confradia de Santa Eufemia. Capellania de Ynigo Aldeco. Capellania de Iuana Clemente.	03. real. 33. mis. 3. 31. real. 15. mis. 1. 20. real. 30. mis. 1. 01. real. 02. mis. 01. real. 27. mis. 1. 02. real. 13. mis. 2. 03. real. 31. mis. <hr/> 65. real. 09. mis.
Traybuc- nas.	Vicaria. Primicia.	13. real. 04. mis. 2. 08. real. 28. mis. <hr/> 21. real. 32. mis. 2.
Villafran ca.	Vicaria. Nueue beneficios. Primicia. Capellania de Martin Martinez y Gracia de Peralta. Aniuersarios de Tabla. Capellania de Iuan Valles. Aniuersarios nucuos.	04. real. 27. mis. 2. 150. real. 07. mis. 2. 101. real. 25. mis. 01. real. 20. mis. 1. 05. real. 09. mis. 3. 07. real. 26. mis. 10. real. 28. mis. 3. <hr/> 382. real. 00. mis. 3.

Razon del Subsidio y Escusado de cada plaço , que sacado el premio de la plata se paga en los lugares del Arciprestado de la Ribera.

Arcipreste.	03. real. 10. mis. 1.	Miranda.	303. real. 12. mis. 3.
Arguedas.	392. real. 16. mis.	Murillo el Cuén-	
Artaxona.	471. real. 19. mis.	de.	054. real. 22. mis.
Baltierra.	250. real. 19. mis. 2.	Murillo el Fruto.	082. real. 30. mis. 2.
Berbinçana.	098. real. 31. mis.	Olite.	530. real. 20. mis.
Cadreyta.	105. real. 19. mis. 3.	Peralta.	412. real. 23. mis. 1.
Caparroso.	329. real. 02. mis.	Pitillas.	096. real. 11. mis.
Carcastillo.	082. real. 15. mis.	Rada.	021. real. 32. mis. 2.
Falces.	605. real. 15. mis. 3.	Santa Cara.	065. real. 08. mis.
Funes.	143. real. 08. mis. 2.	Traybuenas.	021. real. 32. mis. 2.
Larraga.	562. real. 06. mis. 2.	Villafranca.	282. real. 09. mis. 2.
Marcilla.	086. real. 14. mis. 2.		
Melida.	063. real. 26. mis. 1.		
Milagro.	125. real. 09. mis. 3.		
			5191. real. 19. mis. 3.









# Arciprestado de la Solana

Tabla del Subsidio. Paga de cada plaza.

Arcipref- te.	Drechos del Arcipref- te.	0. real. 10. mis.	3. real. 27. mis.
Allo.	Vicaria de la Parro- chia.	0. real. 21. mis. 13	7. real. 35. mis.
	Diez Beneficios con tierras.	5. real. 17. mis. 2.	74. real. 02. mis. 1.
	Primicia con tierras.	3. real. 28. mis.	51. real.
	Vicaria de la Magda- lena.	0. real. 06. mis. 3.	2. real. 19. mis. 1.
	Capellania del Licen- ciado Allo.	0. real. 08. mis. 1.	3. real. 03. mis. 2.
	Capellania de don Pe- dro Lopez.	0. real. 01. mis. 3.	0. real. 23. mis. 3.
	Capellania de don Die- go Amunarez.	0. real. 03. mis. 1.	1. real. 08. mis.
Almuça.	Abbadia	0. real. 16. mis. 3.	6. real. 10. mis. 13
	Beneficios.	0. real. 08. mis. 2.	3. real. 06. mis. 3.
Andosilla	Abbadia con tierras.	2. real. 11. mis. 1.	31. real. 08. mis.
	Beneficios con tierras.	2. real. 09. mis.	30. real. 13. mis. 2.
	Primicia.	1. real. 27. mis. 1.	23. real. 26. mis.
	Capellania de dō Fer- nando Moreno.	0. real. 03. mis. 1.	1. real. 08. mis.
	Capellania de S. Juliã.	0. real. 11. mis.	4. real. 04. mis. 2.
Arellano	Abbadia con tierras.	2. real. 20. mis.	34. real 18. mis.
	Beneficios con tierras	2. real. 17. mis. 1.	33. real. 17. mis.
	Primicia.	2. real. 12. mis.	31. real. 18. mis.
	Vicaria.	0. real. 08. mis. 2.	3. real. 06. mis. 3.
	Abbadia de S. Andres.	0. real. 01. mis. 2.	0. real. 20. mis. 1.
	Primicia. Capellania de Auguf-	0. real. 00. mis. 3.	0. real. 10. mis. 1.

S O L A N A :

Tabla del Subsidio. Paga de cada plaza.

	tin Filipe.	0. real. 11. mis.	4. real. 04. mis. 2.
	Capellania de Diego Rodriguez.	0. real. 00. mis. 2.	0. real. 06. mis. 3.
Arinçano	Abbadia con tierras. Primicia.	0. real. 14. mis. 3. 0. real. 07. mis. 2.	5. real. 19. mis. 1. 2. real. 29. mis. 1.
Azagra.	Abbadia con tierras. Ocho Beneficios con tierras. Vicaria con tierras. Primicia. Confradia de S. Gines Capellania de dō Iuan Cabillo.	4. real. 17. mis. 4. real. 22. mis. 1. 0. real. 15. mis. 2. real. 31. mis. 0. real. 06. mis. 2. 0. real. 27. mis. 2.	72. real. 12. mis. 2. 62. real. 12. mis. 2. 5. real. 22. mis. 2. 38. real. 22. mis. 2. 2. real. 15. mis. 3. 10. real. 11. mis. 1.
Carcar.	Abbadia con tierras. Seys Beneficios. Vicaria con tierras. Primicia. Aniuerfarios.	2. real. 07. mis. 1. 2. real. 22. mis. 2. 0. real. 23. mis. 1. 2. real. 27. mis. 0. real. 25. mis.	29. real. 26. mis. 35. real. 15. mis. 3. 8. real. 26. mis. 37. real. 04. mis. 2. 9. real. 13. mis. 2.
Dicastillo	Abbadia con tierras. Beneficios con tierras Primicia. Aniuerfarios.	3. real. 19. mis. 3. real. 27. mis. 2. real. 10. mis. 0. real. 01. mis. 1.	47. real. 22. mis. 2. 50. real. 22. mis. 2. 30. real. 27. mis. 0. real. 17. mis.
Leorin.	Abbadia rural.	1. real. 18. mis. 1.	20. real. 12. mis. 2.
Lodosa.	Abbadia. Cinco Beneficios. Vicaria. Primicia. Dos Capellanias de dō Iuan de Nauarra.	4. real. 02. mis. 2. 4. real. 03. mis. 2. 0. real. 08. mis. 3. real. 20. mis. 2. 1. real. 13. mis. 2.	54. real. 33. mis. 3. 54. real. 33. mis. 3. 3. real. 48. real. 06. mis. 3. 18. real. 20. mis. 1.
Lexin.	Vicaria sin el beneficio	0. real. 12. mis. 2.	7. real. 11. mis. 1.

## Tabla del Subsidio. Paga de cada plaza.

	Dóze beneficios.	7. real. 08. mis. 1.	97. real. 21. mis. 2.
	Aniuersarios y tierras de los Beneficios.	0. real. 07. mis. 2.	1. real. 29. mis. 1.
	Primicia.	6. real. 13. mis. 1.	85. real. 35. mis.
	Capellania del Con- destable.	0. real. 05. mis. 2.	2. real. 02. mis. 1.
Morétin.	Abbadia con tierras.	1. real. 17. mis. 3.	20. real. 05. mis. 3.
	Tres beneficios con tierras.	1. real. 17. mis. 3.	20. real. 05. mis. 3.
	Primicia.	1. real. 32. mis. 2.	25. real. 24. mis. 3.
	Aniuersarios.	0. real. 01. mis.	0. real. 13. mis. 2.
Muniayn.	Abbadia.	1. real. 15. mis. 1.	19. real. 08. mis.
	Primicia.	0. real. 20. mis.	7. real. 18. mis.
Oreyza.	Abbadia de S. Miguel.	1. real. 03. mis. 2.	14. real. 29. mis. 1.
	Beneficios.	1. real. 03. mis. 2.	14. real. 29. mis. 1.
	Aniuersarios.	0. real. 04. mis. 3.	1. real. 28. mis. 1.
	Capellania de don Mi- guel Martinez.	0. real. 04. mis. 1.	1. real. 21. mis. 2.
	Vicaria de la Parro- chia de S. Salvador.	0. real. 08. mis. 1.	3. real. 03. mis. 2.
	Primicia de ambas Par- rochias.	1. real. 07. mis.	16. real. 04. mis. 2.
S. Adrian	Abbadia con tierras.	1. real. 21. mis. 3.	21. real. 23. mis. 3.
	Quatro Beneficios cō tierras.	1. real. 21. mis. 3.	21. real. 23. mis. 3.
	Primicia.	0. real. 34. mis. 2.	12. real. 06. mis. 3.
Sartagū- da.	Abbadia.	3. real. 04. mis. 3.	42. real. 10. mis. 2.
	Primicia.	1. real. 01. mis. 2.	14. real. 02. mis. 1.
Sesma.	Vicaria.	0. real. 31. mis.	11. real. 22. mis. 2.
	Nueve Beneficios.	4. real. 27. mis. 2.	64. real. 11. mis. 1.
	Tierras de siete Bene-		

S O L A N A:

Tabla del Subsidio. Paga de cada plaza.

	Beneficios.	0. real. 01. mis.	0. real. 13. mis. 2.
	Primicia con tierras.	5. real. 23. mis.	76. real. 04. mis. 2.
	Aniversarios antiguos y nuevos.	0. real. 05. mis. 1.	1. real. 35. mis.
	Capellania de Martin Marquez.	0. real. 18. mis. 1.	6. real. 30. mis. 2.
Villatuera.	Vicaria.	0. real. 22. mis. 2.	8. real. 15. mis. 3.
	Beneficios con tierras.	2. real. 00. mis. 2.	27. real. 06. mis. 3.
	Primicia con tierras.	1. real. 19. mis.	20. real. 22. mis. 2.
	Capellania de San Miguel.	0. real. 04. mis.	1. real. 18. mis.
		123. real. 06. mis.	1662. real. 27. mis.

# Arciprestado de la Solana.

Tabla del Escusado. Paga de cada plaço.

Arcipreste.	Drechos del Arcipreste.	0. real. 10. mis.	3. real. 09. mis. 2.
Allo.	Vicaria.	0. real. 21. mis. 1.	6. real. 33. mis. 3.
	Beneficios.	5. real. 09. mis.	61. real. 24. mis. 3.
	Primicia.	3. real. 26. mis.	43. real. 26. mis. 2.
	Vicaria de la Magdalena.	0. real. 06. mis. 3.	2. real. 07. mis. 2.
Almuça.	Abbadia.	0. real. 16. mis. 3.	5. real. 17. mis.
	Beneficios.	0. real. 08. mis. 2.	2. real. 28. mis.
Andosilla.	Abbadia.	2. real. 01. mis. 2.	23. real. 35. mis. 3.
	Beneficios.	2. real. 01. mis. 2.	23. real. 35. mis. 3.
	Primicia.	1. real. 27. mis. 1.	20. real. 23. mis. 1.
Arellano.	Abbadia.	2. real. 15. mis. 2.	28. real. 20. mis. 1.
	Beneficios.	2. real. 15. mis. 2.	28. real. 20. mis. 1.
	Primicia.	2. real. 12. mis.	27. real. 15. mis. 1.
	Vicaria.	0. real. 08. mis. 2.	2. real. 28. mis.
	San Andres.	0. real. 01. mis. 2.	0. real. 17. mis. 3.
	Primicia.	0. real. 00. mis. 3.	0. real. 09. mis.
Aringano.	Abbadia.	0. real. 12. mis. 2.	4. real. 03. mis.
	Primicia.	0. real. 07. mis. 2.	2. real. 16. mis. 1.
Azagra.	Abbadia.	4. real. 10. mis. 2.	50. real. 15. mis. 2.
	Beneficios.	4. real. 10. mis. 2.	50. real. 15. mis. 2.
	Primicia.	3. real. 31. mis.	33. real. 22. mis. 2.
Carcar.	Abbadia.	2. real. 05. mis. 2.	25. real. 10. mis. 3.
	Beneficios.	2. real. 22. mis. 2.	30. real. 30. mis. 2.
	Vicaria.	0. real. 17. mis.	5. real. 19. mis. 3.
	Primicia.	2. real. 27. mis.	32. real. 11. mis. 1.

S O L A N A

Tabla del Escusado. Paga de cada plaza.

Dicastillo	Abbadia.	3. real. 08. mis. 1.	37. real. 34. mis.
	Beneficios.	3. real. 08. mis. 1.	37. real. 34. mis.
	Primicia.	2. real. 10. mis.	26. real. 27. mis. 2.
Leorin.	Abbadia rural.	1. real. 18. mis. 1.	17. real. 25. mis. 2.
Lerin.	Vicaria.	0. real. 19. mis. 2.	6. real. 13. mis. 1.
	Beneficios.	7. real. 08. mis. 1.	84. real. 34. mis.
	Primicia.	6. real. 13. mis. 1.	74. real. 29. mis. 3.
Lodosa.	Abbadia.	4. real. 02. mis. 2.	47. real. 29. mis. 2.
	Beneficios.	4. real. 02. mis. 2.	47. real. 29. mis. 2.
	Vicaria.	0. real. 08. mis.	2. real. 22. mis.
	Primicia.	3. real. 20. mis. 2.	41. real. 34. mis.
Morétin.	Abbadia.	1. real. 11. mis. 1.	15. real. 15. mis. 1.
	Beneficios.	1. real. 11. mis. 1.	15. real. 15. mis. 1.
	Primicia.	1. real. 32. mis. 2.	22. real. 13. mis.
Muniayn.	Abbadia.	1. real. 15. mis. 2.	16. real. 29. mis. 1.
	Primicia.	0. real. 17. mis. 1.	5. real. 22. mis. 3.
Oteyza.	Abbadia.	1. real. 03. mis. 2.	12. real. 32. mis. 1.
	Beneficios.	1. real. 03. mis. 2.	12. real. 32. mis. 1.
	Parrochia de San Saluador.		
	Vicaria.	0. real. 08. mis. 1.	2. real. 25. mis.
	Primicia.	1. real. 07. mis.	14. real. 01. mis. 1.
S. Adrian	Abbadia.	1. real. 15. mis. 3.	16. real. 32. mis. 1.
	Beneficios.	1. real. 15. mis. 3.	16. real. 32. mis. 1.
	Primicia.	0. real. 34. mis. 2.	11. real. 09. mis. 2.
Sartaguda.	Abbadia.	3. real. 04. mis. 3.	36. real. 29. mis.
	Primicia.	1. real. 01. mis. 2.	12. real. 08. mis. 3.
Sesna.	Vicaria.	0. real. 31. mis.	10. real. 04. mis. 1. Bene-



S O L A N A

Tabla del Escusado. Paga de cada plaza.

	Beneficios.	4. real. 27. mis. 2.	55. real. 35. mis. 1.
	Primicia.	5. real. 21. mis.	65. real. 21. mis. 3.
Villatuera.	Vicaria.	0. real. 22. mis. 2.	7. real. 12. mis. 2.
	Beneficios.	2. real.	23. real. 18. mis.
	Primicia.	1. real. 18. mis.	17. real. 22. mis. 2.
		113. real. 77. mis. 3.	1336. real. 29. mis. 1.

# Arciprestado de la Solana.

Subsidio y Escusado juntos en cada plaza.

Arcipreste.	De sus derechos.	7. real. 02. mis.
Allo.	Vicaria.	14. real. 32. mis. 3.
	Beneficios.	135. real. 27. mis.
	Primicia.	94. real. 26. mis. 2.
	Vicaria de la Magdalena.	4. real. 26. mis. 3.
Andosilla.	Abbadia.	55. real. 07. mis. 3.
	Beneficios.	54. real. 13. mis. 1.
	Primicia.	44. real. 13. mis. 1.
Almuça.	Abbadia.	11. real. 27. mis. 1.
	Beneficios.	5. real. 34. mis. 3.
Arellano.	Abbadia.	63. real. 02. mis. 1.
	Vicaria.	5. real. 34. mis. 3.
	Beneficios.	62. real. 01. mis. 1.
	Primicia.	58. real. 33. mis. 1.
	Abbadia de San Andres.	1. real. 02. mis.
	Primicia.	9. real. 19. mis. 1.
Arinçano.	Abbadia.	9. real. 22. mis. 1.
	Primicia.	5. real. 09. mis. 2.
Azagra.	Abbadia.	110. real. 29. mis.
	Beneficios.	112. real. 28. mis.
	Primicia.	72. real. 09. mis. 3.
	Vicaria con tierras.	5. real. 22. mis. 2.
Carcar.	Abbadia.	55. real. 00. mis. 3.
	Beneficios.	66. real. 10. mis. 1.
	Vicaria.	14. real. 09. mis. 3.
		Primi-

Subsidio y Escusado juntos en cada plaza	
	Primicia. 69. real. 15. mis. 3 <sup>o</sup>
Dicastillo	Abbadia. 85. real. 20. mis. 2 <sup>o</sup>
	Beneficios. 88. real. 20. mis. 2 <sup>o</sup>
	Primicia. 57. real. 18. mis. 2 <sup>o</sup>
Leorin.	Abbadia. 38. real. 02. mis.
Lerin.	Vicaria. 13. real. 24. mis. 2 <sup>o</sup>
	Beneficios. 182. real. 19. mis. 2 <sup>o</sup>
	Primicia. 160. real. 28. mis. 3 <sup>o</sup>
Lod esa.	Abbadia. 102. real. 27. mis. 1 <sup>o</sup>
	Beneficios. 102. real. 27. mis. 1 <sup>o</sup>
	Vicaria. 5. real. 22. mis.
	Primicia. 90. real. 04. mis. 3 <sup>o</sup>
Morétin.	Abbadia. 35. real. 21. mis.
	Beneficios. 35. real. 21. mis.
	Primicia. 48. real. 01. mis. 3 <sup>o</sup>
Muniayn.	Abbadia. 36. real. 01. mis. 2 <sup>o</sup>
	Primicia. 13. real. 04. mis. 3 <sup>o</sup>
Oreyza.	Abbadia. 27. real. 25. mis. 2 <sup>o</sup>
	Beneficios. 27. real. 25. mis. 2 <sup>o</sup>
	Vicaria de S. Salvador 5. real. 28. mis. 2 <sup>o</sup>
	Primicia. 30. real. 05. mis. 3 <sup>o</sup>
S. Adrian	Abbadia. 38. real. 20. mis.
	Beneficios. 38. real. 20. mis.
	Primicia. 23. real. 16. mis. 2 <sup>o</sup>
Sartagu- da.	Abbadia. 79. real. 03. mis. 2 <sup>o</sup>
	Primicia. 26. real. 11. mis.
Sesma	Vicaria. 21. real. 26. mis. 3 <sup>o</sup>
	Bene-

S O L A N A.

Subsidio y Escusado juntos en cada plaço.

	Beneficios.	120. real. 10. mis. 2.
	Primicia.	141. real. 26. mis. 1.
Villatuerta.	Vicaria.	15. real. 28. mis. 1.
	Beneficios.	50. real. 24. mis. 3.
	Primicia.	38. real. 09. mis.
		<hr/>
		2999. real. 20. mis.

Sumario de lo que todas las rentas Eclesiasticas de cada lugar juntas pagan de Subsidio y Escusado en este Arciprestado cada plaço.

Arcipreste.	7. real. 00. mis. 2.	Lerin.	361. real. 32. mis. 1.
Allo.	255. real. 03. mis. 3.	Lodosa.	319. real. 29. mis. 2.
Almuça.	17. real. 26. mis.	Morentin.	119. real. 21. mis. 1.
Andosilla.	159. real. 10. mis. 3.	Muniayn.	49. real. 06. mis. 1.
Arellano.	195. real. 31. mis. 3.	Oreyza.	94. real. 26. mis. 2.
Arinçano.	14. real. 31. mis. 3.	Sant Adrian.	100. real. 20. mis. 1.
Azagra.	314. real. 08. mis. 1.	Sartaguda.	105. real. 14. mis. 1.
Caicar.	214. real. 14. mis.	Sesma.	292. real. 34. mis. 2.
Dicastillo.	232. real. 04. mis. 2.	Villatuerta.	106. real. 08. mis.
Leorin.	38. real. 02. mis.		





Subsidio y Escusado juntos de cada plaza, sacado el premio de la plaza en el Arciprestado de la Solana.

Arcipreste.	Drechos del Arcipreste.	06. real. 20. mis. 1.
Allo.	Vicaria de la Parrochia.	13. real. 34. mis. 1.
	Beneficios.	126. real. 33. mis. 2.
	Primicia.	88. real. 21. mis. 1.
	Vicaria de la Madalena.	04. real. 16. mis.
	Capellania del Licenciado Allo.	02. real. 32. mis. 1.
	Capellania de don Pedro Lopez.	00. real. 22. mis. 1.
	Capellania de don Diego Amunarriz.	01. real. 05. mis. 1.
		<u>238. real. 20. mis. 3.</u>
Almuça.	Abbadia.	11. real.
	Beneficios.	05. real. 21. mis. 1.
		<u>16. real. 21. mis. 1.</u>
Andosilla.	Abbadia.	51. real. 22. mis. 2.
	Beneficios.	50. real. 30. mis.
	Primicia.	41. real. 17. mis. 3.
	Capellania de don Fernando Moreno.	01. real. 05. mis. 2.
	Capellania de San Iulian.	03. real. 31. mis.
		<u>148. real. 34. mis. 3.</u>
Arellano.	Abbadia.	58. real. 34. mis. 3.
	Beneficios.	58. real. 00. mis. 1.
	Vicaria.	05. real. 21. mis. 1.
	Primicia.	55. real. 03. mis. 2.
	Abbadia de Sant Andres.	00. real. 35. mis. 3.
	Primicia.	00. real. 18. mis.
	Capellania de Agustín Philipe.	03. real. 31. mis.
	Capellania de Diego Rodriguez.	00. real. 06. mis. 2.
		<u>183. real. 07. mis.</u>
Arinçano.	Abbadia.	09. real.

S O L A N A.

	Primicia.	<u>04. real. 33. mis. 2.</u>
Açagra.	Abbadia.	13. real. 33. mis. 2.
	Beneficios.	103. real. 21. mis. 3.
	Vicaria.	105. real. 16. mis.
	Primicia.	05. real. 09. mis. 3.
	Confradia de San Gines.	67. real. 20. mis. 3.
	Capellania de don Ioan Cabillo.	02. real. 10. mis. 1.
		<u>09. real. 23. mis. 1.</u>
		<u>293. real. 30. mis.</u>
Carcar.	Abbadia.	51. real. 16. mis.
	Beneficios.	61. real. 35. mis. 2.
	Vicaria.	13. real. 12. mis. 3.
	Primicia.	64. real. 33. mis. 1.
	Aniuersarios.	08. real. 27. mis. 3.
		<u>200. real. 17. mis.</u>
Dicastillo	Abbadia.	80. real. 00. mis. 2.
	Beneficios.	82. real. 29. mis. 2.
	Primicia.	53. real. 28. mis.
	Aniuersarios.	00. real. 16. mis.
		<u>217. real. 02. mis.</u>
Leorin.	Abbadia rural.	<u>35. real. 21. mis. 1.</u>
Lodosa	Abbadia.	96. real. 02. mis. 3.
	Beneficios.	96. real. 02. mis. 3.
	Vicaria.	05. real. 09. mis. 1.
	Primicia.	84. real. 10. mis.
	Dos Capellanas de don Iuan de Navarra.	<u>17. real. 13. mis.</u>
		<u>299. real. 01. mis. 3.</u>
Lerin.	Vicaria sin el beneficio.	12. real. 28. mis. 3.
	Beneficios.	170. real. 24. mis. 1.
	Aniuersarios y tierras.	02. real. 23. mis.
	Primicia.	150. real. 12. mis. 1.

Cape-



	Capellania del Condestable.	01. real. 33. mis. 3.
		<u>338. real. 14. mis.</u>
Morentia	Abbadia.	33. real. 17. mis.
	Beneficios.	33. real. 17. mis.
	Primicia.	44. real. 33. mis. 2.
	Aniuersarios.	00. real. 12. mis. 3.
		<u>112. real. 08. mis. 1.</u>
Muniayn	Abbadia.	33. real. 25. mis. 1.
	Primicia.	12. real. 10. mis. 1.
		<u>45. real. 35. mis. 2.</u>
Oteyza.	Abbadia de San Miguel.	25. real. 32. mis. 3.
	Beneficios.	25. real. 32. mis. 3.
	Aniuersarios.	01. real. 24. mis.
	Capellania de dō Miguel Martinez.	01. real. 18. mis.
	Vicaria de S. Salvador.	05. real. 15. mis. 1.
	Primicia de ambas Parrochias.	28. real. 07. mis. 1.
		<u>88. real. 22. mis.</u>
S. Adrian	Abbadia.	36. real. 02. mis.
	Beneficios.	36. real. 02. mis.
	Primicia.	21. real. 34. mis.
		<u>94. real. 02. mis.</u>
Sarraguda.	Abbadia.	73. real. 34. mis. 1.
	Primicia.	24. real. 21. mis. 3.
		<u>98. real. 20. mis.</u>
Selma.	Vicaria.	20. real. 12. mis. 1.
	Beneficios.	112. real. 17. mis. 1.
	Tierras de Beneficios.	00. real. 12. mis. 3.
	Primicia.	132. real. 18. mis. 3.
	Aniuersarios.	01. real. 30. mis. 3.
	Capellania de Martin Marquez.	00. real. 14. mis. 3.
		<u>273. real. 34. mis. 2.</u>

S O L A N A.

Villatuerta.	Vicaria.	14. real. 27. mis. 2.
	Beneficios.	47. real. 14. mis. 1.
	Primicia.	35. real. 27. mis. 3.
	Capellania de San Miguel.	01. real. 14. mis. 3.
		99. real. 12. mis. 1.

Razon del Subsidio y Escusado que se paga cada plaza sacado el premio de la plata en los lugares del Arciprestado de la Solana.

Arcipreste.	06. real. 20. mis. 1.	Lerin.	338. real. 12. mis. 2.
Allo.	238. real. 18. mis. 3.	Lodosa.	299. real. 00. mis. 3.
Alnuçat	016. real. 21. mis.	Morentin.	111. real. 29. mis. 2.
Andosilla.	148. real. 34. mis.	Muniayn.	045. real. 35. mis. 1.
Arellano.	183. real. 05. mis. 3.	Oteyza.	088. real. 21. mis. 3.
Arinçano.	013. real. 33. mis. 1.	Sant Adrian.	094. real. 00. mis. 3.
Azagra.	293. real. 27. mis. 3.	Sartaguda.	098. real. 19. mis. 3.
Carcar.	200. real. 17. mis. 3.	Sesma.	273. real. 33. mis.
Dicastillo.	171. real. 01. mis.	Villatuerta.	099. real. 11. mis. 1.
Leorin.	035. real. 21. mis. 1.		

# Arciprestado de Ybargoyti.

Tabla del Subsidio. Paga de cada plaço.

	Arcipreste por sus derechos.	0. real. 06. mis.	2. real. 09. mis.
Abaurrea alta y baxa.	Vicaria.	0. real. 14. mis. 2.	5. real. 15. mis. 3.
	Cinco Beneficios.	1. real. 28. mis.	24. real.
	Primicia.	0. real. 28. mis. 3.	10. real. 28. mis. 1.
	Capellania de Martin Zubialde.	0. real. 07. mis. 1.	2. real. 26. mis.
	Dos Aniuersarios de Tabla.	0. real. 00. mis. 2.	0. real. 06. mis. 3.
	Capellania de Martin de Villanueva.	0. real. 08. mis.	3. real.
Abinçano.	Abbadia.	0. real. 20. mis.	7. real. 18. mis.
	Primicia con tierras.	0. real. 07. mis. 1.	2. real. 26. mis.
	Capellania de Martin de Abinçano.	0. real. 03. mis. 2.	1. real. 11. mis. 1.
	Dotacion de la Primicia de San Pedro de Zabalça.	0. real. 01. mis. 1.	0. real. 17. mis.
Acutayn.	Abbadia.	0. real. 02. mis.	0. real. 27. mis.
	Primicia.	0. real. 01. mis.	0. real. 13. mis. 1.
Adansa.	Abbadia rural.	0. real. 04. mis. 3.	1. real. 28. mis. 1.
	Primicia.	0. real. 02. mis. 2.	0. real. 33. mis. 3.
Aguinaga.	Abbadia rural.	0. real. 06. mis.	2. real. 09. mis.
	Primicia.	0. real. 03. mis.	1. real. 04. mis. 2.
Algorriz.	Vicaria.	0. real. 01. mis. 2.	0. real. 20. mis. 1.
	Quatro Beneficios cõ tierras.	0. real. 34. mis. 3.	13. real. 01. mis. 1.
	Primicia.	0. real. 19. mis.	7. real. 04. mis. 2.

A

Fun

Y B A R G O Y T I :

Tabla del Subsidio: Paga de cada plaza:

	Fundaciones.	0. real. 06. mis. 2.	2. real. 15. mis. 3.
Amuco- ayn.	Abbadia rural.	0. real. 07. mis. 1.	2. real. 26. mis. 3.
	Primicia.	0. real. 02. mis. 2.	0. real. 33. mis. 3.
Andri quiayn.	Abbadia.	0. real. 07. mis. 3.	2. real. 32. mis. 3.
	Primicia.	0. real. 02. mis. 2.	0. real. 33. mis. 3.
Aoyz.	Vicaria.	0. real. 11. mis.	4. real. 04. mis. 2.
	Nueve Beneficios con tierras.	2. real. 13. mis. 3.	32. real. 05. mis. 3.
	Primicia.	1. real. 16. mis. 2.	19. real. 24. mis. 3.
	Aniuerfarios de Tabla	0. real. 13. mis.	4. real. 31. mis. 2.
	Capellania de don Mi- guel de Garde.	0. real. 06. mis. 3.	2. real. 19. mis. 1.
	Capellania del Licen- ciado Aoyz.	0. real. 02. mis. 2.	0. real. 33. mis. 3.
	Otra Capellania, o fun- dacion.	0. real. 08. mis. 3.	3. real. 10. mis. 1.
	Fundacion de Gracia- na de Erdoçaya.	0. real. 01. mis.	0. real. 13. mis. 2.
	Otra de Carlos Yba- ñes.	0. real. 01. mis.	0. real. 13. mis. 2.
	Otra de Iuan Garcia.	0. real. 03. mis. 1.	1. real. 08. mis.
	Otra de Pedro de Er- doçayn.	0. real. 03. mis. 1.	0. real. 30. mis. 2.
	Otra de Martin de Ba- lança.	0. real. 00. mis. 1.	0. real. 03. mis. 2.
	Otra de Maria de Ar- taxo.	0. real. 02. mis. 1.	0. real. 30. mis. 3.
	Otra de Iuan de Ba- riayn.	0. real. 01. mis.	0. real. 13. mis. 2.
	Otra de Sancho de Li- çoayn.	0. real. 01. mis.	0. real. 13. mis. 2.
Otra de Martin de Ba- lança.	0. real. 01. mis.	0. real. 13. mis. 2.	
Otra de Fray Iuan de			

## Tabla del Subsidio. Paga de cada plaza.

	Goyçqueta.	0. real. 01. mis.	0. real. 13. mis. 2.
Arce.	Abbadia.	0. real. 15. mis. 2.	5. real. 29. mis. 1.
	Primicia.	0. real. 05. mis.	1. real. 31. mis. 2.
Ardanaz.	Abbadia y vn Beneficio.	1. real. 05. mis. 2.	15. real. 20. mis. 1.
	Tierras de la Abbadia.	0. real. 01. mis. 2.	0. real. 20. mis. 1.
	Tierras del Beneficio.	0. real. 00. mis. 3.	0. real. 10. mis. 1.
	Primicia con las rurales de Echague è Yçaga.	0. real. 16. mis.	6. real.
Aria.	Abbadia con el Beneficio anexo.	0. real. 13. mis.	4. real. 31. mis. 2.
	Dos Beneficios.	0. real. 17. mis. 1.	6. real. 17. mis.
	Primicia.	0. real. 10. mis. 1.	3. real. 30. mis. 2.
	Tierras de Abbadia.	0. real. 00. mis. 2.	0. real. 00. mis. 3.
Aribe.	Abbadia.	0. real. 10. mis. 2.	3. real. 33. mis. 3.
	Primicia.	0. real. 03. mis. 2.	1. real. 11. mis. 1.
Arrieta.	Abbadia.	0. real. 28. mis. 2.	10. real. 24. mis. 3.
	Primicia.	0. real. 08. mis. 2.	3. real. 06. mis. 3.
Arrueta.	Abbadia rural.	0. real. 03. mis.	1. real. 04. mis. 2.
	Primicia.	0. real. 01. mis. 2.	0. real. 20. mis. 1.
Arteyz.	Abbadia y quatro Beneficios.	1. real. 03. mis.	14. real. 22. mis. 2.
	Primicia.	0. real. 11. mis.	4. real. 04. mis. 2.
	Tierras de Abbadia y Fundaciones.	0. real. 01. mis. 2.	0. real. 20. mis. 3.
Asnoz.	Abbadia.	0. real. 07. mis. 2.	2. real. 29. mis. 1.
	Primicia.	0. real. 02. mis. 2.	0. real. 33. mis. 3.

# Y B A R G O Y T I.

## Tabla del Subsidio. Paga de cada plaza.

Ayanz.	Abbadia.	0. real. 21. mis. 1.	7. real. 35. mis.
	Primicia.	0. real. 05. mis. 3.	2. real. 05. mis. 3.
Ayçuria-ga.	Abbadia rural.	0. real. 01. mis. 1.	0. real. 17. mis.
	Primicia.	0. real. 00. mis. 3.	0. real. 10. mis. 1.
Azcoz.	Abbadia rural.	0. real. 02. mis.	0. real. 27. mis.
	Primicia.	0. real. 01. mis.	0. real. 13. mis. 2.
Azpuroz.	Abbadia rural.	0. real. 03. mis. 1.	1. real. 08. mis.
	Primicia.	0. real. 01. mis. 3.	0. real. 23. mis. 3.
Beorita.	Abbadia rural.	0. real. 01. mis. 1.	0. real. 17. mis.
	Primicia.	0. real. 00. mis. 3.	0. real. 10. mis. 1.
Beortegui.	Abbadia.	0. real. 27. mis. 3.	10. real. 14. mis. 3.
	Primicia.	0. real. 09. mis. 1.	3. real. 17. mis.
	Capellania de don Ioseph.	0. real. 06. mis. 3.	2. real. 19. mis. 1.
Beroyz.	Abbadia.	0. real. 09. mis.	3. real. 13. mis. 2.
	Primicia.	0. real. 03. mis.	1. real. 04. mis. 2.
Çabalça.	Vicaria.	0. real. 04. mis. 1.	1. real. 21. mis. 2.
	Primicia.	0. real. 03. mis. 3.	1. real. 14. mis. 3.
	Confradia.	0. real. 00. mis. 1.	0. real. 03. mis. 2.
	Capellania de don Pedro de Zabalça.	0. real. 03. mis.	1. real. 04. mis. 2.
Cabalçeta.	Vicaria.	0. real. 03. mis.	1. real. 04. mis. 2.
	Primicia.	0. real. 05. mis. 3.	2. real. 05. mis. 3.
Calba.	Abbadia con tierras.	0. real. 24. mis. 3.	9. real. 10. mis. 1.
	Primicia con tierras.	0. real. 07. mis. 3.	2. real. 32. mis. 3.
Caldayz.	Vicaria.	0. real. 02. mis. 3.	1. real. 01. mis. 1.
	Primicia.	0. real. 01. mis. 2.	0. real. 20. mis. 1.

Abba

## Tabla del Subsidio. Paga de cada plaza.

Zādueta.	Abbadia con tierras. Primicia.	o. real. 16. mis. 2. o. real. 05. mis.	6. real. 06. mis. 3. 1. real. 31. mis. 2.
Zazpe.	Abbadia. Primicia.	o. real. 16. mis. 1. o. real. 05. mis. 2.	6. real. 03. mis. 2. o. real. 02. mis. 2.
Cembo- rayn.	Vicaria. Tres beneficios con tierras. Primicia. Aniuersarios. Réta de S. Bartolome,	o. real. 03. mis. 1. o. real. 25. mis. 2. o. real. 12. mis. 2. o. real. 02. mis. 1. o. real. 01. mis.	1. real. 08. mis. 9. real. 20. mis. 1. 4. real. 24. mis. 3. o. real. 30. mis. 2. o. real. 13. mis. 2.
Cembo- çayn.	Abbadia rural, es de Roncesualles. Primicia.	o. real. 06. mis.	2. real. 09. mis.
Ciligue- ta.	Vicaria. Primicia.	o. real. 06. mis. 3. o. real. 07. mis. 1.	2. real. 19. mis. 1. 2. real. 26. mis.
Zoroquo ayn.	Abbadia. Primicia.	o. real. 13. mis. o. real. 04. mis. 3.	4. real. 31. mis. 2. 1. real. 28. mis. 1.
Zuaçu.	Abbadia y vn Benefi- cio. Primicia. Renta de S. Miguel de Yçaga. Capellania de don San- cho Martinez.	o. real. 25. mis. 2. o. real. 07. mis. 2. o. real. 03. mis. 1. o. real. 03. mis.	9. real. 20. mis. 1. 2. real. 29. mis. 1. 1. real. 08. mis. 1. real. 04. mis. 2.
Zuazti.	Abbadia rural. Primicia.	o. real. 07. mis. o. real. 02. mis. 1.	2. real. 22. mis. 2. o. real. 30. mis. 2.
Cuça.	Abbadia con tierras. Primicia.	o. real. 19. mis. 2. o. real. 06. mis. 1.	7. real. 11. mis. 1. 2. real. 12. mis. 2.
Çulueta.	Vicaria.	o. real. 04. mis. 1.	1. real. 21. mis. 2.

# YBARGOYTI.

## Tabla del Subsidio. Paga de cada plaza.

	Quatro Beneficios, Primicia con tierras.	0. real. 24. mis. 1. 0. real. 17. mis. 2.	9. real. 03. mis. 2. 6. real. 20. mis. 1.
Cunçarré	Abbadia. Primicia.	0. real. 17. mis. 0. real. 03. mis. 1.	6. real. 13. mis. 2. 1. real. 08. mis.
Ecay.	Vicaria. Primicia. Dos Aniversarios de don Hernando de Ecay.	0. real. 04. mis. 2. 0. real. 10. mis. 0. real. 01. mis.	1. real. 24. mis. 3. 3. real. 27. mis. 0. real. 13. mis. 2.
Echague.	Abbadia rural. Primicia anexa a la de Ardanaz.	0. real. 03. mis. 1.	1. real. 08. mis.
Elorz.	Vicaria. Primicia. Capellania de don Mi- guel de Elorz y su her- mano. Confradia.	0. real. 08. mis. 0. real. 14. mis. 0. real. 06. mis. 3. 0. real. 00. mis. 3.	3. real. 05. real. 09. mis. 2. real. 19. mis. 1. 0. real. 10. mis. 1.
Equi- suayn.	Abbadia. Primicia.	0. real. 15. mis. 1. 0. real. 04. mis. 2.	5. real. 26. mis. 1. real. 24. mis. 3.
Erdo- çayn.	Vicaria. Primicia.	0. real. 05. mis. 2. 0. real. 06. mis. 2.	2. real. 02. mis. 1. 2. real. 15. mis. 3.
Espoz.	Vicaria. Primicia.	0. real. 05. mis. 0. real. 03. mis. 1.	1. real. 31. mis. 2. 1. real. 08. mis.
Ezperun.	Abbadia. Primicia.	0. real. 19. mis. 2. 0. real. 06. mis. 1.	7. real. 11. mis. 1. 2. real. 12. mis. 2.
Ezpilaga.	Abbadia rural. Primicia.	0. real. 01. mis. 3. 0. real. 01. mis.	0. real. 23. mis. 3. 0. real. 13. mis. 2.

Abba



## Tabla del Subsidio. Paga de cada plaço.

Galduroz	Abbadia.	0. real. 18. mis.	6. real. 27. mis.
	Primicia.	0. real. 06. mis.	2. real. 09. mis.
Garayoa.	Vicaria.	0. real. 07. mis. 1.	2. real. 26. mis. 2.
	Quatro Beneficios.	0. real. 23. mis. 3.	8. real. 32. mis. 3.
	Tierras de Abbadia.	0. real. 00. mis. 1.	0. real. 03. mis. 2.
	Capellania de Iuan de Oluec.	0. real. 02. mis. 1.	0. real. 30. mis. 2.
	Aniuersario de Iuan de Garayoa.	0. real. 01. mis. 1.	0. real. 17. mis.
	Primicia.	0. real. 11. mis. 2.	4. real. 11. mis. 1.
Garbala.	Abbadia rural.	0. real. 02. mis. 1.	0. real. 30. mis. 2.
	Primicia.	0. real. 01. mis. 1.	0. real. 17. mis.
Garralda	Abbadia y vn Beneficio anexo có tierras.	0. real. 11. mis.	4. real. 04. mis. 2.
	Seys Beneficios.	1. real. 01. mis. 2.	14. real. 02. mis. 1.
	Primicia.	0. real. 15. mis. 3.	5. real. 32. mis. 3.
Gorrayz.	Abbadia.	0. real. 09. mis.	3. real. 13. mis. 2.
	Primicia.	0. real. 03. mis.	1. real. 04. mis. 2.
Grez.	Abbadia y Beneficio.	0. real. 29. mis. 1.	10. real. 35. mis.
	Primicia.	0. real. 08. mis.	3. real.
	Fundaciones de Missas	0. real. 02. mis. 2.	0. real. 33. mis. 3.
Guirguitayn.	Abbadia.	0. real. 10. mis. 2.	3. real. 33. mis. 3.
	Primicia.	0. real. 03. mis. 2.	1. real. 11. mis. 1.
Gurpegui.	Abbadia.	0. real. 10. mis. 2.	3. real. 33. mis. 3.
	Primicia.	0. real. 03. mis. 2.	1. real. 11. mis. 1.
Ianariz.	Abbadia con tierras.	0. real. 20. mis. 3.	7. real. 28. mis. 1.
	Primicia.	0. real. 06. mis. 3.	2. real. 19. mis. 1.
Laboa.	Abbadia con la dota		

# YBARGOYTI

## Tabla del Subsidio. Paga de cada plaza

	cion del Patr on.		
	Primicia.	0. real. 07. mis. 3 <sup>3</sup> 0. real. 01. mis. 3.	2. real. 32. mis. 3 <sup>3</sup> 0. real. 23. mis. 3.
Lacabe.	Abbadia con tierras. Primicia.	0. real. 21. mis. 3. 0. real. 05. mis. 3.	8. real. 05. mis. 3. 2. real. 05. mis. 3.
Larrágoz	Abbadia. Primicia. Fundacion de dō Mar- tin de Nagore.	0. real. 19. mis. 2. 0. real. 05. mis. 2. 0. real. 00. mis. 2.	7. real. 11. mis. 1. 2. real. 02. mis. 1. 0. real. 06. mis. 3.
Lecaun.	Abbadia. Primicia. Fundacion de la seño- ra del Palacio de Le- caun.	0. real. 17. mis. 3. 0. real. 06. mis. 0. real. 02. mis. 1.	6. real. 23. mis. 3. 2. real. 09. mis. 0. real. 30. mis. 2.
Lerruz.	Abbadia con tierras. Quatro Beneficios. Primicia.	0. real. 27. mis. 3. 0. real. 23. mis. 3. 0. real. 14. mis.	10. real. 14. mis. 3. 8. real. 32. mis. 3. 5. real. 09. mis.
Leyun.	Abbadia. Primicia.	0. real. 10. mis. 2. 0. real. 03. mis. 2.	3. real. 33. mis. 3. 1. real. 11. mis. 1.
Liberri.	Abbadia rural. Primicia.	0. real. 13. mis. 1. 0. real. 02. mis. 3.	4. real. 35. mis. 1. real. 01. mis. 1.
Ligarra- ga.	Vicaria. Vn Beneficio con tier- ras. Primicia con tierras. Fundaciones.	0. real. 04. mis. 0. real. 09. mis. 3. 0. real. 10. mis. 1. 0. real. 03. mis. 1.	1. real. 18. mis. 3. real. 23. mis. 3. 3. real. 30. mis. 2. 1. real. 08. mis.
Ligoayn.	Abbadia y Beneficio. Primicia con tierras. Capellania de dō Mar- tin de Ascunçe.	1. real. 01. mis. 2. 0. real. 14. mis. 0. real. 07. mis. 1.	14. real. 02. mis. 1. 5. real. 09. mis. 2. real. 26. mis.

Tabla del Subsidio. Pago de cada plaza.

	Aniuersarios	0. real. 01. mis. 2.	0. real. 20. mis. 2.
Lufarreta	Abbadia	0. real. 12. mis. 1.	4. real. 21. mis. 2.
	Primicia	0. real. 04. mis. 1.	1. real. 21. mis. 2.
Medinuetra.	Abbadia	0. real. 11. mis.	4. real. 04. mis. 2.
	Primicia	0. real. 03. mis. 3.	1. real. 14. mis. 3.
Monrreal	Vicaria de santa Maria con tierras.	0. real. 05. mis.	1. real. 31. mis. 2.
	Tierras del Vicario de S. Martin.	0. real. 00. mis. 3.	0. real. 10. mis. 1.
	Nueve Beneficios.	1. real. 19. mis. 1.	20. real. 26. mis.
	Primicia.	1. real. 10. mis. 3.	17. real. 19. mis. 1.
	Renta que dio a la Fabrica Clemente de Monrreal.	0. real. 08. mis. 3.	3. real. 10. mis. 1.
	Aniuersarios dela Parrochia de san Martin.	0. real. 04. mis. 3.	1. real. 28. mis. 1.
Mugueta Xarra.	Abbadia rural.	0. real. 04. mis. 1.	1. real. 21. mis. 2.
	Primicia.	0. real. 02. mis.	0. real. 27. mis.
Muniayn.	Abbadia	0. real. 09. mis. 3.	3. real. 23. mis. 3.
	Primicia.	0. real. 03. mis.	1. real. 03. mis. 2.
	Fundacion de Iuan de Echeberria, y su muger.	0. real. 04. mis. 2.	1. real. 24. mis. 3.
	Capellania de Maria de Muniayn.	0. real. 05. mis. 2.	2. real. 02. mis. 1.
Muru.	Abbadia rural.	0. real. 04. mis. 2.	1. real. 24. mis. 3.
	Primicia.	0. real. 02. mis. 1.	0. real. 30. mis. 2.
Nagore.	Abbadia y Beneficio.	0. real. 26. mis.	9. real. 27. mis.
	Tierras de Abbadia.	0. real. 01. mis. 1.	0. real. 17. mis.
	Primicia.	0. real. 08. mis. 2.	3. real. 06. mis. 3.

# YBARGOYTI.

## Tabla del Subsidio. Paga de cada plaza.

Naxurietta.	Vicaria.	0. real. 06. mis.	2. real. 09. mis.
	Primicia.	0. real. 11. mis.	4. real. 04. mis. 2.
Olauerri.	Vicaria.	0. real. 02. mis. 3.	1. real. 01. mis. 1.
	Primicia.	0. real. 04. mis. 3.	1. real. 28. mis. 1.
Olleta.	Abbadia.	0. real. 08. mis.	3. real.
	Primicia.	0. real. 02. mis. 3.	1. real. 01. mis. 1.
Oloriz inferior.	Abbadia rural.	0. real. 01. mis. 1.	0. real. 17. mis.
	Abbadia.	0. real. 00. mis. 3.	0. real. 10. mis. 1.
Oloriz superior.	Abbadia rural.	0. real. 02. mis. 3.	1. real. 01. mis. 1.
	Primicia.	0. real. 01. mis. 1.	0. real. 17. mis.
Orbara.	Abbadia con el Beneficio a nexo.	0. real. 10. mis.	3. real. 27. mis.
	Primicia.	0. real. 09. mis.	3. real. 13. mis. 2.
	Tres beneficios.	0. real. 17. mis.	6. real. 13. mis. 2.
Orbayce.	Abbadia con el beneficio anexo.	0. real. 09. mis. 2.	3. real. 20. mis. 1.
	Quatro Beneficios.	0. real. 21. mis.	7. real. 31. mis. 2.
	Primicia.	0. real. 10. mis.	3. real. 27. mis.
	Capellania de dō Iuan Iacue.	0. real. 11. mis. 2.	4. real. 11. mis. 1.
	Capellania de Domingo Iacue.	0. real. 01. mis. 3.	0. real. 23. mis. 3.
Orbayz.	Abbadia con tierras.	0. real. 34. mis. 1.	12. real. 30. mis. 2.
	Primicia.	0. real. 10. mis.	3. real. 27. mis.
Orozbelu.	Abbadia y dos beneficios.	1. real. 23. mis.	22. real. 04. mis. 2.
	Primicia.	0. real. 18. mis.	6. real. 27. mis.
	Capellania de don Pedro de Yriarte.	0. real. 03. mis. 3.	1. real. 14. mis. 3.

## Tabla del Subsidio. Paga de cada plaza.

Ofsa.	Abbadia con tierras.	0. real. 17. mis. 2.	6. real. 20. mis. 1.
	Primicia.	0. real. 05. mis.	1. real. 31. mis. 2.
Ozcariz.	Abbadia con tierras.	1. real. 04. mis. 1.	15. real. 02. mis. 2.
	Primicia.	0. real. 12. mis. 3.	4. real. 28. mis. 1.
	Fundacion de GilMu- ru.	0. real. 06. mis. 2.	2. real 15. mis. 3.
	Fundacion de Yfabel de Ozcariz.	0. real. 03. mis. 2.	1. real. 11. mis. 1.
Orano.	Vicaria.	0. real. 05. mis. 2.	2. real. 02. mis. 1.
	Vn beneficio.	0. real. 08. mis.	3. real.
	Primicia.	0. real. 08. mis.	3. real.
Redin.	Abbadia y Beneficio.	0. real. 33. mis.	12. real. 13. mis. 2.
	Tierras de Abbadia.	0. real. 03. mis. 3.	1. real. 14. mis. 3.
	Primicia.	0. real. 10. mis.	3. real. 27. mis.
	Capellania de dō Mar- tin Luys de Redin.	0. real. 04. mis. 1.	1. real. 21. mis. 2.
Reta.	Abbadia y vn Benefi- cio.	0. real. 22. mis. 3.	8. real. 19. mis. 1.
	Primicia.	0. real. 07. mis. 1.	2. real. 26. mis.
	Fundaciones.	0. real. 02. mis. 3.	1. real. 01. mis. 1.
	Renta de S. Bartolo- me.	0. real. 00. mis. 2.	0. real. 06. mis. 3.
Salinas.	Vicaria.	0. real. 07. mis. 2.	2. real. 29. mis. 1.
	Cinco Beneficios.	0. real. 28. mis. 3.	10. real. 28. mis. 1.
	Primicia.	0. real. 15. mis. 3.	5. real. 3. mis. 3.
	Aniversarios.	0. real. 11. mis.	4. real. 04. mis. 2.
S. Roman de Yçaga.	Abbadia rural.	0. real. 04. mis.	1. real. 18. mis.
	Primicia anexa a la de Ardanaz.		
Santa fee	Priorato con tierras.	0. real. 15. mis.	5. real. 22. mis. 2.

YBARGOYTI.

Tabla del Subsidio. Paga de cada plaza.

de Garifozyn.	Primicia.	0. real. 01. mis. 2.	0. real. 20. mis. 1.
	Cõfradia de santa fee.	0. real. 17. mis. 2.	6. real. 20. mis. 1.
Saraguetta.	Abbadia.	0. real. 17. mis. 2.	6. real. 20. mis. 1.
	Primicia.	0. real. 05. mis. 2.	2. real. 02. mis. 1.
	Capellania de Ioanes de Saraguetta.	0. real. 07. mis.	2. real. 22. mis. 2.
Sangariz.	Abbadia.	0. real. 21. mis.	7. real. 31. mis. 2.
	Primicia.	0. real. 05. mis. 3.	2. real. 05. mis. 3.
	Aniuersario de Iuã de Yrisarri.	0. real. 01. mis. 3.	0. real. 23. mis. 3.
Turrillas.	Vicaria.	0. real. 08. mis. 2.	3. real. 06. mis. 3.
	Primicia.	0. real. 12. mis. 2.	4. real. 24. mis. 3.
	Aniuersarios de Marijoan Ybañez.	0. real. 02. mis. 3.	1. real. 01. mis. 1.
	Capellania de Maria de Zuazu.	0. real. 00. mis. 2.	0. real. 06. mis. 3.
	Confradia de san Lorenzo.	0. real. 03. mis. 2.	1. real. 11. mis. 1.
Velocayn y Mendioz.	Abbadia con tierras y vn Beneficio.	1. real. 02. mis. 2.	14. real. 15. mis. 3.
	Primicia.	0. real. 10. mis. 1.	3. real. 30. mis. 2.
	Capellania de don Salvador de Ylundayn.	0. real. 04. mis. 2.	1. real. 24. mis. 3.
	De Martin de Sastrearena.	0. real. 16. mis. 2.	6. real. 06. mis. 3.
Vesolla.	Abbadia.	0. real. 19. mis. 1.	7. real. 08. mis.
	Primicia.	0. real. 06. mis. 2.	2. real. 15. mis. 3.
Villaucaue Aoyz.	Vicaria.	0. real. 06. mis. 1.	2. real. 12. mis. 2.
	Primicia.	0. real. 11. mis. 1.	4. real. 08. mis.
	Confradia mayor.	0. real. 07. mis. 1.	2. real. 26. mis.

## Tabla del Subsidio. Paga de cada plaza.

Villanueva cabe Arrieta.	Abbadia. Primicia.	0. real. 09. mis. 2. 0. real. 03. mis. 1.	3. real. 20. mis. 1. 1. real. 08. mis.
Villanueva:	Abbadia con el Beneficio anexo. Quatro Beneficios. Primicia. Capellania de don Pedro de Yturbide. Capellania de Ioanot Morisco.	0. real. 17. mis. 2. 1. real. 16. mis. 3. 0. real. 23. mis. 2. 0. real. 03. mis. 1. 0. real. 06. mis. 2.	6. real. 20. mis. 1. 19. real. 28. mis. 1. 8. real. 29. mis. 1. 1. real. 08. mis. 2. real. 15. mis. 3.
Vnciti.	Vicaria. Tres Beneficios con tierras. Primicia. Dos Confradias del lugar y del Valle. Dos fundaciones.	0. real. 04. mis. 2. 0. real. 17. mis. 3. 0. real. 18. mis. 3. 0. real. 03. mis. 1. 0. real. 02. mis. 1.	1. real. 24. mis. 3. 6. real. 23. mis. 3. 7. real. 01. mis. 1. 1. real. 08. mis. 0. real. 30. mis. 2.
Vrbicayn	Abbadia con tierras. Primicia. Fundacion de Salvador de Yriete. Fundacion de Miguel de Naxurieta.	0. real. 26. mis. 1. 0. real. 07. mis. 0. real. 00. mis. 2. 0. real. 00. mis. 3.	9. real. 30. mis. 2. 2. real. 22. mis. 2. 0. real. 06. mis. 3. 0. real. 10. mis. 1.
Vrdiroz.	Abbadia. Primicia.	0. real. 08. mis. 3. 0. real. 02. mis. 3.	3. real. 10. mis. 1. 1. real. 01. mis. 1.
Vriz.	Abbadia y Beneficio con tierras de la Abbadia. Primicia.	0. real. 30. mis. 3. 0. real. 10. mis.	11. real. 19. mis. 1. 3. real. 27. mis.
Vroa.	Abbadia rural. Primicia.	0. real. 02. mis. 1. 0. real. 01. mis. 1.	0. real. 30. mis. 2. 0. real. 17. mis.

# Y B A R G O Y T E

## Tabla del Subsidio. Paga de cada plaza.

Vroz.	Abbadia y vn Beneficio.	0. real. 24. mis. 3.	9. real. 10. mis. 1.
	Tierras de Abbadia.	0. real. 03. mis.	1. real. 04. mis. 2.
	Primicia.	0. real. 07. mis. 1.	2. real. 26. mis.
	Capellania de don Iuã de Ripalda.	0. real. 27. mis. 3.	10. real. 14. mis. 3.
	Capellania que posee don Gil de Vriz.	0. real. 17. mis.	06. real. 13. mis. 2.
	Capellania de don Iuã Ferroz.	0. real. 02. mis.	0. real. 27. mis.
	Vrricelqui.	Abbadia.	0. real. 16. mis.
Primicia.		0. real. 05. mis. 1.	1. real. 35. mis.
Vrrobi.	Abbadia rural.	0. real. 02. mis.	0. real. 27. mis.
	Primicia.	0. real. 01. mis.	0. real. 13. mis. 2.
Vrroz.	Vicaria sin el Beneficio	0. real. 08. mis. 1.	3. real. 03. mis. 2.
	Doze Beneficios con tierras.	1. real. 24. mis.	22. real. 18. mis.
	Primicia.	1. real. 03. mis.	14. real. 21. mis. 2.
	Capellania de don Miguel de Olleta.	0. real. 03. mis. 1.	1. real. 08. mis.
	Capellania de Anton de Echarri.	0. real. 03. mis. 2.	1. real. 11. mis. 1.
	Capellania de Iuana Derrondo.	0. real. 02. mis. 1.	0. real. 30. mis. 2.
	Capellania de la casa de Gil de Ozta.	0. real. 05. mis. 2.	2. real. 02. mis. 1.
	Capellania de la casa de Miguel de Labiano.	0. real. 04. mis. 2.	1. real. 24. mis. 3.
	Capellania de Miguel de Vergara.	0. real. 07. mis. 1.	2. real. 26. mis.
	Aniuersarios de Tabla.	0. real. 33. mis.	12. real. 13. mis. 2.
Fundacion de Iuan de Eicano.	0. real. 01. mis. 1.	0. real. 17. mis.	

Abba



## Tabla del Subsidio. Paga de cada plaza.

Vfoz.	Abbadia con tierras.	0. real. 12. mis. 3.	4. real. 28. mis. 1.
	Primicia.	0. real. 03. mis. 3.	1. real. 14. mis. 3.
Yarnoz.	Abbadia con tierras.	0. real. 20. mis. 2.	7. real. 24. mis. 3.
	Primicia.	0. real. 06. mis.	2. real. 09. mis.
Ycanoz.	Abbadia.	0. real. 12. mis. 3.	4. real. 28. mis. 1.
	Primicia.	0. real. 04. mis. 1.	1. real. 21. mis. 2.
Ydocin.	Vicaria.	0. real. 06. mis. 3.	2. real. 19. mis. 1.
	Primicia.	0. real. 11. mis. 2.	4. real. 11. mis. 1.
	Capellania de Fernando de Esparza.	0. real. 01. mis. 3.	0. real. 23. mis. 3.
	Capellania de dō Martin de Michilqui.	0. real. 01. mis. 3.	0. real. 23. mis. 3.
Ydoate.	Vicaria.	0. real. 04. mis. 3.	1. real. 24. mis. 3.
	Primicia.	0. real. 06. mis. 3.	2. real. 19. mis. 1.
Yelz.	Abbadia con tierras.	0. real. 18. mis. 3.	7. real. 01. mis. 1.
	Primicia con tierras.	0. real. 06. mis. 2.	2. real. 15. mis. 3.
	Capellania de don Miguel Remirez.	0. real. 06. mis. 3.	2. real. 19. mis. 1.
Yloz.	Abbadia.	0. real. 05. mis. 1.	1. real. 35. mis.
	Primicia.	0. real. 01. mis. 1.	0. real. 17. mis.
Ymizcoz	Abbadia.	0. real. 11. mis. 1.	4. real. 08. mis.
	Primicia.	0. real. 03. mis. 3.	1. real. 14. mis. 3.
Yndu- rayn.	Vicaria.	0. real. 04. mis. 2.	1. real. 24. mis. 3.
	Primicia.	0. real. 12. mis. 1.	4. real. 21. mis. 2.
	Capellania de don Miguel Ybañez Abbad de Reta.	0. real. 04. mis. 2.	1. real. 24. mis. 3.
	Capellania de don Miguel Garcia.	0. real. 03. mis. 3.	1. real. 14. mis. 3.

# YBARGOYTI.

## Tabla del Subsidio. Paga de cada plaza

	Confradia de la santis- sima Trinidad,	0. real. 03. mis. 3.	1. real. 14. mis. 3.
Yrifo.	Abbadia.	0. real. 15. mis. 1.	5. real. 26. mis.
	Primicia.	0. real. 04. mis. 3.	1. real. 28. mis. 1.
Yroyz.	Abbadia.	0. real. 16. mis. 2.	0. real. 06. mis. 3.
	Primicia.	0. real. 05. mis. 2.	2. real. 02. mis. 1.
	Fundacion de Missas de Martin de Candue ta.	0. real. 02. mis. 1.	0. real. 30. mis. 2.
	Fundacion de la casa de Yribarren.	0. real. 02. mis.	0. real. 27. mis.
Yzco.	Abbadia y beneficio.	0. real. 31. mis.	11. real. 22. mis. 2.
	Tierras de Abbadia.	0. real. 01. mis. 1.	0. real. 17. mis.
	Primicia.	0. real. 08. mis. 2.	3. real. 06. mis. 3.
	Fundaciones de la Par- rochia.	0. real. 06. mis.	2. real. 09. mis.
	Cófradia de Santiago de Loyti.	0. real. 02. mis. 1.	0. real. 30. mis. 2.
		97. real. 18. mis. 1.	1316. real. 12. mis. 2.

# Arciprestado de Ybargoyti.

Tabla del Escusado. Paga de cada plaza.

	Arcipreste.	0. real. 06. mis.	1. real. 34. mis. 20
Abaurrea alta y ba- xa.	Vicaria.	0. real. 14. mis. 3.	4. real. 26. mis. 20
	Cinco Beneficios.	1. real. 28. mis.	20. real. 32. mis.
	Primicia.	0. real. 28. mis. 30	9. real. 14. mis.
Abinca- no.	Abbadia.	0. real. 20. mis.	6. real. 19. mis.
	Primicia.	0. real. 06. mis. 2.	2. real. 04. mis. 2.
Acutayn.	Abbadia.	0. real. 02. mis.	0. real. 23. mis. 2.
	Primicia.	0. real. 01. mis.	0. real. 11. mis. 30
Adansa.	Abbadia rural.	0. real. 04. mis. 3.	1. real. 20. mis.
	Primicia.	0. real. 02. mis. 2.	0. real. 29. mis. 20
Aguina- ga.	Abbadia rural.	0. real. 06. mis.	1. real. 34. mis. 20
	Primicia.	0. real. 03. mis.	0. real. 35. mis. 10
Alcorriz.	Vicaria.	0. real. 01. mis. 2.	0. real. 17. mis. 30
	Quatro Beneficios.	0. real. 31. mis. 30	10. real. 13. mis. 10
	Primicia.	0. real. 19. mis.	6. real. 07. mis. 10
Amuco- ayn.	Abbadia rural.	0. real. 07. mis. 10	2. real. 13. mis. 10
	Primicia.	0. real. 02. mis. 20	0. real. 29. mis. 20
Andri- quiayn.	Abbadia.	0. real. 07. mis. 30	2. real. 19. mis. 10
	Primicia.	0. real. 02. mis. 30	0. real. 32. mis. 20
Aoyz.	Vicaria.	0. real. 11. mis.	3. real. 21. mis. 10
	Nueve Beneficios.	2. real. 08. mis. 30	26. real. 13. mis.
	Primicia.	1. real. 16. mis. 20	17. real. 05. mis.
Arce.	Abbadia.	0. real. 15. mis. 20	5. real. 02. mis. 10
	Primicia.	0. real. 05. mis.	1. real. 22. mis. 30

# YBARGOYTI

## Tabla del Escusado. Paga de cada plaza:

Ardanaz.	Abbadia y vn Beneficio.	1. real. 05. mis. 3.	13. real. 22. mis. 3.
	Primicia con las rurales de Echague y Yzaga.	0. real. 16. mis.	5. real. 08. mis.
Aria.	Abbadia.	0. real. 13. mis.	4. real. 08. mis. 3.
	Dos Beneficios.	0. real. 17. mis. 1.	5. real. 21. mis. 3.
	Primicia.	0. real. 10. mis. 1.	3. real. 12. mis. 2.
Aribe.	Abbadia.	0. real. 10. mis. 2.	3. real. 15. mis. 2.
	Primicia.	0. real. 03. mis. 2.	1. real. 05. mis. 1.
Arrieta.	Abbadia.	0. real. 28. mis. 2.	9. real. 11. mis.
	Primicia.	0. real. 08. mis. 2.	2. real. 28. mis.
Arrueta.	Abbadia rural.	0. real. 03. mis.	0. real. 35. mis. 1.
	Primicia.	0. real. 01. mis. 2.	0. real. 17. mis. 3.
Arteyz.	Abbadia y quatro Beneficios.	1. real. 03. mis.	12. real. 26. mis. 1.
	Primicia.	0. real. 11. mis. 1.	3. real. 24. mis. 1.
Asnoz.	Abbadia.	0. real. 07. mis. 2.	2. real. 16. mis. 1.
	Primicia.	0. real. 02. mis. 2.	0. real. 29. mis. 2.
Ayanz.	Abbadia.	0. real. 21. mis. 1.	6. real. 33. mis. 3.
	Primicia.	0. real. 05. mis. 3.	1. real. 31. mis. 3.
Ayçuria-ga.	Abbadia rural.	0. real. 01. mis. 1.	0. real. 14. mis. 3.
	Primicia.	0. real. 00. mis. 3.	0. real. 09. mis.
Azcoz.	Abbadia rural.	0. real. 02. mis.	0. real. 23. mis. 2.
	Primicia.	0. real. 01. mis.	0. real. 11. mis. 3.
Azpuroz.	Abbadia rural.	0. real. 03. mis. 1.	1. real. 02. mis. 1.
	Primicia.	0. real. 01. mis. 3.	0. real. 20. mis. 3.

Abba

## Tabla del Escusado. Paga de caja piaço.

Beorita.	Abbadia rural. Primicia.	0. real. 01. mis. 1. 0. real. 00. mis. 3.	0. real. 14. mis. 3. 0. real. 09. mis. 3.
Beorte- gui.	Abbadia. Primicia.	0. real. 27. mis. 3. 0. real. 09. mis. 1.	9. real. 02. mis. 1. 3. real. 00. mis. 3.
Beroyz.	Abbadia. Primicia.	0. real. 09. mis. 0. real. 03. mis.	2. real. 33. mis. 3. 0. real. 35. mis. 1.
Çabalça.	Vicaria. Primicia.	0. real. 04. mis. 1. 0. real. 03. mis. 3.	1. real. 14. mis. 1. real. 08. mis. 1.
Calba.	Abbadia. Primicia.	0. real. 22. mis. 1. 0. real. 07. mis. 1.	7. real. 09. mis. 2. 2. real. 13. mis. 1.
Cabalce- ta.	Vicaria. Primicia.	0. real. 03. mis. 0. real. 05. mis. 3.	0. real. 35. mis. 1. 1. real. 31. mis. 3.
Çaldayz.	Vicaria. Primicia.	0. real. 02. mis. 3. 0. real. 01. mis. 2.	0. real. 32. mis. 2. 0. real. 17. mis. 3.
Çadueta.	Abbadia. Primicia.	0. real. 15. mis. 2. 0. real. 05. mis.	5. real. 02. mis. 1. 1. real. 22. mis. 3.
Çazpe.	Abbadia. Primicia.	0. real. 16. mis. 1. 0. real. 05. mis. 2.	5. real. 11. mis. 1. real. 28. mis. 3.
Çeborayn rural.	Primicia.	0. real. 06. mis.	1. real. 34. mis. 2.
Çembo- çayn.	Vicaria. Tres beneficios. Primicia.	0. real. 03. mis. 1. 0. real. 22. mis. 3. 0. real. 12. mis. 2.	1. real. 02. mis. 1. 7. real. 15. mis. 2. 4. real. 03. mis.
Ciligue- ta.	Vicaria. Primicia.	0. real. 06. mis. 3. 0. real. 07. mis. 1.	2. real. 07. mis. 2. 2. real. 13. mis. 1.
Coroquo aya.	Abbadia.	0. real. 13. mis.	4. real. 08. mis. 3.

# YBARGOYTI

## Tabla del Escusado? Paga de cada plaza?

	Primicia.	0. real. 04. mis. 3.	1. real. 20. mis.
Quaçu.	Abbadia y vs Beneficio.	0. real. 25. mis. 2.	8. real. 11. mis. 3.
	Primicia.	0. real. 07. mis. 2.	2. real. 16. mis. 1.
	S. Miguel de Yçaga.	0. real. 03. mis. 1.	1. real. 02. mis. 1.
Cuazti jũ toa Viroz	Abbadia rural.	0. real. 07. mis.	2. real. 10. mis. 1.
	Primicia.	0. real. 02. mis. 1.	0. real. 26. mis. 2.
Cuça.	Abbadia.	0. real. 18. mis. 3.	6. real. 04. mis. 2.
	Primicia.	0. real. 06. mis. 1.	2. real. 01. mis. 2.
Çulueta.	Vicaria.	0. real. 04. mis. 1.	1. real. 14. mis.
	Quatro Beneficios.	0. real. 24. mis. 1.	7. real. 33. mis.
	Primicia.	0. real. 16. mis.	5. real. 08. mis.
Çunçarré	Abbadia.	0. real. 17. mis.	5. real. 19. mis. 3.
	Primicia.	0. real. 03. mis. 1.	1. real. 02. mis. 1.
Eçay.	Vicaria.	0. real. 04. mis. 2.	1. real. 17. mis.
	Primicia.	0. real. 10. mis.	3. real. 09. mis. 2.
Echagne.	Abbadia rural.	0. real. 03. mis. 1.	1. real. 02. mis. 1.
Elorz.	Vicaria.	0. real. 08. mis.	2. real. 22. mis.
	Primicia.	0. real. 14. mis.	4. real. 20. mis. 2.
Equi- luayn.	Abbadia.	0. real. 15. mis. 1.	4. real. 35. mis. 1.
	Primicia.	0. real. 04. mis. 2.	1. real. 17. mis.
Erdo- çayn.	Vicaria.	0. real. 05. mis. 2.	1. real. 28. mis. 3.
	Primicia.	0. real. 06. mis. 2.	2. real. 04. mis. 2.
Espoz.	Vicaria.	0. real. 05. mis.	1. real. 22. mis. 3.
	Primicia.	0. real. 03. mis. 1.	1. real. 02. mis. 1.

## Tabla del Escusado. Paga de cada plaza.

Ezperun.	Abbadia. Primicia.	0. real. 19. mis. 2. 0. real. 06. mis. 1.	6. real. 13. mis. 1. 2. real. 01. mis. 2.
Ezpilaga.	Abbadia rural. Primicia.	0. real. 01. mis. 3. 0. real. 01. mis.	0. real. 20. mis. 3. 0. real. 11. mis. 3.
Galduroz	Abbadia. Primicia.	0. real. 18. mis. 0. real. 06. mis.	5. real. 31. mis. 2. 1. real. 34. mis. 2.
Garayoa.	Vicaria. Quatro Beneficios. Primicia.	0. real. 07. mis. 1. 0. real. 23. mis. 3. 0. real. 11. mis. 2.	2. real. 13. mis. 1. 7. real. 27. mis. 1. 3. real. 27. mis. 1.
Garbala.	Abbadia rural. Primicia.	0. real. 02. mis. 1. 0. real. 01. mis. 1.	0. real. 26. mis. 2. 0. real. 14. mis. 3.
Garralda	Abbadia con el Bene- ficio anexo. Seys Beneficios. Primicia.	0. real. 10. mis. 2. 1. real. 01. mis. 2. 0. real. 15. mis. 3.	3. real. 15. mis. 2. 12. real. 08. mis. 3. 5. real. 05. mis. 1.
Gorrayz	Abbadia. Primicia.	0. real. 09. mis. 0. real. 03. mis.	2. real. 33. mis. 3. 0. real. 35. mis. 1.
Grez.	Abbadia y vn benefi- cio. Primicia.	0. real. 29. mis. 1. 0. real. 08. mis.	9. real. 19. mis. 3. 3. real. 22. mis.
Guirgui- rayn.	Abbadia. Primicia.	0. real. 10. mis. 2. 0. real. 03. mis. 2.	5. real. 15. mis. 2. 1. real. 05. mis. 1.
Gurpe- gui.	Abbadia. Primicia.	0. real. 10. mis. 2. 0. real. 03. mis. 2.	3. real. 15. mis. 2. 1. real. 05. mis. 1.
Iauniz.	Abbadia. Primicia.	0. real. 19. mis. 2. 0. real. 06. mis. 3.	6. real. 13. mis. 1. 2. real. 07. mis. 2.

YBARGOYTI.

Tabla del Escusado. Paga de cada plaza.

Laboa.	Abbadia. Primicia.	0. real. 03. mis. 2. 0. real. 01. mis. 3.	1. real. 05. mis. 1. 0. real. 20. mis. 3.
Lacabe.	Abbadia. Primicia.	0. real. 20. mis. 1. 0. real. 05. mis. 3.	6. real. 22. mis. 0. 1. real. 31. mis. 3.
Larrágoz	Abbadia. Primicia.	0. real. 19. mis. 2. 0. real. 05. mis. 2.	6. real. 13. mis. 1. 1. real. 28. mis. 3.
Lecaun.	Abbadia. Primicia.	0. real. 18. mis. 0. real. 06. mis.	5. real. 31. mis. 2. 1. real. 34. mis. 2.
Lerruz.	Abbadia. Quatro Beneficios. Primicia.	0. real. 23. mis. 3. 0. real. 23. mis. 3. 0. real. 14. mis.	7. real. 27. mis. 1. 7. real. 27. mis. 1. 4. real. 20. mis. 2.
Leyun.	Abbadia. Primicia.	0. real. 10. mis. 1. 0. real. 03. mis. 2.	3. real. 12. mis. 1. 1. real. 05. mis. 1.
Liberry.	Abbadia rural. Primicia.	0. real. 13. mis. 1. 0. real. 02. mis. 3.	4. real. 11. mis. 3. 0. real. 32. mis. 2.
Licarra- ga.	Vicaria. Vn Beneficio. Primicia.	0. real. 04. mis. 0. real. 09. mis. 1. 0. real. 09. mis.	1. real. 11. mis. 3. real. 00. mis. 3. 2. real. 33. mis. 3.
Ligoayn.	Abbadia y vn benefi- cio. Primicia.	1. real. 01. mis. 2. 0. real. 12. mis. 2.	12. real. 08. mis. 3. 4. real. 03. mis.
Lufarreta	Abbadia. Primicia.	0. real. 12. mis. 1. 0. real. 04. mis. 1.	4. real. 1. real. 14. mis.
Méduue ra.	Abbadia. Primicia.	0. real. 11. mis. 0. real. 03. mis. 3.	3. real. 21. mis. 1. 1. real. 08. mis. 1.
Monrreal	Vicaria de Santa Maria	0. real. 04. mis. 2.	1. real. 17. mis. Nue



## Tabla del Escufado. Paga de cada plaço.

	Nueve Beneficios. Primicia.	1. real. 19. mis. 1. 1. real. 10. mis. 3.	18. real. 01. mis. 1. 15. real. 09. mis. 2.
Mugueta Xarra.	Abbadia rural. Primicia.	0. real. 04. mis. 1. 0. real. 02. mis. 1.	1. real. 14. mis. 2. 0. real. 26. mis. 3.
Muniayn.	Abbadia. Primicia.	0. real. 09. mis. 3. 0. real. 03. mis.	3. real. 06. mis. 3. 0. real. 35. mis. 1.
Muru.	Abbadia rural. Primicia.	0. real. 04. mis. 2. 0. real. 02. mis. 1.	1. real. 17. mis. 0. real. 26. mis. 2.
Nagore.	Abbadia y Beneficio. Primicia.	0. real. 26. mis. 0. real. 08. mis. 2.	8. real. 17. mis. 2. 2. real. 28. mis.
Naxurrie ta.	Vicaria. Primicia.	0. real. 06. mis. 0. real. 11. mis.	1. real. 34. mis. 2. 3. real. 21. mis. 1.
Olauerri	Vicaria. Primicia.	0. real. 02. mis. 3. 0. real. 04. mis. 3.	0. real. 32. mis. 2. 1. real. 20. mis.
Olleta.	Abbadia. Primicia.	0. real. 08. mis. 0. real. 02. mis. 3.	2. real. 22. mis. 0. real. 32. mis. 2.
Oloriz in ferior.	Abbadia rural. Primicia.	0. real. 01. mis. 1. 0. real. 00. mis. 3.	0. real. 14. mis. 3. 0. real. 09. mis.
Oloriz su perior.	Abbadia rural. Primicia.	0. real. 02. mis. 3. 0. real. 01. mis. 1.	0. real. 32. mis. 2. 0. real. 14. mis. 3.
Orbara.	Abbadia con el Bene- ficio anexo. Tres Beneficios. Primicia.	0. real. 10. mis. 0. real. 17. mis. 0. real. 09. mis.	3. real. 09. mis. 2. 5. real. 19. mis. 3. 2. real. 33. mis. 3.
Orbayce ta.	Abbadia con el Bene- ficio anexo.	0. real. 09. mis. 2.	3. real. 03. mis. 3.

Quatro

# YBARGOYTI.

## Tabla del Escusado. Paga de cada plaza.

	Quatro Beneficios, Primicia.	0. real. 21. mis. 0. real. 10. mis.	6. real. 30. mis. 3. 3. real. 09. mis. 2.
Orbayz.	Abbadia. Primicia.	0. real. 30. mis. 0. real. 10. mis.	9. real. 28. mis. 2. 3. real. 09. mis. 2.
Orozbe- gelu.	Abbadia y dos Bene- ficios. Primicia.	1. real. 22. mis. 0. real. 18. mis.	18. real. 33. mis. 2. 5. real. 31. mis. 2.
Ofa.	Abbadia. Primicia.	0. real. 15. mis. 1. 0. real. 05. mis.	4. real. 35. mis. 1. 1. real. 22. mis. 3.
Otano.	Vicaria. Vn beneficio. Primicia.	0. real. 05. mis. 2. 0. real. 08. mis. 0. real. 08. mis.	1. real. 28. mis. 3. 1. real. 22. mis. 2. real. 22. mis.
Ozcariz.	Abbadia. Primicia.	1. real. 02. mis. 0. real. 12. mis. 3.	12. real. 14. mis. 2. 4. real. 06. mis.
Redin.	Abbadia y Beneficio. Primicia.	0. real. 33. mis. 0. real. 10. mis.	10. real. 27. mis. 3. 3. real. 09. mis. 1.
Reta.	Abbadia y vn Benefi- cio. Primicia.	0. real. 22. mis. 3. 0. real. 07. mis. 1.	7. real. 15. mis. 2. 2. real. 13. mis. 1.
Salinas cabe Mór- real.	Vicaria. Cinco beneficios. Primicia.	0. real. 07. mis. 2. 0. real. 28. mis. 3. 0. real. 15. mis. 3.	2. real. 16. mis. 1. 9. real. 14. mis. 5. real. 05. mis. 1.
S. Roman de Yçaga.	Abbadia rural.	0. real. 04. mis.	1. real. 11. mis.
Santa fee de Gari- foayn.	Priorato. Primicia.	0. real. 14. mis. 1. 0. real. 01. mis. 2.	4. real. 23. mis. 2. 0. real. 17. mis. 3.
Saragüeta	Abbadia.	0. real. 17. mis. 2.	5. real. 25. mis. 3. Pri.

Tabla del Escufado. Paga de cada plaza.

	Primicia.	0. real. 05. mis. 2.	1. real. 28. mis. 3.
Sangariz.	Abbadia.	0. real. 21. mis.	6. real. 30. mis. 3.
	Primicia.	0. real. 05. mis. 3.	1. real. 31. mis. 3.
Turrillas.	Vicaria.	0. real. 08. mis. 2.	2. real. 28. mis.
	Primicia.	0. real. 12. mis. 2.	4. real. 03. mis.
Velocayn y Mendioz.	Abbadia y vn Beneficio.	1. real. 02. mis.	12. real. 14. mis. 3.
	Primicia.	0. real. 10. mis. 1.	3. real. 12. mis. 2.
Vefolla.	Abbadia.	0. real. 19. mis. 1.	6. real. 10. mis. 1.
	Primicia.	0. real. 06. mis. 2.	2. real. 04. mis. 2.
Villauca de Aoyz.	Vicaria.	0. real. 06. mis. 1.	2. real. 01. mis. 2.
	Primicia.	0. real. 11. mis. 1.	3. real. 24. mis. 1.
Villanueva cabe Arrieta.	Abbadia.	0. real. 09. mis. 2.	3. real. 03. mis. 3.
	Primicia.	0. real. 03. mis. 1.	1. real. 02. mis. 1.
Villanueva.	Abbadia con el Beneficio anexo.	0. real. 17. mis. 2.	5. real. 25. mis. 3.
	Quatro Beneficios.	1. real. 16. mis. 3.	17. real. 08. mis.
	Primicia.	0. real. 23. mis. 2.	7. real. 24. mis. 1.
Vrdiroz.	Abbadia.	0. real. 08. mis. 3.	2. real. 31. mis.
	Primicia.	0. real. 02. mis. 3.	0. real. 32. mis. 2.
Vnciti.	Vicaria.	0. real. 04. mis. 2.	1. real. 17. mis.
	Tres Beneficios.	0. real. 16. mis. 1.	5. real. 11. mis.
	Primicia.	0. real. 18. mis. 3.	6. real. 04. mis. 2.
Vrbicayn.	Abbadia.	0. real. 24. mis. 2.	8. real.
	Primicia.	0. real. 07. mis.	2. real. 10. mis. 1.
Vriz.	Abbadia y Beneficio.	0. real. 30. mis. 1.	9. real. 31. mis. 2.

# YBARGOYTI:

## Tabla del Escusado. Paga de cada plaza

	Primicia.	0. real. 10. mis.	3. real. 09. mis. 2.
Vroa:	Abbadia.	0. real. 02. mis. 1.	0. real. 26. mis. 2.
	Primicia.	0. real. 01. mis. 1.	0. real. 14. mis. 3.
Vroz.	Abbadia y vn Benefi- cio.	0. real. 24. mis. 3.	8. real. 03. mis.
	Primicia.	0. real. 07. mis. 1.	2. real. 13. mis. 1.
Vrricel- qui.	Abbadia.	0. real. 16. mis.	5. real. 08. mis.
	Primicia.	0. real. 05. mis. 1.	1. real. 25. mis. 3.
Vrrobi.	Abbadia rural.	0. real. 02. mis.	0. real. 23. mis. 2.
	Primicia.	0. real. 01. mis.	0. real. 11. mis. 3.
Vvroz.	Vicaria sin el Benefi- cio.	0. real. 08. mis. 1.	2. real. 25. mis.
	Doze Beneficios.	1. real. 22. mis. 2.	19. real. 03. mis. 2.
	Primicia.	1. real. 03. mis.	12. real. 26. mis. 1.
Vfoz.	Abbadia.	0. real. 11. mis. 1.	3. real. 24. mis. 1.
	Primicia.	0. real. 03. mis. 3.	1. real. 08. mis. 1.
Yarniz.	Abbadia.	0. real. 18. mis. 2.	6. real. 01. mis. 2.
	Primicia.	0. real. 06. mis.	1. real. 34. mis. 2.
Ycanoz.	Abbadia.	0. real. 12. mis. 3.	4. real. 06. mis.
	Primicia.	0. real. 04. mis. 1.	1. real. 14. mis.
Ydocin.	Vicaria.	0. real. 06. mis. 3.	2. real. 07. mis. 1.
	Primicia.	0. real. 11. mis. 2.	3. real. 27. mis. 1.
Ydcate.	Vicaria.	0. real. 04. mis. 2.	1. real. 17. mis.
	Primicia.	0. real. 06. mis. 3.	2. real. 07. mis. 2.
Yelz.	Abbadia.	0. real. 17. mis. 1.	5. real. 22. mis. 3.
	Primicia.	0. real. 06. mis. 3.	2. real. 07. mis. 2.

Abba

Tabla del Escusado. Paga de cada plaza.

Yloz.	Abbadia. Primicia.	0. real. 05. mis. 1. 0. real. 01. mis. 1.	1. real. 25. mis. 3. 0. real. 14. mis. 3.
Ymizcoz	Abbadia. Primicia.	0. real. 11. mis. 1. 0. real. 03. mis. 3.	3. real. 24. mis. 1. 1. real. 08. mis. 1.
Yndu- rayn.	Vicaria. Primicia.	0. real. 04. mis. 2. 0. real. 12. mis. 1.	1. real. 17. mis. 4. real.
Yrifo.	Abbadia. Primicia.	0. real. 15. mis. 1. 0. real. 04. mis. 3.	4. real. 35. mis. 1. 1. real. 20. mis.
Yfoyz.	Abbadia. Primicia.	0. real. 16. mis. 1. 0. real. 05. mis. 2.	5. real. 11. mis. 1. real. 28. mis. 3.
Yzco.	Abbadia y vn Benefi- cio. Primicia.	0. real. 31. mis. 0. real. 08. mis. 3.	10. real. 04. mis. 1. 2. real. 31. mis.
		<b>84. real. 23. mis. 2.</b>	<b>994. real. 24. mis. 1.</b>

# Arciprestado de Ybargoyti:

Subsidio y Escusado juntos en cada plaza.

Arcipreste.	De sus derechos.	4. real. 07. mis. 2.
Abaurrea alta y baxa.	Vicaria.	10. real. 06. mis. 1.
	Beneficios.	44. real. 32. mis.
	Primicia.	20. real. 06. mis. 1.
Abinçano.	Abbadia.	14. real. 01. mis.
	Primicia.	4. real. 30. mis. 2.
Acutayn.	Abbadia.	1. real. 14. mis. 2.
	Primicia.	0. real. 25. mis. 1.
Adansa.	Rural.	3. real. 12. mis. 1.
	Primicia.	1. real. 27. mis. 1.
Aguinaga.	Abbadia rural.	4. real. 07. mis. 2.
	Primicia.	2. real. 03. mis. 3.
Alcorriz.	Vicaria.	1. real. 02. mis.
	Beneficios.	23. real. 14. mis. 2.
	Primicia.	13. real. 11. mis. 3.
Amucoayn.	Abbadia rural.	5. real. 03. mis. 1.
	Primicia.	3. real. 27. mis. 1.
Andriquiayn.	Abbadia.	5. real. 16. mis.
	Primicia.	1. real. 30. mis. 1.
Aoyz.	Vicaria.	7. real. 25. mis. 3.
	Beneficios.	58. real. 18. mis. 3.
	Primicia.	36. real. 29. mis. 3.
Arce.	Abbadia.	10. real. 31. mis. 2.
	Primicia.	3. real. 18. mis. 1.

Abba-

## Subsidio y Escusado juntos en cada plaza.

Ardanaz.	Abbadia y Beneficio.	29. real. 07. mis. 2.
	Tierras de Abbadia.	0. real. 20. mis. 1.
	Tierras de Beneficio.	0. real. 10. mis. 1.
	Primicia con las rurales de Echague e Yzaga.	11. real. 08. mis.
Aria.	Abbadia con el Beneficio anexo.	9. real. 10. mis.
	Beneficios.	12. real. 03. mis. 3.
	Primicia.	7. real. 07. mis.
Aribe.	Abbadia.	7. real. 13. mis. 1.
	Primicia.	2. real. 16. mis. 2.
Arrieta.	Abbadia.	19. real. 35. mis. 3.
	Primicia.	5. real. 34. mis. 3.
Arrueta.	Abbadia rural.	2. real. 03. mis. 3.
	Primicia.	1. real. 02. mis.
Arteyz.	Abbadia y Beneficios.	27. real. 12. mis. 3.
	Tierras de Abbadia y fundaciones.	0. real. 17. mis.
	Primicia.	7. real. 28. mis. 3.
Asnoz.	Abbadia.	5. real. 09. mis. 2.
	Primicia.	1. real. 27. mis. 1.
Ayanzo.	Abbadia.	14. real. 32. mis. 3.
	Primicia.	4. real. 01. mis. 2.
Ayçuria. ga.	Abbadia rural.	0. real. 31. mis. 3.
	Primicia.	0. real. 19. mis. 1.
Azcoz.	Abbadia rural.	1. real. 14. mis. 2.
	Primicia.	0. real. 25. mis. 1.

# YBARGOYTI.

Subsidio y Escusado juntos en cada plaza.

Azpuroz	Abbadia rural. Primicia.	2. real. 10. mis. 7. 1. real. 08. mis. 2.
Beorita.	Abbadia rural. Primicia.	0. real. 31. mis. 3. 0. real. 19. mis. 1.
Beorte- gui.	Abbadia. Primicia.	19. real. 17. mis. 16. real. 17. mis. 3.
Beroyz.	Abbadia. Primicia.	6. real. 11. mis. 1. 2. real. 03. mis. 3.
Çabalça.	Vicaria. Primicia.	2. real. 35. mis. 2. 2. real. 23. mis.
Cabalce- ta.	Vicaria. Primicia.	2. real. 03. mis. 3. 4. real. 01. mis. 2.
Çalba.	Abbadia. Primicia.	16. real. 19. mis. 3. 5. real. 10. mis.
Çaldayz.	Vicaria. Primicia.	7. real. 33. mis. 3. 2. real. 02. mis.
Çadueta	Abbadia. Primicia.	11. real. 09. mis. 3. real. 18. mis. 1.
Çazpe.	Abbadia. Primicia.	11. real. 14. mis. 2. 3. real. 31. mis.
Çeborayn	Vicaria. Beneficios. Primicia.	2. real. 10. mis. 1. 16. real. 35. mis. 3. 8. real. 27. mis. 3.
Cembo- çayn.	Primicia rural.	4. real. 07. mis. 2.
Ciligue- ta.	Vicaria.	4. real. 26. mis. 3. Pri



Subsidio y Escusado juntos en cada plaza.

	Primicia.	5. real. 03. mis. 1.
Coroquo ayn.	Abbadia: Primicia.	9. real. 04. mis. 2. 3. real. 12. mis. 1.
Çuaçu.	Abbadia y Beneficio. Primicia. San Miguel de Yçaga.	17. real. 32. mis. 5. real. 09. mis. 2. 2. real. 10. mis. 1.
Cuazti jū soa Virroz	Abbadia rural. Primicia.	4. real. 32. mis. 3. 1. real. 21. mis.
Çuça.	Abbadia: Primicia.	13. real. 15. mis. 3. 4. real. 14. mis.
Çulueta.	Vicaria. Beneficios. Primicia.	2. real. 35. mis. 2. 27. real. 00. mis. 2. 11. real. 28. mis. 1.
Çunçarrē	Abbadia: Primicia.	11. real. 33. mis. 1. 2. real. 10. mis. 1.
Ecay.	Vicaria. Primicia.	3. real. 05. mis. 3. 7. real. 00. mis. 2.
Echague.	Abbadia rural.	2. real. 10. mis. 1.
Elorz.	Vicaria. Primicia.	5. real. 22. mis. 9. real. 29. mis. 2.
Equi- suayn.	Abbadia: Primicia.	10. real. 25. mis. 1. 3. real. 05. mis. 3.
Erdo- çayn.	Vicaria. Primicia.	3. real. 31. mis. 4. real. 20. mis. 1.
Espoz.	Vicaria.	3. real. 18. mis. 1. Pri

## Y B A R G O Y T I

Subsidio y Ecusado juntos en cada plaza.

	Primicia.	2. real. 10. mis. 10.
Ezperun.	Abbadia.	13. real. 24. mis. 20.
	Primicia.	4. real. 14. mis.
Ezpilaga.	Abbadia rural.	1. real. 08. mis. 20.
	Primicia.	0. real. 25. mis. 1.
Galduroz.	Abbadia.	12. real. 22. mis. 20.
	Primicia.	4. real. 07. mis. 20.
Garayoa.	Vicaria.	5. real. 03. mis. 10.
	Beneficios.	16. real. 24. mis.
	Tierras de Abbadia.	0. real. 03. mis. 20.
	Primicia.	8. real. 02. mis. 20.
Garbala.	Abbadia rural.	1. real. 21. mis.
	Primicia.	0. real. 31. mis. 30.
Garralda.	Abbadia con el Beneficio anexo.	7. real. 20. mis.
	Beneficios.	26. real. 11. mis.
	Primicia.	11. real. 02. mis.
Gorrayz.	Abbadia.	6. real. 11. mis. 10.
	Primicia.	2. real. 03. mis. 30.
Greza.	Abbadia y beneficio.	20. real. 18. mis. 30.
	Primicia.	5. real. 22. mis.
Guitguitayn.	Abbadia.	7. real. 13. mis. 10.
	Primicia.	2. real. 16. mis. 20.
Gurpegui.	Abbadia.	7. real. 13. mis. 10.
	Primicia.	2. real. 16. mis. 20.
Ianariz.	Abbadia.	14. real. 05. mis. 20.
	Pri	

## Subsidio y Escusado juntos en cada plaza

	Primicia	4. real. 26. mis. 3.
Laboa.	Abbadia.	4. real. 02. mis.
	Primicia.	1. real. 08. mis. 2.
Lacabe.	Abbadia.	14. real. 27. mis. 3.
	Primicia.	4. real. 01. mis. 2.
Larrágoz	Abbadia.	13. real. 24. mis. 2.
	Primicia.	3. real. 31. mis.
Lecaun.	Abbadia.	12. real. 19. mis. 2.
	Primicia.	4. real. 07. mis. 2.
Lerruz.	Abbadia.	18. real. 06. mis.
	Primicia.	9. real. 29. mis. 1.
	Beneficios.	16. real. 24. mis.
Leyun.	Abbadia.	7. real. 10. mis. 1.
	Primicia.	2. real. 16. mis. 2.
Liberri.	Abbadia rural.	9. real. 10. mis. 3.
	Primicia.	1. real. 33. mis. 3.
Licarra- ga.	Vicaria.	2. real. 29. mis.
	Beneficio.	6. real. 24. mis. 2.
	Primicia.	6. real. 28. mis. 1.
Ligoayn.	Abbadia y Beneficio.	26. real. 11. mis.
	Primicia.	9. real. 12. mis.
Lufarre- ta.	Abbadia.	8. real. 21. mis. 2.
	Primicia.	2. real. 35. mis. 2.
Médinue ta.	Abbadia.	7. real. 25. mis. 3.
	Primicia.	2. real. 23. mis.

# YBARGOYTI

## Subsidio y Escusado juntos en cada plaza.

Monrreal	Vicaria.	3. real. 12. mis. 2.
	Beneficios.	38. real. 27. mis. 1.
	Primicia.	32. real. 28. mis. 3.
Mugueta Xarra.	Abbadia rural.	2. real. 35. mis. 2.
	Primicia.	1. real. 17. mis. 2.
Muniayn.	Abbadia.	6. real. 30. mis. 2.
	Primicia.	2. real. 02. mis. 3.
Muru.	Abbadia rural.	3. real. 05. mis. 3.
	Primicia.	1. real. 21. mis.
Nagore.	Abbadia y Penefficio.	18. real. 08. mis. 2.
	Tierras de Abbadia.	0. real. 17. mis.
	Primicia.	5. real. 34. mis. 3.
Naxurrie ta.	Vicaria.	4. real. 07. mis. 2.
	Primicia.	7. real. 25. mis. 3.
Olaberri	Vicaria.	1. real. 33. mis. 3.
	Primicia.	3. real. 12. mis. 1.
Olleta.	Abbadia.	5. real. 22. mis.
	Primicia.	1. real. 33. mis. 3.
Oloriz in ferior.	Abbadia rural.	0. real. 31. mis. 3.
	Primicia.	0. real. 19. mis. 1.
Oloriz su perior.	Abbadia rural.	1. real. 33. mis. 3.
	Primicia.	0. real. 31. mis. 3.
Orbara.	Abbadia con el Bene- ficio anexo.	7. real. 00. mis. 2.
	Tres Beneficios.	11. real. 33. mis. 1.
	Primicia.	6. real. 11. mis. 1.

Abba:

## Subsidio y Escusado juntos en cada plaza.

Orbayce ta.	Abbadia con el Bene- ficio anexo. Beneficios. Primicia.	6. real. 24. mis. 14. real. 26. mis. 1. 7. real. 00. mis. 2.
Orbayz.	Abbadia. Primicia.	22. real. 23. mis. 7. real. 00. mis. 2.
Orozbe- telu.	Abbadia y Beneficios. Primicia.	41. real. 02. mis. 12. real. 22. mis. 2.
Offa.	Abbadia. Primicia.	11. real. 19. mis. 2. 3. real. 18. mis. 1.
Orano.	Vicaria. Beneficio. Primicia.	3. real. 31. mis. 5. real. 22. mis. 5. real. 22. mis.
Ozcariz.	Abbadia. Primicia.	27. real. 18. mis. 8. real. 34. mis. 1.
Redin.	Abbadia y Beneficio. Tierras de Abbadia. Primicia.	23. real. 05. mis. 1. 1. real. 14. mis. 3. 7. real. 00. mis. 1.
Reta.	Abbadia y Beneficio. Primicia.	15. real. 34. mis. 3. 5. real. 03. mis. 1.
Salinas cabe Mór- real.	Vicaria. Beneficios. Primicia.	5. real. 09. mis. 2. 20. real. 06. mis. 1. 21. real. 02. mis.
S. Roman de Yçaga.	Abbadia rural.	2. real. 29. mis.
Santa fee de Gari- foayn.	Priorato. Primicia.	10. real. 10. mis. 1. real. 02. mis.

# YBARGOYTI.

Subsidio y Escusado juntos en cada plaza.

Saraguetta.	Abbadia. Primicia.	12. real. 10 mis. 5. real. 31. mis.
San gariz.	Abbadia. Primicia.	14. real. 26. mis. 1. 4. real. 01. mis. 2.
Turrillas.	Vicaria. Primicia.	5. real. 34. mis. 3. 8. real. 27. mis. 3.
Velocayn y Mendio roz	Abbadia y Beneficio. Primicia.	26. real. 30. mis. 2. 7. real. 07. mis.
Vesolla.	Abbadia. Primicia.	13. real. 18. mis. 1. 4. real. 20. mis. 1.
Villanueva de Aoyz.	Abbadia. Primicia.	4. real. 14. mis. 7. real. 32. mis. 1.
Villanueva.	Abbadia con el Beneficio anexo. Beneficios. Primicia.	12. real. 10. mis. 37. real. 00. mis. 1. 16. real. 17. mis. 2.
Villanueva cabe Arrieta.	Abbadia. Primicia.	6. real. 14. mis. 2. real. 10. mis. 1.
Vnciti.	Vicaria. Beneficios. Primicia.	3. real. 05. mis. 3. 11. real. 34. mis. 3. 13. real. 05. mis. 3.
Vrbicayn	Abbadia. Primicia.	17. real. 30. mis. 2. 4. real. 32. mis. 3.
Vrdiroz.	Abbadia. Primicia.	6. real. 05. mis. 1. 1. real. 33. mis. 3.
Vriz.	Abbadia y beneficio.	21. real. 15. mis. 3. Pri

Subsidio y Escusado juntos en cada plaço.

	Primicia.	7. real. 00. mis. 2.
Yroa:	Abbadia rural. Primicia.	1. real. 21. mis. 0. real. 31. mis. 3.
Yroz.	Abbadia y Beneficio. Tierras de Abbadia. Primicia.	17. real. 13. mis. 1. real. 04. mis. 5. real. 03. mis. 1.
Yrricel- qui.	Abbadia. Primicia.	11. real. 08. mis. 3. real. 24. mis. 3.
Yrrobi.	Abbadia rural. Primicia.	1. real. 14. mis. 2. 0. real. 25. mis. 1.
Yrroz.	Vicaria sin Beneficio. Beneficios. Primicia.	5. real. 28. mis. 2. 40. real. 21. mis. 2. 27. real. 12. mis. 3.
Yfoz.	Abbadia. Primicia.	8. real. 16. mis. 2. 2. real. 23. mis.
Yarniz.	Abbadia. Primicia.	13. real. 26. mis. 1. 4. real. 07. mis. 2.
Ycanoz.	Abbadia. Primicia.	8. real. 34. mis. 1. 2. real. 35. mis. 2.
Ydocin.	Vicaria. Primicia.	4. real. 26. mis. 3. 8. real. 02. mis. 2.
Ydo ate.	Vicaria. Primicia.	3. real. 05. mis. 3. 4. real. 26. mis. 3.
Yelz.	Abbadia. Primicia.	12. real. 24. mis. 4. real. 23. mis. 1.

# YBARGOY TI.

Subsidio y Escusado juntos en cada plaço.

Yloz.	Abbadia. Primicia.	3. real. 24. mis. 3. 0. real. 31. mis. 3.
Ymizcoz	Abbadia. Primicia.	7. real. 32. mis. 1. 2. real. 23. mis.
Yndu- rayn.	Vicaria. Primicia.	3. real. 05. mis. 3. 8. real. 21. mis. 2.
Yrifo.	Abbadia. Primicia.	10. real. 25. mis. 7. 3. real. 12. mis. 1.
Yfoyz.	Abbadia. Primicia.	11. real. 18. mis. 3. real. 31. mis.
Yzco.	Abbadia y beneficio. Tierras de Abbadia. primicia.	21. real. 27. mis. 3. 0. real. 17. mis. 6. real. 01. mis. 3.
		<hr/> 2311. real. 00. mis. 3. <hr/>



Sumario de lo que todas las rentas Eclesiasticas de cada lugar juntas pagan de Subsidio y Escusado en este Arciprestado cada plaço.

Arcipreste:	4. real. 07. mis. 2.	Cuaçu.	27. real. 28. mis. 1.
A baurrea alta y baxa.	81. real. 05. mis. 1.	Cuazti junto a Viroz.	6. real. 17. mis. 3.
Abinçano.	20. real. 23. mis. 3.	Cuça.	17. real. 29. mis. 3.
Acutayn.	2. real. 03. mis. 3.	Çulueta.	31. real. 28. mis. 1.
Adansa.	5. real. 03. mis. 2.	Cunçarren.	14. real. 07. mis. 2.
Aguinaga.	6. real. 11. mis. 1.	Eçay.	10. real. 19. mis. 3.
Alçorritz.	40. real. 08. mis.	Echague.	2. real. 10. mis. 1.
Amucoayn.	6. real. 30. mis. 2.	Elorz.	18. real. 09. mis.
Andriquiayn.	7. real. 10. mis. 1.	Equisuayn.	13. real. 31. mis.
Aoyz.	119. real. 34. mis.	Erdoçayn.	8. real. 15. mis. 1.
Arce.	14. real. 13. mis. 3.	Espoz.	5. real. 28. mis. 2.
Ardanaz.	41. real. 10. mis.	Ezperun.	18. real. 01. mis. 2.
Aria.	28. real. 21. mis. 3.	Ezpilaga.	1. real. 33. mis. 3.
Aribe.	9. real. 29. mis. 3.	Galduroz.	16. real. 30. mis.
Arrieta.	25. real. 34. mis. 2.	Garayoa.	31. real. 08. mis. 2.
Arrueta.	3. real. 05. mis. 3.	Garbala.	2. real. 16. mis. 3.
Arteyz.	36. real. 07. mis. 1.	Garralda.	44. real. 33. mis.
Asnoz.	7. real. 00. mis. 3.	Gorrayz.	8. real. 15. mis.
Ayanz.	18. real. 34. mis. 1.	Greç.	27. real. 03. mis. 2.
Ayçuriaga.	1. real. 15. mis.	Guirguitayn.	9. real. 29. mis. 3.
Azcoz.	2. real. 03. mis. 3.	Gurpegui.	9. real. 29. mis. 3.
Azpurz.	3. real. 18. mis. 3.	Ianariz.	18. real. 32. mis. 1.
Beorita.	1. real. 15. mis.	Laboa.	5. real. 10. mis. 2.
Beortegui.	28. real. 18. mis.	Lacabe.	18. real. 29. mis. 1.
Beroyz.	8. real. 15. mis.	Larrangoz.	17. real. 26. mis. 1.
Çabalça.	6. real. 30. mis. 2.	Lecaun.	17. real. 21. mis. 2.
Çabalçeta.	6. real. 05. mis. 1.	Lerruz.	44. real. 23. mis. 2.
Calba.	21. real. 29. mis. 3.	Leyun.	9. real. 26. mis. 3.
Caldayz.	2. real. 35. mis. 3.	Liberrri.	11. real. 08. mis. 2.
Candueta.	14. real. 27. mis. 2.	Liçarraga.	17. real. 17. mis. 3.
Çazpe.	15. real. 09. mis. 2.	Liçoayn.	38. real. 33. mis. 3.
Çeborayn rural.	4. real. 07. mis. 2.	Lufarreta.	11. real. 21. mis.
Çemboçayn.	29. real. 09. mis. 3.	Mendinueta.	10. real. 12. mis. 3.
Çiligueta.	9. real. 30. mis.	Monrreal.	80. real. 08. mis. 1.
Çoroqueayn.	12. real. 16. mis. 3.	Mugueta Xarra.	4. real. 17. mis.
		Muniayn.	

Y B A R G O Y T I.

Muniayn.	12. real. 25. mis. 1.	dioroz.	38. real. 05. mis. 2.
Muru.	4. real. 26. mis. 3.	Vefolla.	18. real. 02. mis. 2.
Nagore.	24. real. 24. mis. 1.	Villauacabe Aoyz.	15. real. 00. mis. 1.
Naxurieta.	11. real. 33. mis. 1.	Villanueua cabe	
Olaberrí.	5. real. 10. mis.	Arrieta.	08. real. 34. mis. 2.
Olleta.	7. real. 19. mis. 3.	Villanueua.	68. real. 30. mis.
Oloriz inferior.	1. real. 15. mis.	Vrdiroz.	08. real. 03. mis.
Oloriz superior.	02. real. 29. mis. 2.	Vnciti.	30. real. 12. mis. 3.
Orbara.	25. real. 09. mis.	Vrbicayn.	23. real. 08. mis. 1.
Orbayceta.	33. real. 13. mis. 3.	Vriz.	28. real. 15. mis. 1.
Orbayz.	29. real. 23. mis. 2.	Vroa.	2. real. 16. mis. 3.
Oroz Betelu.	55. real. 02. mis. 1.	Vroz.	36. real. 31. mis. 2.
Ossa.	15. real. 01. mis. 3.	Vrricelqui.	14. real. 32. mis. 3.
Otano.	15. real. 03. mis.	Vrrobi.	2. real. 03. mis. 3.
Ozcariz.	40. real. 07. mis. 1.	Vrroz.	103. real. 14. mis. 2.
Redin.	33. real. 16. mis. 3.	Vfoz.	11. real. 03. mis. 2.
Reta.	22. real. 10. mis.	Yarniz.	17. real. 33. mis. 3.
Salinas cabe Mór.		Yçanoz.	11. real. 32. mis. 3.
real.	40. real. 22. mis. 1.	Ydocin.	14. real. 04. mis. 3.
San Roman de		Ydoate.	07. real. 32. mis. 2.
Yçaga.	02. real. 29. mis.	Yelz.	19. real. 30. mis. 2.
Santa Fé de Gari-		Yloz.	4. real. 20. mis. 2.
foayn.	17. real. 32. mis. 1.	Ymizcoz.	10. real. 19. mis. 1.
Saragüeta.	16. real. 05. mis.	Yndurayn.	16. real. 09. mis. 2.
Sangariz.	19. real. 15. mis. 2.	Yrifo.	14. real. 01. mis. 2.
Turrillas.	17. real. 09. mis. 3.	Ytoyz.	16. real. 34. mis. 2.
Velocayn y Men-		Yzco.	31. real. 13. mis.



## Y B A R G O Y T I

Yzco.	31. real. 13. mis.
Abinçano.	20. real. 23. mis. 3.
Vefolla.	18. real. 02. mis. 2.
Ciliguera.	09. real. 30. mis.
Guirguitayn.	09. real. 29. mis. 3.
Lecaun.	17. real. 21. mis. 2.
Azcoz.	02. real. 03. mis. 3.
<hr/>	
	128. real. 23. mis. 3.

### *Corriedo de Alçorriz y Vnciti.*

Alçorriz.	40. real. 03. mis.
Naxarieta.	11. real. 33. mis. 1.
Arrieta.	3. real. 05. mis. 3.
Mugueta Xarra.	4. real. 17. mis.
Coroquiayn.	12. real. 16. mis. 3.
Cabalçeta.	06. real. 05. mis. 1.
Cemborayn.	29. real. 09. mis. 3.
Vnciti.	30. real. 12. mis. 2.
<hr/>	
	138. real. 00. mis. 1.

### *Corriedo de Arteyz.*

Ydoate.	07. real. 32. mis. 2.
Licarraga.	17. real. 17. mis. 3.
Arteyz.	36. real. 07. mis. 1.
Mendinuera.	10. real. 12. mis. 3.
Cuaçu.	27. real. 28. mis. 1.
Reta.	22. real. 10. mis.
Ardanaz.	41. real. 10. mis.
Echague.	02. real. 10. mis. 1.
San Roman de	
Yçaga.	02. real. 29. mis.
Yrifo.	14. real. 01. mis. 2.
Beroyz.	08. real. 15. mis.
Tortillas.	17. real. 09. mis. 3.
Greç.	27. real. 03. mis. 2.

Indurayn.	16. real. 09. mis. 2.
Vrbicayn.	23. real. 08. mis. 1.
Yçanoz.	11. real. 33. mis. 3.
<hr/>	
	286. real. 22. mis. 1.

### *Corriedo de Ayanz.*

Aoyz.	119. real. 34. mis.
Ayanz.	18. real. 34. mis. 1.
Larrangoz.	17. real. 26. mis. 1.
Cuça.	17. real. 29. mis. 3.
Liberrí.	11. real. 08. mis. 2.
Cuazti.	06. real. 17. mis. 3.
Villanueua cabe Aoyz.	15. real. 00. mis. 1.
Eçay.	10. real. 19. mis. 3.
Ceborayn rural.	04. real. 07. mis. 2.
<hr/>	
	221. real. 34. mis.

### *Corriedo de Val de Arce.*

Oroz Betelu.	55. real. 02. mis. 1.
Gorrayz.	08. real. 15. mis.
Ymizcoz.	10. real. 19. mis. 1.
Arrieta.	25. real. 34. mis. 2.
Villanueua cabe	
Arrieta.	08. real. 34. mis.
Lufarreta.	11. real. 21. mis.
Saragueta.	16. real. 05. mis.
Vrrobi.	02. real. 03. mis.
Adansa.	05. real. 03. mis.
Vrdiroz.	08. real. 03. mis.
Vriz.	28. real. 15. mis. 1.
Espoz.	05. real. 28. mis. 3.
Canducta.	14. real. 27. mis. 3.
Vroa.	2. real. 16. mis. 3.
Arce.	14. real. 13. mis. 1.

Lacab

Lacabe.	18. real. 29. mis. 1.		
Maniayn.	12. real. 25. mis. 1.		
Vfoz.	11. real. 03. mis. 2.		
Olla.	15. real. 01. mis. 3.		
Nagore.	24. real. 24. mis. 1.	Garralda.	44. real. 33. mis. 7.
Asnoz.	07. real. 00. mis. 3.	Aria.	28. real. 21. mis. 3.
Gurpegui.	09. real. 19. mis. 3.	Aribe.	09. real. 29. mis. 3.
Oloriz inferior.	01. real. 15. mis.	Oibara.	25. real. 09. mis.
Oloriz superior.	2. real. 29. mis. 2.	Oibayceta.	33. real. 13. mis. 3.
Cazpe.	15. real. 09. mis. 2.	Villanueva.	68. real. 30. mis.
Olaberri.	5. real. 10. mis.	Abaurrea alta y	
Ycoyz.	16. real. 34. mis. 2.	baxa.	81. real. 05. mis. 1.
Orbayz.	29. real. 23. mis. 2.	Garayoa.	31. real. 08. mis. 2.
	<hr/>		<hr/>
	394. real. 09. mis. 1.		323. real. 07. mis.

*Corriedo de Aezcua.*

Razon

# Razon de lo que toca de Subsidio y Escusado juntos en cada plaza a los lugares del Arciprestado de Ybargoyti, sacado el pre- mio de la plata.

Arcipreste. 03. real. 33. mis. 3.

## *Corriedo de Linçoyñ.*

Vrroz. 91. real. 09. mis.  
Lerruz. 41. real. 27. mis. 1.  
Yelz. 18. real. 20. mis. 2.  
Vroz. 34. real. 17. mis. 3.  
Velocayn y Mendioroz. 35. real. 25. mis. 2.  
Amucoayn. 6. real. 14. mis. 3.  
Galduroz. 15. real. 27. mis.  
Caldayz. 02. real. 28. mis. 3.  
Vrricelqui. 13. real. 34. mis. 1.  
Zunçarren. 14. real. 10. mis. 2.  
Aguinaga. 05. real. 32. mis. 2.  
Garbala. 02. real. 11. mis. 1.  
Beorita. 01. real. 12. mis.  
Yloz. 04. real. 10. mis.  
Ayçuriaga. 01. real. 12. mis.  
Calba. 20. real. 15. mis. 1.  
Leyun. 09. real. 04. mis. 1.  
Labea. 04. real. 34. mis. 2.  
Ozcariz. 37. real. 21. mis. 1.  
Redin. 31. real. 01. mis. 3.  
Azpurz. 03. real. 10. mis. 3.  
Ligoayn. 36. real. 26. mis. 2.

Muru. 04. real. 16. mis.  
Iañariz. 17. real. 24. mis. 1.  
Beortegui. 26. real. 24. mis.  
Ezpilaga. 01. real. 29. mis. 2.  
Acutayn. 01. real. 35. mis.  
Erdoçayn. 07. real. 31. mis. 3.  
Ollera. 07. real. 02. mis. 1.  

---

500. real. 11. mis. 2.

## *Corriedo de Elorz*

Monrreal. 75. real. 00. mis. 3.  
Santa Fe de Garifoayn. 16. real. 26. mis. 1.  
Elorz. 17. real. 02. mis. 3.  
Andriquiayn. 06. real. 29. mis. 2.  
Culueta. 29. real. 26. mis. 1.  
Ezperun. 16. real. 32. mis. 1.  
Otano. 14. real. 04. mis. 1.  
Yarnoz. 16. real. 28. mis. 1.  

---

193. real. 07. mis. 2.

## *Corriedo de Salinas.*

Salinas. 37. real. 35. mis. 1.  
Equi

Equisuayn.	12. real. 35. mis.
Zabalça.	06. real. 14. mis. 3.
Ydocin.	13. real. 08. mis.
<hr/>	
	70. real. 21. mis. 1.

*Corriedo de Ybargoyti.*

Saagariz.	18. real. 06. mis. 1.
Yzco.	29. real. 12. mis. 1.
Abinçano.	19. real. 11. mis. 3.
Vefolla.	15. real. 32. mis. 3.
Cilgueta.	09. real. 07. mis. 1.
Guirguitayn.	09. real. 07. mis.
Lecaun.	25. real. 29. mis. 2.
Azcoz.	01. real. 35. mis.
<hr/>	
	129. real. 33. mis. 3.

*Corriedo de Alçorriz, y Vnciti.*

Alçorriz.	37. real. 22. mis.
Nixurieta.	11. real. 06. mis. 3.
Arrueta.	03. real. 34. mis. 2.
Mugueta Xarra.	04. real. 06. mis. 3.
Coroquoayn.	11. real. 24. mis.
Cabalçeta.	05. real. 27. mis.
Cemborayn.	27. real. 13. mis. 3.
Vnciti.	28. real. 14. mis. 2.
<hr/>	
	129. real. 05. mis. 1.

*Corriedo de Arteyz.*

Ydoate.	07. real. 14. mis. 1.
Liqarraga.	16. real. 03. mis. 3.
Arteyz.	33. real. 31. mis.
Mendinueta.	09. real. 24. mis. 3.
Çuagu.	25. real. 35. mis. 3.

Reta.	20. real. 30. mis.
Ardaiaz.	38. real. 21. mis. 3.
Echague.	02. real. 05. mis. 1.
San Roman de	
Yçaga.	02. real. 22. mis. 3.
Yrilo.	13. real. 03. mis.
Beroyz.	07. real. 31. mis. 3.
Turtillas.	16. real. 05. mis. 3.
Greç.	25. real. 12. mis. 2.
Indurayn.	15. real. 07. mis. 3.
Vrbicayn.	21. real. 26. mis. 1.
Ycanoç.	11. real. 06. mis. 1.
<hr/>	
	267. real. 32. mis. 2.

*Corriedo de Ayanz.*

Aoyz.	112. real. 05. mis. 2.
Ayanz.	17. real. 26. mis. 2.
Larrangoz.	16. real. 21. mis. 1.
Çuça.	16. real. 24. mis. 2.
Liberrri.	10. real. 18. mis.
Cuazti.	06. real. 02. mis. 3.
Villauçabe Aoyz.	14. real. 01. mis. 2.
Ecay.	09. real. 31. mis. 1.
Céborayn rural.	03. real. 33. mis. 3.
<hr/>	
	207. real. 21. mis.

*Corriedo de Val de Arce.*

Oroz Betela.	51. real. 17. mis. 3.
Gorrayz.	07. real. 31. mis. 3.
Ymizcoz.	09. real. 30. mis. 3.
Arrieta.	24. real. 10. mis. 2.
Villanueua cabe	
Arrieta.	08. real. 14. mis.
Lufarçeta.	10. real. 30. mis. 1.
	F 3
	Sarague.









Subsidio y Escusado juntos en cada plaço, sacado el premio de la plata en el Arciprestado de Ybargoyti.

Arcipref te.	Derechos del Arcipreste.	03. real. 34. mis.
Abaurrea alta y ba- xa.	Vicaria.	09. real. 18. mis. 3.
	Beneficios.	41. real. 35. mis. 1.
	Primicia.	18. real. 31. mis. 2.
	Capellania de Martin Zubialde.	02. real. 20. mis.
	Dos Aniuersarios de Tabla.	00. real. 06. mis. 1.
	Capellania de Martin de Villanueua.	02. real. 29. mis.
		<u>75. real. 32. mis. 3.</u>
Abinça- no.	Abbadia.	13. real. 04. mis. 2.
	Primicia.	04. real. 19. mis. 3.
	Capellania de Martin de Abinçano.	01. real. 08. mis. 1.
	Dotacion de la Primicia de S. Pedro de Zabalça.	00. real. 16. mis.
		<u>19. real. 12. mis. 2.</u>
Acutayn.	Abbadia.	01. real. 11. mis. 2.
	Primicia.	00. real. 23. mis. 3.
		<u>01. real. 35. mis. 1.</u>
Adansa.	Abbadia rural.	03. real. 04. mis. 2.
	Primicia.	01. real. 23. mis. 1.
		<u>04. real. 27. mis. 3.</u>
Aguinaga	Abbadia rural.	03. real. 33. mis. 3.
	Primicia.	01. real. 35. mis.
		<u>05. real. 32. mis. 3.</u>
Alçorriz.	Vicaria.	00. real. 35. mis. 3.
	Beneficios.	21. real. 32. mis. 1.
	Primicia.	12. real. 16. mis. 3.
	Fundaciones.	02. real. 10. mis. 1.
		<u>37. real. 23. mis.</u>

G

Abba-

## YBARGOYTÍ

Amuco- ayn.	Abbadia rural. Primicia.	04. real. 27. mis. 2. 01. real. 23. mis. 1. <hr/> 06. real. 14. mis. 3.
Andri- quiayn.	Abbadia rural. Primicia.	05. real. 03. mis. 2. 01. real. 26. mis. 1. <hr/> 06. real. 29. mis. 3.
Aoyz:	Vicaria. Beneficios. Primicia. Aniuersarios de Tabla. Capellania de don Miguel de Gar- de. Capellania del Licenciado Aoyz. Otra Capellania, o fundacion. Fundacion de Graciana de Erdo- çayn. Otra de Carlos Ybañez. Otra de Iuan Garcia. Otra de Pedro de Erdoçayn. Otra de Martin de Balança. Otra de Maria de Artaxo. Otra de Iuan de Bariayn. Otra de Sancho de Liçoayn. Otra de Martin de Balança. Otra de Fray Iuan de Goyque- ta.	07. real. 08. mis. 54. real. 26. mis. 34. real. 15. mis. 3. 04. real. 20. mis. 1.  02. real. 13. mis. 2. 00. real. 31. mis. 3. 03. real. 02. mis. 3.  00. real. 12. mis. 3. 00. real. 12. mis. 3. 01. real. 05. mis. 1. 00. real. 28. mis. 3. 00. real. 03. mis. 2. 00. real. 28. mis. 3. 00. real. 12. mis. 3. 00. real. 12. mis. 3. 00. real. 12. mis. 3. 00. real. 12. mis. 3.  00. real. 12. mis. 3. 112. real. 08. mis. 3.
Arce.	Abbadia. Primicia.	10. real. 06. mis. 2. 03. real. 10. mis. 1. <hr/> 13. real. 16. mis. 3.
Ardanaz.	Abbadia y Beneficio. Tierras de Abbadia. Tierras de Beneficio. Primicia cō las rurales de Echague	27. real. 11. mis. 1. 00. real. 19. mis. 00. real. 09. mis. 3.

	de Ycaga	10. real. 18. mis.
		<u>38. real. 22. mis.</u>
Ariz.	Abbadia con el Beneficio anexo. Dos Beneficios. Primicia. Tierras de Abbadia	08. real. 24. mis. 2. 11. real. 11. mis. 2. 06. real. 26. mis. 2. 00. real. 06. mis. 1. <u>26. real. 32. mis. 3.</u>
Aribe.	Abbadia. Primicia.	06. real. 32. mis. 1. 02. real. 11. mis. <u>09. real. 07. mis. 1.</u>
Arrieta.	Abbadia. Primicia.	18. real. 25. mis. 1. 05. real. 21. mis. 1. <u>24. real. 10. mis. 2.</u>
Arrueta.	Abbadia. Primicia.	01. real. 35. mis. 00. real. 35. mis. 3. <u>02. real. 34. mis. 3.</u>
Arteyz.	Abbadia y Beneficios. Primicia. Tierras de Abbadia y fundaciones.	25. real. 20. mis. 3. 07. real. 10. mis. 3. 00. real. 19. mis. <u>33. real. 14. mis. 2.</u>
Asnoz.	Abbadia. Primicia.	04. real. 33. mis. 2. 01. real. 23. mis. 1. <u>06. real. 20. mis. 3.</u>
Ayanz.	Abbadia. Primicia.	13. real. 34. mis. 03. real. 28. mis. 1. <u>17. real. 26. mis. 1.</u>
Aycuriaga.	Abbadia. Primicia.	00. real. 29. mis. 3. 00. real. 18. mis. 1. <u>01. real. 12. mis.</u>

# YBARGOYTI,

Azcoz.	Abbadia rural. Primicia.	01. real. 11. mis. 2. 00. real. 23. mis. 3. <hr/> 01. real. 35. mis. 1.
Azpurz.	Abbadia rural. Primicia.	02. real. 05. mis. 1. 01. real. 05. mis. 3. <hr/> 03. real. 11. mis.
Beorita.	Abbadia rural. Primicia.	00. real. 29. mis. 3. 00. real. 18. mis. 1. <hr/> 01. real. 12. mis.
Beortegui.	Abbadia. Primicia. Capellania de don Ioseph.	18. real. 07. mis. 3. 06. real. 02. mis. 3. 02. real. 13. mis. 2. <hr/> 26. real. 24. mis.
Beroyz.	Abbadia. Primicia.	05. real. 32. mis. 2. 01. real. 35. mis. <hr/> 07. real. 31. mis. 2.
Cabalça.	Abbadia. Primicia. Confradia. Capellania de dō Pedro de Zabalça.	02. real. 28. mis. 2. 02. real. 17. mis. 1. 00. real. 03. mis. 1. 01. real. 02. mis. <hr/> 06. real. 15. mis.
Cabalera	Vicaria. Primicia.	01. real. 35. mis. 03. real. 28. mis. 1. <hr/> 05. real. 27. mis. 1.
Zalba.	Abbadia. Primicia.	15. real. 17. mis. 1. 04. real. 34. mis. <hr/> 20. real. 15. mis. 1.
Zaldayz.	Vicaria. Primicia.	01. real. 29. mis. 2. 00. real. 35. mis. 3. <hr/> 02. real. 29. mis. 1.

Abba-

Zanducta	Abbadia. Primicia.	10. real. 19. mis. 03. real. 10. mis. 1. <hr/> 13. real. 29. mis. 1.
Zazpe.	Abbadia. Primicia.	10. real. 24. mis. 1. 03. real. 22. mis. 1. <hr/> 14. real. 10. mis. 2.
Cembo- rayn.	Vicaria. Beneficios. Primicia. Aniuersarios. Renta de San Bartolome.	02. real. 05. mis. 1. 15. real. 32. mis. 1. 08. real. 07. mis. 2. 00. real. 28. mis. 3. 00. real. 12. mis. 3. <hr/> 27. real. 14. mis. 2.
Zembo- çayn.	Primicia rural.	03. real. 33. mis. 3.
Ciligueta	Vicaria. Primicia.	04. real. 16. mis. 04. real. 27. mis. 2. <hr/> 09. real. 07. mis. 2.
Çoroquo ayn.	Abbadia. Primicia.	08. real. 19. mis. 1. 03. real. 04. mis. 2. <hr/> 11. real. 23. mis. 3.
Çuaçu.	Abbadia y Beneficio. Primicia. Renta de Miguel de Yçaga. Capellania de dō Sâcho Martinez.	16. real. 26. mis. 2. 04. real. 33. mis. 2. 02. real. 05. mis. 1. 01. real. 02. mis. <hr/> 24. real. 31. mis. 1.
Çuazti.	Abbadia rural. Primicia.	04. real. 21. mis. 2. 01. real. 17. mis. 2. <hr/> 06. real. 03. mis.
Çuça:	Abbadia. Primicia.	12. real. 20. mis. 2. 04. real. 04. mis. <hr/> 16. real. 24. mis. 2.

Y B A R G O Y T I.

Culueta.	Vicaria. Beneficios. Primicia.	02. real. 28. mis. 2. 15. real. 32. mis. 11. real. 01. mis. <u>29. real. 26. mis. 2.</u>
Cunçar- ren.	Abbadia. Primicia.	11. real. 05. mis. 3. 02. real. 05. mis. 1. <u>13. real. 11. mis.</u>
Ecay.	Vicaria. Primicia. Aniuersarios d' dō Hernãdo de Ecay.	02. real. 34. mis. 2. 06. real. 20. mis. 1. 00. real. 12. mis. 3. <u>09. real. 31. mis. 2.</u>
Echague.	Abbadia rural.	<u>02. real. 05. mis. 1.</u>
Elorz.	Vicaria. Primicia. Capellania de don Miguel de Elorz y su hermano. Confradia:	05. real. 09. mis. 1. 09. real. 06. mis. 3. 02. real. 13. mis. 2. 00. real. 09. mis. 3. <u>17. real. 03. mis. 1.</u>
Equisu- ayn.	Abbadia. Primicia.	10. real. 00. mis. 2. 02. real. 34. mis. 2. <u>12. real. 35. mis.</u>
Erdoçayn	Vicaria. Primicia.	03. real. 22. mis. 1. 04. real. 09. mis. 3. <u>07. real. 32. mis.</u>
Espoz.	Vicaria. Primicia.	03. real. 10. mis. 1. 02. real. 05. mis. 1. <u>05. real. 15. mis. 2.</u>
Ezperun.	Abbadia. Primicia.	12. real. 28. mis. 3. 04. real. 04. mis. <u>16. real. 32. mis. 3.</u>



Ezpilaga	Abbadia rural. Primicia.	01. real. 05. mis. 3. 00. real. 23. mis. 3. <u>01. real. 29. mis. 2.</u>
Galduroz	Abbadia. Primicia.	11. real. 29. mis. 1. 03. real. 33. mis. 3. <u>15. real. 27. mis.</u>
Garayoa.	Vicaria. Beneficios. Primicia. Tierras de Abbadia. Capellania de Ioan de Oluēc. Anuerfarios de Ioan de Garayoa.	04. real. 27. mis. 2. 15. real. 21. mis. 1. 07. real. 20. mis. 00. real. 03. mis. 1. 00. real. 28. mis. 3. 00. real. 16. mis. <u>29. real. 08. mis. 3.</u>
Garbala.	Abbadia rural. Primicia.	01. real. 17. mis. 2. 00. real. 29. mis. 3. <u>02. real. 11. mis. 1.</u>
Garralda	Abbadia con el beneficio anexo. Seys Beneficios. Primicia.	07. real. 02. mis. 2. 24. real. 21. mis. 1. 10. real. 12. mis. 2. <u>42. real. 00. mis. 1.</u>
Gorrayz.	Abbadia. Primicia.	05. real. 32. mis. 2. 01. real. 35. mis. <u>07. real. 32. mis. 2.</u>
Grez.	Abbadia y beneficio. Primicia. Fundaciones de Missas.	19. real. 07. mis. 1. 05. real. 09. mis. 1. 00. real. 31. mis. 3. <u>25. real. 12. mis. 1.</u>
Guirgui- tayan.	Abbadia. Primicia.	06. real. 32. mis. 1. 02. real. 11. mis. <u>09. real. 07. mis. 1.</u>

Abba-

YBARGOYTI.

Gurpegui	Abbadia. Primicia.	06. real. 32. mis. 1. 02. real. 11. mis.
		09. real. 07. mis. 1.
Ianariz.	Abbadia. Primicia.	03. real. 08. mis. 3. 04. real. 16. mis.
		17. real. 24. mis. 3.
Laboa.	Abbadia con la dotacion del Pa- tron. Primicia.	03. real. 28. mis. 3. 01. real. 05. mis. 3.
		04. real. 34. mis. 2.
Lacabe.	Abbadia. Primicia.	13. real. 29. mis. 2. 03. real. 28. mis. 1.
		17. real. 21. mis. 3.
Larrágoz	Abbadia. Primicia. Fundacion de don Martin de Nago- re.	12. real. 28. mis. 3. 03. real. 21. mis. 1. 00. real. 06. mis. 1.
		16. real. 21. mis. 1.
Lecaun.	Abbadia. Primicia. Fundacion de la señora del Palacio.	11. real. 26. mis. 1. 03. real. 33. mis. 3. 00. real. 28. mis. 3.
		16. real. 16. mis. 3.
Lerruz.	Abbadia. Beneficios. Primicia.	16. real. 35. mis. 3. 15. real. 21. mis. 1. 09. real. 06. mis. 3.
		41. real. 27. mis. 3.
Leyun.	Abbadia. Primicia.	06. real. 29. mis. 2. 02. real. 11. mis.
		09. real. 04. mis. 2.
Liberry.	Abbadia rural.	08. real. 25. mis. 1.

Prig

	Primicia.	01. real. 29. mis. 2.
		<u>00. real. 18. mis. 3.</u>
Ligarra-	Vicaria.	02. real. 22. mis. 3.
ga.	Beneficio.	06. real. 09. mis.
	Primicia.	06. real. 12. mis.
	Fundaciones.	01. real. 05. mis. 1.
		<u>16. real. 13. mis. 2.</u>
Licoayn.	Abbadia y beneficio.	24. real. 21. mis. 3.
	Primicia.	08. real. 26. mis. 1.
	Capellania de don Martin de Asun-	
	ce.	02. real. 20. mis.
	Aniuersarios.	00. real. 19. mis.
		<u>36. real. 15. mis.</u>
Lufarreta	Abbadia.	08. real. 01. mis. 3.
	Primicia.	02. real. 28. mis. 2.
		<u>10. real. 30. mis. 1.</u>
Mendi-	Abbadia.	07. real. 08. mis.
mueta.	Primicia.	02. real. 17. mis. 1.
		<u>09. real. 25. mis. 1.</u>
Mórreal.	Vicaria de santa Maria.	03. real. 04. mis. 3.
	Tierras del Vicario de san Martin.	00. real. 09. mis. 3.
	Beneficios.	36. real. 08. mis. 3.
	Primicia.	29. real. 26. mis. 2.
	Renta que dio a la fabrica Clemente	
	de Monrreal.	03. real. 02. mis. 3.
	Aniuersarios de la Parrochia de San	
	Martin.	02. real. 22. mis.
		<u>75. real. 02. mis. 2.</u>
Mugueta	Abbadia rural.	02. real. 28. mis. 2.
Xarra,	Primicia.	01. real. 14. mis. 1.
		<u>04. real. 06. mis. 3.</u>

H Abba

## Y B A R G O Y T E

Muniayn.	Abbadia. Primicia. Fundacion de Ioan de Echeberria y su muger. Capellania de Maria de Muniayn.	06. real. 14. mis. 3. 01. real. 34. mis. 1. 01. real. 21. mis. 01. real. 33. mis. 3.
Muru.	Abbadia rural. Primicia.	11. real. 31. mis. 3. 02. real. 34. mis. 2. 01. real. 17. mis. 04. real. 16. mis.
Nagore.	Abbadia y Beneficio. Tierras de Abbadia. Primicia.	17. real. 02. mis. 00. real. 16. mis. 05. real. 21. mis. 1. 23. real. 03. mis. 1.
Naxurica.	Vicaria. Primicia.	03. real. 33. mis. 3. 07. real. 08. mis. 11. real. 05. mis. 3.
Olaberri.	Vicaria. Primicia.	01. real. 29. mis. 2. 03. real. 04. mis. 2. 04. real. 34. mis.
Olleta.	Abbadia. Primicia.	05. real. 09. mis. 1. 01. real. 29. mis. 2. 07. real. 02. mis. 3.
Oloriz inferior.	Abbadia rural. Primicia.	00. real. 30. mis. 00. real. 18. mis. 01. real. 12. mis.
Oloriz superior.	Abbadia rural. Primicia.	01. real. 29. mis. 2. 00. real. 29. mis. 3. 02. real. 23. mis. 1.
Orbara.	Abbadia con el Beneficio anexos. Tres Beneficios.	06. real. 20. mis. 1. 11. real. 05. mis. 2.

	Primicia.	05. real. 32. mis. 2.
		<u>23. real. 22. mis. 1.</u>
Orbayce- ta.	Abbadia con el Beneficio anexo: Quatro Beneficios. Primicia. Capellania de don Ioan Iacue. Capellania de Domingo Iacue.	06. real. 08. mis. 2. 13. real. 28. mis. 06. real. 20. mis. 1. 04. real. 01. mis. 2. 00. real. 22. mis. 1. <u>31. real. 08. mis. 2.</u>
Orbayz.	Abbadia. Primicia.	21. real. 06. mis. 2. 06. real. 20. mis. 1. <u>27. real. 26. mis. 2.</u>
Oroz Be- telu.	Abbadia y beneficios: Primicia. Capellania de dō Pedro de Yriarte.	38. real. 14. mis. 1. 11. real. 29. mis. 1. 01. real. 11. mis. 3. <u>51. real. 19. mis. 1.</u>
Ossa.	Abbadia. Primicia.	10. real. 28. mis. 3. 03. real. 10. mis. 1. <u>14. real. 03. mis.</u>
Ozcariz.	Abbadia. Primicia. Fundacion de Gil Muru. Fundacion de Ysabel de Ozcariz.	25. real. 25. mis. 3. 08. real. 13. mis. 3. 02. real. 10. mis. 2. 01. real. 08. mis. 1. <u>37. real. 22. mis. 1.</u>
Otano.	Vicaria. Beneficio. Primicia.	03. real. 22. mis. 05. real. 09. mis. 1. 05. real. 09. mis. 1. <u>14. real. 04. mis. 2.</u>
Redin.	Abbadia y Beneficio. Tierras de Abbadia. Primicia. Capellania de dō Martin Luys de Re	21. real. 23. mis. 2. 01. real. 11. mis. 3. 06. real. 20. mis. <u>H 2 dia.</u>

# YBARGOYTI.

	dia?	
		01. real. 18. mis.
		<u>31. real. 01. mis. 1.</u>
Reta.	Abbadia y Beneficio.	14. real. 33. mis. 3.
	Primicia.	04. real. 27. mis. 2.
	Fundaciones.	00. real. 35. mis.
	Renta de san Bartolome.	00. real. 06. mis. 1.
		<u>20. real. 30. mis. 2.</u>
Salinas.	Vicaria.	04. real. 33. mis. 2.
	Beneficios.	18. real. 31. mis. 2.
	Primicia.	10. real. 12. mis. 2.
	Aniuersarios.	03. real. 31. mis.
		<u>38. real. 00. mis. 2.</u>
S. Roman de Yçaga.	Abbadia rural.	02. real. 22. mis. 2.
Santa Fee de Garisoayn.	Priorato.	09. real. 22. mis. 16.
	Primicia.	00. real. 35. mis. 3.
	Confradia de santa Fee.	06. real. 05. mis.
		<u>16. real. 27. mis.</u>
Saraguetá.	Abbadia.	11. real. 17. mis. 2.
	Primicia.	03. real. 22. mis. 1.
	Capellania de Ioanes de Saraguetá.	02. real. 16. mis. 3.
		<u>17. real. 20. mis. 2.</u>
Sangariz.	Abbadia.	13. real. 28. mis. 1.
	Primicia.	03. real. 28. mis. 1.
	Aniuersario de Ioan de Yrisarri.	00. real. 22. mis. 1.
		<u>18. real. 06. mis. 3.</u>
Turrillas.	Vicaria.	05. real. 21. mis. 1.
	Primicia.	08. real. 07. mis. 2.
	Aniuersarios de Marijoan Ybanes.	00. real. 35. mis.
	Capellania de Maria de Cuaçu.	00. real. 06. mis. 1.

Con-

	Confradia de San Lorenzo.	01. real. 08. mis. 1. <u>16. real. 06. mis. 1.</u>
Velocayn y Mendio roz.	Abbadia y Beneficio. Primicia. Capellania de don Salvador de Y- lundayn. Capellania de Martin de Sastre- rena.	25. real. 04. mis. 06. real. 26. mis. 2.  01. real. 21. mis.  02. real. 19. mis. 3. <u>35. real. 35. mis. 1.</u>
Vesolla.	Abbadia. Primicia.	12. real. 23. mis. 04. real. 09. mis. 3. <u>16. real. 32. mis. 3.</u>
Villanue- ua cabe Aoyz.	Vicaria. Primicia. Confradia mayor.	04. real. 04. mis. 07. real. 14. mis. 02. real. 20. mis. <u>14. real. 02. mis.</u>
Villanue- ua cabe Arrieta,	Abbadia. Primicia.	06. real. 08. mis. 2. 02. real. 05. mis. 2. <u>08. real. 14. mis.</u>
Villanue- ua.	Abbadia con el Beneficio ane- xo. Quatro Beneficios. Primicia. Capellania de don Pedro de Ytur- bide. Capellania de Ioanot Morisco.	11. real. 18. mis. 2. 34. real. 21. mis. 3. 15. real. 15. mis. 1.  01. real. 05. mis. 1. 02. real. 10. mis. 1. <u>64. real. 33. mis.</u>
Vnciti.	Vicaria. Beneficios. Primicia. Dos Confradias del lugar y del Valle.	02. real. 34. mis. 2. 11. real. 07. mis. 1. 12. real. 10. mis. 2.  01. real. 05. mis. 1. H 3                      Dos

Y B A R G O Y T I.

	Dos fundaciones.	
		00. real. 28. mis. 3.
		<u>28. real. 14. mis. 1.</u>
Vrbicayn	Abbadia.	16. real. 25. mis. 1.
	Primicia.	04. real. 21. mis. 2.
	Fundacion de Salvador de Yrie-	00. real. 06. mis. 1.
	te,	
	Fundacion de Miguel de Naxuric-	00. real. 09. mis. 3.
	ta.	<u>21. real. 26. mis. 3.</u>
Vrdiroz,	Abbadia.	05. real. 27. mis.
	Primicia.	01. real. 29. mis. 2.
		<u>07. real. 20. mis. 2.</u>
Vriz.	Abbadia y Beneficio con tierras de	20. real. 01. mis.
	la Abbadia.	06. real. 20. mis. 1.
	Primicia.	<u>26. real. 21. mis. 1.</u>
Vroa.	Abbadia rural.	01. real. 17. mis. 2.
	Primicia.	00. real. 29. mis. 3.
		<u>02. real. 11. mis. 1.</u>
Vroz.	Abbadia y Beneficio.	16. real. 09. mis.
	Tierras de Abbadia.	01. real. 01. mis. 2.
	Primicia.	04. real. 27. mis. 2.
	Capellania de don Iuan de Ripalda.	09. real. 26. mis. 3.
	Capellania de don Iuan Ferroz.	00. real. 25. mis. 2.
	Capellania que posee don Gil de	
	Vroz.	05. real. 34. mis. 3.
		<u>38. real. 17. mis.</u>
Vrricel-	Abbadia.	10. real. 18. mis.
qui.	Primicia.	03. real. 16. mis. 1.
		<u>13. real. 34. mis. 1.</u>
Vrrobi.	Abbadia rural.	01. real. 11. mis. 2.
		Primi-



	Primicia.	00. real. 23. mis. 3.
		<u>01. real. 35. mis.</u>
Yrroz.	Vicaria (sin el Beneficio)	05. real. 15. mis. 1.
	Doze Beneficios.	38. real. 32. mis. 2.
	Primicia.	25. real. 20. mis. 3.
	Capellania de Anton de Echarri.	01. real. 08. mis. 1.
	Capellania de dō Miguel de Olleta.	01. real. 05. mis. 1.
	Capellania de Iuana Derrondo.	00. real. 28. mis. 3.
	Capellania de la casa de Gil de Ozta.	01. real. 33. mis. 3.
	Capellania de la casa de Miguel de Labiano.	01. real. 21. mis.
	Capellania de Miguel de Vergara.	02. real. 20. mis.
	Aniuersarios de Tabla.	11. real. 25. mis. 2.
	Fundacion de Iuan de Elcano.	00. real. 16. mis.
		<u>91. real. 11. mis.</u>
Yfoz.	Abbadia.	07. real. 33. mis.
	Primicia.	02. real. 17. mis. 1.
		<u>10. real. 14. mis. 1.</u>
Yarnoz.	Abbadia.	12. real. 30. mis. 2.
	Primicia.	03. real. 33. mis. 3.
		<u>16. real. 28. mis. 1.</u>
Yçanoz.	Abbadia.	08. real. 13. mis. 3.
	Primicia.	02. real. 28. mis. 3.
		<u>11. real. 06. mis. 1.</u>
Ydocin.	Vicaria.	04. real. 16. mis.
	Primicia.	07. real. 20. mis.
	Capellania de Fernādo de Esparza.	00. real. 22. mis. 1.
	Capellania de don Martin de Michilqui.	00. real. 22. mis. 1.
		<u>13. real. 08. mis. 2.</u>
Ydoate.	Vicaria.	02. real. 34. mis. 2.
		Primi-

Y B A R G O Y T I.

	Primicia.	04. real. 16. mis.
Yelz.	Abbadia. Primicia. Capellania de don Miguel Remirez.	07. real. 14. mis. 2. 11. real. 30. mis. 2. 04. real. 12. mis. 2. 02. real. 13. mis. 2. 18. real. 20. mis. 2.
Yloz.	Abbadia. Primicia.	03. real. 16. mis. 1. 00. real. 29. mis. 3. 04. real. 10. mis.
Ymizcoz	Abbadia. Primicia.	07. real. 14. mis. 02. real. 17. mis. 1. 09. real. 31. mis. 1.
Yndu- rayu.	Vicaria. Primicia. Capellania de don Miguel Ybañes Abbad de Reta. Capellania de don Miguel Garcia. Confradia de la Santissima Trinidad.	02. real. 34. mis. 2. 08. real. 01. mis. 3. 01. real. 21. mis. 01. real. 11. mis. 3. 01. real. 11. mis. 3. 15. real. 08. mis. 3.
Yrifo.	Abbadia. Primicia.	10. real. 00. mis. 2. 03. real. 04. mis. 2. 13. real. 05. mis.
Ytoyz.	Abbadia. Primicia. Fundación de Martin de Candueta. Fundacion de la casa de Yribarren.	10. real. 27. mis. 2. 03. real. 22. mis. 1. 00. real. 28. mis. 3. 00. real. 25. mis. 2. 15. real. 32. mis.
Yzco.	Abbadia y Beneficio.	20. real. 13. mis. Tier.

Tierras de Abbadia.	00. real. 16. mis.
Primicia.	05. real. 23. mis. 3.
Fundaciones de la Parrochia.	02. real. 04. mis.
Confradia de Santiago de Loyti.	00. real. 28. mis. 3.
	<u>29. real. 13. mis. 3.</u>

Razon de lo que toca de Subsidio y Escusado juntos en cada plaço, facado el premio de la plata a los lugares y Corriedos del Arciprestado de Ybargoyti.

Arcipreste	03. real. 34. mis.	Muru.	04. real. 16. mis.
		Ianariz.	17. real. 24. mis. 2.
<i>Corriedo de Linçoyayn.</i>		Beortegui.	26. real. 23. mis. 2.
Vrroz.	91. real. 09. mis. 1.	Ezpilaga.	01. real. 29. mis. 2.
Lerruz.	41. real. 27. mis. 1.	Acutayn.	01. real. 35. mis.
Yelz.	18. real. 20. mis. 2.	Erdoçayn.	07. real. 31. mis. 3.
Vroz.	38. real. 15. mis. 2.	Olleta.	07. real. 02. mis. 1.
Velocayn y Mendioroz.	35. real. 34. mis. 1.		<u>503. real. 25. mis.</u>
Amucoayn.	06. real. 14. mis. 3.		
Galduroz.	15. real. 27. mis.	<i>Corriedo de Elorz.</i>	
Çaldayz.	02. real. 28. mis. 3.	Monrreal.	75. real. 02. mis. 1.
Vrricelqui.	13. real. 34. mis. 1.	Santa Fee de Garisoayn.	16. real. 26. mis. 3.
Zunçarren.	13. real. 10. mis. 2.	Elorz.	17. real. 02. mis. 2.
Aguinaga.	05. real. 32. mis. 2.	Andriquiayn.	06. real. 29. mis. 2.
Garbala.	02. real. 11. mis. 1.	Culueta.	29. real. 26. mis.
Beorita.	01. real. 12. mis.	Ezperun.	16. real. 32. mis. 2.
Yloz.	04. real. 10. mis.	Otano.	14. real. 04. mis.
Ayçuriaga.	01. real. 12. mis.	Yarnoz.	16. real. 28. mis. 1.
Zalba.	20. real. 15. mis.		<u>193. real. 07. mis. 3.</u>
Leyun.	09. real. 04. mis. 2.		
Laboa.	04. real. 34. mis. 2.		
Ozcariz.	37. real. 21. mis. 1.		
Redin.	31. real. 01. mis. 1.	<i>Corriedo de Salinas.</i>	
Azpurz.	03. real. 10. mis. 3.	Salinas.	37. real. 35. mis. 2.
Liçoyayn.	36. real. 14. mis. 2.		I Equi-

## Y B A R G O Y T I.

Equifoayn.	12. real. 35. mis.
Zabalça.	06. real. 14. mis. 3.
Ydocin.	13. real. 08. mis.
<hr/>	
	70. real. 21. mis. 1.

### *Corriedo de Ybargoyti.*

Sangariz.	18. real. 06. mis. 1.
Yzco.	29. real. 12. mis. 3.
Abinçano.	19. real. 11. mis. 3.
Vefolla.	16. real. 32. mis. 2.
Ciligueta.	09. real. 07. mis. 1.
Guirguitayn.	09. real. 07. mis. 1.
Lecaun.	16. real. 16. mis. 2.
Azcoz.	01. real. 35. mis.
<hr/>	
	120. real. 21. mis. 1.

### *Corriedo de Alçorriz y Vnciti.*

Alçorriz.	37. real. 22. mis.
Naxurieta.	11. real. 05. mis. 3.
Arrueta.	02. real. 34. mis. 2.
Mugueta Xarra.	04. real. 05. mis. 3.
Coroquoayn.	11. real. 23. mis. 3.
Cabalçeta.	05. real. 27. mis.
Cemborayn.	27. real. 13. mis. 2.
Vnciti.	28. real. 13. mis. 3.
<hr/>	
	129. real. 03. mis.

### *Corriedo de Arteyz.*

Ydoate.	07. real. 14. mis. 2.
Liçarraga.	16. real. 13. mis. 1.
Arteyz.	33. real. 14. mis. 2.
Mendinueta.	09. real. 24. mis. 3.

Cuaçu.	24. real. 30. mis. 1.
Reta.	20. real. 30. mis. 1.
Ardanaz.	38. real. 21. mis. 3.
Echague.	02. real. 05. mis. 1.
San Roman de	
Yçaga.	02. real. 22. mis. 2.
Yriño.	13. real. 05. mis.
Beroyz.	07. real. 31. mis. 2.
Turrillas.	16. real. 05. mis. 3.
Greç.	25. real. 12. mis.
Indurayn.	15. real. 07. mis. 3.
Vrbicayn.	21. real. 26. mis. 1.
Yçancz.	11. real. 06. mis. 1.
<hr/>	
	266. real. 20. mis.

### *Corriedo de Ayanz.*

Aoyz.	112. real. 05. mis. 2.
Ayanz.	17. real. 26. mis. 1.
Larrangoz.	16. real. 21. mis. 1.
Cuça.	16. real. 24. mis. 2.
Liberri.	10. real. 18. mis. 2.
Cuazti.	06. real. 02. mis. 3.
Villaua cabe	
Aoyz.	14. real. 01. mis. 2.
Ecay.	09. real. 31. mis. 1.
Cemborayn ru-	
ral.	03. real. 33. mis. 3.
<hr/>	
	207. real. 21. mis. 1.

### *Corriedo de Val de Arce.*

Oroz Beteln.	51. real. 18. mis. 1.
Gorrayz.	07. real. 31. mis. 3.
Ymizcoz.	09. real. 30. mis. 3.

Arteyz

Arrieta.	24. real. 10. mis.	Oloriz superior.	02. real. 23. mis. 1.
Villanueva cabe		Cazpe.	14. real. 10. mis.
Arrieta.	08. real. 14. mis.	Olaberri.	04. real. 34. mis.
Lufarrera.	10. real. 30. mis. 1.	Yt oyz.	15. real. 31. mis. 1.
Saragüeta.	17. real. 19. mis. 3.	Orbayz.	27. real. 26. mis. 1.
Vrrobi.	01. real. 35. mis.		<hr/>
Adansa.	04. real. 27. mis. 3.		365. real. 28. mis. 2.
Vrdiroz.	07. real. 20. mis. 2.		<hr/>
Vriz.	26. real. 20. mis. 3.		<i>Corriedo de Aezcoa.</i>
Ezpoz.	05. real. 15. mis. 1.		
Çanducta.	13. real. 29. mis. 1.	Garralda.	42. real. 00. mis. 1.
Vroa.	02. real. 11. mis. 1.	Ariz.	26. real. 32. mis. 1.
Arce.	13. real. 16. mis. 3.	Aribe.	09. real. 07. mis.
Lacabe.	17. real. 21. mis. 2.	Orbara.	23. real. 22. mis.
Muniayn.	11. real. 31. mis. 3.	Orbayceta.	31. real. 07. mis. 3.
Vfoz.	10. real. 13. mis. 3.	Villanueva.	64. real. 33. mis.
Ofla.	14. real. 02. mis. 3.	Abaurrea alta y	
Nagore.	23. real. 02. mis. 3.	baxa.	75. real. 31. mis. 2.
Afnoz.	06. real. 20. mis. 2.	Garayoa.	29. real. 07. mis. 2.
Gurpegui.	09. real. 07. mis. 1.		<hr/>
Oloriz inferior.	01. real. 12. mis.		302. real. 33. mis. 1.



# Arciprestado de Val de Aybar.

Tabla del Subsidio. Paga de cada plaza.

	Arcipreste	0. real. 07. mis. 2.	2. real. 29. mis. 1.
Abayz.	Abbadia.	0. real. 11. mis.	4. real. 04. mis. 2.
	Primicia.	0. real. 03. mis. 3.	1. real. 14. mis. 3.
Aldea.	Abbadia rural.	0. real. 08. mis.	3. real.
	Primicia.	0. real. 02. mis. 3.	1. real. 01. mis. 1.
Arteta.	Vicaria.	0. real. 03. mis. 3.	1. real. 14. mis. 3.
	Primicia.	0. real. 02. mis.	0. real. 27. mis.
Aybar.	Quince Beneficios cō tierras.	5. real. 07. mis.	70. real. 04. mis. 2.
	Vicaria.	0. real. 16. mis. 2.	6. real. 06. mis. 3.
	Primicia.	3. real. 03. mis. 1.	41. real. 26. mis.
	Aniuersarios de Tabla.	0. real. 18. mis. 2.	6. real. 33. mis. 3.
	Aniuersarios nuevos y Missas.	0. real. 06. mis.	2. real. 09. mis.
Ayessa.	Abbadia con tierras.	1. real. 05. mis.	15. real. 13. mis. 2.
	Dos Beneficios.	0. real. 19. mis.	7. real. 04. mis. 2.
	Primicia.	0. real. 19. mis.	7. real. 04. mis. 2.
	Missas de Graciosa de Chufa.	0. real. 01. mis.	0. real. 13. mis. 2.
Cabayça.	Vicaria.	0. real. 03. mis. 1.	1. real. 08. mis.
	Primicia.	0. real. 06. mis. 2.	2. real. 15. mis. 3.
Caseda.	Tres Beneficios con tierras.	4. real. 03. mis.	55. real. 04. mis. 2.
	Vicaria con tierras.	0. real. 12. mis. 3.	4. real. 28. mis. 1.
	Primicia con tierras.	2. real. 32. mis. 2.	39. real. 06. mis. 3.
	Aniuersarios de Tabla.	0. real. 20. mis.	7. real. 18. mis.
	Capellania de San Sol y San Felices.	0. real. 06. mis.	2. real. 09. mis.

A Y B A R.

Tabla del Subsidio. Paga de cada plaza

Eslaba.	Fundacion de Gracia de Caseda.	0. real. 06. mis. 1.	2. real. 12. mis. 2.
	Fundacion de Maria de Lubian.	0. real. 01. mis. 3.	0. real. 23. mis. 3.
	Otros Aniuersarios y Missas.	0. real. 13. mis.	4. real. 31. mis. 2.
	Nueue Beneficios con tierras.	2. real. 01. mis. 2.	27. real. 20. mis. 1.
	Vicaria.	0. real. 08. mis. 1.	03. real. 03. mis. 2.
	Primicia.	1. real. 10. mis. 2.	17. real. 15. mis. 3.
	Aniuersarios de Tabla y Confradia mayor.	0. real. 03. mis.	1. real. 04. mis. 2.
	Capellania de dō Martin de Muro.	0. real. 08. mis. 1.	3. real. 03. mis. 3.
	Missas de Catalina de Esparça.	0. real. 00. mis. 2.	0. real. 06. mis. 3.
	Missas de Ioana de Cuauri.	0. real. 01. mis.	0. real. 13. mis. 2.
Ezprogui y Moriones.	Abbadia de los dos lugares con tierras.	1. real. 07. mis. 3.	16. real. 14. mis. 3.
	Primicia de Ezprogui.	0. real. 04. mis. 3.	1. real. 28. mis. 1.
	Primicia de Moriones.	0. real. 09. mis. 2.	3. real. 20. mis. 1.
	Capellania de don Lope Garcia.	0. real. 02. mis. 1.	0. real. 30. mis. 1.
	Fundacion de Missas de Ezprogui.	0. real. 01. mis.	0. real. 13. mis. 1.
	Confradia de Moriones.	0. real. 02. mis. 1.	0. real. 30. mis. 1.
	Gallipiégo.	Once Beneficios con tierras.	2. real. 12. mis.
Vicaria.		0. real. 06. mis. 1.	2. real. 12. mis.
Primicia.		1. real. 17. mis. 3.	20. real. 05. mis.
Capellania de don Pedro.		0. real. 05. mis. 1.	1. real. 35. mis. Anue



Tabla del Subsidio. Paga de cada plaza.

	Aniversarios de Tabla	0. real. 04. mis. 3.	1. real. 28. mis. 1.
	Capellania de Iuá Perez.	0. real. 02. mis. 1.	0. real. 30. mis. 2.
	Aniversarios nuevos.	0. real. 02. mis. 3.	1. real. 01. mis. 1.
	Diezmos de Sançol.	0. real. 00. mis. 2.	0. real. 06. mis. 3.
Garde- layn.	Abbadia rural, Primicia.	0. real. 02. mis. 2. 0. real. 01. mis. 1.	0. real. 33. mis. 3. 0. real. 17. mis.
Guetadar	Abbadia. Primicia.	1. real. 03. mis. 2. 0. real. 10. mis.	14. real. 29. mis. 1. 3. real. 27. mis.
Iullio.	Abbadia. Primicia.	0. real. 09. mis. 0. real. 02. mis. 1.	3. real. 13. mis. 2. 0. real. 30. mis. 3.
Lerga.	Abbadia con tierras. Siete Beneficios con tierras. Primicia.	1. real. 21. mis. 3. 1. real. 21. mis. 1. real. 01. mis. 2.	21. real. 23. mis. 3. 21. real. 13. mis. 2. 14. real. 02. mis. 1.
	Aniversarios de Tabla	0. real. 03. mis. 3.	1. real. 14. mis. 1.
Loya.	Abbadia rural, Primicia.	0. real. 06. mis. 2. 0. real. 02. mis. 1.	2. real. 15. mis. 3. 0. real. 30. mis. 2.
Leache.	Cinco Beneficios. Vicaria. Primicia.	0. real. 24. mis. 3. 0. real. 03. mis. 1. 0. real. 16. mis. 2.	9. real. 10. mis. 1. 1. real. 08. mis. 6. real. 06. mis. 3.
	Aniversarios de Tabla	0. real. 01. mis. 1.	0. real. 17. mis.
Peña.	Abbadia con tierras. Beneficio. Primicia.	0. real. 18. mis. 1. 0. real. 02. mis. 0. real. 10. mis. 2.	6. real. 30. mis. 2. 0. real. 27. mis. 3. real. 33. mis. 3.
Rocafor- ge.	Nueve Beneficios con tierras. Vicaria con tierras. Primicia.	1. real. 07. mis. 1. 0. real. 06. mis. 1. 5. real. 05. mis. 2.	16. real. 08. mis. 2. real. 12. mis. 2. 15. real. 10. mis. 1.

Tabla del Subsidio. Paga de cada plaza.

Sada.	Nueve Beneficios con cierras.	1. real. 32. mis. 2.	25. real. 24. mis. 3.
	Vicaria.	0. real. 08. mis. 1.	3. real. 03. mis. 2.
	Primicia.	1. real. 00. mis. 3.	13. real. 28. mis. 1.
	Aniuersarios de Tabla	0. real. 10. mis.	3. real. 27. mis.
	Fundacion de Missas.	0. real. 02. mis. 1.	0. real. 30. mis. 2.
Sanguesa Santa Ma- ria.	Ocho Beneficios.	4. real. 10. mis. 1.	57. real. 30. mis. 3.
	Tres medios Benefi- cios.	0. real. 28. mis. 2.	10. real. 24. mis. 3.
	Vicaria.	0. real. 28. mis. 2.	10. real. 24. mis. 3.
	Primicia.	2. real. 26. mis. 1.	36. real. 30. mis. 2.
	Capellanias del Mar- ques de Cortes.	0. real. 13. mis. 3.	5. real. 05. mis. 3.
	Confradia de nuestra Señora.	0. real. 02. mis. 3.	1. real. 01. mis. 2.
	Capellania de Simon Frances.	0. real. 06. mis. 3.	2. real. 19. mis. 1.
	Capellania de Ezquina	0. real. 03. mis. 2.	1. real. 11. mis. 1.
	Confradia de los An- geles.	0. real. 02. mis.	0. real. 27. mis.
	Aniuersarios de Tabla	0. real. 29. mis. 2.	11. real. 02. mis. 1.
	Santiago y San Sal- uador.	Abbadia	5. real. 00. mis. 1.
Ocho Beneficios.		5. real. 25. mis.	76. real. 31. mis. 1.
Quatro Sacristanias.		0. real. 23. mis. 1.	8. real. 26. mis.
Dos Vicarias.		1. real. 16. mis.	19. real. 18. mis.
Primicia de ambas Iglesias.		3. real. 31. mis. 2.	52. real. 11. mis. 1.
Aniuersarios de Tabla.		0. real. 22. mis.	8. real. 09. mis.
Capellania de los Aye- sas.		0. real. 01. mis.	0. real. 13. mis. 2.
Capellania de Martin de Nabalques.		0. real. 02. mis. 2.	0. real. 33. mis. 3.
Capellania de dō Iuan de Napal.		0. real. 03. mis. 1.	1. real. 08. mis.
Capellania del Doctor			

Tabla del Subsidio. Paga de cada plaza.

	Eusa, y Olleta.	0. real. 01. mis. 2.	0. real. 20. mis. 1.
	Fundacion de Sebastian Perez.	0. real. 16. mis. 2.	6. real. 06. mis. 3.
	Capellania de Sancho de Azpitiz.	0. real. 02. mis. 3.	1. real. 01. mis. 1.
	Capellania de Vicent Ros.	0. real. 02. mis. 3.	1. real. 01. mis. 1.
	Capellania de Juana de Mena.	0. real. 01. mis.	0. real. 13. mis. 2.
	Capellania de Domingo Barbo.	0. real. 01. mis. 3.	0. real. 23. mis. 3.
	Renta de San Babil.	0. real. 01. mis.	0. real. 13. mis. 3.
	Capellania del Licenciado Miguel Barbo.	0. real. 01. mis. 3.	0. real. 23. mis. 3.
	Cófradia en Santa Maria con Misa solemne los Viernes y Sabados.	0. real. 02. mis. 3.	1. real. 01. mis.
	Confradia de Sant Espiritus.	0. real. 17. mis. 1.	6. real. 17. mis.
	Cófradia de santa Catalina en Santiago.	0. real. 07. mis. 2.	2. real. 29. mis. 1.
Sant Andres.	Abbadia:	0. real. 05. mis. 2.	2. real. 02. mis. 1.
	Dos Beneficios.	0. real. 05. mis. 2.	2. real. 02. mis. 1.
	Primicia.	0. real. 03. mis. 3.	1. real. 14. mis. 3.
	Capellania de Catalina de Ronces Valles.	0. real. 22. mis.	8. real. 09. mis.
	Capellania de la Vidaurre.	0. real. 11. mis.	4. real. 04. mis. 2.
	Capellania de Leon de Napoles.	0. real. 02. mis. 1.	0. real. 30. mis. 2.
	Augmento de dos Capellanias del Marques de Cortes.	0. real. 07. mis. 3.	2. real. 32. mis. 3.
	Capellania del Hospital de Santa Maria.	0. real. 11. mis.	4. real. 04. mis. 2.

A Y B A R:

Tabla del Subsidio. Paga de cada plaza.

	Aniuersarios nuevos.	0. real. 16. mis.	6. real.
	Capellania de Martin de Añues.	0. real. 01. mis. 3.	0. real. 23. mis. 3.
Santa Cecilia.	Abbadia.	0. real. 04. mis. 1.	1. real. 21. mis. 3.
	Primicia.	0. real. 01. mis. 2.	0. real. 20. mis. 1.
SãtAdriã	Abbadia del Patron.	0. real. 31. mis. 3.	11. real. 32. mis. 3.
San Martin de Veyre.	Abbadia con lo anexo	4. real. 09. mis.	57. real. 13. mis. 2.
	Beneficios con tierras	4. real. 09. mis.	54. real. 13. mis. 2.
	Vicaria de san Martin.	0. real. 11. mis.	4. real. 04. mis. 2.
	Primicia de S. Martin.	1. real. 21. mis.	21. real. 13. mis. 2.
	Primicia de Veyre.	0. real. 29. mis. 2.	11. real. 02. mis. 1.
	Vicaria de Veyre.	0. real. 17. mis. 3.	6. real. 23. mis. 3.
	Confradia mayor.	0. real. 01. mis. 2.	0. real. 20. mis. 1.
	Capellania de nuestra Señora.	0. real. 05. mis. 1.	1. real. 35. mis.
	Aniuersarios de Tabla en san Martin.	0. real. 01. mis. 2.	0. real. 20. mis. 1.
	Aniuersarios añadidos.	0. real. 01. mis. 2.	0. real. 20. mis. 1.
	Aniuersarios de Tabla en Veyre.	0. real. 01. mis.	0. real. 13. mis. 2.
	Aniuersarios añadidos.	0. real. 01. mis.	0. real. 13. mis. 2.
	Capellania de dō Juan de Amatriayn y Veyre.	0. real. 01. mis. 2.	0. real. 20. mis. 1.
	Yxue.	Priorato con tierras.	2. real. 34. mis. 3.
Siete Beneficios.		3. real. 21. mis.	48. real. 13. mis. 2.
Vicaria.		0. real. 23. mis. 1.	8. real. 26. mis.
Primicia.		2. real. 14. mis.	32. real. 09. mis. 1.
Rentas de la Fabrica.		1. real. 16. mis. 2.	19. real. 24. mis. 3.
Aniuersarios de Tabla		0. real. 15. mis.	5. real. 22. mis. 2.
Capellania de Miguel			

Tabla del Subsidio. Paga de cada plaço.

	Tercero.	0. real. 05. mis.	1. real. 31. mis. 2.
	Capellania de Maria Buztizne.	0. real. 04. mis. 2.	1. real. 24. mis. 3.
	Aniuersarios nuevos.	0. real. 01. mis.	0. real. 13. mis. 2.
Xanier:	Dos Capellantias perpetuas que lleuan todos los frutos.	1. real. 26. mis.	23. real. 09. mis.
Yrangot:	Abbadia.	0. real. 09. mis.	3. real. 13. mis. 2.
	Primicia.	0. real. 04. mis. 2.	1. real. 24. mis. 3.
		<hr/>	<hr/>
		304. real. 31. mis. 2.	1415. real. 29. mis. 1.



# Arciprestado de Val de Aybar.

Tabla del Escusado. Paga de cada plaza.

	Arcipreste.	0. real. 07. mis. 2.	2. real. 16. mis. 1.
Abayz.	Abbadia. Primicia.	0. real. 11. mis. 0. real. 03. mis. 3.	3. real. 21. mis. 1. 1. real. 08. mis.
Aldea.	Abbadia rural. Primicia.	0. real. 08. mis. 0. real. 02. mis. 3.	2. real. 22. mis. 0. real. 32. mis. 2.
Arteta.	Vicaria. Primicia.	0. real. 03. mis. 3. 0. real. 02. mis.	1. real. 08. mis. 0. real. 23. mis. 2.
Aybar.	Quince Beneficios. Vicaria. Primicia.	4. real. 22. mis. 3. 0. real. 16. mis. 2. 3. real. 03. mis. 1.	54. real. 15. mis. 2. 5. real. 14. mis. 36. real. 11. mis. 1.
Ayessa.	Abbadia. Dos Beneficios. Primicia.	1. real. 02. mis. 0. real. 19. mis. 0. real. 19. mis.	12. real. 05. mis. 3. 6. real. 07. mis. 1. 6. real. 07. mis. 1.
Cabayça.	Vicaria. Primicia.	0. real. 03. mis. 2. 0. real. 06. mis. 2.	1. real. 05. mis. 1. 2. real. 04. mis. 2.
Casada.	Trece Beneficios y me- dio. Vicaria. Primicia. Capellania de San Sol y san Felices.	4. real. 00. mis. 1. 0. real. 12. mis. 2. real. 24. mis. 1. 0. real. 06. mis.	47. real. 03. mis. 3. real. 33. mis. 31. real. 15. mis. 1. real. 34. mis. 2.
Eslaba.	Nueve Beneficios. Vicaria. Primicia.	1. real. 34. mis. 2. 0. real. 08. mis. 1. 1. real. 10. mis. 2.	23. real. 00. mis. 2. 2. real. 25. mis. 15. real. 00. mis. 2.
Ezprogui.	Abbadia de ambos lu-		

A Y B A R.

Tabla del Escusado. Paga de cada plaza.

y Moriones.	gares.	1. real. 06. mis. 3.	13. real. 34. mis. 2.
	Primicia de Ezprogui.	0. real. 04. mis. 3.	1. real. 20. mis.
	Primicia de Moriones.	0. real. 09. mis. 2.	3. real. 03. mis. 3.
Gallipiego.	Once Beneficios.	2. real. 08. mis. 2.	26. real. 10. mis.
	Vicaria.	0. real. 06. mis. 1.	2. real. 01. mis. 2.
	Primicia.	1. real. 17. mis. 3.	17. real. 19. mis. 3.
Cardenayn.	Abbadia rural.	0. real. 02. mis. 2.	0. real. 29. mis. 2.
	Primicia.	0. real. 01. mis. 1.	0. real. 14. mis. 3.
Guetadar.	Abbadia.	1. real. 03. mis. 2.	12. real. 32. mis. 1.
	Primicia.	0. real. 10. mis.	3. real. 09. mis. 2.
Iullio.	Abbadia.	0. real. 09. mis. 1.	3. real. 00. mis. 3.
	Primicia.	0. real. 02. mis. 1.	0. real. 26. mis. 2.
Leache.	Cinco Beneficios.	0. real. 24. mis. 3.	8. real. 03. mis.
	Vicaria.	0. real. 03. mis. 1.	1. real. 02. mis. 1.
	Primicia.	0. real. 16. mis. 2.	5. real. 14. mis.
Lerga.	Abbadia.	1. real. 20. mis. 1.	18. real. 13. mis.
	Siete Beneficios.	3. real. 20. mis. 1.	18. real. 13. mis.
	Primicia.	1. real. 01. mis. 2.	12. real. 08. mis. 3.
Loya.	Abbadia rural.	0. real. 06. mis. 2.	2. real. 04. mis. 2.
	Primicia.	0. real. 02. mis. 1.	0. real. 26. mis. 2.
Peña.	Abbadia.	0. real. 18. mis. 2.	6. real. 01. mis. 2.
	Beneficio.	0. real. 02. mis.	0. real. 23. mis. 2.
	Primicia.	0. real. 10. mis. 2.	3. real. 15. mis. 2.
Rocaforte.	Nueve Beneficios.	1. real. 04. mis.	13. real. 02. mis.
	Vicaria.	0. real. 05. mis. 2.	1. real. 28. mis. 3.
	Primicia.	1. real. 05. mis. 3.	13. real. 22. mis.
Sada.	Nueve Beneficios.	1. real. 19. mis.	17. real. 34. mis.



Tabla del Escusado. Paga de cada plaza.

	Vicaria.	0. real. 08. mis. 1.	2. real. 25. mis.
	Primicia.	1. real. 00. mis. 3.	12. real.
Sanguesa	Ocho Beneficios.	4. real. 10. mis. 1.	50. real. 12. mis. 2.
Santa Ma- ria.	Tres medios Benefi- cios.	0. real. 28. mis. 2.	9. real. 11. mis.
	Vicaria.	0. real. 28. mis. 2.	9. real. 11. mis.
	Primicia.	2. real. 26. mis. 1.	32. real. 02. mis. 2.
Santiago y San Sal- nador.	Abbadia.	4. real. 09. mis. 1.	50. real. 00. mis. 3.
	Ocho Beneficios.	5. real. 25. mis.	66. real. 32. mis. 3.
	Quatro Sacristanes.	0. real. 23. mis. 2.	7. real. 24. mis. 1.
	Dos Vicarias.	1. real. 16. mis.	16. real. 35. mis.
	Primicia de ambas Igle- sias.	3. real. 31. mis. 2.	45. real. 19. mis. 1.
Sant An- dres.	Abbadia.	0. real. 05. mis. 2.	1. real. 28. mis. 3.
	Dos Beneficios.	0. real. 05. mis. 2.	1. real. 28. mis. 3.
	Primicia.	0. real. 03. mis. 3.	1. real. 08. mis. 1.
Santa Ce- cilia.	Abbadia.	0. real. 04. mis. 1.	1. real. 14. mis.
	Primicia.	0. real. 01. mis. 2.	0. real. 17. mis. 3.
Sant A- drian.	Abbadia del Patron.	0. real. 25. mis. 2.	8. real. 11. mis. 3.
San Mar- tin de Veyre.	Abbadia.	4. real. 04. mis.	48. real. 11. mis.
	Beneficios.	4. real. 04. mis.	48. real. 11. mis.
	Primicia de S. Martin.	1. real. 21. mis.	18. real. 21. mis. 3.
	Vicaria de San Martin.	0. real. 11. mis.	3. real. 21. mis. 1.
	Primicia de Veyre.	0. real. 29. mis. 2.	9. real. 22. mis. 3.
	Vicaria de Veyre.	0. real. 17. mis. 3.	5. real. 28. mis. 3.
Vxue.	Priorato.	2. real. 34. mis.	34. real. 21. mis. 2.
	Siete Beneficios.	3. real. 21. mis.	42. real. 03. mis. 2.
	Primicia.	2. real. 14. mis.	28. real. 02. mis. 2.
	Vicaria.	0. real. 23. mis. 1.	7. real. 21. mis. 1.

A Y B A R.

Tabla del Escusado. Paga de cada plaço

Xañier.	Dos Capellanias perpetuas que lleuan todos los frutos.	1. real. 14. mis. 3.	16. real. 20. mis. 2.
Yrangot.	Abbadia.	0. real. 09. mis.	2. real. 33. mis. 7.
	Primicia.	0. real. 04. mis. 2.	1. real. 17. mis.
		89. real. 31. mis. 1.	1055. real. 34. mis. 1.

Arciprestado de Val de Aybar.

Subsidio y Escusado juntos en cada plaço.

Abayz.	Abbadia.	7. real. 25. mis. 3.
	Primicia.	2. real. 23. mis.
Aldea.	Abbadia rural.	5. real. 22. mis.
	Primicia.	1. real. 33. mis. 3.
Arteta.	Vicaria.	2. real. 23. mis.
	Primicia.	1. real. 14. mis. 2.
Aybar.	Beneficios.	124. real. 20. mis.
	Vicaria.	11. real. 20. mis. 3.
	Primicia.	78. real. 01. mis. 1.
Ayessa.	Abbadia.	27. real. 19. mis. 1.
	Beneficios.	13. real. 11. mis. 3.
	Primicia.	13. real. 11. mis. 3.
Cabayça.	Vicaria.	2. real. 13. mis. 1.
	Primicia.	4. real. 20. mis. 1.
Caseda.	Beneficios.	10. real. 07. mis. 2.
	Vicaria.	8. real. 25. mis. 1.
	Primicia.	70. real. 21. mis. 3.

Bene.

Subsidio y Escusado juntos en cada plaço.

Eslaba,	Beneficios.	50. real. 23. mis. 1.
	Vicaria.	5. real. 28. mis. 2.
	Primicia.	32. real. 16. mis. 1.
Ezprogui y Morio- nes.	Abbadia.	30. real. 13. mis. 1.
	Primicia de Ezprogui.	3. real. 12. mis. 1.
	Primicia de Moriones.	6. real. 24. mis.
Gallipien 50.	Beneficios.	57. real. 28. mis.
	Vicaria.	4. real. 14. mis.
	Primicia.	37. real. 25. mis. 2.
Garde- layn.	Abbadia rural.	1. real. 27. mis. 1.
	Primicia.	0. real. 31. mis. 3.
Guetadar	Abbadia.	27. real. 25. mis. 2.
	Primicia.	7. real. 00. mis. 2.
Iullio.	Abbadia.	6. real. 14. mis. 1.
	Primicia.	1. real. 21. mis.
Leache.	Vicaria.	2. real. 10. mis. 1.
	Beneficios.	17. real. 13. mis. 1.
	Primicia.	11. real. 20. mis. 3.
Lerga.	Abbadia.	40. real. 00. mis. 3.
	Beneficios.	39. real. 26. mis. 2.
	Primicia.	26. real. 11. mis.
Loya.	Abbadia rural.	4. real. 20. mis. 1.
	Primicia.	1. real. 21. mis.
Peña.	Abbadia.	12. real. 32. mis.
	Beneficio.	1. real. 14. mis. 2.
	Primicia.	7. real. 13. mis. 1.
Rocafort.	Beneficios.	29. real. 10. mis.

A Y B A R.

Subsidio y Escusado juntos en cada plaza.

	Vicaria.	4. real. 05. mis. 1.
	Primicia.	29. real. 07. mis.
Sada.	Beneficios.	43. real. 23. mis.
	Vicaria.	5. real. 28. mis. 2.
	Primicia.	25. real. 28. mis. 1.
Sanguera Santa Ma- ria.	Beneficios.	108. real. 07. mis.
	Medios.	19. real. 35. mis. 3.
	Vicaria.	19. real. 35. mis. 3.
	Primicia.	68. real. 33. mis.
Santiago y San Sal- vador.	Abbadia.	117. real. 22. mis. 1.
	Beneficios.	143. real. 28. mis. 1.
	Sacristanes.	16. real. 14. mis. 1.
	Vicarias.	36. real. 17. mis.
	Primicia.	97. real. 30. mis. 2.
Sant An- dres.	Abbadia.	3. real. 31. mis.
	Beneficios.	3. real. 31. mis.
	Primicia.	2. real. 23. mis.
Santa Ce- cilia.	Abbadia.	2. real. 35. mis. 2.
	Primicia.	1. real. 03. mis.
Sant Adriá	Abbadia del Patron.	20. real. 08. mis. 3.
San Mar- tin de Veyre.	Abbadia.	105. real. 24. mis. 2.
	Beneficios.	105. real. 24. mis. 2.
	Vicaria de S. Martin.	7. real. 25. mis. 3.
	Primicia de san Martin.	39. real. 35. mis. 1.
	Vicaria de Veyre.	12. real. 16. mis. 2.
	Primicia de Veyre.	20. real. 26. mis.
Vxue.	Priorato.	74. real. 22. mis. 3.
	Beneficios.	90. real. 17. mis. 1.
	Vicaria.	16. real. 11. mis. 1.

Subsidio y Escusado juntos en cada plaço.

	Primicia.	60. real. 11. mis. 2.
Xavier.	Capellánias que lleuan todos los frutos.	39. real. 29. mis. 2.
Yrangot.	Abbadia.	6. real. 11. mis. 1.
	Primicia.	3. real. 05. mis. 2.

Sumario de lo que todas las rentas Ecclesiasticas de cada lugar juntas pagan de Subsidio y Escusado en este Arciprestado cada plaço.

Abayz.	10. real. 12. mis. 2.	Leache.	31. real. 25. mis. 1.
Aldea.	7. real. 20. mis. 3.	Peña.	21. real. 23. mis. 3.
Arteta.	4. real. 01. mis. 1.	Rocaforte.	62. real. 22. mis. 1.
Aybar.	223. real. 12. mis. 3.	Sada.	79. real. 29. mis. 1.
Ayella.	54. real. 20. mis. 1.	Santa Maria de	
Cabayça.	6. real. 33. mis. 2.	Sanguesa.	240. real. 07. mis. 2.
Cafeda.	201. real. 03. mis. 3.	Santiago, y S. Sal-	
Eslaba.	93. real. 22. mis.	uador.	444. real. 04. mis.
Ezprogui y Mo-		San Andres.	37. real. 11. mis.
riones.	42. real. 16. mis.	Santa Cecilia.	4. real. 01. mis. 2.
Gallipienço	105. real. 25. mis. 1.	Sant Adrian.	20. real. 08. mis. 2.
Gardelayn.	2. real. 23. mis.	San Martin de	
Guetadar.	34. real. 26. mis.	Veyre.	297. real. 07. mis. 2.
Iullio.	7. real. 35. mis. 2.	Vxue.	270. real. 35. mis. 3.
Lerga.	107. real. 16. mis. 2.	Xavier.	39. real. 29. mis. 2.
Loya.	6. real. 05. mis. 1.	Yrangot.	9. real. 16. mis.
		2 471. real. 27. mis. 1	

A Y B A R.

Razon de lo que toca de Subsidio y Escusado juntos en cada plaza los lugares del Arciprestado de Val de Aybar, sacado el premio de la plata.

Arcipreste.	4. real. 35. mis. 1.	Leache.	29. real. 23. mis. 3.
Abayz.	9. real. 24. mis. 2.	Peña.	20. real. 09. mis. 2.
Aldea.	7. real. 03. mis. 1.	Rocafortes.	58. real. 20. mis. 1.
Artera.	03. real. 28. mis.	Sada.	74. real. 23. mis.
Aybar.	208. real. 30. mis.	Santa Maria de	
Ayesta.	51. real. 00. mis. 3.	Sanguesa.	222. real. 21. mis. 1.
Cabayza.	06. real. 12. mis. 2.	Santiago, y S. Sal-	
Caseda.	188. real. 00. mis. 3.	uador.	415. real. 08. mis. 1.
Eslaba.	87. real. 19. mis. 1.	San Andres.	34. real. 32. mis. 2.
Ezprogui y Mo-		Santa Cecilia.	03. real. 28. mis. 1.
riones.	38. real. 27. mis. 1.	Sant Adrian.	18. real. 33. mis. 2.
Gallipienço	98. real. 30. mis. 3.	San Martin de	
Gardelayn.	02. real. 17. mis. 1.	Veyre.	277. real. 32. mis.
Guetadar.	32. real. 17. mis. 2.	Vxue.	253. real. 12. mis. 2.
Iullio.	07. real. 17. mis.	Xavier.	37. real. 09. mis.
Lerga.	100. real. 17. mis.	Yrangot.	08. real. 30. mis.
Loya.	05. real. 27. mis.		

Subsidio y Escusado juntos en cada plaza sacado el premio de la plata en el Arciprestado de Val de Aybar.

Arciprestado.	Drechos del Arcipreste.	04. real. 33. mis. 2.
Abayz.	Abbadia.	07. real. 08. mis.
	Primicia.	02. real. 17. mis. 1.
		<u>09. real. 25. mis. 1.</u>
Aldea.	Abbadia rural.	05. real. 09. mis. 1.
	Primicia.	01. real. 29. mis. 2.
		<u>07. real. 02. mis. 3.</u>
Arreta.	Vicaria.	02. real. 17. mis. 1.
	Primicia.	01. real. 11. mis.
		<u>03. real. 28. mis. 1.</u>
Aybar.	Beneficios.	116. real. 16. mis. 2.
	Vicaria.	10. real. 30. mis.
	Primicia.	72. real. 34. mis. 3.
	Aniuersarios de Tabla.	06. real. 17. mis. 3.
	Aniuersarios nuevos y Misas.	02. real. 04. mis.
		<u>208. real. 31. mis.</u>
Ayessa.	Abbadia.	25. real. 35. mis.
	Beneficios.	12. real. 16. mis. 3.
	Primicia.	12. real. 16. mis. 3.
	Misas de Graciosa de Chufa.	00. real. 12. mis. 3.
		<u>51. real. 09. mis. 1.</u>
Cabayça.	Abbadia.	02. real. 08. mis.
	Primicia.	04. real. 09. mis. 3.
		<u>06. real. 17. mis. 3.</u>
Caseda.	Beneficios.	95. real. 20. mis. 1.
	Vicaria.	08. real. 05. mis. 1.
	Primicia.	66. real. 00. mis. 3.
	Aniuersarios de Tabla.	07. real. 00. mis. 3.

A Y B A R!

	Capellania de San Sol y San Felices.	03. real. 33. mis. 33
	Fundacion de Graciosa de Casada.	02. real. 07. mis. 1.
	Fundacion de Maria de Lubian.	00. real. 22. mis. 1.
	Otros Aniuersarios y Misas.	04. real. 20. mis. 1.
		<u>188. real. 02. mis. 2.</u>
Eslaba.	Beneficios.	47. real. 10. mis. 2.
	Vicaria.	05. real. 15. mis. 1.
	Primicia.	30. real. 18. mis. 1.
	Aniuersarios de Tabla y Confradia mayor.	01. real. 02. mis.
	Capellania de don Martin de Muro.	02. real. 32. mis. 2.
	Misas de Catalina de Esparza.	00. real. 06. mis. 2.
	Misas de Ioana de Cuauri.	00. real. 12. mis. 3.
		<u>87. real. 25. mis. 3.</u>
Ezprogui y Moriones.	Abbadia de los dos lugares.	28. real. 14. mis. 1.
	Primicia de Ezprogui.	03. real. 04. mis. 2.
	Primicia de Moriones.	06. real. 08. mis. 2.
	Capellania de don Lope Garcia.	00. real. 28. mis. 3.
	Fundacion de Misas de Ezprogui.	00. real. 12. mis. 3.
	Confradia de Moriones.	00. real. 28. mis. 3.
		<u>39. real. 25. mis. 2.</u>
Gallipiego.	Beneficios.	54. real. 00. mis. 2.
	Vicaria.	04. real. 04. mis.
	Primicia.	35. real. 09. mis. 2.
	Capellania de don Pedro.	01. real. 30. mis. 3.
	Aniuersarios de Tabla.	01. real. 24. mis. 1.
	Capellania de Ioan Perez.	00. real. 28. mis. 3.
	Aniuersarios nuevos.	00. real. 35. mis.
	Diezmos de Sangol.	00. real. 05. mis. 3.
		<u>98. real. 30. mis. 2.</u>

Abba



Gardelayn.	Abbadia rural. Primicia.	01. real. 23. mis. 1. 00. real. 29. mis. 3. <hr/> 02. real. 17. mis. <hr/> 25. real. 32. mis. 3. 06. real. 20. mis. 1. <hr/> 32. real. 17. mis.
Guetadar	Abbadia. Primicia.	05. real. 35. mis. 2. 01. real. 17. mis. 2. <hr/> 07. real. 17. mis.
Iullio.	Abbadia. Primicia.	37. real. 14. mis. 3. 37. real. 05. mis. 3. 24. real. 21. mis. 3. 01. real. 11. mis. 1. <hr/> 100. real. 17. mis. 2.
Lerga.	Abbadia. Beneficios. Primicia. Aniuersarios de Tabla.	04. real. 09. mis. 3. 01. real. 17. mis. 2. <hr/> 05. real. 27. mis. 1. <hr/> 16. real. 09. mis. 02. real. 05. mis. 1. 10. real. 30. mis. 00. real. 16. mis. <hr/> 29. real. 24. mis. 1. <hr/> 12. real. 03. mis. 01. real. 11. mis. 2. 06. real. 32. mis. 1. <hr/> 20. real. 09. mis. 3. <hr/> 27. real. 13. mis. 3. 03. real. 31. mis. 3. 27. real. 11. mis. <hr/> 58. real. 20. mis. 2.
Loya.	Abbadia rural. Primicia.	
Leache.	Beneficios. Vicaria. Primicia. Aniuersarios de Tabla.	
Peña.	Abbadia. Beneficio. Primicia.	
Rocafor- te.	Beneficios. Vicaria. Primicia.	

A Y B A R.

Sada.	Beneficios.	40. real. 29. mis. 1.	
	Vicaria.	05. real. 15. mis. 1.	
	Primicia.	24. real. 03. mis. 3.	
	Aniuersarios de Tabla.	03. real. 18. mis. 2.	
	Fundacion de Misas.	00. real. 28. mis. 2.	
		<hr/>	
		74. real. 23. mis. 1.	
Sanguesa, Santa Ma ria.	Beneficios.	101. real. 06. mis. 1.	
	Medios Beneficios.	18. real. 25. mis. 1.	
	Vicaria.	18. real. 25. mis. 1.	
	Primicia.	64. real. 15. mis. 1.	
	Capellania del Marques de Cortes.	04. real. 30. mis.	
	Confradia de nuestra Señora.	00. real. 35. mis. 1.	
	Capellania de Simon Frances.	02. real. 13. mis. 2.	
	Capellania de Ezquina.	01. real. 08. mis. 1.	
	Confradia de los Angeles.	00. real. 25. mis. 2.	
	Aniuersarios de Tabla.	10. real. 12. mis. 3.	
			<hr/>
			223. real. 17. mis. 1.
	Santiago y S. Salua dor.	Abbadia.	109. real. 35. mis. 1.
Beneficios.		134. real. 15. mis. 3.	
Quatro Sacristanias.		15. real. 12. mis. 1.	
Dos Vicarias.		34. real. 03. mis. 3.	
Primicia de ambas Iglesias.		91. real. 18. mis.	
Aniuersarios de Tabla.		07. real. 26. mis.	
Capellania de los Ayefas.		00. real. 12. mis. 2.	
Capellania de Martin de Nauaf- ques.		00. real. 31. mis. 3.	
Capellania de don Iuan de Napal.		01. real. 05. mis. 1.	
Capellania del Doctor Eufay Olleta.		00. real. 19. mis.	
Fundacion de Sebast an Perez.		05. real. 28. mis. 2.	
Capellania de Sancho de Azpiroz.		00. real. 35. mis.	
Capellania de Vicent Ros.		00. real. 35. mis.	
Capellania de Iuana de Mena.		00. real. 12. mis. 3.	
Capellania de Domingo Barbo.		00. real. 22. mis. 1.	
Renta de San Babil.		00. real. 12. mis. 3.	
Capellania del Licenciado Miguel Barbo.		00. real. 22. mis. 1.	

Cape-

	Capellania en Sãta Maria con Missa solemne los Viernes y Sabados.	00. real. 34. mis. 3.
	Confradia de Sant Espiritus.	06. real. 02. mis.
	Confradia de santa Catalina en San tiago.	02. real. 23. mis. 1.
		<hr/> 415. real. 12. mis.
Sant An- dres.	Abbadia	03. real. 22. mis. 1.
	Beneficios	03. real. 22. mis. 1.
	Primicia.	02. real. 17. mis. 1.
	Capellania de Catalina de Ronces- ualles.	07. real. 26. mis.
	Capellania de la Vidaurre.	03. real. 31. mis.
	Capellania de Leon de Napoles.	00. real. 28. mis. 3.
	Augmento de dos Capellanias del Marques de Cortes.	02. real. 26. mis. 1.
	Capellania del Hospital de santa Maria.	03. real. 31. mis.
	Aniuersarios nuevos.	05. real. 22. mis.
	Capellania de Martin de Añues.	00. real. 22. mis. 1.
		<hr/> 34. real. 33. mis.
Santa Ce- cilia.	Abbadia.	02. real. 28. mis. 2.
	Primicia.	00. real. 35. mis. 3.
		<hr/> 03. real. 28. mis. 1.
Sant A- drian.	Abbadia del Patron.	18. real. 33. mis. 2.
San Mar- tin de Veyre.	Abbadia.	98. real. 29. mis. 2.
	Beneficios.	98. real. 29. mis. 2.
	Vicaria de San Martin.	07. real. 08. mis.
	Primicia de San Martin.	37. real. 13. mis. 3.
	Vicaria de Veyre.	11. real. 23. mis. 2.
	Primicia de Veyre.	19. real. 14. mis.
	Confradia mayor.	00. real. 19. ms.
	Capellania de nuestra Señora.	01. real. 30. mis. 3.
	Aniuersarios de Tabla en san Mar- tin.	00. real. 19. mis.

A Y B A R.

	Aniuerfarios añadidos.	00. real. 19. mis.
	Aniuerfarios de Tabla en Veyre.	00. real. 12. mis. 3.
	Aniuerfarios añadidos.	00. real. 12. mis. 3.
	Capellania de don Ioan de Amatriayn y Veyre.	00. real. 19. mis.
		<hr/>
		277. real. 34. mis. 2.
		<hr/>
Vxuc.	Priorato.	69. real. 28. mis. 2.
	Beneficios.	84. real. 21. mis. 3.
	Vicaria.	15. real. 09. mis. 1.
	Primicia.	56. real. 14. mis. 1.
	Rentas de la Fabrica.	18. real. 15. mis.
	Aniuerfarios de Tabla.	05. real. 09. mis. 3.
	Capellania de Miguel Tercero.	01. real. 27. mis. 1.
	Capellania de Maria Buztizne.	01. real. 21. mis.
	Aniuerfarios nuevos.	00. real. 12. mis. 3.
		<hr/>
		253. real. 15. mis. 2.
		<hr/>
Xauier.	Dos Capellanias perpetuas que lleuan todos los frutos.	37. real. 08. mis. 2.
		<hr/>
Yrangot.	Abbadia.	05. real. 32. mis. 2.
	Primicia.	02. real. 34. mis. 1.
		<hr/>
		08. real. 30. mis. 3.
		<hr/>

Razon del Subsidio y Escusado que se paga cada plaza sacado el premio de la plata en los lugares del Arciprestado de Val de Aybar.

Arcipreste.	04. real. 33. mis. 2.	Leache.	29. real. 23. mis. 1.
Abayz.	09. real. 24. mis. 3.	Peña.	20. real. 09. mis. 1.
Aldea.	07. real. 02. mis. 1.	Rocaforte.	58. real. 20. mis.
Arteta.	03. real. 28. mis.	Sada.	74. real. 22. mis. 3.
Aybar.	208. real. 30. mis.	Santa Maria de Sa-	
Ayela.	51. real. 00. mis. 2.	güela.	223. real. 15. mis.
Cabayça.	06. real. 17. mis. 2.	Santiago y san Sal-	
Cafeda.	188. real. 01. mis.	uador.	415. real. 08. mis.
Estaba.	87. real. 24. mis. 3.	Sant Andres.	34. real. 32. mis.
Ezprogui y Mo-		Santa Cecilia.	03. real. 28. mis. 1.
riones.	39. real. 24. mis. 3.	Sant Adrian.	18. real. 33. mis. 2.
Gardelayn.	02. real. 17. mis.	S. Martin de Vey-	
Gallipienço.	98. real. 30. mis.	re.	277. real. 31. mis. 3.
Guetadar.	32. real. 17. mis.	Vxue.	233. real. 13. mis. 1.
Iullio.	07. real. 17. mis.	Xauier.	37. real. 08. mis. 2.
Lerga.	10. real. 17. mis.	Yrangot.	08. real. 30. mis.
Loya.	05. real. 27. mis.		



# Arciprestado de Anue.

Tabla del Subsidio, Paga de cada plaza.

Açoz y Ezcaua.	Vicaria de ambas Iglesias.	0. real. 08. mis. 1.	3. real. 03. mis. 2.
	Primicia de Açoz con tierras y viñas. Primicia de Ezcaua.	0. real. 11. mis. 0. real. 03. mis. 2.	4. real. 04. mis. 2. 1. real. 11. mis. 1.
Agorreta	Abbadia.	0. real. 12. mis. 1.	4. real. 21. mis. 2.
	Primicia.	0. real. 03. mis. 2.	1. real. 11. mis. 1.
Alayz.	Abbadia rural.	0. real. 01. mis. 1.	0. real. 17. mis.
	Primicia.	0. real. 00. mis. 3.	0. real. 10. mis. 1.
Alcoz.	Abbadia.	0. real. 13. mis. 1.	4. real. 35. mis.
	Primicia.	0. real. 04. mis. 2.	1. real. 24. mis. 3.
	Capellania de doze ducados.	0. real. 03. mis. 1.	1. real. 08. mis.
	Capellania de Martin de Alcoz.	0. real. 03. mis. 1.	1. real. 08. mis.
	Capellania del Doctor Cenoz.	0. real. 03. mis. 1.	1. real. 08. mis.
	Capellania de la casa de Apeztegui.	0. real. 02. mis. 1.	0. real. 30. mis. 2.
	Capellania de Martin de Huarte vezino de Sumbilla.	0. real. 04. mis. 2.	1. real. 24. mis. 3.
	Aniversario sobre los bienes de Maisterrena.	0. real. 02. mis. 1.	0. real. 30. mis. 2.
Amalayn	Abbadia rural.	0. real. 03. mis.	1. real. 04. mis. 2.
	Primicia.	0. real. 01. mis. 2.	0. real. 20. mis. 1.
Anchoriz	Vicaria.	6. real. 04. mis. 2.	1. real. 24. mis. 3.
	Primicia con la viña.	0. real. 08. mis.	3. real.

A

Vica

# A N V E.

## Tabla del Subsidio. Paga de cada plaza.

Añesca.	Vicaria.	0. real. 06. mis. 2.	2. real. 15. mis. 3.
	Primicia.	0. real. 09. mis. 2.	3. real. 20. mis. 1.
	Capellania de Martin de Senosiayn.	0. real. 03. mis. 1.	1. real. 08. mis.
Anoz.	Abbadia.	0. real. 11. mis. 1.	4. real. 08. mis.
	Primicia.	0. real. 03. mis. 3.	1. real. 14. mis. 3.
	Aniversario de Aldame de Etcano.	0. real. 01. mis. 1.	0. real. 17. mis. 1.
Anozibar	Abbadia.	0. real. 17. mis. 3.	6. real. 23. mis. 3.
	Primicia.	0. real. 06. mis. 1.	2. real. 12. mis. 2.
	Misas de Beltran de Anozibar.	0. real. 00. mis. 1.	0. real. 03. mis. 2.
Ansoayn.	Vicaria.	0. real. 10. mis.	3. real. 27. mis.
	Vn Beneficio.	0. real. 12. mis. 3.	4. real. 28. mis. 1.
	Primicia.	0. real. 13. mis. 1.	4. real. 35. mis.
Aquerreta.	Abbadia con tierras.	0. real. 19. mis. 1.	7. real. 08. mis.
	Primicia	0. real. 06. mis. 1.	2. real. 12. mis. 2.
Ardayz.	Abbadia y Beneficio.	1. real. 03. mis.	14. real. 22. mis. 2.
	Primicia.	0. real. 12. mis.	4. real. 18. mis.
Aricu.	Abbadia.	0. real. 10. mis. 1.	3. real. 30. mis. 2.
	Primicia.	0. real. 03. mis. 2.	1. real. 11. mis. 1.
Arizta- ray.	Abbadia.	0. real. 12. mis. 1.	4. real. 21. mis. 2.
	Primicia.	0. real. 04. mis. 1.	1. real. 21. mis. 2.
Arleta.	Abbadia.	0. real. 07. mis.	2. real. 22. mis. 1.
	Primicia con la Viña.	0. real. 04. mis.	1. real. 18. mis.
Arozte- gui.	Abbadia.	0. real. 08. mis.	3. real.
	Primicia.	0. real. 02. mis. 3.	1. real. 01. mis. 1.
	Aniversarios de Don		



A N V E

Tabla del Subsidio. Paga de cada plaza

	Iuan de Gascue	0. real. 01. mis. 1.	0. real. 17. mis.
Arrayz y Erquin.	Abbadia.	0. real. 13. mis.	4. real. 31. mis. 2.
	Primicia.	0. real. 04. mis. 1.	1. real. 21. mis. 2.
	Capellania de Miguel de Galbar.	0. real. 05. mis.	1. real. 31. mis. 2.
Arre.	Vicaria.	0. real. 01. mis. 1.	0. real. 17. mis.
	Dos Beneficios.	0. real. 23. mis. 3.	8. real. 32. mis. 3.
	Primicia con las viñas.	0. real. 26. mis. 2.	9. real. 33. mis. 3.
Artiga.	Vicaria.	0. real. 05. mis. 2.	2. real. 02. mis. 1.
	Quatro Beneficios.	0. real. 22. mis. 2.	8. real. 15. mis. 3.
	Primicia con tierras.	0. real. 21. mis. 3.	8. real. 05. mis. 3.
Atoz.	Abbadia rural.	0. real. 02. mis.	0. real. 27. mis.
Aufay Echaburu.	Abbadia de Aufa.	0. real. 06. mis.	2. real. 09. mis.
	Primicia.	0. real. 02. mis.	0. real. 27. mis.
	Abbadia de Echaburu.	0. real. 01. mis. 2.	0. real. 20. mis. 1.
	Primicia.	0. real. 00. mis. 2.	0. real. 06. mis. 3.
Ayçoayn	Vicaria.	0. real. 01. mis. 2.	0. real. 20. mis. 1.
	Beneficios.	0. real. 24. mis. 1.	9. real. 03. mis. 1.
	Primicia con tierras.	0. real. 26. mis. 1.	9. real. 30. mis. 2.
Ayncioa.	Abbadia.	0. real. 16. mis. 2.	6. real. 06. mis. 3.
	Primicia.	0. real. 04. mis. 1.	1. real. 21. mis. 2.
Ballariayn.	Abbadia.	0. real. 22. mis. 1.	8. real. 12. mis. 2.
	Primicia.	0. real. 08. mis.	3. real.
Bafagayz Cargale a lade Elayn	Abbadia.	0. real. 07. mis. 2.	2. real. 29. mis. 1.
	Primicia.	0. real. 04. mis.	1. real. 18. mis.
Belçuce.	Abbadia.	0. real. 21. mis. 3.	8. real. 05. mis. 3.
	Primicia con tierras.	0. real. 07. mis. 3.	2. real. 32. mis. 3.

A N V E

Tabla del Subsidio. Paga de cada plaza.

Belcunegui.	Abbadia.	0. real. 05. mis. 1.	1. real. 35. mis.
	Primicia.	0. real. 01. mis. 2.	0. real. 20. mis. 1.
Beorburu.	Abbadia.	0. real. 09. mis. 1.	3. real. 17. mis.
	Primicia.	0. real. 03. mis. 1.	1. real. 08. mis.
Berriogar.	Abbadia con tierras.	0. real. 31. mis. 1.	11. real. 26. mis.
	Vn Beneficio.	0. real. 09. mis. 3.	3. real. 23. mis. 3.
	Primicia.	0. real. 14. mis. 2.	5. real. 15. mis. 3.
	Dos Fundaciones nuevas.	0. real. 01. mis. 3.	0. real. 23. mis. 3.
Biscarret.	Abbadia.	0. real. 16. mis.	6. real.
	Primicia.	0. real. 04. mis.	1. real. 18. mis.
Burguete.	Vicaria.	0. real. 01. mis.	0. real. 27. mis.
	Primicia.	0. real. 04. mis. 1.	1. real. 21. mis. 2.
	Capellania d dō Sācho	0. real. 14. mis. 1.	5. real. 12. mis. 2.
Burutayn.	Abbadia.	0. real. 15. mis. 3.	5. real. 32. mis. 1.
	Primicia.	0. real. 05. mis. 1.	01. real. 35. mis.
	Aniversario de Don Luys Beltran.	0. real. 00. mis. 1.	0. real. 03. mis. 1.
Candia.	Vicaria.	0. real. 04. mis. 2.	1. real. 24. mis. 3.
	Primicia con tierras.	0. real. 03. mis. 1.	1. real. 08. mis.
Cay.	Vicaria.	0. real. 05. mis. 2.	2. real. 02. mis. 6.
	Primicia.	0. real. 03. mis. 2.	1. real. 11. mis. 1.
Cabaldica.	Abbadia con tierras.	0. real. 20. mis. 2.	7. real. 24. mis. 3.
	Vn Beneficio.	0. real. 06. mis. 2.	2. real. 15. mis. 3.
	Primicia.	0. real. 08. mis. 3.	3. real. 10. mis. 1.
Cenoz.	Abbadia.	0. real. 16. mis.	6. real.
	Primicia.	0. real. 04. mis. 1.	01. real. 21. mis.
	Capellania del Doctor		

## Tabla del Subsidio. Paga de cada plaço.

	Cenoz.	0. real. 06. mis. 3.	2. real. 19. mis. 1.
Ciganda.	Abbadia.	0. real. 06. mis. 3.	2. real. 19. mis. 1.
	Primicia.	0. real. 02. mis. 3.	1. real. 01. mis. 1.
Ciaurriz.	Abbadia.	0. real. 26. mis. 1.	9. real. 30. mis. 2.
	Primicia.	0. real. 08. mis. 3.	3. real. 10. mis. 1.
Cildoz.	Abbadia con tierras.	0. real. 24. mis. 1.	9. real. 03. mis. 2.
	Primicia.	0. real. 07. mis. 3.	2. real. 32. mis. 3.
	Misas de don Salvador de Cildoz.	0. real. 00. mis. 2.	0. real. 27. mis.
Cubiri.	Abbadia con tierras.	0. real. 16. mis. 3.	6. real. 10. mis. 1.
	Primicia.	0. real. 04. mis. 3.	1. real. 28. mis. 1.
Curiayn.	Abbadia.	0. real. 17. mis. 2.	6. real. 20. mis. 1.
	Vn Beneficio.	0. real. 06. mis.	2. real. 09. mis.
	Primicia con la viña.	0. real. 08. mis.	3. real.
Dédriayn.	Abbadia.	0. real. 05. mis.	1. real. 31. mis. 2.
	Primicia.	0. real. 01. mis. 3.	0. real. 23. mis. 3.
Egozcue.	Abbadia.	0. real. 21. mis.	7. real. 31. mis. 2.
	Primicia.	0. real. 06. mis. 3.	2. real. 19. mis. 1.
Eguaras.	Vicaria.	0. real. 05. mis.	1. real. 31. mis. 2.
	Primicia.	0. real. 09. mis.	3. real. 13. mis. 2.
Eguillor.	Vicaria.	0. real. 05. mis. 2.	2. real. 02. mis. 1.
	Primicia.	0. real. 03. mis. 1.	1. real. 08. mis.
Egozcun.	Vicaria.	0. real. 02. mis.	0. real. 27. mis.
	Primicia.	0. real. 01. mis. 3.	0. real. 23. mis. 3.
Elcart.	Abbadia que lleva el Marques de Cortes cō		

A N V E

Tabla del Subsidio. Paga de cada plaza.

	el salario del Vicario.	0. real. 34. mis.	12. real. 27. mis.
	Primicia.	0. real. 09. mis. 2.	3. real. 20. mis. 1.
	Fundacion de Missas de don Martin de Al- morauide.	0. real. 02. mis. 1.	0. real. 30. mis. 2.
Elso.	Abbadia.	0. real. 08. mis. 2.	3. real. 06. mis. 3.
	Primicia.	0. real. 03. mis.	1. real. 04. mis. 2.
Enderiz.	Abbadia.	0. real. 17. mis.	6. real. 13. mis. 2.
	Primicia.	0. real. 05. mis. 3.	2. real. 05. mis. 3.
	Capellania de don Iuã de Enderiz.	0. real. 03. mis. 1.	1. real. 08. mis.
Equia.	Rural de Equia.	0. real. 02. mis. 3.	1. real. 01. mis. 1.
Errea.	Abbadia.	0. real. 21. mis. 1.	7. real. 35. mis.
	Primicia.	0. real. 06. mis. 3.	2. real. 19. mis. 1.
Erro, y Cilberi.	Abbadia, y Beneficio con tierras.	1. real. 08. mis. 3.	16. real. 28. mis. 1.
	Primicia.	0. real. 13. mis. 1.	4. real. 35. mis.
Esnoz, y Ariçaleta	Abbadia de ambos lu- gares.	0. real. 07. mis. 1.	2. real. 26. mis.
	Primicia.	0. real. 03. mis. 3.	1. real. 14. mis.
Essayn.	Abbadia, y Beneficio- Primicia con tierras.	1. real. 02. mis. 2.	14. real. 15. mis.
	Capellania de Ioanes de Ardayz.	0. real. 14. mis.	5. real. 09. mis.
		0. real. 02. mis. 1.	0. real. 30. mis.
Espinal.	Vicaria.	0. real. 04. mis.	1. real. 18. mis.
	Primicia.	0. real. 03. mis. 1.	1. real. 08. mis.
	Capellania de Elisgui- bel.	0. real. 03. mis. 1.	1. real. 08. mis.

## Tabla del Subsidio. Paga de cada plaza.

Etulayn.	Abbadia.	0. real. 07. mis. 2.	2. real. 29. mis. 1.
	Primicia.	0. real. 02. mis. 2.	0. real. 33. mis. 3.
Eugui.	Vicaria con tierras.	0. real. 03. mis. 3.	1. real. 14. mis. 3.
No paga.	Primicia con tierras.	0. real. 12. mis. 3.	4. real. 28. mis. 1.
	Capellania Real.	0. real. 25. mis.	9. real. 13. mis. 2.
Eusa , y Aderiz.	Abbadia.	0. real. 30. mis.	11. real. 09. mis.
	Beneficio.	0. real. 10. mis.	3. real. 27. mis.
	Primicia de Eusa.	0. real. 09. mis.	3. real. 13. mis. 2.
	Primicia de Aderiz.	0. real. 04. mis. 2.	1. real. 24. mis. 3.
Ezcati.	Abbadia rural.	0. real. 01. mis. 3.	0. real. 23. mis. 3.
	Primicia.	0. real. 01. mis.	0. real. 13. mis. 2.
Eznoz.	Abbadia.	0. real. 13. mis. 2.	5. real. 02. mis. 1.
	Vn Beneficio.	0. real. 04. mis. 2.	1. real. 24. mis. 3.
	Primicia.	0. real. 05. mis. 2.	2. real. 02. mis. 1.
Ezquiroz y Larraz.	Abbadia con tierras.	0. real. 22. mis. 3.	8. real. 19. mis. 1.
	Primicia con tierras.	0. real. 06. mis. 1.	2. real. 12. mis. 2.
Garça- riayn	Primicia.	0. real. 04. mis.	1. real. 18. mis.
Garrues.	Vicaria.	0. real. 07. mis. 2.	2. real. 29. mis. 1.
	Primicia.	0. real. 04. mis. 1.	1. real. 21. mis. 2.
Gascue.	Abbadia.	0. real. 22. mis. 2.	8. real. 15. mis. 3.
	Primicia.	0. real. 07. mis. 2.	2. real. 29. mis. 1.
	Aniuersario de don Juan de Gascue.	0. real. 01. mis.	0. real. 13. mis. 2.
Guelben cu.	Abbadia.	0. real. 10. mis.	3. real. 27. mis.
	Primicia.	0. real. 03. mis. 3.	1. real. 14. mis. 3.
Guendu- layn.	Abbadia.	0. real. 16. mis. 1.	6. real. 03. mis. 2.
	Primicia.	0. real. 05. mis.	1. real. 31. mis. 2.

Vica:

A N V E.

Tabla del Subsidio. Paga de cada plaza.

Guendulayn y Ripa.	Vicaria.	0. real. 05. mis.	1. real. 31. mis. 20.
	Primicia.	0. real. 10. mis. 10.	3. real. 30. mis. 20.
Gorrauz.	Vicaria.	0. real. 02. mis.	1. real. 04. mis. 20.
	Primicia.	0. real. 02. mis.	0. real. 27. mis.
Gurbiçar.	Abbadia.	0. real. 05. mis. 10.	1. real. 35. mis.
	Primicia.	0. real. 02. mis.	0. real. 27. mis.
Herice.	Abbadia.	0. real. 09. mis. 10.	3. real. 17. mis.
	Primicia.	0. real. 02. mis. 30.	1. real. 01. mis. 10.
Hureta.	Abbadia.	0. real. 03. mis. 20.	1. real. 11. mis. 10.
	Primicia.	0. real. 01. mis.	0. real. 13. mis. 20.
Lanz.	Abbadia.	0. real. 15. mis. 20.	5. real. 29. mis. 10.
	Primicia.	0. real. 05. mis. 10.	1. real. 35. mis.
Larraoayna e Ydoyna.	Vicaria con viñas.	0. real. 07. mis.	2. real. 22. mis. 10.
	Claueria de Larraoayna.	0. real. 03. mis. 20.	1. real. 11. mis. 10.
	Primicia de Larraoayna, y de la rural de Eñoz.	0. real. 06. mis.	2. real. 09. mis.
Larraynçar.	Abbadia.	0. real. 16. mis. 10.	6. real. 03. mis. 10.
	Primicia.	0. real. 05. mis. 20.	2. real. 02. mis. 10.
	Capellania de Larraynçar.	0. real. 08. mis. 10.	3. real. 03. mis. 10.
Larrayn-goa.	Abbadia.	0. real. 05. mis. 10.	1. real. 35. mis.
	Primicia.	0. real. 01. mis. 20.	0. real. 20. mis. 10.
Lataffa.	Abbadia.	0. real. 12. mis. 10.	4. real. 21. mis. 10.
	Primicia.	0. real. 04. mis. 10.	1. real. 21. mis. 10.
Larrayoz.	Abbadia.	0. real. 18. mis. 30.	7. real. 01. mis. 10.

## Tabla del Subsidio. Paga de cada plaza.

	Primicia con tierras.	0. real. 07. mis.	2. real. 22. mis. 2.
Lanafo.	Abbadia rural. Primicia.	0. real. 01. mis. 1. 0. real. 00. mis. 3.	0. real. 17. mis. 0. real. 10. mis. 1.
Leazcue.	Abbadia. Primicia.	0. real. 06. mis. 3. 0. real. 02. mis. 1.	2. real. 10. mis. 1. 0. real. 30. mis. 2.
Leranoz.	Abbadia con tierras. Primicia con tierras.	0. real. 20. mis. 0. real. 05. mis. 2.	7. real. 18. mis. 2. real. 02. mis. 1.
Leycu.	Abbadia. Primicia.	0. real. 10. mis. 0. real. 02. mis. 3.	3. real. 27. mis. 1. real. 01. mis. 1.
Lizafo.	Abbadia. Primicia.	0. real. 10. mis. 0. real. 03. mis. 3.	3. real. 27. mis. 1. real. 14. mis. 3.
Lincoayn	Abbadia. Primicia.	0. real. 19. mis. 3. 0. real. 07. mis.	7. real. 14. mis. 3. 2. real. 22. mis. 2.
Maquer- rayn.	Vicaria. Primicia con tierras.	0. real. 07. mis. 1. 0. real. 13. mis. 1.	2. real. 26. mis. 4. real. 35. mis.
Marque- ayn.	Vicaria. Primicia. Aniversarios de la ca- sa de Veramendi.	0. real. 02. mis. 2. 0. real. 05. mis. 2. 0. real. 00. mis. 1.	0. real. 33. mis. 3. 2. real. 02. mis. 1. 0. real. 03. mis. 2.
Mezqui- riz.	Abbadia. Primicia.	0. real. 11. mis. 0. real. 03. mis. 1.	4. real. 04. mis. 2. 1. real. 08. mis.
Nabaz.	Abbadia. Primicia.	0. real. 17. mis. 2. 0. real. 06. mis.	6. real. 20. mis. 1. 2. real. 09. mis.
Naguiuz.	Abbadia rural. Primicia.	0. real. 00. mis. 3. 0. real. 00. mis. 2.	0. real. 10. mis. 1. 0. real. 06. mis. 3.

A N V E.

Tabla del Subsidio. Paga de cada plaza.

Niuyn.	Abbadia.	0. real. 14. mis.	5. real. 09. mis.
	Primicia.	0. real. 04. mis. 3.	1. real. 28. mis. 1.
	Vna Capellania.	0. real. 00. mis. 2.	0. real. 06. mis. 3.
Olague.	Abbadia.	0. real. 19. mis.	7. real. 04. mis. 2.
	Primicia.	0. real. 06. mis. 2.	2. real. 15. mis. 3.
Olaue.	Abbadia.	0. real. 13. mis. 1.	4. real. 35. mis.
	Primicia.	0. real. 03. mis. 3.	1. real. 14. mis. 3.
Olayz.	Abbadia.	0. real. 09. mis. 1.	3. real. 17. mis.
	Primicia.	0. real. 04. mis.	1. real. 18. mis.
Ollacariz queta.	Abbadia.	0. real. 06. mis. 3.	2. real. 19. mis. 1.
	Primicia.	0. real. 02. mis. 1.	0. real. 30. mis. 2.
Olloqui.	Abbadia y Beneficio.	1. real. 05. mis. 1.	15. real. 17. mis.
	Primicia.	0. real. 15. mis. 3.	5. real. 32. mis. 3.
Onaga.	Abbadia rural.	0. real. 01. mis. 3.	0. real. 23. mis. 3.
	Primicia.	0. real. 01. mis.	0. real. 13. mis. 2.
Oraçur- gui.	Abbadia rural.	0. real. 02. mis.	0. real. 27. mis.
	Primicia.	0. real. 01. mis.	0. real. 13. mis. 2.
Orichera	Abbadia rural.	0. real. 00. mis. 3.	0. real. 10. mis. 1.
	Primicia.	0. real. 00. mis. 1.	0. real. 03. mis. 1.
Oricayn.	Vicaria.	0. real. 04. mis. 1.	1. real. 21. mis. 0.
	Primicia.	0. real. 14. mis. 1.	5. real. 12. mis. 2.
Orondiz	Abbadia.	0. real. 15. mis. 2.	5. real. 29. mis. 1.
	Primicia.	0. real. 04. mis.	1. real. 18. mis.
Orofa.	Abbadia rural.	0. real. 01. mis. 3.	0. real. 20. mis. 1.
	Primicia.	0. real. 01. mis.	0. real. 13. mis. 2.



Tabla del Subsidio. Paga de cada plaza.

Orrio.	Vicaria.	0. real. 05. mis. 2.	2. real. 02. mis. 1.
	Primicia.	0. real. 04. mis. 3.	1. real. 28. mis. 1.
Osaçar.	Abbadia.	0. real. 17. mis. 3.	6. real. 23. mis. 3.
	Primicia.	0. real. 06. mis.	2. real. 09. mis.
Ofabayn.	Abbadia rural.	0. real. 00. mis. 3.	0. real. 10. mis. 3.
	Primicia.	0. real. 00. mis. 2.	0. real. 06. mis. 3.
Ofacayn.	Abbadia.	0. real. 10. mis. 1.	3. real. 30. mis. 2.
	Primicia.	0. real. 03. mis. 2.	1. real. 11. mis. 1.
Ofauide.	Abbadia rural.	0. real. 01. mis.	0. real. 13. mis. 2.
	Primicia.	0. real. 00. mis. 2.	0. real. 06. mis. 3.
Ofinaga.	Abbadia.	0. real. 15. mis. 1.	5. real. 26. mis.
	Primicia.	0. real. 05. mis. 1.	1. real. 35. mis.
Oyayde.	Abbadia rural.	0. real. 01. mis. 2.	0. real. 20. mis. 1.
	Primicia.	0. real. 01. mis.	0. real. 13. mis. 2.
Oreyza.	Vicaria.	0. real. 06. mis. 2.	2. real. 15. mis. 3.
	Primicia.	0. real. 08. mis. 3.	3. real. 10. mis. 1.
Ozteriz.	Abbadia con tierras.	0. real. 16. mis.	6. real.
	Primicia.	0. real. 05. mis. 1.	1. real. 35. mis.
Oztiz.	Vicaria.	0. real. 03. mis. 1.	1. real. 08. mis.
	Vn Beneficio.	0. real. 05. mis. 1.	1. real. 35. mis.
	Primicia.	0. real. 07. mis. 1.	2. real. 26. mis.
	Dos Capellanias.	0. real. 02. mis. 1.	0. real. 30. mis. 2.
Sarasuar.	Abbadia.	0. real. 18. mis. 2.	6. real. 33. mis. 3.
	Primicia.	0. real. 05. mis. 1.	1. real. 35. mis.
Saygos.	Abbadia.	0. real. 14. mis.	5. real. 09. mis.
	Primicia con tierras.	0. real. 04. mis. 3.	1. real. 28. mis. 1.

A N V E.

Tabla del Subsidio. Paga de cada plaza.

Setuayn.	Abbadia.	0. real. 09. mis. 2.	3. real. 20. mis. 1.
	Primicia.	0. real. 02. mis. 1.	0. real. 30. mis. 2.
Sorauren	Vicaria.	0. real. 05. mis. 2.	2. real. 02. mis. 1.
	Quatro Beneficios.	0. real. 22. mis.	8. real. 09. mis.
	Primicia.	0. real. 13. mis.	4. real. 31. mis. 2.
Tirape- gui.	Abbadia.	0. real. 05. mis.	1. real. 31. mis. 2.
	Primicia.	0. real. 01. mis. 3.	0. real. 23. mis. 3.
Vdoz.	Abbadia rural.	0. real. 01. mis. 2.	0. real. 20. mis. 1.
	Primicia.	0. real. 00. mis. 3.	0. real. 10. mis. 1.
Verasayn	Abbadia.	0. real. 06. mis.	2. real. 09. mis.
	Primicia.	0. real. 02. mis.	0. real. 27. mis.
	Aniversario del Bachiller don Juan de Labayen.	0. real. 01. mis. 1.	0. real. 17. mis.
Verayz.	Abbadia.	0. real. 08. mis. 2.	3. real. 06. mis. 3.
	Primicia con tierras.	0. real. 03. mis. 3.	1. real. 14. mis. 3.
Verriode Sulo.	Vicaria.	0. real. 04. mis. 2.	1. real. 24. mis. 3.
	Vn Beneficio.	0. real. 09. mis. 3.	3. real. 23. mis. 3.
	Primicia.	0. real. 09. mis. 3.	3. real. 23. mis. 3.
Verrio la Ilana.	Vicaria.	0. real. 03. mis.	1. real. 04. mis. 1.
	Tres Beneficios.	0. real. 23. mis. 1.	8. real. 26. mis.
	Primicia.	0. real. 15. mis. 2.	5. real. 29. mis. 1.
	Capellania de Juan de Berrio.	0. real. 03. mis. 1.	1. real. 08. mis.
Veunça.	Abbadia.	0. real. 14. mis.	5. real. 09. mis.
	Primicia.	0. real. 04. mis. 3.	1. real. 28. mis. 1.
	Capellania de dō Martin de Alcoz.	0. real. 08. mis. 3.	3. real. 10. mis. 1.
	Capellania del Bachiller		

## Tabla del Subsidio. Paga de cada plaza.

	Iler Arrayz.	0. real. 04. mis. 2.	1. real. 24. mis. 3.
	Aniversario de Don Martin de Alcoz.	0. real. 01. mis. 2.	0. real. 20. mis. 1.
Veunça Jarrea.	Abbadia.	0. real. 04. mis. 1.	1. real. 21. mis. 2.
	Primicia.	0. real. 01. mis. 2.	0. real. 20. mis. 1.
Vnzu in- ferior.	Primicia.	0. real. 00. mis. 1.	0. real. 03. mis. 2.
Vnzu su- perior.	Abbadia.	0. real. 07. mis.	2. real. 22. mis. 2.
	Primicia.	0. real. 02. mis. 2.	0. real. 33. mis. 3.
Vrdaniz.	Abbadia con tierras.	0. real. 21. mis. 1.	7. real. 35. mis.
	Primicia.	0. real. 06. mis.	2. real. 09. mis.
Vruiza.	Abbadia rural.	0. real. 03. mis.	1. real. 04. mis. 2.
	Primicia.	0. real. 01. mis.	0. real. 13. mis. 2.
Vrrizola. Galayn.	Abbadia.	0. real. 12. mis. 2.	4. real. 24. mis. 3.
	Primicia.	0. real. 04. mis. 1.	1. real. 21. mis. 2.
Vrtasum.	Abbadia con tierras.	0. real. 14. mis. 1.	5. real. 12. mis. 2.
	Primicia.	0. real. 04. mis.	1. real. 18. mis.
Vseche.	Abbadia.	0. real. 14. mis. 1.	5. real. 12. mis. 2.
	Primicia.	0. real. 04. mis. 1.	1. real. 21. mis. 2.
Vfsi.	Abbadia.	0. real. 08. mis. 1.	3. real. 03. mis. 2.
	Primicia.	0. real. 02. mis. 3.	1. real. 01. mis. 1.
Xuarbe.	Abbadia.	0. real. 06. mis.	2. real. 09. mis.
	Primicia.	0. real. 02. mis.	0. real. 27. mis.
Ybuluf- queta.	Abbadia con tierras.	0. real. 18. mis.	6. real. 27. mis.
	Primicia con tierras.	0. real. 06. mis. 2.	2. real. 15. mis. 3.
Ydoy.	Primicia.	0. real. 04. mis.	1. real. 18. mis.

A N V E

		Tabla del Subsidio.	Paga de cada pla
Ydoyera.	Abbadia.	0. real. 11. mis.	4. real. 04. mis.
	Primicia.	0. real. 03. mis.	1. real. 04. mis.
Ylurdoz.	Abbadia y dos Bene- ficios.	1. real. 09. mis. 3.	17. real. 05. mis. 3.
	Primicia.	0. real. 12. mis. 1.	4. real. 21. mis. 2.
Yragui.	Abbadia.	0. real. 15. mis. 2.	5. real. 29. mis. 1.
	Primicia.	0. real. 05. mis.	1. real. 31. mis.
Yraycoz.	Abbadia.	0. real. 13. mis. 3.	5. real. 05. mis. 3.
	Primicia.	0. real. 04. mis. 3.	1. real. 28. mis. 1.
	Capellania de Miguel de Yraycoz.	0. real. 02. mis. 2.	0. real. 33. mis. 3.
	Missa cantada de Mar- tin de Yraycoz.	0. real. 01. mis. 1.	0. real. 17. mis.
	Aniversario de Martin de Heruiti y Ioana de Ligato.	0. real. 04. mis. 2.	1. real. 24. mis. 3.
Yroz.	Abbadia con tierras.	0. real. 20. mis. 2.	7. real. 24. mis. 3.
	Primicia.	0. real. 06. mis. 2.	2. real. 15. mis. 3.
	Vn Beneficio.	0. real. 06. mis. 3.	2. real. 19. mis. 1.
Yrurre.	Abbadia.	0. real. 08. mis. 3.	3. real. 10. mis. 1.
	Primicia.	0. real. 02. mis. 2.	0. real. 33. mis.
		74. real. 03. mis. 1.	1000 real. 08. mis.

# Arciprestado de Anue.

Tabla del Escusado. Paga de cada plaza.

Açoz y Ezcana.	Vicaria de ambas Igle- sias.	0. real. 08. mis. 1.	2. real. 25. mis.
	Primicia de Açoz.	0. real. 07. mis. 2.	2. real. 15. mis. 13.
	Primicia de Ezcana.	0. real. 03. mis. 2.	1. real. 05. mis. 12.
Alcoz.	Abbadia.	0. real. 13. mis. 1.	4. real. 11. mis. 3.
	Primicia.	0. real. 04. mis. 2.	1. real. 17. mis.
Agorreta	Abbadia.	0. real. 12. mis. 1.	4. real.
	Primicia.	0. real. 03. mis. 2.	1. real. 05. mis. 12.
Alayz.	Abbadia rural.	0. real. 01. mis. 1.	0. real. 14. mis. 3.
	Primicia.	0. real. 00. mis. 3.	0. real. 09. mis.
Amalayn	Abbadia rural.	0. real. 03. mis.	0. real. 35. mis. 12.
	Primicia.	0. real. 01. mis. 2.	0. real. 17. mis. 3.
Anchoriz	Vicaria.	0. real. 04. mis. 2.	1. real. 17. mis.
	Primicia.	0. real. 07. mis. 1.	2. real. 13. mis. 1.
Añescar.	Vicaria.	0. real. 06. mis. 2.	2. real. 04. mis. 2.
	Primicia.	0. real. 09. mis. 2.	3. real. 03. mis. 3.
Anoz.	Abbadia.	0. real. 11. mis. 1.	3. real. 24. mis. 1.
	Primicia.	0. real. 03. mis. 3.	1. real. 08. mis. 1.
Anozibar	Abbadia.	0. real. 17. mis. 2.	5. real. 25. mis. 3.
	Primicia.	0. real. 06. mis. 1.	2. real. 01. mis. 2.
Ansoayn,	Vicaria.	0. real. 10. mis.	3. real. 09. mis. 2.
	Vn Beneficio.	0. real. 12. mis. 3.	4. real. 06. mis.
	Primicia.	0. real. 13. mis. 1.	4. real. 11. mis. 3.
Aquerre- sa.	Abbadia.	0. real. 19. mis.	6. real. 07. mis. 1.

A N V E:

Tabla del Escusado. Paga de cada plaza.

	Primicia.	0. real. 06. mis. 2.	2. real. 04. mis. 2.
Ardayz.	Abbadia y Beneficio. Primicia.	1. real. 01. mis. 0. real. 12. mis.	12. real. 02. mis. 3. 3. real. 33. mis.
Arriçu.	Abbadia. Primicia.	0. real. 10. mis. 1. 0. real. 03. mis. 2.	3. real. 12. mis. 2. 1. real. 05. mis. 1.
Arizta- ray.	Abbadia. Primicia.	0. real. 12. mis. 2. 0. real. 04. mis. 1.	4. real. 03. mis. 1. real. 14. mis. 2.
Arleta.	Abbadia. Primicia.	0. real. 07. mis. 0. real. 02. mis. 1.	2. real. 10. mis. 1. 0. real. 26. mis. 2.
Arozte- gui.	Abbadia. Primicia.	0. real. 08. mis. 0. real. 02. mis. 3.	2. real. 22. mis. 0. real. 32. mis. 2.
Arrayz y Erquin.	Abbadia. Primicia.	0. real. 13. mis. 0. real. 04. mis. 1.	4. real. 08. mis. 3. 1. real. 14. mis.
Arre.	Vicaria. Dos Beneficios. Primicia.	0. real. 01. mis. 1. 0. real. 23. mis. 3. 0. real. 26. mis. 2.	0. real. 14. mis. 3. 7. real. 27. mis. 1. 8. real. 23. mis. 2.
Artiga.	Vicaria. Quatro Beneficios. Primicia.	0. real. 05. mis. 2. 0. real. 22. mis. 2. 0. real. 20. mis. 1.	1. real. 28. mis. 3. 7. real. 12. mis. 2. 6. real. 22. mis.
Atoz.	Abbadia rural.	0. real. 02. mis.	0. real. 23. mis. 2.
Aufay E- chaburu.	Abbadia de Aufa. Primicia de Aufa. Abbadia de Echaburu Primicia de Echaburu	0. real. 06. mis. 0. real. 02. mis. 0. real. 01. mis. 2. 0. real. 00. mis. 2.	1. real. 34. mis. 2. 0. real. 23. mis. 2. 0. real. 17. mis. 3. 0. real. 06. mis.
Ayçoayn	Vicaria. Dos Beneficios.	0. real. 01. mis. 02. 0. real. 24. mis. 1.	0. real. 17. mis. 3. 7. real. 33. mis. Pri-

## Tabla del Escusado. Paga de cada plaza.

	Primicia.	0. real. 24. mis. 1.	7. real. 33. mis.
Ayncioa.	Abbadia.	0. real. 16. mis. 2.	5. real. 14. mis.
	Primicia.	0. real. 04. mis. 1.	1. real. 14. mis.
Ballari- ayn.	Abbadia.	0. real. 22. mis. 1.	7. real. 09. mis. 2.
	Primicia.	0. real. 07. mis. 2.	2. real. 16. mis. 1.
Bafagayz	Abbadia.	0. real. 07. mis. 2.	2. real. 16. mis. 1.
	Primicia.	0. real. 03. mis. 3.	1. real. 08. mis. 1.
Belçuce.	Abbadia.	0. real. 21. mis. 3.	7. real. 03. mis. 3.
	Primicia.	0. real. 07. mis. 1.	2. real. 13. mis. 1.
Belçune- gui.	Abbadia.	0. real. 05. mis. 1.	1. real. 25. mis. 3.
	Primicia.	0. real. 01. mis. 2.	0. real. 17. mis. 3.
Beorburu	Abbadia.	0. real. 09. mis. 1.	3. real. 00. mis. 3.
	Primicia.	0. real. 03. mis. 1.	1. real. 02. mis. 1.
Berriogar	Abbadia.	0. real. 28. mis. 3.	9. real. 14. mis.
	Vn Beneficio.	0. real. 09. mis. 3.	3. real. 06. mis. 3.
	Primicia.	0. real. 14. mis. 2.	4. real. 26. mis. 2.
Biscarret.	Abbadia.	0. real. 16. mis.	5. real. 08. mis.
	Primicia.	0. real. 04. mis.	1. real. 11. mis.
Burguete	Vicaria.	0. real. 02. mis.	0. real. 23. mis. 2.
	Primicia.	0. real. 04. mis. 1.	1. real. 14. mis.
Burutayn	Abbadia.	0. real. 15. mis. 2.	5. real. 02. mis. 1.
	Primicia.	0. real. 05. mis. 1.	1. real. 25. mis. 3.
Candia.	Vicaria.	0. real. 04. mis. 2.	1. real. 17. mis.
	Primicia.	0. real. 02. mis. 2.	0. real. 29. mis. 2.
Cay.	Vicaria.	9. real. 05. mis. 2.	1. real. 28. mis. 3.

A N V E.

Tabla del Escusado. Paga de cada plaza.

	Primicia.	0. real. 03. mis. 2.	1. real. 05. mis. 1.
Cabaldi- ca.	Abbadia.	0. real. 19. mis. 3.	6. real. 16. mis. 1.
	Vn Beneficio.	0. real. 06. mis. 2.	2. real. 04. mis. 2.
	Primicia.	0. real. 08. mis. 3.	2. real. 31. mis.
Cenoz.	Abbadia.	0. real. 12. mis. 3.	4. real. 06. mis.
	Primicia.	0. real. 04. mis. 1.	1. real. 14. mis.
Ciganda.	Abbadia.	0. real. 06. mis. 3.	2. real. 07. mis. 2.
	Primicia.	0. real. 02. mis. 2.	0. real. 29. mis. 2.
Ciaurriz.	Abbadia.	0. real. 26. mis. 1.	8. real. 20. mis. 2.
	Primicia.	0. real. 08. mis. 3.	2. real. 31. mis.
Cildoz.	Abbadia.	0. real. 22. mis. 3.	7. real. 15. mis. 2.
	Primicia.	0. real. 07. mis. 3.	2. real. 19. mis. 1.
Cubiri.	Abbadia.	0. real. 15. mis. 2.	5. real. 02. mis. 1.
	Primicia.	0. real. 04. mis. 3.	1. real. 20. mis.
Curiayn.	Abbadia.	0. real. 17. mis. 2.	5. real. 25. mis. 3.
	Vn Beneficio.	0. real. 06. mis.	1. real. 34. mis. 2.
	Primicia.	0. real. 07. mis. 1.	2. real. 13. mis. 1.
Dédriayn.	Abbadia.	0. real. 05. mis.	1. real. 22. mis. 3.
	Primicia.	0. real. 01. mis. 3.	0. real. 20. mis. 3.
Egozcue.	Abbadia.	0. real. 21. mis.	6. real. 30. mis. 3.
	Primicia.	0. real. 06. mis. 3.	2. real. 07. mis. 2.
Eguaras.	Vicaria.	0. real. 05. mis.	1. real. 22. mis. 3.
	Primicia.	0. real. 09. mis.	2. real. 33. mis. 3.
Eguillor.	Vicaria.	0. real. 05. mis. 2.	1. real. 28. mis. 3.
	Primicia.	0. real. 03. mis. 1.	1. real. 02. mis. 1.



## Tabla del Escudado. Paga de cada plaza.

Egunçun	Vicaria:	0. real. 02. mis.	0. real. 23. mis. 2.
	Primicia:	0. real. 01. mis. 3.	0. real. 20. mis. 1.
Elcart.	Abbadia y Vicaria:	0. real. 34. mis.	11. real. 03. mis. 2.
	Primicia.	0. real. 09. mis. 2.	3. real. 03. mis. 3.
Elfo.	Abbadia.	0. real. 08. mis. 2.	2. real. 28. mis.
	Primicia.	0. real. 03. mis.	0. real. 35. mis. 1.
Enderiz.	Abbadia.	0. real. 17. mis.	5. real. 19. mis. 3.
	Primicia.	0. real. 05. mis. 3.	1. real. 31. mis. 3.
Equia.	Rural de Equia:	0. real. 02. mis. 3.	0. real. 32. mis. 2.
Errea.	Abbadia.	0. real. 21. mis. 1.	6. real. 33. mis. 3.
	Primicia.	0. real. 06. mis. 3.	2. real. 07. mis. 2.
Erro, y Cilbeti.	Abbadia y Beneficio.	1. real. 07. mis. 1.	14. real. 04. mis. 1.
	Primicia.	0. real. 13. mis. 1.	4. real. 11. mis. 3.
Esnoz, y Ariçaleta	Abbadias rurales de ambas Iglesias.	0. real. 07. mis. 1.	2. real. 13. mis. 2.
	Primicias dellas.	0. real. 03. mis. 3.	1. real. 08. mis. 1.
Eflayn.	Abbadia y Beneficio.	1. real. 02. mis. 2.	12. real. 20. mis. 2.
	Primicia.	0. real. 13. mis.	4. real. 08. mis. 3.
Espinal.	Vicaria.	0. real. 04. mis.	1. real. 11. mis.
	Primicia.	0. real. 03. mis. 1.	1. real. 02. mis. 1.
Etulayn.	Abbadia.	0. real. 07. mis. 1.	2. real. 13. mis. 1.
	Primicia.	0. real. 02. mis. 2.	0. real. 29. mis. 2.
Eusa, y Aderiz.	Abbadia.	0. real. 30. mis.	9. real. 28. mis. 2.
	Vn Beneficio.	0. real. 10. mis.	8. real. 09. mis. 2.
	Primicia de Eusa.	0. real. 09. mis.	2. real. 33. mis. 3.
	Primicia de Aderiza.	0. real. 04. mis. 2.	1. real. 17. mis.

A N V E.

Tabla del Escusado. Paga de cada plaza:

Eugui.	Vicaria. Primicia.	0. real. 03. mis. 1. 0. real. 11. mis. 2.	1. real. 02. mis. 1. 3. real. 27. mis. 1.
Ezcati.	Abbadia rural. Primicia.	0. real. 01. mis. 3. 0. real. 01. mis.	0. real. 20. mis. 3. 0. real. 11. mis. 3.
Eznoz.	Abbadia. Vn Beneficio. Primicia.	0. real. 13. mis. 2. 0. real. 04. mis. 2. 0. real. 05. mis. 2.	4. real. 14. mis. 3. 1. real. 17. mis. 1. real. 28. mis. 3.
Ezquiroz y Larraz.	Abbadia. Primicia.	0. real. 22. mis. 0. real. 05. mis. 2.	7. real. 06. mis. 2. 1. real. 28. mis. 3.
Garça- riayn	Primicia.	0. real. 04. mis.	1. real. 11. mis.
Garrues.	Vicaria. Primicia.	0. real. 07. mis. 2. 0. real. 04. mis. 1.	2. real. 16. mis. 1. 1. real. 14. mis.
Gascue.	Abbadia. Primicia.	0. real. 22. mis. 2. 0. real. 07. mis. 2.	7. real. 12. mis. 2. 2. real. 16. mis. 1.
Guelben çu:	Abbadia. Primicia.	0. real. 10. mis. 0. real. 03. mis. 3.	3. real. 09. mis. 2. 1. real. 08. mis. 1.
Guendu- layn.	Abbadia. Primicia.	0. real. 16. mis. 1. 0. real. 05. mis.	5. real. 11. mis. 1. real. 22. mis. 3.
Guendu- layn y Ri pa.	Vicaria. Primicia.	0. real. 05. mis. 0. real. 10. mis. 1.	1. real. 22. mis. 3. 3. real. 12. mis. 2.
Gorraüz.	Vicaria. Primicia.	0. real. 03. mis. 0. real. 02. mis.	0. real. 35. mis. 1. 0. real. 23. mis. 2.
Gurbi ar	Abbadia. Primicia.	0. real. 05. mis. 1. 0. real. 02. mis.	1. real. 25. mis. 3. 0. real. 23. mis. 2.
Herice.	Abbadia.	0. real. 09. mis.	2. real. 33. mis. 3. Pri-

## Tabla del Escusado. Paga de cada plaza.

	Primicia.	0. real. 02. mis. 3.	0. real. 33. mis. 2.
Hureta.	Abbadia.	0. real. 03. mis. 2.	1. real. 05. mis. 1.
	Primicia.	0. real. 01. mis.	0. real. 11. mis. 3.
Lanz.	Abbadia.	0. real. 15. mis. 2.	5. real. 02. mis. 1.
	Primicia.	0. real. 05. mis. 1.	1. real. 25. mis. 3.
Larrafoay na è Y doy	Vicaria de ambos lu- gares.	0. real. 06. mis. 1.	2. real. 01. mis. 2.
	Claueria de Larrafoay na.	0. real. 03. mis. 2.	1. real. 05. mis. 1.
	Primicia de Larrafoay na y la rural de Eznoz	0. real. 06. mis.	1. real. 34. mis. 2.
Larrayn- çar.	Abbadia.	0. real. 16. mis. 1.	5. real. 11. mis.
	Primicia.	0. real. 05. mis. 2.	1. real. 28. mis. 3.
Larrayn- goa.	Abbadia.	0. real. 05. mis. 1.	1. real. 25. mis. 3.
	Primicia.	0. real. 01. mis. 2.	0. real. 17. mis. 3.
Larrayoz	Abbadia.	0. real. 18. mis. 3.	6. real. 04. mis. 2.
	Primicia.	0. real. 06. mis. 1.	2. real. 01. mis. 2.
Lataffa.	Abbadia.	0. real. 12. mis. 2.	4. real. 03. mis.
	Primicia.	0. real. 04. mis. 1.	1. real. 14. mis.
Lanafo.	Abbadia rural.	0. real. 01. mis. 1.	0. real. 14. mis. 3.
	Primicia.	0. real. 00. mis. 3.	0. real. 09. mis.
Leazcue.	Abbadia.	0. real. 06. mis. 3.	2. real. 07. mis. 2.
	Primicia.	0. real. 02. mis. 1.	0. real. 26. mis. 2.
Leranoz.	Abbadia.	0. real. 19. mis.	6. real. 07. mis. 1.
	Primicia.	0. real. 05. mis. 1.	1. real. 25. mis. 3.
Leyçu.	Abbadia.	0. real. 10. mis.	3. real. 09. mis. 2.

A N V E

Tabla del Escusado. Paga de cada plaza

	Primicia	0. real. 02. mis. 3.	0. real. 32. mis. 2.
Ligaso.	Abbadia.	0. real. 10. mis.	3. real. 09. mis. 2.
	Primicia.	0. real. 03. mis. 3.	1. real. 08. mis. 1.
Lingoañ	Abbadia.	0. real. 19. mis. 3.	6. real. 16. mis. 1.
	Primicia.	0. real. 06. mis.	1. real. 34. mis. 2.
Maquer- rayn.	Vicaria.	0. real. 07. mis. 1.	2. real. 13. mis. 1.
	Primicia.	0. real. 12. mis. 3.	4. real. 06. mis.
Marque- layn.	Vicaria.	0. real. 02. mis. 2.	0. real. 29. mis. 2.
	Primicia.	0. real. 05. mis. 2.	1. real. 28. mis. 3.
Mezqui- riz.	Abbadia.	0. real. 11. mis.	3. real. 21. mis. 1.
	Primicia.	0. real. 03. mis. 2.	1. real. 05. mis. 1.
Nabaz.	Abbadia.	0. real. 17. mis. 2.	5. real. 25. mis. 3.
	Primicia.	0. real. 06. mis.	1. real. 34. mis. 2.
Naguiuz.	Abbadia rural.	0. real. 00. mis. 3.	0. real. 09. mis.
	Primicia.	0. real. 00. mis. 2.	0. real. 06. mis.
Niuyn.	Abbadia.	0. real. 14. mis.	4. real. 20. mis. 2.
	Primicia.	0. real. 04. mis. 3.	1. real. 20. mis.
Olague.	Abbadia.	0. real. 19. mis.	6. real. 07. mis. 1.
	Primicia.	0. real. 06. mis. 2.	2. real. 04. mis. 2.
Olaue.	Abbadia.	0. real. 13. mis. 1.	4. real. 11. mis. 3.
	Primicia.	0. real. 03. mis. 3.	1. real. 08. mis. 1.
Olayz.	Abbadia.	0. real. 09. mis. 2.	3. real. 03. mis. 3.
	Primicia.	0. real. 04. mis.	1. real. 11. mis.
Ollacariz queta.	Abbadia.	0. real. 06. mis. 3.	2. real. 07. mis. 2.
	Primicia.	0. real. 02. mis. 1.	0. real. 26. mis. 2.

Abba

## Tabla del Escusado. Paga de cada plaza.

Oloqui.	Abbadia, y Beneficio. Primicia.	1. real. 05. mis. 1. 0. real. 15. mis. 3.	13. real. 16. mis. 3. 5. real. 05. mis. 1.
Onaga.	Abbadia rural. Primicia.	0. real. 01. mis. 3. 0. real. 01. mis.	0. real. 20. mis. 3. 0. real. 11. mis. 3.
Oraçur- gui.	Abbadia rural. Primicia.	0. real. 02. mis. 0. real. 01. mis.	0. real. 23. mis. 2. 0. real. 11. mis. 3.
Oricheta	Abbadia rural. Primicia.	0. real. 00. mis. 3. 0. real. 00. mis. 2.	0. real. 09. mis. 0. real. 06. mis.
Oricayn.	Vicaria. Primicia.	0. real. 04. mis. 1. 0. real. 14. mis. 1.	1. real. 14. mis. 4. real. 23. mis. 2.
Orondriz	Abbadia. Primicia.	0. real. 15. mis. 2. 0. real. 04. mis.	5. real. 02. mis. 1. 1. real. 11. mis.
Orofa.	Abbadia rural. Primicia.	0. real. 01. mis. 2. 0. real. 01. mis.	0. real. 17. mis. 3. 0. real. 11. mis. 3.
Orrio.	Vicaria. Primicia.	0. real. 05. mis. 2. 0. real. 04. mis. 3.	1. real. 28. mis. 3. 1. real. 20. mis.
Osaçar.	Abbadia. Primicia.	0. real. 17. mis. 3. 0. real. 06. mis.	5. real. 28. mis. 3. 1. real. 34. mis. 2.
Otabayn	Abbadia rural. Primicia.	0. real. 00. mis. 3. 0. real. 00. mis. 2.	0. real. 09. mis. 0. real. 06. mis.
Ofacayn.	Abbadia. Primicia.	0. real. 10. mis. 1. 0. real. 03. mis. 2.	3. real. 12. mis. 2. 1. real. 05. mis. 1.
Ofaude.	Abbadia rural. Primicia.	0. real. 01. mis. 0. real. 00. mis. 2.	0. real. 11. mis. 3. 0. real. 06. mis.
Osinaga.	Abbadia.	0. real. 15. mis. 2.	5. real. 02. mis. 1. Pri

A N V E:

Tabla del Escusado. Paga de cada plaço.

	Primicia.	0. real. 05. mis. 1.	1. real. 25. mis. 3.
Oreyza.	Vicaria.	0. real. 06. mis. 2.	2. real. 04. mis. 2.
	Primicia.	0. real. 05. mis. 1.	1. real. 25. mis. 3.
Oyayde.	Abbadia rural.	0. real. 01. mis. 2.	0. real. 17. mis. 3.
	Primicia.	0. real. 01. mis.	0. real. 11. mis. 3.
Ozteriz.	Abbadia.	0. real. 16. mis.	5. real. 08. mis.
	Primicia.	0. real. 05. mis. 1.	1. real. 25. mis. 3.
Oztiz.	Vicaria.	0. real. 03. mis. 1.	1. real. 02. mis. 1.
	Vn Beneficio.	0. real. 05. mis. 1.	1. real. 25. mis. 3.
	Primicia.	0. real. 07. mis. 1.	2. real. 13. mis. 1.
Sarasuar.	Abbadia.	0. real. 18. mis. 2.	6. real. 01. mis. 2.
	Primicia.	0. real. 05. mis. 1.	1. real. 25. mis. 3.
Saygos.	Abbadia.	0. real. 14. mis.	4. real. 20. mis. 2.
	Primicia.	0. real. 04. mis. 1.	1. real. 14. mis.
Setuayn.	Abbadia.	0. real. 09. mis. 2.	3. real. 03. mis. 3.
	Primicia.	0. real. 02. mis. 1.	0. real. 26. mis. 2.
Sorauren.	Vicaria.	0. real. 05. mis. 2.	1. real. 28. mis. 3.
	Quatro Beneficios.	0. real. 22. mis.	7. real. 06. mis. 2.
	Primicia.	0. real. 13. mis.	4. real. 08. mis. 3.
Tirapegui.	Abbadia.	0. real. 05. mis.	1. real. 22. mis. 3.
	Primicia.	0. real. 01. mis. 3.	0. real. 20. mis. 3.
Vdoz.	Abbadia rural.	0. real. 01. mis. 2.	0. real. 17. mis. 3.
	Primicia.	0. real. 00. mis. 3.	0. real. 09. mis.
Verasayn.	Abbadia.	0. real. 06. mis.	1. real. 34. mis. 2.
	Primicia.	0. real. 02. mis.	0. real. 23. mis. 2.

## Tabla del Escusado. Paga de cada plaza.

Verayz.	Abbadia. Primicia.	0. real. 08. mis. 2. 0. real. 03. mis. 1.	2. real. 28. mis. 1. real. 02. mis. 1.
Verrio de Sufo.	Vicaria. Vn Beneficio. Primicia.	0. real. 04. mis. 2. 0. real. 09. mis. 3. 0. real. 09. mis. 3.	1. real. 17. mis. 3. real. 06. mis. 3. 3. real. 06. mis. 3.
Verrio la Plana.	Vicaria. Tres Beneficios. Primicia.	0. real. 03. mis. 0. real. 23. mis. 1. 0. real. 15. mis. 2.	0. real. 35. mis. 1. 7. real. 21. mis. 1. 5. real. 02. mis. 1.
Veunza.	Abbadia. Primicia.	0. real. 14. mis. 0. real. 04. mis. 3.	4. real. 20. mis. 2. 1. real. 20. mis.
Veunça larrea.	Abbadia. Primicia.	0. real. 04. mis. 1. 0. real. 01. mis. 2.	1. real. 14. mis. 0. real. 17. mis. 3.
Vnzu superior.	Abbadia. Primicia.	0. real. 07. mis. 0. real. 02. mis. 2.	2. real. 10. mis. 1. 0. real. 29. mis. 2.
Vnzu inferior.	Primicia.	0. real. 00. mis. 2.	0. real. 06. mis.
Vrdaniz.	Abbadia. Primicia.	0. real. 21. mis. 1. 0. real. 06. mis.	6. real. 33. mis. 3. 1. real. 34. mis. 2.
Vrriza.	Abbadia rural. Primicia.	0. real. 03. mis. 0. real. 01. mis.	0. real. 35. mis. 1. 0. real. 11. mis. 3.
Vriçola Galayn.	Abbadia. Primicia.	0. real. 12. mis. 2. 0. real. 04. mis. 1.	4. real. 03. mis. 1. real. 14. mis.
Vrtasum.	Abbadia. Primicia.	0. real. 13. mis. 0. real. 04. mis.	4. real. 08. mis. 3. 1. real. 11. mis.
Vleche.	Abbadia. Primicia.	0. real. 14. mis. 1. 0. real. 04. mis. 1.	4. real. 23. mis. 2. 1. real. 14. mis.

D

Abba

ANVE

Tabla del Escusado. Paga de cada plaza

Vlsi.	Abbadia. Primicia.	0. real. 08. mis. 1. 0. real. 02. mis. 3.	2. real. 25. mis. 0. real. 32. mis. 1.
Xuarbe.	Abbadia. Primicia.	0. real. 06. mis. 0. real. 02. mis.	1. real. 34. mis. 2. 0. real. 23. mis. 2.
Ybuluf- queta.	Abbadia. Primicia.	0. real. 16. mis. 0. real. 05. mis. 2.	5. real. 08. mis. 1. real. 28. mis. 3.
Ydoy.	Primicia.	0. real. 04. mis.	1. real. 11. mis.
Ydoyeta.	Abbadia. Primicia.	0. real. 11. mis. 0. real. 02. mis. 3.	3. real. 21. mis. 1. 0. real. 32. mis. 2.
Ylurdoz.	Abbadia, y Beneficios Primicia.	1. real. 09. mis. 3. 0. real. 12. mis. 1.	14. real. 33. mis. 3. 4. real.
Yragui.	Abbadia. Primicia.	0. real. 15. mis. 2. 0. real. 05. mis.	5. real. 02. mis. 1. 1. real. 22. mis. 3.
Yraycoz.	Abbadia. Primicia.	0. real. 13. mis. 3. 0. real. 04. mis. 3.	4. real. 17. mis. 3. 1. real. 20. mis.
Yroz.	Abbadia. Vn Beneficio. Primicia.	0. real. 20. mis. 1. 0. real. 06. mis. 3. 0. real. 06. mis. 2.	6. real. 22. mis. 2. real. 07. mis. 2. 2. real. 04. mis. 2.
Yrurre.	Abbadia. Primicia.	0. real. 08. mis. 3. 0. real. 02. mis. 2.	2. real. 31. mis. 0. real. 29. mis. 2.
		69. real. 15. mis. 3.	815. real. 32. mis. 1.

Archi-



# Arciprestado de Anue.

Subsidio y Escusado juntos en cada plaço.

Açoz y Ezcana.	Vicaria.	5. real. 28. mis. 2.
	Primicia de Açoz.	6. real. 20. mis. 3.
	Primicia de Ezcana.	2. real. 16. mis. 2.
Agorreta	Abbadia.	8. real. 21. mis. 2.
	Primicia.	2. real. 16. mis. 2.
Alayz.	Abbadia rural.	0. real. 31. mis. 3.
	Primicia.	0. real. 19. mis. 1.
Alcoz.	Abbadia.	9. real. 10. mis. 3.
	Primicia.	3. real. 05. mis. 3.
Amalayn	Abbadia rural.	2. real. 03. mis. 3.
	Primicia.	1. real. 02. mis.
Anchoriz	Abbadia.	3. real. 05. mis. 3.
	Primicia.	5. real. 13. mis. 1.
Añescar.	Vicaria.	4. real. 20. mis. 1.
	Primicia.	6. real. 24. mis.
Anoz.	Abbadia.	7. real. 32. mis. 1.
	Primicia.	2. real. 23. mis.
Anozibar	Abbadia.	12. real. 13. mis. 2.
	Primicia.	4. real. 14. mis.
Ansoayn.	Vicaria.	7. real. 00. mis. 2.
	Beneficio.	8. real. 34. mis. 1.
	Primicia.	9. real. 10. mis. 3.
Aquerreta.	Abbadia.	13. real. 15. mis. 1. D 2 Pri

A N V E

Subsidio y Escusado juntos en cada plaço.

	Primicia.	4. real. 17. mis.
Ardayz.	Abbadia, y Beneficio; Primicia.	26. real. 25. mis. 1. 8. real. 15. mis.
Arizu.	Abbadia. Primicia.	7. real. 07. mis. 2. real. 16. mis. 2.
Arizta- ray.	Abbadia. Primicia.	8. real. 24. mis. 2. 3. real.
Arleta.	Abbadia. Primicia.	4. real. 32. mis. 3. 2. real. 08. mis. 2.
Arozte- gui.	Abbadia. Primicia.	5. real. 22. mis. 1. real. 33. mis. 3.
Arrayz y Erquin.	Abbadia. Primicia.	9. real. 04. mis. 1. 2. real. 35. mis. 2.
Atre.	Vicaria. Beneficios; Primicia.	0. real. 31. mis. 3. 16. real. 24. mis. 18. real. 21. mis. 1.
Artiga.	Vicaria. Beneficios; Primicia.	3. real. 31. mis. 15. real. 28. mis. 1. 14. real. 27. mis. 3.
Atoz.	Abbadia rural.	1. real. 14. mis. 2.
Aufay E- chaburu.	Abbadia de Aufa; Primicia. Abbadia de Echaburu Primicia.	4. real. 07. mis. 2. 1. real. 14. mis. 2. 1. real. 02. mis. 0. real. 12. mis. 3.
Ayçoayn	Vicaria. Beneficios.	1. real. 02. mis. 17. real. 00. mis. 2.

Pri-

## Subsidio y Escusado juntos en cada plaço.

	Primicia.	17. real. 27. mis. 2.
Ayncioa.	Abbadia.	31. real. 20. mis. 3.
	Primicia.	2. real. 35. mis. 2.
Ballari- ayn.	Abbadia.	15. real. 22. mis.
	Primicia.	5. real. 16. mis. 1.
Basagayz Cargalea ladeEcay	Abbadia.	5. real. 09. mis. 2.
	Primicia.	2. real. 26. mis. 1.
Belçuce.	Abbadia.	15. real. 09. mis. 2.
	Primicia.	5. real. 10. mis.
Belçune- gui.	Abbadia.	3. real. 24. mis. 3.
	Primicia.	1. real. 02. mis.
Beorburu	Abbadia.	6. real. 17. mis. 3.
	Primicia.	2. real. 10. mis. 1.
Berrioçar	Abbadia.	21. real. 04. mis.
	Beneficio.	6. real. 30. mis. 2.
	Primicia.	10. real. 06. mis. 1.
Biscarret.	Abbadia.	11. real. 08. mis.
	Primicia.	2. real. 29. mis.
Burguete	Vicaria.	1. real. 14. mis. 2.
	Primicia.	2. real. 35. mis. 2.
Burutayn	Abbadia.	10. real. 35. mis.
	Primicia.	3. real. 24. mis. 3.
Candia.	Vicaria.	3. real. 05. mis. 3.
	Primicia.	2. real. 01. mis. 2.
Cabaldi ca.	Abbadia.	14. real. 05. mis.
		D 3 Bene.

A N V E.

Subsidio y Escusado juntos en cada plaza.

	Beneficio. Primicia.	4. real. 20. mis. 1. 6. real. 05. mis. 1.
Cay.	Vicaria. Primicia.	3. real. 31. mis. 2. real. 16. mis. 2.
Cenoz.	Abbadia. Primicia.	10. real. 06. mis. 2. real. 35. mis. 2.
Ciauriz.	Abbadia. Primicia.	18. real. 15. mis. 6. real. 05. mis. 1.
Ciganda.	Abbadia. Primicia.	4. real. 26. mis. 3. 1. real. 30. mis. 3.
Cubiti.	Abbadia. Primicia.	11. real. 12. mis. 2. 3. real. 12. mis. 1.
Cildo.	Abbadia. Primicia.	16. real. 19. mis. 5. real. 16. mis.
Curiayn.	Abbadia. Beneficio. Primicia.	12. real. 10. mis. 4. real. 07. mis. 2. 5. real. 13. mis. 1.
Dēdriayn.	Abbadia. Primicia.	3. real. 18. mis. 1. 1. real. 08. mis. 2.
Egozcue.	Abbadia. Primicia.	14. real. 26. mis. 1. 4. real. 26. mis. 3.
Eguaras.	Vicaria. Primicia.	3. real. 18. mis. 1. 6. real. 11. mis. 1.
Eguillor.	Vicaria. Primicia.	3. real. 31. mis. 2. real. 10. mis. 1.

Vicari

## Subsidio y Escusado juntos en cada plaza.

Egunçun	Vicaria.	1. real. 14. mis. 2.
	Primicia.	1. real. 08. mis. 2.
Elcart.	Abbadia.	23. real. 31. mis. 20
	Primicia.	6. real. 04. mis.
Elfo.	Abbadia.	5. real. 34. mis. 3.
	Primicia.	2. real. 03. mis. 3.
Enderiz.	Abbadia.	11. real. 33. mis. 1.
	Primicia.	4. real. 01. mis. 2.
Equia.	Rural.	1. real. 33. mis. 3.
Errea.	Abbadia.	14. real. 32. mis. 3.
	Primicia.	4. real. 26. mis. 3.
Erro , y Cilbeti.	Abbadia y beneficio.	30. real. 32. mis. 2.
	Primicia.	9. real. 10. mis. 3.
Esnoz, y Ariçaleta	Abbadias rurales.	5. real. 03. mis. 1.
	Primicias.	2. real. 23. mis.
Eñayn.	Abbadia.	27. real. 00. mis. 1.
	Primicia.	9. real. 17. mis. 3.
Espinal.	Vicaria.	2. real. 29. mis.
	Primicia.	2. real. 10. mis. 1.
Etulayn.	Abbadia.	5. real. 06. mis. 2.
	Primicia.	1. real. 27. mis. 1.
Eusa , y Aderiz.	Abbadia.	21. real. 02. mis. 3.
	Beneficio.	7. real. 00. mis. 2.
	Primicia de Eusa.	6. real. 11. mis. 1.
	Primicia de Aderiz.	3. real. 05. mis. 3.

Vica

A N V E.

Subsidio y Escusado juntos en cada plaza.

Eugui.	Vicaria. Primicia.	2. real. 17. mis. 8. real. 19. mis. 2.
Ezcati.	Abbadia rural. Primicia.	1. real. 08. mis. 2. 0. real. 25. mis. 1.
Eznoz.	Abbadia. Beneficio. Primicia.	9. real. 17. mis. 3. real. 05. mis. 3. 3. real. 31. mis.
Ezquiroz y Larraz.	Abbadia. Primicia.	15. real. 25. mis. 3. 4. real. 05. mis. 1.
Garça- riayn	Primicia.	2. real. 29. mis.
Garrues.	Vicaria. Primicia.	5. real. 09. mis. 2. 2. real. 35. mis. 2.
Gascue.	Abbadia. Primicia.	15. real. 28. mis. 1. 5. real. 09. mis. 2.
Guelben çu.	Abbadia. Primicia.	7. real. 00. mis. 2. 2. real. 23. mis.
Guendu- layn.	Abbadia. Primicia.	11. real. 14. mis. 2. 3. real. 18. mis. 1.
Guendo- layn y Ri- pa.	Vicaria. Primicia.	3. real. 18. mis. 1. 7. real. 07. mis.
Gorraüz.	Vicaria. Primicia.	2. real. 03. mis. 3. 1. real. 14. mis. 2.
Gurbiçar	Abbadia. Primicia.	3. real. 24. mis. 3. 1. real. 14. mis. 2.
Herice.	Abbadia.	6. real. 14. mis. 3. Primicia

Subsidio y Escusado juntos en cada plaza.

	Primicia.	1. real. 33. mis. 3.
Hureta.	Abbadia. Primicia.	2. real. 16. mis. 2. 0. real. 25. mis. 1.
Lanz.	Abbadia. Primicia.	10. real. 31. mis. 2. 3. real. 24. mis. 3.
Larrafoay naeYdoy	Vicaria. Claueria. Primicia de Larrafoay na y la rural de Ez- noz.	4. real. 24. mis. 2. real. 16. mis. 2. 4. real. 07. mis. 2.
Larrayn- gar	Abbadia. Primicia.	11. real. 14. mis. 2. 3. real. 31. mis.
Larrayn- goa.	Abbadia. Primicia.	3. real. 24. mis. 3. 1. real. 02. mis.
Larrayoz	Abbadia. Primicia.	13. real. 05. mis. 3. 4. real. 24. mis.
Lataffa.	Abbadia. Primicia.	8. real. 24. mis. 2. 2. real. 35. mis. 2.
Lauaso.	Abbadia rural. Primicia.	0. real. 31. mis. 3. 0. real. 19. mis. 1.
Leazcue.	Abbadia. Primicia.	4. real. 26. mis. 3. 1. real. 21. mis.
Leranoz.	Abbadia. Primicia.	13. real. 25. mis. 1. 3. real. 28. mis.
Leyçu.	Abbadia. Primicia.	7. real. 00. mis. 2. 1. real. 33. mis. 3.

E Abba-

A N V E

Subsidio y Escusado juntos en cada plaza

Liçaso.	Abbadia. Primicia.	7. real. 00. mis. 2. 2. real. 23. mis.
Linçoaýn	Abbadia. Primicia.	13. real. 31. mis. 4. real. 07. mis. 2.
Maquer- riayn.	Vicaria. Primicia.	5. real. 03. mis. 1. 9. real. 05. mis.
Marque- layn.	Vicaria. Primicia.	1. real. 27. mis. 1. 3. real. 31. mis.
Mezqui- riz.	Abbadia. Primicia.	7. real. 25. mis. 3. 2. real. 13. mis. 1.
Nabaz.	Abbadia. Primicia.	12. real. 10. mis. 4. real. 07. mis. 2.
Naguiuz.	Abbadia rural. Primicia.	0. real. 19. mis. 1. 0. real. 12. mis. 3.
Niuyñ.	Abbadia. Primicia.	9. real. 29. mis. 2. 3. real. 12. mis. 1.
Olague.	Abbadia. Primicia.	13. real. 11. mis. 3. 4. real. 20. mis. 1.
Olaue.	Abbadia. Primicia.	9. real. 10. mis. 3. 2. real. 23. mis.
Olayz.	Abbadia. Primicia.	6. real. 20. mis. 3. 2. real. 29. mis.
Ollacariz queta.	Abbadia. Primicia.	4. real. 26. mis. 3. 1. real. 21. mis.
Ollouqui.	Abbadia y beneficio. Primicia.	28. real. 33. mis. 3. Primicia.



## Subsidio y Esculado juntos en cada plaza.

	Primicia.	11. real. 02. mis.
Onaga.	Abbadia rural. Primicia.	1. real. 08. mis. 2. 0. real. 25. mis. 1.
Oragur- gui.	Abbadia rural. Primicia.	1. real. 14. mis. 2. 0. real. 25. mis. 1.
Oricheta	Abbadia rural. Primicia.	0. real. 19. mis. 1. 0. real. 09. mis. 2.
Oricayn.	Vicaria. Primicia.	2. real. 35. mis. 2. 10. real.
Orondriz	Abbadia. Primicia.	10. real. 31. mis. 2. 2. real. 29. mis.
Orofa.	Abbadia rural. Primicia.	1. real. 02. mis. 0. real. 29. mis. 1.
Orrio.	Vicaria. Primicia.	3. real. 31. mis. 3. real. 12. mis. 1.
Osaçar.	Abbadia. Primicia.	12. real. 16. mis. 2. 4. real. 07. mis. 2.
Ofabayn	Abbadia rural. Primicia.	0. real. 19. mis. 1. 0. real. 12. mis. 3.
Ofacayn.	Abbadia. Primicia.	7. real. 07. mis. 2. real. 16. mis. 2.
Olauide.	Abbadia rural. Primicia.	0. real. 25. mis. 1. 0. real. 12. mis. 3.
Olinaga.	Abbadia. Primicia.	10. real. 28. mis. 1. 3. real. 24. mis. 3. E 2      Vica-

A N V E

Subsidio y Escusado juntos en cada plaza

Oteyza.	Vicaria. Primicia.	4. real. 20. mis. 1. 5. real. 00. mis. 1.
Oyarde.	Abbadia rural. Primicia.	1. real. 02. mis. 0. real. 25. mis. 1.
Ozteriz.	Abbadia. Primicia.	11. real. 08. mis. 3. real. 24. mis. 3.
Oztiz.	Vicaria. Beneficio. Primicia.	2. real. 10. mis. 1. 3. real. 24. mis. 3. 5. real. 03. mis. 1.
Sarasibar	Abbadia. Primicia.	12. real. 35. mis. 1. 3. real. 24. mis. 3.
Saygos.	Abbadia. Primicia.	9. real. 29. mis. 2. 3. real. 06. mis. 1.
Setuayn.	Abbadia. Primicia.	6. real. 24. mis. 1. real. 21. mis.
Sorauren	Vicaria. Primicia. Beneficios.	3. real. 31. mis. 9. real. 04. mis. 1. 15. real. 15. mis. 2.
Tirape- gui.	Abbadia. Primicia.	3. real. 18. mis. 1. 1. real. 08. mis. 2.
Vdoz.	Abbadia rural. Primicia.	1. real. 02. mis. 0. real. 19. mis. 1.
Verasayn	Abbadia. Primicia.	4. real. 07. mis. 2. 1. real. 14. mis. 2.
Verayz.	Abbadia. Primicia.	5. real. 34. mis. 3. 2. real. 17. mis.

Viga

## Subsidio y Escusado juntos en cada plaza.

Verrio d Sufo.	Vicaria.	3. real. 05. mis. 3.
	Beneficio.	6. real. 30. mis. 2.
	Primicia.	6. real. 30. mis. 2.
Verrio la Plana.	Vicaria.	2. real. 03. mis. 3.
	Beneficios.	16. real. 11. mis. 1.
	Primicia.	10. real. 31. mis. 2.
Veunza.	Abbadia.	9. real. 29. mis. 2.
	Primicia.	3. real. 12. mis. 1.
Veunça larrea.	Abbadia.	2. real. 35. mis. 3.
	Primicia.	1. real. 02. mis.
Vnzu su- perior.	Abbadia.	4. real. 32. mis. 3.
	Primicia.	1. real. 27. mis. 1.
Vnzu in- ferior.	Primicia.	0. real. 09. mis. 2.
	Abbadia.	14. real. 32. mis. 3.
Vrdaniz.	Primicia.	4. real. 07. mis. 2.
	Abbadia rural.	2. real. 03. mis. 3.
Vrriça.	Primicia.	0. real. 25. mis. 1.
	Abbadia.	8. real. 27. mis. 3.
Vrriçola Galayn.	Primicia.	2. real. 35. mis. 2.
	Abbadia.	9. real. 21. mis. 1.
Vrtasun.	Primicia.	2. real. 29. mis.
	Abbadia.	10. real.
Vseche.	Primicia.	2. real. 35. mis. 2.
	Abbadia.	5. real. 28. mis. 2.
Vsi.	Primicia.	1. real. 33. mis. 3.
	Abbadia.	3. real. 28. mis. 2.

A N V E.

Subsidio y Escusado juntos en cada plaza.

Xuarbe.	Abbadia. Primicia.	4. real. 07. mis. 2. 1. real. 14. mis. 2.
Ybuluf- queta.	Abbadia. Primicia.	11. real. 35. mis. 4. real. 08. mis. 2.
Ydoy.	Primicia.	2. real. 29. mis.
Ydoyeta.	Abbadia. Primicia.	7. real. 25. mis. 3. 2. real. 01. mis.
Ylurdoz.	Abbadia y Beneficio. Primicia.	32. real. 03. mis. 3. 8. real. 21. mis. 2.
Yragui.	Abbadia. Primicia.	10. real. 31. mis. 2. 3. real. 18. mis. 1.
Yraycoz.	Abbadia. Primicia.	9. real. 23. mis. 2. 3. real. 12. mis. 1.
Yroz.	Abbadia. Beneficio. Primicia.	14. real. 10. mis. 3. 4. real. 26. mis. 3. 4. real. 20. mis. 1.
Yrurre .	Abbadia. Primicia.	6. real. 05. mis. 1. 1. real. 27. mis. 1.
		<hr/> 1816. real. 04. mis. 1. <hr/>

Han se puesto los lugares deste Arciprestado por orden del Abecedario, para que el que buscare alguno dellos lo pueda hallar con mas facilidad, pero distribuyendose por sus Valles, se hallaran en ellos como se figuen en la primera y tercera columnas infra scriptas, y pagara cada vno por todas sus rentas lo que les corresponde a la segunda y quarta columnas, y juntos la suma que al pie de ellos se pone.

*Valle de Ansoayn.*

Alayz.	01. real. 15. mis.
Ansoayn.	25. real. 09. mis. 2.
Artiga.	34. real. 15. mis. 3.
Berriogor.	38. real. 28. mis. 2.
Ayçoyayn.	35. real. 30. mis.
Verrio de Suso.	16. real. 30. mis. 3.
Verrio la Plana.	30. real. 18. mis. 2.
Ballariayn.	21. real. 02. mis. 1.
Añelcar.	12. real. 16. mis. 1.
Eicarr.	31. real. 14. mis.
Oteyza.	9. real. 20. mis. 2.
<hr/>	
	257. real. 21. mis.

*Valle de Vlçama.*

Xuarbe.	05. real. 22. mis.
Ausa y Echaburu.	07. real. 00. mis. 3.
Larraynçar.	18. real. 13. mis.
Vdoz.	01. real. 21. mis. 1.
Yrayçoz.	16. real. 03. mis. 1.
Alcoz.	19. real. 20. mis. 1.
Arrayz y Erquin.	13. real. 35. mis. 1.
Cenoz.	15. real. 24. mis. 3.
Licasso.	09. real. 23. mis. 2.
Gorraunz.	3. real. 18. mis. 1.
Dendriayn.	04. real. 26. mis. 3.
Ello.	08. real. 02. mis. 2.
Vrricola.	11. real. 27. mis. 1.
<hr/>	
	135. real. 23. mis. 1.

*Valle de Olabe.*

Olaue.	11. real. 33. mis. 3.
Olayz.	9. real. 13. mis. 3.
Ossauide.	01. real. 02. mis.
Ossacayn.	9. real. 23. mis. 2.
Zandia.	05. real. 07. mis. 1.
Enderiz.	17. real. 06. mis. 3.
Verayz.	08. real. 15. mis. 3.
Oztiz.	11. real. 32. mis. 3.
<hr/>	
	74. real. 27. mis. 2.

*Valle de Anue.*

Lanz.	14. real. 20. mis. 1.
Olague.	17. real. 32. mis.
Escati.	01. real. 33. mis. 3.
Arizu.	09. real. 23. mis. 2.
Egoscue.	19. real. 17. mis.
Leazcue.	06. real. 11. mis. 3.
Etulayn.	06. real. 33. mis. 2.
Urutayn.	14. real. 27. mis. 1.
Essayn.	37. real. 12. mis. 2.
Atoz.	01. real. 14. mis. 2.
<hr/>	
	130. real. 10. mis. 1.

*Valle de Erro.*

Gurbiçar.	05. real. 03. mis. 1.
Erro, y Cilbeti.	40. real. 07. mis. 1.
Vrniza.	02. real. 29. mis.
Larrayngo.	04. real. 26. mis. 3.

A N V E.

Oyayde.	01. real. 27. mis. 1.
Orosa.	01. real. 31. mis. 1.
Oraurgui.	02. real. 03. mis. 3.
Ardayz.	35. real. 04. mis. 2.
Leycu.	08. real. 34. mis. 1.
Ayncioa.	14. real. 20. mis. 1.
Orondriz.	13. real. 24. mis. 2.
Eznoz.	16. real. 17. mis. 3.
Linçoyayn.	18. real. 02. mis.
Bizcarret.	14. real. 01. mis.
Hurera.	03. real. 05. mis. 3.
Mezquiriz.	10. real. 03. mis.
Espinal.	06. real. 11. mis. 1.
Burguete.	09. real. 26. mis. 2.
<hr/>	
	208. real. 26. mis.

*Valle de Esteriuar.*

Arleta.	07. real. 05. mis. 2.
Anchoriz.	08. real. 19. mis.
Aquerreta.	17. real. 32. mis. 1.
Agorrera.	11. real. 02. mis.
Belçunegui.	04. real. 26. mis. 3.
Cabaldica.	24. real. 30. mis. 3.
Çuriayn.	21. real. 30. mis. 3.
Equia.	01. real. 33. mis. 3.
Cubiri.	14. real. 24. mis. 3.
Cay.	06. real. 11. mis. 2.
Errea.	19. real. 23. mis. 2.
Esnoz y Aricaleta.	07. real. 26. mis. 2.
Eugui.	20. real. 14. mis.
Guendulayn.	14. real. 32. mis. 2.
Yroz.	23. real. 21. mis. 3.
Ylurdoz.	40. real. 25. mis.
Ydoy.	02. real. 29. mis.
Yllarraz y Ezqui soz.	19. real. 31. mis.

Bafagayz.	07. real. 35. mis. 3.
Yragui.	14. real. 13. mis. 3.
Ydoyeta.	09. real. 26. mis. 3.
Ybulusqueta.	16. real. 07. mis. 2.
Yrurre.	07. real. 32. mis. 2.
Leranoz.	17. real. 17. mis. 1.
Larrañoayna é Y. doy.	11. real. 12. mis.
Olloqui.	39. real. 35. mis. 3.
Ozteriz.	14. real. 32. mis. 3.
Ofabayn.	00. real. 32. mis.
Sarasibar.	16. real. 24. mis.
Setuayn.	08. real. 09. mis.
Saygos.	12. real. 35. mis. 3.
Tirapegui.	04. real. 26. mis. 3.
Vrdaniz.	19. real. 04. mis. 1.
Vfeche.	12. real. 35. mis. 2.
Vrtafun.	12. real. 14. mis. 1.
<hr/>	
	495. real. 23. mis.

*Valle de Escabarte.*

Cildo.	22. real. 26. mis.
Anoz.	11. real. 00. mis. 1.
Orrio.	07. real. 07. mis. 1.
Garrues.	08. real. 09. mis.
Eusa y Aderiz.	37. real. 20. mis.
Nagilz.	00. real. 32. mis.
Maquerriayn.	14. real. 08. mis. 1.
Sorauren.	28. real. 14. mis. 3.
Arre.	36. real. 05. mis.
Açoz y Escava.	14. real. 29. mis. 3.
Oricayn.	12. real. 35. mis. 2.
<hr/>	
	194. real. 07. mis. 3.

*Valle de Iustapeña.*

Ollarizqueta.	06. real. 11. mis. 3.
Eguisurra.	

Eguscun.	02. real. 23. mis.
Gayçariayn.	02. real. 29. mis.
Niuyñ.	13. real. 12. mis. 2.
Beorbutu.	08. real. 28. mis.
Ofiacar.	16. real. 24. mis.
Olayz.	09. real. 13. mis. 3.
Aristray.	11. real. 24. mis. 2.
Osinaga.	14. real. 17. mis.
Larayoz.	17. real. 29. mis. 3.
Onaga.	01. real. 33. mis. 3.
Marquelayn.	05. real. 25. mis. 3.
Nabaz.	16. real. 17. mis. 2.
Vnçu superior.	06. real. 24. mis.
Vnçu inferior.	00. real. 09. mis. 2.
Belçunce.	20. real. 19. mis. 2.
Vfsi.	07. real. 26. mis.
Amalayn.	03. real. 05. mis. 3.
	<hr/>
	166. real. 15. mis.
	<hr/>

*Valle de Odieta.*

Ciaurriz.	24. real. 20. mis. 1.
-----------	-----------------------

Anocibar.	16. real. 31. mis.
Ripay Guenda-	
layn.	10. real. 25. mis. 1.
Laraffa.	11. real. 24. mis.
Orocheta.	00. real. 28. mis. 3.
Guelbençu.	09. real. 23. mis. 2.
Gascue.	21. real. 15. mis. 1.
	<hr/>
	95. real. 24. mis.
	<hr/>

*Valle de Atoz*

Eguaras.	09. real. 29. mis. 2.
Aroztegui.	08. real. 00. mis. 3.
Ciganda.	06. real. 21. mis. 2.
Eguillor.	06. real. 05. mis. 1.
Labasso.	01. real. 15. mis.
Herice.	08. real. 12. mis. 2.
Verasayn.	06. real. 03. mis.
Beunça Larrea.	04. real. 01. mis. 2.
Beunça.	18. real. 25. mis.
	<hr/>
	69. real. 06. mis.
	<hr/>





Subsidio y Escusado juntos en cada plaço, sacado el premio de la plaza en el Arciprestado de Anue.

Açoz y Ezcaba.	Vicaria de ambas Iglesias.	05. real. 15. mis.
	Primicia de Açoz.	06. real. 05. mis. 2.
	Primicia de Ezcaba.	02. real. 11. mis.
		<hr/>
		13. real. 31. mis. 2.
Agorreta	Abbadia.	08. real. 01. mis. 3.
	Primicia.	02. real. 11. mis.
		10. real. 12. mis. 3.
Alayz.	Abbadia rural.	00. real. 30. mis.
	Primicia.	00. real. 18. mis.
		01. real. 12. mis.
Alcoz.	Abbadia.	08. real. 25. mis. 1.
	Primicia.	02. real. 34. mis. 2.
	Capellania de doze ducados.	01. real. 05. mis. 1.
	Capellania de Martin de Alcoz.	01. real. 05. mis. 3.
	Capellania del Doctor Cenoz.	01. real. 05. mis. 3.
	Capellania de la casa de Apeztegui.	00. real. 28. mis. 3.
	Capellania de Martin de Huarte vezino de Sumbilla.	01. real. 21. mis.
	Aniuersario sobre los bienes de Masterrena.	00. real. 28. mis. 3.
		18. real. 11. mis.
Amalayn.	Abbadia rural.	01. real. 35. mis.
	Primicia.	00. real. 35. mis. 3.
		02. real. 34. mis. 3.
Anchoriz	Vicaria.	02. real. 34. mis. 2.
	Primicia.	05. real. 01. mis.
		07. real. 35. mis. 2.
Añesca.	Vicaria.	04. real. 09. mis. 3.
	Primicia.	06. real. 08. mis. 2.
		<hr/>
		G Cape

A N V E.

	Capellania de Martin de Seno- siayn.	01. real. 05. mis. 3 <sup>3</sup>
Anoz.	Abbadia. Primicia. Aniuersario de Aldame de Elca- no,	11. real. 24. mis. 07. real. 14. mis. 02. real. 17. mis. 1 <sup>0</sup>
Anocibar	Abbadia. Primicia. Missas de Beltran de Anozib- bar.	00. real. 16. mis. 1 <sup>0</sup> 10. real. 11. mis. 2 <sup>0</sup> 11. real. 20. mis. 3 <sup>0</sup> 04. real. 04. mis.
Ansoayn.	Vicaria. Beneficio. Primicia.	00. real. 03. mis. 1 <sup>0</sup> 15. real. 28. mis. 06. real. 20. mis. 1 <sup>0</sup> 08. real. 13. mis. 3 <sup>0</sup> 08. real. 25. mis. 1 <sup>0</sup>
Aquerre- ta.	Abbadia. Primicia.	23. real. 23. mis. 1 <sup>0</sup> 12. real. 20. mis. 04. real. 06. mis. 3 <sup>0</sup>
Ardayz.	Abbadia y Beneficio. Primicia.	16. real. 26. mis. 3 <sup>0</sup> 24. real. 35. mis. 07. real. 31. mis. 3 <sup>0</sup>
Aricu.	Abbadia. Primicia.	32. real. 30. mis. 3 <sup>0</sup> 06. real. 26. mis. 2 <sup>0</sup> 02. real. 11. mis.
Arizta- ray.	Abbadia. Primicia.	09. real. 01. mis. 2 <sup>0</sup> 08. real. 04. mis. 2 <sup>0</sup> 02. real. 29. mis.
Arleta.	Abbadia.	10. real. 33. mis. 2 <sup>0</sup> 04. real. 21. mis. 2 <sup>0</sup>

Primicia

	Primicia.	<u>03. real. 09. mis. 2.</u> <u>06. real. 25. mis.</u>
Aroztegui.	Abbadia. Primicia. Aniuersario de don Iuan de Gascue.	05. real. 09. mis. 1. 01. real. 29. mis. 2. <u>00. real. 16. mis. 1.</u> <u>07. real. 19. mis.</u>
Arrayz y Erquin.	Abbadia. Primicia. Capellania de Miguel de Galbar.	08. real. 19. mis. 02. real. 28. mis. 2. 01. real. 27. mis. 1. <u>13. real. 02. mis. 3.</u> <u>00. real. 29. mis. 3.</u> 15. real. 25. mis. 1. <u>17. real. 14. mis.</u> <u>33. real. 29. mis.</u>
Arre.	Vicaria. Beneficios. Primicia.	03. real. 22. mis. 1. 14. real. 27. mis. 2. 13. real. 29. mis. 2. <u>32. real. 07. mis. 1.</u>
Artiga.	Vicaria. Beneficios. Primicia.	01. real. 11. mis. 2. <u>03. real. 33. mis. 3.</u> 01. real. 11. mis. 2. 00. real. 35. mis. 3. <u>00. real. 12. mis.</u> <u>06. real. 21. mis.</u>
Atoz.	Abbadia rural.	00. real. 35. mis. 3. 15. real. 33. mis. 16. real. 22. mis. 1. <u>33. real. 19. mis.</u>
Ausa y Echaburu.	Abbadia. Primicia. Abbadia de Echaburu. Primicia.	10. real. 30. mis. Primi-
Aygoayn	Vicaria. Beneficios. Primicia.	
Ayncioa.	Abbadia.	

A N V E.

	Primicia.	<u>02. real. 28. mis. 2.</u>
Balla- riayn.	Abbadia. Primicia.	<u>13. real. 22. mis. 2.</u>
		<u>14. real. 21. mis. 3.</u>
		<u>05. real. 03. mis. 3.</u>
		<u>19. real. 25. mis. 2.</u>
Basagayz Cargase a la de E- fayn.	Abbadia. Primicia.	<u>04. real. 33. mis. 2.</u>
		<u>02. real. 20. mis. 1.</u>
		<u>07. real. 17. mis. 3.</u>
Belçunce	Abbadia. Primicia.	<u>14. real. 10. mis.</u>
		<u>04. real. 34. mis.</u>
		<u>19. real. 08. mis.</u>
Belçune- gui.	Abbadia. Primicia.	<u>03. real. 16. mis. 1.</u>
		<u>00. real. 35. mis. 3.</u>
		<u>04. real. 16. mis.</u>
Beorbu- ru.	Abbadia. Primicia.	<u>06. real. 02. mis. 3.</u>
		<u>02. real. 05. mis. 1.</u>
		<u>08. real. 08. mis.</u>
Berrioçar	Abbadia. Beneficio. Primicia. Dos fundaciones.	<u>19. real. 26. mis. 3.</u>
		<u>06. real. 14. mis. 3.</u>
		<u>09. real. 18. mis. 3.</u>
		<u>00. real. 22. mis. 1.</u>
		<u>36. real. 10. mis. 2.</u>
Biscarrer	Abbadia. Primicia.	<u>10. real. 18. mis.</u>
		<u>02. real. 22. mis. 3.</u>
		<u>13. real. 04. mis. 3.</u>
Burguete	Vicaria. Primicia. Capellania de don Sancho.	<u>01. real. 11. mis. 2.</u>
		<u>02. real. 28. mis. 2.</u>
		<u>05. real. 00. mis. 1.</u>
		<u>09. real. 04. mis. 1.</u>

Abba

Burutayn	Abbadia. Primicia. Aniuersario de don Luys Beltrã.	10. real. 10. mis. 03. real. 16. mis. 1. 00. real. 03. mis. 1. <u>13. real. 29. mis. 2.</u>
Candia.	Vicaria. Primicia.	02. real. 34. mis. 2. 01. real. 33. mis. <u>04. real. 31. mis. 2.</u>
Cay.	Vicaria. Primicia.	03. real. 22. mis. 1. 02. real. 11. mis. <u>05. real. 33. mis. 1.</u>
Zabal- ca.	Abbadia. Beneficio. Primicia.	13. real. 08. mis. 1. 04. real. 09. mis. 3. 05. real. 27. mis. <u>23. real. 09. mis.</u>
Cenoz.	Abbadia. Primicia. Capellania del Doctor Cenoz.	09. real. 18. mis. 2. 02. real. 28. mis. 2. 02. real. 13. mis. 2. <u>14. real. 24. mis. 2.</u>
Ciganda.	Abbadia. Primicia.	04. real. 16. mis. 01. real. 26. mis. 3. <u>06. real. 06. mis. 3.</u>
Ciaurriz.	Abbadia. Primicia.	17. real. 08. mis. 1. 05. real. 27. mis. <u>22. real. 35. mis. 1.</u>
Cildoç.	Abbadia. Primicia. Missas de don Salvador de Cil- doç.	15. real. 16. mis. 2. 05. real. 03. mis. 2. <u>00. real. 25. mis. 2.</u> <u>21. real. 09. mis. 2.</u>
Cubiri.	Abbadia.	10. real. 22. mis. 1.

A N V E.

	Primicia.	03. real. 04. mis. 2.
		<u>13. real. 26. mis. 3.</u>
Curiayn.	Abbadia.	11. real. 17. mis. 2.
	Beneficio.	03. real. 33. mis. 3.
	Primicia.	05. real. 01. mis.
		<u>20. real. 16. mis. 1.</u>
Dendriayn.	Abbadia.	03. real. 10. mis. 1.
	Primicia.	01. real. 05. mis. 3.
		<u>04. real. 16. mis.</u>
Egozeue.	Abbadia.	13. real. 28. mis. 1.
	Primicia.	04. real. 16. mis.
		<u>18. real. 08. mis. 1.</u>
Eguaras.	Vicaria.	03. real. 10. mis. 1.
	Primicia.	05. real. 32. mis. 2.
		<u>09. real. 06. mis. 3.</u>
Eguillor.	Vicaria.	03. real. 22. mis. 1.
	Primicia.	02. real. 05. mis. 1.
		<u>05. real. 27. mis. 2.</u>
Egançun.	Vicaria.	01. real. 11. mis. 2.
	Primicia.	01. real. 05. mis. 3.
		<u>02. real. 17. mis. 1.</u>
Elcart.	Abbadia con el salario del Vicario.	22. real. 12. mis.
	Primicia.	06. real. 08. mis. 2.
	Fundacion de Missas de don Martin de Almorauide.	00. real. 28. mis. 3.
		<u>29. real. 13. mis. 1.</u>
Elfo.	Abbadia.	05. real. 21. mis. 1.
	Primicia.	01. real. 35. mis.
		<u>07. real. 20. mis. 1.</u>

Abba

Enderiz.	Abbadia.	11. real. 05. mis. 3.
	Primicia.	03. real. 28. mis. 1.
	Capellania de don Ioan de Enderiz.	01. real. 05. mis. 1.
		<hr/>
		16. real. 03. mis. 1.
		<hr/>
Equia.	Rural de Equia.	01. real. 29. mis. 2.
		<hr/>
Errea.	Abbadia.	13. real. 34. mis. 1.
	Primicia.	04. real. 16. mis.
		<hr/>
		18. real. 14. mis. 1.
		<hr/>
Erro y Cilibeti.	Abbadia y Beneficio.	28. real. 32. mis. 1.
	Primicia.	08. real. 25. mis. 1.
		<hr/>
		37. real. 21. mis. 2.
		<hr/>
Esnoz y Arizaleta	Abbadia de ambos lugares.	04. real. 27. mis. 2.
	Primicia.	02. real. 17. mis. 1.
		<hr/>
		07. real. 08. mis. 3.
		<hr/>
Essayn.	Abbadia y Beneficios.	25. real. 09. mis.
	Primicia.	08. real. 31. mis. 3.
	Capellania de Ioanes de Ardayz.	00. real. 28. mis. 3.
		<hr/>
		34. real. 33. mis. 2.
		<hr/>
Espinal.	Vicaria.	02. real. 22. mis. 3.
	Primicia.	02. real. 05. mis. 1.
	Capellania de Elisguibel.	01. real. 05. mis. 1.
		<hr/>
		05. real. 33. mis. 1.
		<hr/>
Etulayn.	Abbadia.	04. real. 30. mis. 3.
	Primicia.	01. real. 23. mis. 1.
		<hr/>
		06. real. 18. mis.
		<hr/>
Eugui.	Vicaria.	02. real. 11. mis. 2.
	Primicia.	07. real. 35. mis. 3.
	Capellania Real.	08. real. 27. mis. 3.
		<hr/>
		19. real. 03. mis.

Abba;

A N V E.

Eusa y A- deriz,	Abbadia. Beneficio. Primicia de Eusa. Primicia de Aderiz.	19. real. 25. mis. 2. 06. real. 20. mis. 1. 05. real. 32. mis. 2. 02. real. 34. mis. 2. <u>35. real. 04. mis. 3.</u>
Ezcati,	Abbadia rural. Primicia.	01. real. 05. mis. 3. 00. real. 23. mis. 3. <u>01. real. 29. mis. 2.</u>
Eznoz,	Abbadia. Beneficio. Primicia.	08. real. 31. mis. 02. real. 34. mis. 2. 03. real. 22. mis. 1. <u>35. real. 15. mis. 3.</u>
Ezquiroz y Larraz.	Abbadia. Primicia.	14. real. 25. mis. 1. 03. real. 31. mis. 3. <u>18. real. 21. mis.</u>
Garçari - ayn. Garrues.	Primicia. Vicaria. Primicia.	02. real. 32. mis. 3. <u>04. real. 33. mis. 2.</u> 02. real. 28. mis. 2. <u>07. real. 26. mis.</u>
Gascue.	Abbadia. Primicia. Aniuersario de dō Ioan de Gascue,	14. real. 27. mis. 2. 04. real. 33. mis. 2. 00. real. 12. mis. 3. <u>20. real. 01. mis. 3.</u> 06. real. 20. mis. 1. 02. real. 17. mis. 1. <u>09. real. 01. mis. 2.</u> 10. real. 24. mis. 1. 03. real. 10. mis. 1. <u>13. real. 34. mis. 2.</u>
Guelben- çu.	Abbadia. Primicia.	
Guendu - layn.,	Abbadia. Primicia.	

Vica-



Guendulayn y Ripa.	Vicaria. Primicia.	03 real. 10. mis. 1. 06 real. 26. mis. 2. <u>10 real. 00. mis. 3.</u>
Gorrañz.	Vicaria. Primicia.	01 real. 35. mis. 01 real. 11. mis. 2. <u>03 real. 10. mis. 2.</u>
Gurbiçar	Abbadia. Primicia.	03 real. 16. mis. 1. 01 real. 11. mis. 2. <u>04 real. 27. mis. 3.</u>
Herice.	Abbadia. Primicia.	05 real. 00. mis. 01 real. 29. mis. 2. <u>07 real. 29. mis. 2.</u>
Hureta.	Abbadia. Primicia.	02 real. 11. mis. 00 real. 23. mis. 3. <u>02 real. 34. mis. 3.</u>
Lanz.	Abbadia. Primicia.	10 real. 06. mis. 1. 03 real. 16. mis. 1. <u>13 real. 22. mis. 2.</u>
Larrafoayna è Ydoy	Vicaria. Claueria de Larrafoayna. Primicia y la rural de Esnoz.	04 real. 13. mis. 1. 02 real. 11. mis. 03 real. 33. mis. 3. <u>10 real. 22. mis.</u>
Larraynçar.	Abbadia. Primicia. Capellania de Larraynçar.	10 real. 24. mis. 1. 03 real. 22. mis. 1. 02 real. 32. mis. 1. <u>17 real. 06. mis. 3.</u>
Larrayn-goa.	Abbadia. Primicia.	03 real. 16. mis. 1. 00 real. 35. mis. 3. <u>04 real. 16. mis.</u>

ANVE

Larassa.	Abbadia. Primicia.	08. real. 04. mis. 2. 02. real. 28. mis. 3. <hr/> 10. real. 33. mis. 1.
Larrayoz	Abbadia. Primicia.	12. real. 11. mis. 1. 04. real. 13. mis. 1. <hr/> 16. real. 24. mis. 2.
Leazcue.	Abbadia. Primicia.	04. real. 16. mis. 01. real. 17. mis. 2. <hr/> 05. real. 33. mis. 2.
Leranoz.	Abbadia. Primicia.	12. real. 29. mis. 2. 03. real. 19. mis. 1. <hr/> 16. real. 12. mis. 3.
Loyen.	Abbadia. Primicia.	06. real. 20. mis. 1. 01. real. 29. mis. 2. <hr/> 08. real. 13. mis. 3.
Lizasso.	Abbadia. Primicia.	06. real. 20. mis. 1. 02. real. 17. mis. 1. <hr/> 09. real. 01. mis. 2.
Lingoañ	Abbadia. Primicia.	12. real. 35. mis. 03. real. 33. mis. 3. <hr/> 16. real. 32. mis. 3.
Maquer- rayn.	Vicaria. Primicia.	04. real. 27. mis. 1. 08. real. 19. mis. 3. <hr/> 13. real. 11. mis. 1.
Marque- layn.	Vicaria. Primicia. Aniuersarios de la casa de Vera- mendi.	01. real. 23. mis. 1. 03. real. 22. mis. 1. <hr/> 00. real. 03. mis. 1. 05. real. 12. mis. 3.

Abba

Mezquí- riz.	Abbadia. Primicia.	07. real. 08. mis. 02. real. 08. mis. <hr/> 09. real. 16. mis.
Nabaz.	Abbadia. Primicia.	11. real. 17. mis. 2. 03. real. 33. mis. 3. <hr/> 15. real. 15. mis. 1.
Nagiuz.	Abbadia rural. Primicia.	00. real. 18. mis. 00. real. 12. mis. <hr/> 00. real. 30. mis.
Niuyñ.	Abbadia. Primicia. Capellania.	09. real. 06. mis. 3. 03. real. 04. mis. 2. 00. real. 06. mis. 2. <hr/> 12. real. 17. mis. 3.
Olague.	Abbadia. Primicia.	12. real. 16. mis. 3. 04. real. 09. mis. 3. <hr/> 16. real. 26. mis. 2.
Olaue.	Abbadia. Primicia.	08. real. 25. mis. 1. 02. real. 17. mis. 1. <hr/> 11. real. 06. mis. 2.
Olayz.	Abbadia. Primicia.	06. real. 05. mis. 2. 02. real. 22. mis. 3. <hr/> 08. real. 28. mis. 1.
Ollacariz queta.	Abbadia. Primicia.	04. real. 16. mis. 01. real. 17. mis. 2. <hr/> 05. real. 33. mis. 2.
Oloqui.	Abbadia. Primicia.	27. real. 02. mis. 1. 10. real. 12. mis. 2. <hr/> 37. real. 14. mis. 3.
Onaga.	Abbadia rural.	01. real. 05. mis. 3. H 2 Primicia

A N V E.

	Primicia.	00. real. 23. mis. 3.
		01. real. 29. mis. 2.
Oraçur- gui.	Abbadia rural. Primicia.	01. real. 11. mis. 2. 00. real. 23. mis. 3.
		01. real. 35. mis. 1.
Oricheta	Abbadia rural. Primicia.	00. real. 18. mis. 00. real. 09. mis.
		00. real. 27. mis.
Oricayn.	Vicaria. Primicia.	02. real. 28. mis. 2. 09. real. 12. mis. 3.
		12. real. 05. mis. 1.
Oródriz.	Abbadia. Primicia.	10. real. 06. mis. 1. 02. real. 22. mis. 3.
		12. real. 29. mis.
Orosa.	Abbadia rural. Primicia.	00. real. 35. mis. 3. 00. real. 27. mis. 2.
		01. real. 27. mis. 1.
Orrio.	Vicaria. Primicia.	03. real. 22. mis. 1. 03. real. 04. mis. 3.
		06. real. 27. mis.
Osacar.	Abbadia. Primicia.	11. real. 23. mis. 2. 03. real. 33. mis. 3.
		15. real. 21. mis. 1.
Osabayn.	Abbadia rural. Primicia.	00. real. 18. mis. 00. real. 12. mis.
		00. real. 30. mis.
Osacayn.	Abbadia. Primicia.	06. real. 26. mis. 02. real. 11. mis.
		09. real. 01. mis.

Osaide.	Abbadia rural. Primicia.	00. real. 13. mis. 3. 00. real. 12. mis. <hr/> 00. real. 35. mis. 3. <hr/> 10. real. 03. mis. 1. 03. real. 16. mis. 1. <hr/> 13. real. 19. mis. 2. <hr/> 00. real. 35. mis. 3. 00. real. 23. mis. 3. <hr/> 01. real. 23. mis. 2. <hr/> 04. real. 09. mis. 3. 04. real. 24. mis. 3. <hr/> 08. real. 34. mis. 2. <hr/> 10. real. 18. mis. 03. real. 16. mis. 1. <hr/> 13. real. 34. mis. 1. <hr/> 02. real. 05. mis. 1. 03. real. 16. mis. 1. 04. real. 27. mis. 2. 00. real. 28. mis. 3. <hr/> 11. real. 05. mis. 3. <hr/> 12. real. 05. mis. 03. real. 16. mis. 1. <hr/> 15. real. 21. mis. 1. <hr/> 09. real. 06. mis. 3. 02. real. 35. mis. <hr/> 12. real. 05. mis. 3. <hr/> 06. real. 08. mis. 2. 01. real. 17. mis. 2. <hr/> 07. real. 26. mis.
Osinaga.	Abbadia. Primicia.	
Oyayde.	Abbadia rural. Primicia.	
Oteyça.	Vicaria. Primicia.	
Ozteriz.	Abbadia. Primicia.	
Oztiz.	Vicaria. Beneficio. Primicia. Dos Capellanias.	
Sarasibar.	Abbadia. Primicia.	
Saygos.	Abbadia. Primicia.	
Setuayn.	Abbadia. Primicia.	

A N V E.

Sorauren	Vicaria. Beneficios. Primicia.	03. real. 22. mis. 1. 08. real. 19. mis. 14. real. 15. mis. 2. <u>26. real. 20. mis. 3.</u>
Tabaso.	Abbadia rural. Primicia.	00. real. 29. mis. 3. 00. real. 18. mis. 1. <u>01. real. 12. mis.</u>
Tirapegui	Abbadia. Primicia.	03. real. 10. mis. 1. 01. real. 05. mis. 3. <u>04. real. 16. mis.</u>
Vdoz.	Abbadia rural. Primicia.	00. real. 35. mis. 3. 00. real. 18. mis. <u>01. real. 17. mis. 3.</u>
Verasayn	Abbadia. Primicia. Aniuerfario del Bachiller don Iuan de Labayen.	03. real. 33. mis. 3. 01. real. 11. mis. 2. <u>00. real. 16. mis.</u> <u>05. real. 25. mis. 1.</u>
Verayz.	Abbadia. Primicia.	05. real. 21. mis. 1. 02. real. 11. mis. 2. <u>07. real. 32. mis. 3.</u>
Verrio de Sufo.	Vicaria. Beneficio. Primicia.	02. real. 34. mis. 2. 06. real. 14. mis. 3. 06. real. 14. mis. 2. <u>15. real. 27. mis. 3.</u>
Verrio la Plana.	Vicaria. Beneficios. Primicia. Capellania de don Iuan de Berrio.	01. real. 35. mis. 15. real. 09. mis. 1. 10. real. 06. mis. 1. 01. real. 05. mis. 3. <u>28. real. 20. mis. 1.</u>

Abba:

Veunça.	Abbadia.	09. real. 06. mis. 3.
	Primicia.	03. real. 04. mis. 3.
	Capellania de dō Martin de Alcoz.	03. real. 02. mis. 3.
	Capellania del Bachiller Arraya.	01. real. 21. mis.
	Aniversario de don Martin de Alcoz.	00. real. 19. mis.
		<u>17. real. 18. mis. 1.</u>
Veunça-larrea.	Abbadia.	02. real. 28. mis. 2.
	Primicia.	00. real. 35. mis. 3.
		<u>03. real. 28. mis. 1.</u>
Vnçu inferior.	Primicia.	00. real. 09. mis.
Vnçu superior.	Abbadia.	04. real. 21. mis. 1.
	Primicia.	01. real. 23. mis. 1.
		<u>06. real. 08. mis. 2.</u>
Vrdaniz.	Abbadia.	13. real. 34. mis. 1.
	Primicia.	03. real. 33. mis. 3.
		<u>17. real. 32. mis.</u>
Vrriça.	Abbadia rural.	01. real. 35. mis.
	Primicia.	00. real. 23. mis. 3.
		<u>02. real. 22. mis. 3.</u>
Vrriçola Galayn.	Abbadia.	08. real. 07. mis. 3.
	Primicia.	02. real. 28. mis. 2.
		<u>11. real. 00. mis. 1.</u>
Vrtasun.	Abbadia.	08. real. 35. mis. 1.
	Primicia.	02. real. 22. mis. 3.
		<u>11. real. 22. mis.</u>
Vseche.	Abbadia.	09. real. 12. mis. 3.
	Primicia.	02. real. 28. mis. 2.
		<u>12. real. 05. mis. 1.</u>

Abba

A N V E,

Vlsi.	Abbadia. Primicia.	05. real. 15. mis. 1. 01. real. 27. mis. 2. <hr/> 07. real. 08. mis. 3.
Xuarbe.	Abbadia. Primicia.	03. real. 33. mis. 3. 01. real. 11. mis. 2. <hr/> 05. real. 09. mis. 1.
Ybalus- queta.	Abbadia. Primicia.	11. real. 07. mis. 2. 03. real. 34. mis. 3. <hr/> 15. real. 06. mis. 1.
Ydoy.	Primicia.	02. real. 22. mis. 3.
Ydoyeta	Abbadia. Primicia.	07. real. 08. mis. 01. real. 32. mis. <hr/> 09. real. 04. mis.
Ylurdoz.	Abbadia y Beneficios. Primicia.	30. real. 00. mis. 2. 08. real. 01. mis. 3. <hr/> 38. real. 02. mis. 1.
Yragui.	Abbadia. Primicia.	10. real. 06. mis. 1. 03. real. 10. mis. 1. <hr/> 13. real. 16. mis. 2.
Yraycoz.	Abbadia. Primicia. Capellania de Miguel de Yray- coz. Missa cantada de Martin de Yray- coz. Aniuersario de Martin de Herui- ti y Ioana de Liçasso.	09. real. 01. mis. 03. real. 05. mis. <hr/> 00. real. 31. mis. 3. <hr/> 00. real. 16. mis. <hr/> 01. real. 21. mis. <hr/> 15. real. 02. mis. 3.
Yroz.	Abbadia. Beneficio.	13. real. 13. mis. 3. 04. real. 16. mis. Primi



Yrurre. Primicia?  
 Abbadia?  
 Primicia?

04. real. 09. mis. 3.  
 22. real. 03. mis. 2.  
 05. real. 27. mis.  
 01. real. 23. mis. 1.  
 07. real. 14. mis. 1.

Razon de lo que toca de Subsidio y Escusado juntos en cada plaço sacado el premio de la plata a los Lugares y Valles del Arciprestado de Anue.

*Valle de Ansoayn.*

Ansoayn. 23. real. 22. mis. 2.  
 Artiga. 32. real. 07. mis. 1.  
 Berrioçar. 36. real. 10. mis.  
 Ayçoayn. 33. real. 17. mis. 2.  
 Verrio de Sufo. 15. real. 27. mis. 3.  
 Verrio la plana. 28. real. 19. mis.  
 Ballariayn. 19. real. 25. mis. 1.  
 Añescar. 11. real. 23. mis. 1.  
 Elcarte. 29. real. 12. mis. 3.  
 Alayz. 11. real. 12. mis.  
 Oteyza. 08. real. 34. mis.  
 240. real. 31. mis. 1.

*Valle de Vlçama.*

Xuarbe. 05. real. 09. mis. 1.  
 Aufa y Echaburu. 06. real. 20. mis. 2.  
 Larraynçar. 17. real. 06. mis. 1.  
 Vdoz. 01. real. 17. mis. 3.  
 Yrayçoza. 15. real. 02. mis. 1.  
 Alcoz. 18. real. 11. mis. 3.  
 Arrayz y Erquin. 13. real. 02. mis. 3.  
 Cenoz. 14. real. 24. mis. 1.  
 Liçasso. 09. real. 01. mis.

Gorraunz. 03. real. 10. mis. 1.  
 Drendiayn. 04. real. 16. mis.  
 Elso. 07. real. 20. mis.  
 Vrricola Galayn. 11. real.  
 126. real. 34. mis.

*Valle de Olauc.*

Olauc. 11. real. 06. mis. 1.  
 Olayz. 08. real. 28. mis.  
 Ofauide. 00. real. 35. mis. 3.  
 Ofacayn. 09. real. 01. mis.  
 Candio. 04. real. 31. mis. 1.  
 Enderiz. 16. real. 03. mis.  
 Verayz. 07. real. 32. mis. 1.  
 Oztiz. 11. real. 05. mis. 1.  
 69. real. 34. mis. 3.

*Valle de Anue.*

Lanz. 13. real. 22. mis. 2.  
 Olague. 16. real. 26. mis. 2.  
 Ezcati. 01. real. 29. mis. 2.  
 Aricu. 09. real. 01. mis.  
 Egoscue. 18. real. 07. mis. 3.  
 1 Leaz-

A N V E.

Leazene.	05. real. 33. mis.
Etulayn.	06. real. 17. mis. 3.
Burutayn.	13. real. 28. mis. 3.
Essayn.	34. real. 33. mis. 1.
Atoz.	01. real. 11. mis. 2.
<hr/>	
	121. real. 31. mis. 2.

*Valle de Erro.*

Gurbiçar.	04. real. 27. mis. 2.
Erro y Cilbeti.	37. real. 21. mis. 1.
Vrniça.	02. real. 22. mis. 3.
Larrayngo.	04. real. 16. mis.
Oyayde.	01. real. 23. mis. 1.
Orofa.	01. real. 27. mis.
Oraçurgui.	01. real. 35. mis.
Ardayz.	32. real. 30. mis. 2.
Loyçu.	08. real. 13. mis. 3.
Ayncioa.	13. real. 22. mis. 2.
Orondriz.	12. real. 28. mis. 3.
Eznoz.	15. real. 15. mis. 2.
Linçoayn.	16. real. 32. mis. 3.
Kiscarret.	13. real. 04. mis. 2.
Hareta.	02. real. 34. mis. 2.
Mezquiriz.	09. real. 15. mis. 3.
Espinal.	05. real. 32. mis. 3.
Burguete.	09. real. 04. mis.
<hr/>	
	195. real. 12. mis.

*Valle de Esteribar.*

Arleta.	06. real. 25. mis.
Anchoriz.	07. real. 35. mis. 2.
Aquerreta.	16. real. 26. mis. 3.
Agorreta.	10. real. 12. mis. 2.
Belçunegui.	04. real. 16. mis.

Cabaldica.	23. real. 09. mis.
Çuriayn.	20. real. 16. mis.
Equia.	01. real. 29. mis. 2.
Cubiri.	13. real. 26. mis. 3.
Cay.	05. real. 32. mis. 3.
Errea.	18. real. 13. mis. 3.
Esnoz y Arriçale-	
ta.	07. real. 08. mis. 3.
Eugui.	19. real. 02. mis. 3.
Guendulayn.	13. real. 34. mis.
Yroz.	22. real. 03. mis.
Ylurdoz.	38. real. 02. mis.
Ydoy.	02. real. 22. mis. 3.
Ezquiroz è Yllar-	
raz.	18. real. 21. mis.
Yragui.	13. real. 16. mis. 2.
Ydoyeta.	09. real. 04. mis.
Ybulusqueta.	15. real. 05. mis. 3.
Yrurre.	07. real. 14. mis. 1.
Leranoz.	16. real. 12. mis. 3.
Larrañoayna è	
Ydoy.	10. real. 31. mis. 3.
Olloqui.	37. real. 14. mis. 1.
Ozteriz.	13. real. 33. mis. 2.
Ofabayn.	00. real. 30. mis.
Saralibar.	15. real. 21. mis. 1.
Setuayn.	07. real. 26. mis.
Saygos.	12. real. 05. mis. 2.
Basagayz.	07. real. 17. mis. 1.
Tirapegui.	04. real. 16. mis.
Vrdaniz.	17. real. 31. mis. 3.
Vseche.	12. real. 05. mis. 1.
Vrtasun.	11. real. 21. mis. 3.
<hr/>	
	464. real. 13. mis. 1.

*Valle de Escabarte.*

Cildoç,	21. real. 09. mis. 1.
A noz.	

Anoz.	10. real. 10. mis. 3.
Orrio.	06. real. 26. mis. 1.
Garrues.	07. real. 25. mis. 2.
Eufa y Aderiz.	35. real. 04. mis. 1.
Nagilz.	00. real. 30. mis.
Maquerrayn.	13. real. 11. mis. 1.
Sorauren.	26. real. 20. mis. 2.
Arre.	33. real. 28. mis. 2.
Açoz y Escava.	13. real. 31. mis. 1.
Oricayn.	12. real. 05. mis. 1.
	<hr/>
	181. real. 23. mis.

*Valle de Iuslapena.*

Ollacarizqueta.	05. real. 33. mis.
Eguscun.	02. real. 17. mis. 1.
Gayçariayn.	02. real. 22. mis. 3.
Niuyñ.	12. real. 17. mis. 3.
Beorburu.	08. real. 07. mis. 3.
Ofacar.	15. real. 21. mis. 1.
Olayz.	08. real. 28. mis.
Ariftray.	10. real. 33. mis. 2.
Osinaga.	13. real. 19. mis. 2.
Larrayoz.	16. real. 24. mis. 2.
Onaga.	01. real. 29. mis. 2.
Marquelayn.	05. real. 12. mis. 3.
Nabaz.	15. real. 15. mis. 1.
Vnçu inferior.	00. real. 09. mis.
Vnçu superior.	06. real. 08. mis. 2.
Belçunce.	19. real. 07. mis. 3.

Vlsi.	07. real. 08. mis. 3.
Amalayn.	02. real. 34. mis. 2.
	<hr/>
	155. real. 27. mis.

*Valle de Odietta.*

Ciaurriz.	22. real. 35. mis.
Anocibar.	15. real. 28. mis.
Ripa y Guendu-	
layn.	10. real. 00. mis. 2.
Lataffa.	10. real. 33. mis. 1.
Oricheta.	00. real. 27. mis.
Guelbençu.	09. real. 01. mis. 1.
Gascue.	20. real. 01. mis. 1.
	<hr/>
	89. real. 18. mis.

*Valle de Atoz.*

Eguaras.	09. real. 06. mis. 3.
Aroztegui.	07. real. 18. mis. 1.
Ciganda.	06. real. 06. mis. 1.
Eguillor.	05. real. 27. mis.
Tabafo.	01. real. 12. mis.
Herice.	07. real. 29. mis. 1.
Verafayn.	05. real. 25. mis.
Veunçallarrea.	03. real. 28. mis. 1.
Veunça.	17. real. 17. mis. 2.
	<hr/>
	64. real. 25. mis. 1.



# Arciprestado de Valdorba.

Tabla del Subsidio. Paga de cada plaço.

Adios.	Abbadia con tierras.	1. real. 27. mis. 1.	23. real. 26. mis.
	Dos Beneficios.	0. real. 30. mis. 2.	11. real. 15. mis. 3.
	Primicia con tierras.	0. real. 32. mis.	12. real.
	Aniuersarios de Ta- bla.	0. real. 05. mis.	1. real. 31. mis. 2.
	Capellania del Bachi- ller Sarria.	0. real. 01. mis. 3.	0. real. 23. mis. 3.
Amatri- ayn.	Abbadia con tierras.	0. real. 31. mis. 2.	11. real. 29. mis. 1.
	Primicia.	0. real. 10. mis. 1.	3. real. 30. mis. 2.
Amunar. Iizqueta.	Abbadia.	1. real. 01. mis.	13. real. 31. mis. 2.
	Primicia.	0. real. 12. mis.	4. real. 18. mis.
Añorbe.	Abbadia con tierras.	2. real. 14. mis. 1.	32. real. 12. mis. 2.
	Siete Beneficios con tierras.	4. real. 29. mis.	64. real. 31. mis. 2.
	Primicia.	2. real. 14. mis. 1.	32. real. 12. mis. 2.
	Confradia de S. Mar- tin.	0. real. 03. mis.	1. real. 04. mis. 2.
	Capellania de Miguel de Eztenoz.	0. real. 13. mis. 1.	4. real. 35. mis.
	Capellania de Don Pe- dro de Aruide.	0. real. 08. mis. 1.	3. real. 03. mis. 2.
	Capellania de don Mi- guel de Olcoz.	0. real. 02. mis. 2.	0. real. 33. mis. 3.
	Capellania de Pedro de Eneriz.	0. real. 01. mis. 3.	0. real. 23. mis. 3.
	Aniuersarios de Ta- bla.	0. real. 01. mis. 1.	0. real. 17. mis.
	Arroçubi	Abbadia rural.	0. real. 07. mis.
Primicia.		0. real. 02. mis. 1.	0. real. 30. mis. 2.

# VALDORBA

## Tabla del Subsidio. Paga de cada plaza.

Artariayn	Abbadia y Beneficios.	1. real. 04. mis. 2.	15. real. 06. mis. 3.
	Tierras de la Abbadia.	0. real. 03. mis. 3.	1. real. 14. mis. 3.
	Primicia con tierras.	0. real. 16. mis.	6. real.
Barasoayn.	Abbadia con tierras.	2. real. 15. mis. 1.	32. real. 26. mis.
	Siete Beneficios con tierras.	2. real. 08. mis. 3.	30. real. 10. mis. 1.
	Primicia.	1. real. 16. mis. 3.	19. real. 28. mis. 1.
	Capellania de Miguel de Azpilicueta.	0. real. 04. mis. 2.	1. real. 24. mis. 3.
	Capellania de Santa Lucia.	0. real. 03. mis.	1. real. 04. mis. 2.
	Capellania de Martin de Leoz.	1. real. 04. mis.	15. real.
	Capellania de Ysabel de san Miguel.	0. real. 02. mis. 1.	0. real. 30. mis. 2.
	Aniversarios de Tabla.	0. real. 08. mis.	3. real.
	Fundaciones de Missas cantadas.	0. real. 01. mis. 2.	0. real. 20. mis. 1.
	Beriayn.	Abbadia rural.	0. real. 07. mis. 1.
Primicia.		0. real. 02. mis. 1.	0. real. 30. mis. 2.
Echague.	Abbadia con tierras.	0. real. 28. mis. 3.	10. real. 28. mis. 1.
	Primicia.	0. real. 09. mis. 1.	3. real. 17. mis.
Echano.	Abbadia rural.	0. real. 01. mis.	0. real. 13. mis. 2.
	Primicia con tierras de la Contradia.	0. real. 05. mis.	1. real. 31. mis. 2.
Eneria.	Abbadia y quatro Beneficios.	4. real. 00. mis. 2.	54. real. 06. mis. 3.
	Primicia.	1. real. 12. mis. 1.	18. real. 03. mis. 2.
	Tierras de Abbadia.	0. real. 03. mis. 2.	1. real. 11. mis. 3.
	Tierras de Beneficios.	0. real. 01. mis. 1.	0. real. 17. mis.
	Capellanias que firuen don Miguel de Verga-		

Tabla del Subsidio. Paga de cada plaza.

	ra y Don Martin de Vreta.	0. real. 10. mis.	3. real. 27. mis.
	Dos Capellanias que sirven el Abbad y Beneficiados.	0. real. 03. mis. 1.	1. real. 08. mis.
	Capellania del Bachiller don Sebastian de Vergara.	0. real. 03. mis. 1.	1. real. 08. mis.
	Tierras y viñas de la Confradia.	0. real. 03. mis. 1.	1. real. 08. mis.
Garino- ayn.	Vicaria.	0. real. 06. mis. 3.	2. real. 19. mis. 1.
	Tres Beneficios.	1. real. 06. mis. 1.	15. real. 30. mis. 2.
	Primicia.	0. real. 28. mis. 1.	10. real. 21. mis. 2.
	Capellania de Dó Martin de Asteasu.	0. real. 10. mis.	3. real. 27. mis.
	Capellania de Dó Juan de Santa Maria.	0. real. 01. mis.	0. real. 13. mis. 2.
	Capellania de los Clerigos.	0. real. 08. mis. 1.	3. real. 03. mis. 2.
La Puete de la Rey na.	Vicarias de las dos Parochias.	3. real. 01. mis. 7.	41. real. 02. mis. 1.
	Deziseys Beneficios.	10. real. 02. mis.	135. real. 27. mis.
	Primicia.	6. real. 22. mis. 1.	89. real. 12. mis. 2.
	Capellania de Remiro de Nobar.	0. real. 16. mis. 2.	6. real. 06. mis. 3.
	Capellania de Martin Ximenez.	0. real. 02. mis. 2.	0. real. 33. mis. 3.
	Capellania de dó Juan de Segura.	0. real. 07. mis. 2.	2. real. 29. mis. 1.
	Capellania de Pedro de Elordi.	0. real. 05. mis. 2.	2. real. 02. mis. 1.
	Capellania de Martin de Anduega.	0. real. 13. mis. 1.	4. real. 35. mis.
	Capellania de Arnaut de Ozta.	0. real. 03. mis. 1.	1. real. 08. mis.

V A L D O R B A

Tabla del Subsidio. Paga de cada plaza:

	Aniuerfarios de Tabla antiguos y nuevos.	1. real. 19. mis.	20. real. 22. mis. 2.
	Renta en dinero y censos.	0. real. 34. mis. 3.	13. real. 01. mis. 1.
	Confradia de nuestra Señora de Munigarré	0. real. 23. mis. 1.	8. real. 26. mis.
	Confradia de S. Eutropi.	0. real. 06. mis.	2. real. 09. mis.
	Confradia de S. Thomas.	0. real. 07. mis. 1.	2. real. 26. mis.
	Capellania de la Veracruz.	0. real. 05. mis.	1. real. 31. mis. 2.
Larrayn.	Abbadia.	0. real. 26. mis. 1.	9. real. 30. mis. 2.
	Primicia.	0. real. 09. mis.	3. real. 13. mis. 2.
Legarda.	Vicaria.	0. real. 05. mis. 1.	1. real. 35. mis.
	Vn Beneficio.	1. real. 01. mis.	13. real. 31. mis. 2.
	Primicia.	0. real. 26. mis. 1.	9. real. 30. mis. 2.
Leoz.	Abbadia y Beneficio.	1. real. 12. mis.	18. real.
	Primicia.	0. real. 16. mis.	6. real.
	Capellania de don Iuã Beltran.	0. real. 06. mis.	2. real. 09. mis.
Lepuçayn	Abbadia con tierras.	0. real. 28. mis. 1.	10. real. 21. mis. 2.
	Primicia.	0. real. 09. mis. 1.	3. real. 17. mis.
Maquiriayn.	Abbadia y Beneficio.	0. real. 26. mis.	9. real. 27. mis.
	Tierras de Abbadia.	0. real. 05. mis.	1. real. 31. mis. 2.
	Primicia.	0. real. 09. mis. 2.	3. real. 20. mis. 1.
Mendibil	Vicaria.	0. real. 05. mis.	1. real. 31. mis. 2.
	Primicia.	0. real. 08. mis. 1.	3. real. 03. mis. 2.
Mendi gorria.	Vicaria de la Parrochia.	0. real. 30. mis. 1.	11. real. 12. mis. 2.

Vicaria



# VALDORBA

7

## Tabla del Subsidio. Paga de cada plaço

	Vicaria de san Pedro.	0. real. 07. mis. 1.	3. real. 26. mis.
	Ocho Beneficios y medio con tierras.	6. real. 35. mis. 2.	94. real. 11. mis. 1.
	Tres Beneficios de Andion.	0. real. 18. mis. 2.	6. real. 33. mis. 3.
	Primicia.	3. real. 26. mis.	50. real. 09. mis.
	Capellania de Lucia Miguel.	0. real. 02. mis. 2.	0. real. 33. mis. 3.
	Capellania de Miguel Ximeno mayor.	0. real. 06. mis. 3.	2. real. 19. mis. 1.
	Capellania de Sancho de Andion.	0. real. 01. mis. 2.	0. real. 20. mis. 1.
	Capellania de Miguel Martinez.	0. real. 16. mis. 2.	6. real. 06. mis. 3.
	Capellania de Miguel Perez.	0. real. 01. mis. 2.	0. real. 20. mis. 1.
	Capellania de don Sanchcho Perez Abbad de Sarria.	0. real. 06. mis. 3.	2. real. 19. mis. 1.
	Capellania de Miguel Portal acrecétada por Iuan Portal su hijo.	0. real. 08. mis. 1.	3. real. 03. mis. 2.
	Rentas de la Confradia de Santiago.	0. real. 01. mis. 2.	0. real. 20. mis. 1.
	Aniuersarios de Tabla y ausencias.	0. real. 06. mis.	2. real. 09. mis.
Muez-	Vicaria.	0. real. 02. mis.	0. real. 27. mis.
quis è Y ri	Primicia.	0. real. 02. mis. 1.	0. real. 30. mis. 2.
berri.			
Muruça-	Vicaria.	0. real. 15. mis.	5. real. 22. mis. 2.
bal.	Tres Beneficios con tierras.	1. real. 29. mis. 1.	24. real. 17. mis.
	Primicia.	1. real. 01. mis.	13. real. 31. mis. 2.
	Capellania de Martin Ybañez.	0. real. 04. mis.	1. real. 18. mis.
	Capellania de Martin		

V A L D O R B A

Tabla del Subsidio. Paga de cada plaza

	Guillen.	0. real. 01. mis. 2.	0. real. 20. mis. 1.
	Capellania de la casa de Iuan Philipe.	0. real. 01. mis. 1.	0. real. 17. mis.
	Capellania de don Pedro Ioanes.	0. real. 01. mis. 1.	0. real. 17. mis.
	Confradia de nuestra Señora de Vnate.	0. real. 08. mis.	3. real.
	Capellania de Don Alonso Ybañez.	0. real. 08. mis. 3.	3. real. 10. mis. 10
	Capellania añadida por don Iuan Iayme.	0. real. 08. mis. 3.	3. real. 10. mis. 1.
Muruçabal de Andion.	Dezima y Primicia.	1. real. 18. mis.	20. real. 09. mis.
	Abbadia y dos Beneficios.	1. real. 19. mis. 3.	20. real. 32. mis. 3.
Muru de Arte de Reta.	Tierras y Viñas de la Abbadia.	0. real. 02. mis. 3.	1. real. 01. mis. 1.
	Primicia con tierras.	0. real. 20. mis. 1.	7. real. 21. mis. 2.
	Capellania de Pedro de Rada.	0. real. 03. mis. 1.	1. real. 08. mis.
	Capellania de dō Iuan de Amatriayn.	0. real. 05. mis.	1. real. 31. mis. 2.
	Capellania de dō Iuan de Hualde.	0. real. 08. mis. 1.	3. real. 03. mis. 2.
	Capellania y Confradia de san Nicolas de Arrizabalaga.	0. real. 33. mis.	12. real. 13. mis. 2.
	Capellania de Maria de Rada.	0. real. 03. mis. 1.	1. real. 08. mis.
	Capellania de Graciana de Olcoz.	0. real. 04. mis. 2.	1. real. 24. mis. 3.
	Vna Missa cantada.	0. real. 00. mis. 1.	0. real. 03. mis. 2.
Obanos.	Vicaria.	0. real. 07. mis. 2.	2. real. 29. mis. 1.
	Seys Beneficios y medio.	3. real. 33. mis. 2.	53. real. 02. mis. 1. Primi-

Tabla del Subsidio. Paga de cada plaço.

	Primicia.	2. real. 22. mis. 1.	35. real. 12. mis. 2.
	Capellania de Iuan de Larraz.	0. real. 06. mis.	2. real. 09. mis.
	Capellania de Pedro Sanz de Recayn.	0. real. 06. mis. 3.	2. real. 19. mis. 1.
	Aniuersarios de Tabla	0. real. 10. mis. 3.	4. real. 01. mis. 1.
	Capellania de dō Iuan de Santa Maria, en nuestra Señora de Ernaustegui.	0. real. 16. mis.	6. real.
	Capellania de Lope de Verastegui.	0. real. 06. mis. 2.	2. real. 15. mis. 3.
Olcoz.	Vicaria.	0. real. 09. mis. 3.	3. real. 23. mis. 3.
	Cinco Beneficios.	1. real. 06. mis.	15. real. 27. mis.
	Primicia.	0. real. 28. mis. 1.	10. real. 21. mis. 2.
	Capellania de Vrraca Ximenez.	0. real. 04. mis. 2.	1. real. 24. mis. 3.
	Capellania de Arnaut de Ayala, y Catalina de Eneriz.	0. real. 02. mis. 2.	0. real. 33. mis. 3.
	Capellania de don Pedro de Olcoz.	0. real. 08. mis. 1.	3. real. 03. mis. 2.
	Capellania de Don Martin de Larraz.	0. real. 01. mis. 3.	0. real. 23. mis. 3.
Olleta.	Abbadia y Beneficio.	1. real. 17. mis. 1.	19. real. 35. mis.
	Primicia.	0. real. 17. mis. 3.	6. real. 23. mis. 3.
	Capellania de Pedro Arnaut.	0. real. 02. mis.	0. real. 27. mis.
	Fúndaciones de Missas.	0. real. 01. mis. 2.	0. real. 20. mis. 1.
Oleriz.	Abbadia con tierras.	0. real. 32. mis. 1.	12. real. 03. mis. 3.
	Dos Beneficios.	0. real. 15. mis. 3.	5. real. 32. mis. 3.
	Primicia con tierras.	0. real. 16. mis. 2.	6. real. 06. mis. 3.
	Capellania de don Iuã		

# V A L D O R B A

## Tabla del Subsidio. Paga de cada plaza.

	de Mendi.	0. real. 01. mis. 3.	0. real. 23. mis. 3.
Oricin.	Abbadia con tierras.	0. real. 25. mis. 2.	9. real. 20. mis. 1.
	Primicia con tierras.	0. real. 09. mis. 1.	3. real. 17. mis.
	Fundacion de dō Martin de Santander.	0. real. 01. mis.	0. real. 13. mis. 2.
Orisuayn	Vicaria sin el Beneficio.	0. real. 03. mis.	1. real. 04. mis.
	Quatro Beneficios cō tierras.	0. real. 30. mis. 1.	11. real. 12. mis. 2.
	Primicia.	0. real. 18. mis.	6. real. 27. mis.
	Capellania de dō Fernando de Tiebas.	0. real. 06. mis. 3.	2. real. 19. mis. 1.
Pueyo y Sanfo-mayn.	Vicaria del Pueyo sin el Beneficio.	0. real. 13. mis. 2.	5. real. 02. mis. 1.
	Ocho Beneficios de ambos lugares con tierras.	2. real. 12. mis.	31. real. 18. mis.
	Vicaria de Sanfo-mayn	0. real. 08. mis.	3. real.
	Primicia del Pueyo.	1. real. 08. mis. 3.	16. real. 28. mis. 1.
	Primicia de Sãfo-mayn con tierras.	0. real. 10. mis. 3.	4. real. 01. mis. 1.
	Capellania de don Iuã de Leoz.	0. real. 01. mis. 3.	0. real. 23. mis. 3.
	Aniuersarios de Tabla	0. real. 03. mis. 2.	1. real. 11. mis. 1.
Sanfoayn	Vicaria sin el Beneficio.	0. real. 03. mis.	1. real. 04. mis. 2.
	Tres Beneficios.	0. real. 29. mis.	10. real. 31. mis. 2.
	Primicia.	0. real. 19. mis. 1.	7. real. 08. mis.
	Capellania de Maria Sanz.	0. real. 02. mis. 3.	1. real. 01. mis. 1.
Sarría.	Abbadia.	1. real. 05. mis. 3.	15. real. 23. mis. 3.
	Primicia.	0. real. 13. mis. 2.	5. real. 02. mis. 1.

Tabla del Subsidio. Paga de cada plaço.

Solchaga.	Abbadia con tierras y el redito de las Capellanias	0. real. 29. mis. 3.	11. real. 05. mis. 3.
	Tres Beneficios con el redito de las Capellanias.	0. real. 35. mis. 1.	13. real. 08. mis.
	Primicia.	0. real. 15. mis. 1.	5. real. 26. mis.
	Capellania de don Iuã de Solchaga.	0. real. 05. mis.	1. real. 31. mis. 2.
	Capellania de Eristayn	0. real. 08. mis. 1.	3. real. 03. mis. 2.
Sotes.	Abbadia rural.	0. real. 10. mis. 1.	3. real. 30. mis. 2.
	Primicia.	0. real. 03. mis. 2.	1. real. 11. mis. 1.
Tirapu.	Abbadia y Beneficio.	2. real. 04. mis. 2.	28. real. 24. mis. 3.
	Tierras de la Abbadia.	0. real. 07. mis. 2.	2. real. 29. mis. 1.
	Primicia.	0. real. 25. mis. 2.	9. real. 20. mis. 1.
	Dos Capellanias.	0. real. 06. mis. 3.	2. real. 19. mis. 1.
Tafalla.	Vicaria de Sãta Maria.	1. real. 14. mis. 1.	18. real. 30. mis. 2.
	Vicaria de san Pedro.	1. real. 04. mis. 3.	15. real. 10. mis. 1.
	Diez y feys Beneficios con tierras.	13. real. 20. mis.	183. real.
	Primicia.	8. real. 32. mis.	120. real.
	Sacristia de Sãta Maria	0. real. 10. mis.	3. real. 27. mis.
	Sacristia de san Pedro.	0. real. 07. mis. 2.	2. real. 29. mis. 1.
	Anuettarios de Tabla antiguos y nuevos.	0. real. 29. mis.	10. real. 31. mis. 2.
	Capellania de Guillermo de Vergara.	0. real. 25. mis.	9. real. 13. mis. 2.
	Capellania que posee el Licenciado Milia.	0. real. 04. mis. 2.	1. real. 24. mis. 3.
	Capellania de Maria de Lacarra.	0. real. 04. mis. 1.	1. real. 21. mis. 2.
	Capellania de Iayme de Aguirre.	0. real. 15. mis.	5. real. 22. mis. 2.
	Capellania de Santa		

V A L D O R B A

Tabla del Subsidio. Paga de cada plaza.

	Lucia.	0. real. 01. mis. 3.	0. real. 23. mis. 3.
	Capellania de Vaquedano.	0. real. 07. mis. 2.	2. real. 29. mis. 1.
	Capellania de don Iuã de Renteria.	0. real. 02. mis. 2.	0. real. 33. mis. 3.
	Capellania de Iuan de Peralta.	0. real. 05. mis.	1. real. 31. mis. 2.
	Capellania de Graciosa Cortes.	0. real. 02. mis. 2.	0. real. 33. mis. 3.
	Capellania de Gõçalo Remirez de Azedo.	1. real. 15. mis. 1.	19. real. 08. mis.
	Capellania de Pedro Colmenares.	0. real. 01. mis. 3.	0. real. 23. mis. 3.
	Capellania de Pedro de Vega.	0. real. 08. mis. 3.	3. real. 10. mis. 1.
	Capellania de don Martin de Calatayud.	1. real. 00. mis. 3.	13. real. 28. mis. 1.
	Capellania que posee don Iuan Ruyz Vicario de Vxue.	0. real. 16. mis. 3.	6. real. 10. mis. 1.
	Capellania de Iuan Goyçutia.	0. real. 02. mis. 3.	1. real. 01. mis. 1.
	Capellania de Iuã Garrido y Iuana de Yriarte.	0. real. 22. mis.	8. real. 09. mis.
	Capellania de Ana de Ros.	0. real. 04. mis. 2.	1. real. 24. mis. 3.
	Capellania de Luys de Loçano.	0. real. 02. mis. 18	0. real. 30. mis. 2.
Vcar.	Abbadia.	4. real. 11. mis.	58. real. 04. mis. 2.
	Primicia con tierras.	1. real. 07. mis. 1.	16. real. 08. mis. 1.
	Capellania de don Iuã Vcar menor.	0. real. 03. mis. 1.	1. real. 08. mis.
	Capellania de don Iuã de Vriçola.	0. real. 01. mis.	0. real. 13. mis. 2.
	Capellania de dõ Garcia Ximenez.	0. real. 02. mis.	0. real. 27. mis.

Capell.

## Tabla del Subsidio. Paga de cada plaço.

	Capellania de don Iuã de Vcar mayor.	0. real. 03. mis. 1.	1. real. 08. mis.
	Capellania de Lope de Vcar, y Maria de Echague.	0. real. 00. mis. 2.	0. real. 06. mis. 3.
	Capellania de Miguel de Vcar.	0. real. 04. mis. 2.	1. real. 24. mis. 3.
Venegorri.	Abbadia con tierras. Primicia.	0. real. 29. mis. 0. real. 09. mis.	10. real. 31. mis. 2. 3. real. 13. mis. 2.
Vezquiz.	Abbadia con tierras. Primicia. Cõfradia de S. Miguel.	0. real. 28. mis. 0. real. 09. mis. 0. real. 02. mis.	10. real. 18. mis. 3. real. 13. mis. 2. 0. real. 27. mis.
Villanueva.	Abbadia. Primicia.	0. real. 03. mis. 1. 0. real. 01. mis.	1. real. 14. mis. 0. real. 13. mis. 2.
Viurrun.	Vicaria. Quatro Beneficios. Primicia. Capellania de dõ Iuan de Labayen. Aniuersarios de Pedro Labarri.	0. real. 07. mis. 1. real. 13. mis. 0. real. 28. mis. 1. 0. real. 10. mis. 0. real. 00. mis. 2.	2. real. 22. mis. 2. 18. real. 13. mis. 2. 10. real. 21. mis. 2. 3. real. 27. mis. 0. real. 06. mis. 3.
Vnque.	Abbadia con tierras, casa y vezindad. Cinco Beneficios. Primicia. Capellania de dõ Martin de Lana. Confradia de Arte de Reta.	1. real. 05. mis. 2. 0. real. 34. mis. 3. 0. real. 23. mis. 1. 0. real. 01. mis. 2. 0. real. 06. mis.	15. real. 20. mis. 1. 13. real. 01. mis. 1. 8. real. 26. mis. 0. real. 20. mis. 1. 2. real. 09. mis.
Vzqueta.	Abbadia. Primicia.	0. real. 34. mis. 0. real. 11. mis. 1.	12. real. 27. mis. 4. real. 08. mis.

# V A L D O R B A

## Tabla del Subsidio. Paga de cada plaza.

Vrerga y Olādāyn.	Abbadia y tres Beneficios.	4. real. 06. mis. 2.	56. real. 15. mis. 3.
	Tierras y viñas de la Abbadia.	0. real. 04. mis.	1. real. 18. mis.
	Primicia.	1. real. 14. mis. 2.	18. real. 33. mis. 3.
	Capellania de Iuan Garcia de Arteta.	0. real. 05. mis. 1.	1. real. 35. mis.
	Capellania de Gonçalo de Vrquicu.	0. real. 03. mis. 1.	1. real. 08. mis.
	Tierras y viñas de la Confradia de Aquitorayn.	0. real. 06. mis.	2. real. 09. mis.
	Aniuersarios de Tabla	0. real. 00. mis. 3.	0. real. 10. mis. 1.
	Capellania de Iuan Miguel de san Iuan.	0. real. 02. mis. 1.	0. real. 30. mis. 2.
	Fundaciones de Misas.	0. real. 05. mis. 2.	2. real. 02. mis. 1.
	Rural de Echirria.	0. real. 01. mis. 1.	0. real. 17. mis.
	Primicia de Echirria.	0. real. 00. mis. 3.	0. real. 10. mis. 1.
	Yracheta	Vicaria.	0. real. 04. mis.
Primicia.		0. real. 08. mis.	3. real.
Salario de la Confradia.		0. real. 00. mis. 3.	0. real. 10. mis. 1.
Yriberri.	Abbadia.	0. real. 04. mis. 1.	1. real. 21. mis. 2.
	Primicia.	0. real. 01. mis. 2.	0. real. 20. mis. 1.
		177. real. 06. mis.	2391. real. 29. mis.



# Arciprestado de Valdorba.

## Tabla del Escusado. Paga de cada plaçoa

Adios.	Abbadia.	1. real. 25. mis.	19. real. 32. mis. 3.
	Dos Beneficios.	0. real. 30. mis. 2.	9. real. 34. mis. 2.
	Primicia.	0. real. 30. mis. 2.	9. real. 34. mis. 2.
Amatri- ayn.	Abbadia.	0. real. 30. mis. 3.	10. real. 01. mis. 2.
	Primicia.	0. real. 10. mis. 1.	3. real. 12. mis. 2.
Amunar- rizqueta.	Abbadia.	1. real. 00. mis.	11. real. 27. mis.
	Primicia.	0. real. 11. mis.	3. real. 33. mis.
Añorbe.	Abbadia.	2. real. 11. mis.	27. real. 03. mis. 1.
	Siete Beneficios.	4. real. 22. mis.	54. real. 06. mis. 2.
	Primicia.	2. real. 14. mis. 3.	28. real. 08. mis. 2.
Arroçubi	Abbadia rural.	0. real. 07. mis.	2. real. 10. mis. 1.
	Primicia.	0. real. 02. mis. 2.	0. real. 29. mis. 2.
Artari- ayn.	Abbadia y Beneficios.	1. real. 04. mis. 2.	13. real. 08. mis.
	Primicia.	0. real. 14. mis. 3.	4. real. 29. mis. 2.
Baraso- ayn.	Abbadia.	2. real. 07. mis.	25. real. 28. mis. 1.
	Beneficios.	2. real. 07. mis.	25. real. 28. mis. 1.
	Primicia.	1. real. 16. mis. 3.	17. real. 08. mis.
Bariayn.	Abbadia rural.	0. real. 07. mis. 1.	2. real. 13. mis. 1.
	Primicia.	0. real. 02. mis. 2.	0. real. 29. mis. 2.
Echague.	Abbadia.	0. real. 28. mis. 3.	9. real. 14. mis.
	Primicia.	0. real. 09. mis. 1.	3. real. 00. mis. 3.
Echano.	Abbadia rural.	0. real. 01. mis.	0. real. 11. mis. 3.
	Primicia.	0. real. 00. mis. 1.	0. real. 03. mis.
Eneriz.	Abbadia y Beneficios.	4. real. 00. mis. 2.	47. real. 06. mis.

VALDORBA.

Tabla del Escusado. paga de cada plaço.

	Primicia.	1. real. 12. mis. 2.	15. real. 30. mis.
Garino- ayn.	Vicaria.	0. real. 06. mis. 3.	2. real. 07. mis. 2.
	Tres Beneficios.	1. real. 06. mis. 1.	13. real. 28. mis. 2.
	Primicia.	0. real. 28. mis. 1.	9. real. 08. mis.
La Puete de la Rey na.	Las dos Vicarias.	3. real. 01. mis. 2.	35. real. 26. mis. 3.
	Deciseys Beneficios.	10. real. 02. mis.	118. real. 05. mis. 2.
	Primicia.	6. real. 22. mis. 2.	77. real. 30. mis. 2.
Larrayn.	Abbadia.	0. real. 26. mis. 1.	8. real. 20. mis. 2.
	Primicia.	0. real. 09. mis.	2. real. 33. mis. 3.
Legarda.	Vicaria.	0. real. 05. mis. 1.	1. real. 25. mis. 3.
	Vn Beneficio.	1. real. 01. mis.	12. real. 02. mis. 3.
	Primicia.	0. real. 26. mis. 1.	8. real. 20. mis. 2.
Leoz.	Abbadia y Beneficio.	1. real. 12. mis.	15. real. 24. mis.
	Primicia.	0. real. 16. mis.	5. real. 08. mis.
Lepu- gayn.	Abbadia.	0. real. 27. mis. 1.	8. real. 32. mis. 1.
	Primicia.	0. real. 09. mis. 1.	3. real. 00. mis. 3.
Maqui- viayn.	Abbadia y Beneficio.	0. real. 26. mis.	8. real. 17. mis. 2.
	Primicia.	0. real. 09. mis. 2.	5. real. 03. mis. 3.
Mendibil	Vicaria.	0. real. 05. mis.	1. real. 22. mis. 3.
	Primicia.	0. real. 08. mis. 1.	2. real. 25. mis.
Mendi- gorria.	Vicaria de la Parro- chia.	0. real. 30. mis. 1.	9. real. 31. mis. 2.
	Vicaria de san Pedro.	0. real. 07. mis. 1.	2. real. 13. mis. 1.
	Ocho Beneficios y me- dio.	6. real. 25. mis. 2.	78. real. 23. mis. 3.
	Primicia.	3. real. 26. mis.	43. real. 26. mis. 2.
	Beneficios de Andion.	0. real. 18. mis. 2.	6. real. 01. mis. 2.

Vica-

Tabla del Escusado. Paga de cada plaço.

Muez- quis è Yri berri.	Vicaria. Primicia.	0. real. 02. mis. 0. real. 02. mis. 1.	0. real. 23. mis. 2. 0. real. 26. mis. 2.
Muruça- bal.	Vicaria. Tres Beneficios, Primicia.	0. real. 15. mis. 1. real. 24. mis. 1. 1. real. 01. mis.	4. real. 32. mis. 1. 19. real. 24. mis. 12. real. 02. mis. 3.
Muruça- bal de An dion.	Decima y Primicia.	1. real. 18. mis.	17. real. 22. mis. 2.
Muru de Arte de Reta.	Abbadia y Beneficios. Primicia.	1. real. 19. mis. 3. 0. real. 18. mis. 3.	18. real. 07. mis. 1. 6. real. 04. mis. 2.
Obanos.	Vicaria. Seys Beneficios y me- dio. Primicia.	0. real. 07. mis. 2. 3. real. 33. mis. 2. 2. real. 22. mis. 1.	2. real. 16. mis. 1. 46. real. 06. mis. 3. 30. real. 27. mis. 2.
Olc oz.	Vicaria. Cinco Beneficios, Primicia.	0. real. 09. mis. 3. 1. real. 06. mis. 0. real. 28. mis. 1.	3. real. 06. mis. 3. 13. real. 25. mis. 2. 9. real. 08. mis.
Ollera.	Abbadia y Beneficio, Primicia.	1. real. 17. mis. 1. 0. real. 17. mis. 3.	17. real. 13. mis. 3. 5. real. 28. mis. 3.
Oloriz.	Abbadia. Beneficios. Primicia.	0. real. 31. mis. 1. 0. real. 15. mis. 3. 0. real. 15. mis. 2.	10. real. 07. mis. 1. 5. real. 07. mis. 1. 55. real. 02. mis. 1.
Oricin.	Abbadia. Primicia.	0. real. 24. mis. 2. 0. real. 08. mis. 1.	8 real. 2. real. 25. mis.
Orisuayn	Vicaria sin el Benefi- cio. Quatro Beneficios. Primicia.	0. real. 03. mis. 0. real. 29. mis. 1. 0. real. 18. mis.	0. real. 35. mis. 1. 9. real. 19. mis. 3. 5. real. 31. mis. 2.
Pueyo y	Vicaria sin el Benefi-		

VALDORBA.

Tabla del Escusado. Paga de cada plaço.

Sanfo- mayn.	cio.	0. real. 13. mis. 2.	4. real. 14. mis. 3.
	Vicaria de Sãfomayn.	0. real. 08. mis.	2. real. 22. mis.
	Beneficios de ambos lugares.	2. real. 11. mis.	27. real. 03. mis. 1.
	Primicia del Pueyo.	1. real. 08. mis. 3.	14. real. 22. mis.
	Primicia de Sãfomayn.	0. real. 09. mis. 2.	3. real. 03. mis. 3.
Sanfoayn	Vicaria fin el Benefi- cio.	0. real. 03. mis.	0. real. 35. mis. 1.
	Tres Beneficios.	0. real. 29. mis.	9. real. 16. mis. 3.
	Primicia.	0. real. 19. mis. 1.	6. real. 10. mis. 1.
Sarria.	Abbadia.	1. real. 05. mis. 3.	13. real. 22. mis. 3.
	Primicia.	0. real. 13. mis. 2.	4. real. 14. mis. 3.
Solchaga.	Abbadia.	0. real. 22. mis. 3.	7. real. 15. mis. 2.
	Beneficios.	0. real. 22. mis. 3.	7. real. 15. mis. 2.
	Primicia.	0. real. 15. mis. 1.	4. real. 35. mis. 1.
Sotes.	Abbadia rural.	0. real. 10. mis. 1.	3. real. 12. mis. 2.
	Primicia.	0. real. 03. mis. 2.	1. real. 05. mis. 1.
Tirapu.	Abbadia y Beneficio.	2. real. 04. mis. 2.	24. real. 35. mis.
	Primicia.	0. real. 25. mis. 2.	8. real. 11. mis. 3.
Tafalla.	Vicaria de S. Maria.	1. real. 14. mis. 2.	16. real. 17. mis. 2.
	Vicaria de san Pedro.	1. real. 04. mis. 3.	13. real. 11. mis.
	Deciseys Beneficios.	13. real. 12. mis. 2.	156. real. 30. mis.
	Primicia.	8. real. 32. mis.	104. real. 16. mis.
	Sacristia de S. Maria.	0. real. 10. mis.	3. real. 09. mis. 2.
	Sacristia de S. Pedro.	0. real. 07. mis. 2.	2. real. 16. mis. 1.
Vcar.	Abbadia.	4. real. 11. mis.	50. real. 21. mis. 1.
	Primicia.	1. real. 05. mis. 2.	13. real. 19. mis. 3.
Venegor ri.	Abbadia.	0. real. 27. mis.	8. real. 29. mis. 1.
	Primicia.	0. real. 09. mis.	2. real. 33. mis. 3.

Abba.

Tabla del Escusado. Paga de cada plaço.

Vezquiz.	Abbadia. Primicia.	0. real. 26. mis. 1. 0. real. 09. mis.	8. real. 20. mis. 2. 2. real. 33. mis. 3.
Villanueva.	Abbadia. Primicia.	0. real. 03. mis. 1. 0. real. 01. mis.	1. real. 02. mis. 1. 0. real. 11. mis. 3.
Viurun.	Vicaria. Quatro Beneficios. Primicia.	0. real. 07. mis. 1. real. 13. mis. 0. real. 28. mis. 1.	2. real. 10. mis. 1. 15. real. 35. mis. 3. 9. real. 08. mis.
Vnque.	Abbadia. Beneficios. Primicia.	0. real. 34. mis. 3. 0. real. 34. mis. 3. 0. real. 23. mis. 1.	11. real. 12. mis. 2. 11. real. 12. mis. 2. 7. real. 21. mis. 2.
Vzqueta.	Abbadia. Primicia.	0. real. 34. mis. 0. real. 11. mis. 1.	11. real. 03. mis. 2. 3. real. 24. mis. 1.
Vterga y Oladayn.	Abbadia y tres Beneficios. Primicia. Rural de Echirria. Primicia de Echirria.	4. real. 06. mis. 2. 1. real. 14. mis. 2. 0. real. 01. mis. 1. 0. real. 00. mis. 3.	49. real. 04. mis. 2. 16. real. 17. mis. 2. 0. real. 14. mis. 3. 0. real. 09. mis.
Yracheta.	Vicaria. Primicia.	0. real. 04. mis. 0. real. 08. mis.	1. real. 11. mis. 2. real. 22. mis.
Yriberri.	Abbadia. Primicia.	0. real. 04. mis. 1. 0. real. 01. mis. 2.	1. real. 14. mis. 0. real. 17. mis. 3.
		149. real. 16. mis. 2.	1756. real. 04. mis. 3.

# Arciprestado de Valdorba.

Subsidio y Escusado juntos en cada plaço.

Adios.	Abbadia.	43. real. 22. mis. 3.
	Beneficios.	21. real. 14. mis. 1.
	Primicia.	21. real. 34. mis. 2.
Amatri- ayn.	Abbadia.	21. real. 30. mis. 3.
	Primicia.	7. real. 07. mis.
Amunar- rizqueta.	Abbadia.	25. real. 22. mis. 1.
	Primicia.	8. real. 15. mis.
Añorbe.	Abbadia.	59. real. 15. mis. 3.
	Beneficios.	119. real. 02. mis.
	Primicia.	60. real. 21. mis.
Arroçubi	Abbadia rural.	4. real. 32. mis. 3.
	Primicia.	1. real. 24. mis.
Artari- ayn.	Abbadia y Beneficios.	28. real. 14. mis. 3.
	Tierras de Abbadia.	1. real. 14. mis. 3.
	Primicia.	10. real. 29. mis. 2.
Barafo- ayn.	Abbadia.	58. real. 18. mis. 1.
	Beneficios.	56. real. 02. mis. 2.
	Primicia.	37. real. 00. mis. 1.
Bariayn.	Abbadia rural.	5. real. 03. mis. 1.
	Primicia.	1. real. 24. mis.
Echague.	Abbadia.	20. real. 05. mis. 1.
	Primicia.	6. real. 17. mis. 3.
Echano:	Abbadia rural.	0. real. 25. mis. 1.
	Primicia.	1. real. 34. mis. 1.

Subsidio y Escusado juntos en cada plaçõ

Eneriz	Abbadia y beneficios.	101. real. 13. mis. 3.
	Tierras de Abbadia.	1. real. 11. mis. 1.
	Tierras de beneficios.	0. real. 17. mis.
	Primicia.	33. real. 33. mis. 2.
Garino- ayn.	Vicaria.	4. real. 26. mis. 3.
	Beneficios.	29. real. 23. mis.
	Primicia.	19. real. 29. mis. 2.
La Puete de la Rey na.	Vicarias.	76. real. 29. mis.
	Beneficios.	253. real. 32. mis.
	Primicia.	167. real. 07. mis.
Larrayn.	Abbadia.	18. real. 15. mis.
	Primicia.	6. real. 21. mis. 1.
Legarda.	Vicaria.	3. real. 24. mis. 3.
	Beneficio.	25. real. 34. mis. 1.
	Primicia.	18. real. 15. mis.
Leoz.	Abbadia y beneficio.	33. real. 24. mis.
	Primicia.	11. real. 08. mis.
Lepuçayn	Abbadia.	19. real. 17. mis. 3.
	Primicia.	6. real. 17. mis. 3.
Maqui- riayn.	Abbadia y beneficio.	18. real. 08. mis. 2.
	Primicia.	6. real. 24. mis.
Mendibil	Vicaria.	3. real. 18. mis. 1.
	Primicia.	5. real. 28. mis. 2.
Mendi- gorria.	Vicaria de la Parrochia.	21. real. 08. mis.
	Vicaria de San Pedro.	5. real. 03. mis. 1.
	Beneficios.	173. real. 05. mis.
	Primicia.	93. real. 35. mis.
	Andion.	12. real. 35. mis. 2.

V A L D O R B A .

Subsidio y Escusado juntos en cada plaço.

Muez- quis é Yri berri.	Vicaria. Primicia.	1. real. 14. mis. 2. 1. real. 21. mis.
Muruça- bal.	Vicaria. Beneficios. Primicia.	10. real. 18. mis. 3. 44. real. 05. mis. 25. real. 34. mis. 10.
Muruça- bal de An dion.	Dezima y Primicia.	57. real. 31. mis. 20.
Muru de Arte de Reta.	Abbadia y beneficios. Tierras de Abbadia. Primicia.	39. real. 04. mis. 1. real. 01. mis. 13. real. 26. mis.
Obanos.	Vicaria. Beneficios. Primicia.	5. real. 09. mis. 20. 99. real. 09. mis. 66. real. 04. mis.
Olcoz.	Vicaria. Beneficios. Primicia.	6. real. 30. mis. 20. 29. real. 16. mis. 20. 89. real. 29. mis. 20.
Olleta.	Abbadia y beneficio. Primicia.	37. real. 12. mis. 30. 12. real. 16. mis. 20.
Oloriz.	Abbadia. Beneficios. Primicia.	22. real. 10. mis. 30. 11. real. 02. mis. 11. real. 09. mis.
Oricin.	Abbadia. Primicia.	17. real. 20. mis. 10. 6. real. 06. mis.
Orisuayn	Vicaria sin beneficio. Beneficios. Primicia.	2. real. 03. mis. 30. 20. real. 32. mis. 1. 12. real. 22. mis. 20.
Pueyo y Sáſomayn	Vicaria sin beneficio. Vicaria de Sãſomayn.	9. real. 17. mis. 5. real. 22. mis.

Be-



Subsidio y Escusado juntos en cada plaza.

	Beneficios.	58. real. 21. mis. 1.
	Primicia del Pueyo.	31. real. 14. mis. 1.
	Primicia de Sãlomayn	7. real. 05. mis.
Sanfoayn	Vicaria sin Beneficio.	2. real. 03. mis. 3.
	Beneficios.	20. real. 12. mis. 1.
	Primicia.	13. real. 18. mis. 1.
Sarria.	Abbadia.	29. real. 10. mis. 2.
	Primicia.	9. real. 17. mis.
Solchaga.	Abbadia.	18. real. 21. mis. 1.
	Beneficios.	20. real. 23. mis. 2.
	Primicia.	10. real. 25. mis. 1.
Sotes.	Abbadia rural.	7. real. 07. mis.
	Primicia.	2. real. 16. mis. 2.
Tirapu.	Abbadia y Beneficio.	53. real. 23. mis. 3.
	Tierras de Abbadia.	2. real. 29. mis. 1.
	Primicia.	17. real. 32. mis.
Tafalla.	Vicaria de santa Maria	35. real. 12. mis.
	Vicaria de san Pedro.	28. real. 21. mis. 1.
	Beneficios.	339. real. 30. mis.
	Primicia.	224. real. 17. mis.
	Sacristia de Santa Ma- ria.	7. real. 00. mis. 2.
	Sacristia de san Pedro.	5. real. 09. mis. 2.
Vcar.	Abbadia.	108. real. 25. mis. 3.
	Primicia.	29. real. 27. mis. 3.
Venegor ri.	Abbadia.	19. real. 24. mis. 3.
	Primicia.	6. real. 11. mis. 1.
Vezquiz.	Abbadia.	19. real. 02. mis. 2.

## V A L D O R B A.

Subsidio y Escusado juntos en cada plaza.

	Primicia.	6. real. 11. mis. 1.
Villanueva.	Abbadia.	2. real. 23. mis.
	Primicia.	0. real. 25. mis. 1.
Viurrun.	Vicaria.	4. real. 32. mis. 3.
	Beneficios.	34. real. 13. mis. 1.
	Primicia.	19. real. 29. mis. 2.
Vnque.	Abbadia.	26. real. 32. mis. 3.
	Beneficios.	24. real. 13. mis. 3.
	Primicia.	16. real. 11. mis. 1.
Vzqueta.	Abbadia.	23. real. 30. mis. 2.
	Primicia.	7. real. 32. mis. 1.
Vterga y Oládayn.	Abbadia y Beneficios.	105. real. 20. mis.
	Primicia.	35. real. 15. mis. 1.
	Tierras de Abbadia.	1. real. 18. mis.
	Rural de Echirria.	0. real. 31. mis. 3.
	Primicia.	0. real. 19. mis. 1.
Yracheta.	Vicaria.	2. real. 29. mis.
	Primicia.	5. real. 22. mis.
Yriberri.	Abbadia.	2. real. 35. mis. 2.
	Primicia.	1. real. 02. mis.
		4147. real. 33. mis. 3.

Sumario de lo que todas las rectoras Eclesiásticas de cada lugar juntas pagan de Subsidio y Escuelas en este Arciprestado en cada plaza.

Adios.	89. real. 19. mis. 3.	Muru de Arte de	
Amatriayn.	29. real. 01. mis. 3.	Reta.	75. real. 16. mis.
Amunarrizqueta.	34. real. 01. mis. 2.	Obanos.	187. real. 31. mis. 3.
Añorbe.	250. real. 12. mis. 1.	Olcoz.	69. real. 18. mis. 1.
Arrocubi.	06. real. 20. mis. 3.	Ollera.	51. real. 04. mis. 2.
Artariayn.	40. real. 23. mis.	Oleriz.	45. real. 09. mis. 2.
Barasoayn.	173. real. 29. mis.	Oricia.	24. real. 03. mis. 3.
Bariayn.	06. real. 27. mis. 1.	Orisuayn.	38. real. 05. mis. 2.
Echague.	26. real. 24. mis.	Pueyo y Sanfo-	
Echano.	02. real. 23. mis. 3.	wayn.	114. real. 06. mis. 2.
Eneriz.	144. real. 17. mis. 2.	Sanfoayn.	36. real. 35. mis. 2.
Garinosyn.	61. real. 15. mis. 1.	Sarria.	38. real. 27. mis. 2.
La Puente de la		Solchaga.	54. real. 33. mis. 1.
Reyna.	565. real. 05. mis. 2.	Sotea.	09. real. 23. mis. 2.
Larrayn.	24. real. 26. mis. 1.	Tirapu.	76. real. 32. mis. 1.
Legarda.	48. real. 02. mis.	Tafalla.	731. real. 34. mis.
Leoz.	47. real. 05. mis.	Vcar.	143. real. 33. mis. 3.
Lepuçayn.	25. real. 35. mis. 2.	Venigorri.	26. real.
Maquiriayn.	26. real. 28. mis.	Vezquiz.	26. real. 04. mis. 3.
Mendibil.	09. real. 10. mis. 3.	Villanueva.	01. real. 35. mis. 2.
Mendigorria.	325. real. 17. mis. 2.	Viurrun.	63. real. 01. mis. 1.
Mazquiz y Yri-		Vnçue.	70. real. 16. mis. 3.
berri.	02. real. 35. mis. 2.	Vzqueta.	31. real. 26. mis. 3.
Muruçabal.	93. real. 06. mis. 2.	Vterga y Oládayn.	152. real. 19. mis. 1.
Muruçabal de An-		Yracheta.	08. real. 25. mis. 1.
dion.	37. real. 31. mis. 2.	Yriberri.	04. real. 01. mis. 2.

## V A L D O R B A:

Han se puesto estos lugares por orden dei Abecedario, para que el que buscare alguno dellos lo pueda hallar mas facilmente, pero en las Tablas de sus Corriedos estan puestos por la orden que yran en la primera, y tercera columnas infraescriptas, y pagara cada vno por todas sus rentas lo que corresponde en la segunda y quarta columnas y juntos la suma que al pie dellos se pone.

### *Corriedo de Valdorba.*

Tafalla.	731. real. 34. mis.
Barasoayn.	173. real. 29. mis.
Garinoayn.	61. real. 15. mis. 1.
Pueyo y Sanso-	
mayn.	114. real. 06. mis. 2.
Lepuçayn.	25. real. 35. mis. 2.
Sansoayn.	36. real. 35. mis. 2.
Muzquiz y Yri-	
berri.	02. real. 35. mis. 2.
Veizquiz.	26. real. 04. mis. 3.
Benegorri.	26. real.
Maquiriayn.	26. real. 34. mis.
Amatriayn.	29. real. 01. mis. 3.
Orisuayn.	38. real. 05. mis. 3.
Artariayn.	40. real. 23. mis.
Munarrizqueta.	34. real. 01. mis. 2.
Yracheta.	08. real. 25. mis. 1.
Yriberri.	04. real. 01. mis. 2.
Leoz.	47. real. 05. mis.
Vzqueta.	31. real. 26. mis. 3.
Olieta.	51. real. 04. mis. 2.
Solchaga.	54. real. 33. mis. 1.
Oloriz.	45. real. 09. mis. 2.
Arroçubi.	06. real. 20. mis. 3.
Echano.	02. real. 23. mis. 3.
Orcin.	24. real. 03. mis. 3.
Bariayn.	06. real. 27. mis. 1.
Echague.	26. real. 24. mis.

Vnque.	70. real. 16. mis. 3.
Mendibil.	09. real. 10. mis. 3.
<hr/>	
	1757. real. 32. mis.

### *Corriedo de Ilçarbe.*

Mendigorria.	325. real. 17. mis. 1.
Muruçabal Ab-	
dion.	37. real. 31. mis. 2.
Tirapu.	76. real. 32. mis. 1.
Muru de Arte de	
Reta.	75. real. 16. mis.
Biurrun.	63. real. 01. mis. 1.
Olcoz.	62. real. 18. mis. 1.
Vcar.	143. real. 33. mis. 3.
Añorbe.	250. real. 12. mis. 1.
Adios.	89. real. 19. mis. 3.
Larrayn.	24. real. 26. mis. 1.
Sarria.	38. real. 27. mis. 2.
Eneriz.	144. real. 17. mis. 3.
Muruçabal.	93. real. 06. mis. 2.
Vtergay Oládayn.	153. real. 19. mis. 1.
Legarda.	48. real. 02. mis.
Obanos.	187. real. 31. mis. 3.
Villanueva.	02. real. 35. mis. 2.
Sotes.	09. real. 23. mis. 2.
La Puente.	565. real. 05. mis. 2.
<hr/>	
	2392. real. 17. mis. 1.

Subsidio y Escusado juntos en cada plago sacado el premio de la plaza en el Arciprestado de Valdorba.

Adios,	Abbadia.	40. real. 29. mis.
	Beneficios.	20. real. 00. mis. 20
	Primicia.	20. real. 19. mis. 30
	Aniuersarios de Tabla.	01. real. 27. mis. 10
	Capellania del Bachiller Sargia.	00. real. 22. mis. 10
		<hr/>
		83. real. 26. mis. 20
Amatriayn.	Abbadia	20. real. 16. mis.
	Primicia.	06. real. 26. mis. 20
		<hr/>
		27. real. 06. mis. 20
Amunarizqueta.	Abbadia.	23. real. 34. mis. 30
	Primicia.	07. real. 31. mis. 30
		<hr/>
		31. real. 30. mis. 20
Añorbe.	Abbadia.	55. real. 20. mis. 30
	Beneficios.	111. real. 11. mis. 20
	Primicia.	56. real. 23. mis. 10
	Confradia de S. Martin.	01. real. 02. mis.
	Capellania de don Miguel de Ezenoz.	04. real. 23. mis. 30
	Capellania de don Pedro de Aruide.	02. real. 32. mis. 10
	Capellania de don Miguel de Olcoz.	00. real. 31. mis. 30
	Capellania de Pedro de Eneriz.	00. real. 22. mis. 10
	Aniuersarios de Tabla.	00. real. 16. mis.
		234. real. 03. mis. 20
Arroçubi	Abbadia rural.	04. real. 21. mis. 20
	Primicia.	01. real. 20. mis. 10
		<hr/>
		06. real. 05. mis. 30
Artariayn	Abbadia y Beneficios.	26. real. 20. mis. 20
	Tierras de la Abbadia.	01. real. 11. mis. 30

## VALDORBA

	Primicia.	10. real. 04. mis. 2.
		<hr/> 38. real. 00. mis. 3.
Barg- foayn.	Abbadia.	54. real. 25. mis. 28.
	Beneficios.	52. real. 15. mis. 1.
	Primicia.	34. real. 21. mis. 3.
	Capellania de Miguel de Aepilque ca.	01. real. 21. mis.
	Capellania de Santa Lucia.	01. real. 02. mis.
	Capellania de Martin de Leoz.	14. real. 01. mis.
	Capellania de Ysabel de San Mi- guel.	00. real. 28. mis. 3.
	Anuerfarios de Tabla.	02. real. 29. mis.
	Fundacion de Missas cantadas.	00. real. 19. mis.
		<hr/> 162. real. 19. mis. 1.
Bariayn.	Abbadia rural.	04. real. 27. mis. 2.
	Primicia.	01. real. 20. mis. 1.
		<hr/> 06. real. 11. mis. 3.
Echague	Abbadia.	18. real. 31. mis. 2.
	Primicia.	06. real. 02. mis. 3.
		<hr/> 24. real. 34. mis. 1.
Echano.	Abbadia rural.	00. real. 23. mis. 3.
	Primicia con tierras de la Cofradia.	01. real. 30. mis. 1.
		<hr/> 02. real. 18. mis.
Eneriz.	Abbadia y beneficios.	94. real. 27. mis. 2.
	Tierras de Abbadia.	01. real. 08. mis. 1.
	Tierras de Beneficios.	00. real. 16. mis.
	Primicia.	31. real. 26. mis. 2.
	Capellantias que sirven don Miguel de Vergara y do Martin de Vreta.	03. real. 18. mis. 1.
	Dos Capellantias que sirven el Abad y Beneficiados.	01. real. 05. mis. 1.
	Capellania del Bachiller don Se- bastian de Vergara.	01. real. 05. mis. 1.

	Tierras y viñas de la Confradia.	1. real. 05. mis. 12.
		<u>135. real. 04. mis. 12.</u>
Garino- ayn.	Vicaria.	04. real. 16. mis.
	Beneficios.	27. real. 26. mis.
	Primicia.	18. real. 19. mis. 2.
	Capellania de don Martin de Astea- lu.	03. real. 18. mis. 1.
	Capellania de don Juan de Santa Maria.	00. real. 12. mis. 3.
	Capellania de los Clerigos.	02. real. 22. mis. 1.
		<u>57. real. 07. mis.</u>
La Puen- te de la Reyna.	Vicarias de las dos Parrochias.	71. real. 30. mis. 2.
	Deciseys Beneficios.	237. real. 14. mis.
	Primicia.	156. real. 2. mis. 3.
	Capellania de Remiro de Nobar.	05. real. 28. mis. 2.
	Capellania de Martin Ximenez.	00. real. 31. mis. 3.
	Capellania de don Ioan de Segu- ra.	2. real. 23. mis.
	Capellania de Pedro de Elordi.	01. real. 33. mis. 3.
	Capellania de Martin de Aduenza.	04. real. 23. mis. 3.
	Capellania de Arnau de Oza, Amuerrarios de Tabla.	01. real. 05. mis. 1.
	Renta de dinero y censos.	19. real. 10. mis. 3.
	Capellania de nuestra Señora de Mugarren.	12. real. 07. mis.
	Confradia de San Eutropi.	08. real. 06. mis.
	Confradia de Santo Thomas.	02. real. 04. mis.
Capellania de la Veracruz.	02. real. 20. mis.	
		01. real. 27. mis. 1.
		<u>528. real. 25. mis. 1.</u>
Larrayn.	Abbadia.	17. real. 08. mis. 1.
	Primicia.	05. real. 32. mis. 2.
		<u>23. real. 04. mis. 3.</u>
Legardia.	Vicaria.	03. real. 16. mis.
	Vn Beneficio.	24. real. 09. mis. 3.
	D 3	Primi-

V A L D O R B A

	Primicia.	17. real. 08. mis. 1.
		<u>44. real. 35. mis.</u>
Leoz.	Abbadia y Beneficios.	31. real. 17. mis. 1.
	Primicia.	10. real. 18. mis.
	Capellania de don Iuan Beltran.	02. real. 04. mis.
		<u>44. real. 03. mis. 1.</u>
Lepu- gayn.	Abbadia.	18. real. 08. mis. 2.
	Primicia.	06. real. 02. mis. 3.
		<u>24. real. 11. mis. 1.</u>
Maqui- riayn.	Abbadia y Beneficios.	17. real. 07. mis. 2.
	Tierras de Abbadia.	01. real. 27. mis. 1.
	Primicia.	6. real. 08. mis. 2.
		<u>25. real. 07. mis. 2.</u>
Mendibi	Vicaria.	03. real. 10. mis. 1.
	Primicia.	05. real. 15. mis. 1.
		<u>08. real. 25. mis. 2.</u>
Mendi- gorria,	Vicaria de la Parrochia.	19. real. 30. mis. 2.
	Vicaria de San Pedro.	04. real. 27. mis. 2.
	Ocho Beneficios y medio.	161. real. 20. mis. 2.
	Primicia.	87. real. 31. mis. 3.
	Capellania de Lucia Miguel.	00. real. 31. mis. 3.
	Capellania de Miguel Ximeno ma- yor.	02. real. 13. mis. 2.
	Capellania de Sancho de Andion.	00. real. 19. mis.
	Capellania de Miguel Martinez.	05. real. 28. mis. 2.
	Capellania de Miguel Perez.	00. real. 19. mis.
	Capellania de don Sancho Perez Abbad de Sarria.	02. real. 13. mis. 2.
	Capellania de Miguel Portal acre- centada por Iuan Portal su hijo.	02. real. 32. mis. 1.
	Rentas de la Cofradia de Santiago.	00. real. 19. mis.
	Aniversarios de Tabla, y ausen- cias.	02. real. 04. mis.

Tres



	Tres Beneficios de Andion.	12. real. 05. mis.
		<u>302. real. 19. mis. 20.</u>
Muezquis è Yriberri.	Vicaria.	01. real. 11. mis. 20.
	Primicia.	01. real. 17. mis. 20.
		<u>02. real. 29. mis.</u>
Muruçabal.	Vicaria.	09. real. 30. mis. 20.
	Beneficios.	41. real. 10. mis.
	Primicia.	24. real. 09. mis. 30.
	Capellania de Martin Ybañes.	01. real. 14. mis. 30.
	Capellania de Martin Guillen.	00. real. 19. mis.
	Capellania de la casa de Iuan Philippe.	00. real. 16. mis.
	Capellania de don Pedro Ioanes.	00. real. 16. mis.
	Capellania de nuestra Señora de Vnate.	02. real. 29. mis.
	Capellania de don Alonso Ybañes.	03. real. 02. mis. 30.
	Capellania añadida por don Iuan Iayme.	01. real. 02. mis. 30.
		<u>87. real. 06. mis. 20.</u>
Muruçabal de Andion.	Diezma y Primicia.	<u>35. real. 15. mis.</u>
Muru de Arce de Reta.	Abbadia y beneficios.	36. real. 20. mis. 20.
	Tierras y viñas de la Abbadia.	00. real. 35. mis.
	Primicia.	12. real. 30. mis. 10.
	Capellania de Pedro de Rada.	01. real. 05. mis. 10.
	Capellania de don Iuan de Amatriayn.	01. real. 27. mis. 10.
	Capellania de don Iuã de Hualde.	02. real. 32. mis. 10.
	Capellania y Confradia de S. Nicolas de Arriçabalaga.	11. real. 20. mis. 30.
	Capellania de Maria de Rada.	01. real. 05. mis. 10.
	Capellania de Graciana de Olcoz.	01. real. 21. mis.
	Vna Miça cantada.	00. real. 03. mis. 10.
		<u>70. real. 20. mis. 30.</u>

Vicario

VALDORBA

Obanos.	Vicaria.	04. real. 33. mis. 20
	Seys Beneficios y medio.	92. real. 29. mis.
	Primicia.	61. real. 29. mis. 10
	Capellania de Iuan de Larraz.	02. real. 04. mis.
	Capellania de Pedro Sanz de Recayn.	02. real. 13. mis. 20
	Aniuersarios de Tabla.	03. real. 28. mis.
	Capellania de don Iuan de Santa Maria en nuestra Señora de Ernautegui.	05. real. 22. mis.
	Capellania de Lope de Verastegui.	02. real. 10. mis. 10
		<u>175. real. 25. mis. 20</u>
Olcoz.	Vicaria.	06. real. 14. mis. 30
	Beneficios.	27. real. 19. mis. 30
	Primicia.	18. real. 19. mis. 20
	Capellania de Vrraca Ximenez.	01. real. 21. mis.
	Capellania de Arnaut de Ayala y Catalina de Eneriz.	00. real. 31. mis. 30
	Capellania de dō Pedro de Olcoz.	02. real. 32. mis. 10
	Capellania de don Martin de Larraz.	00. real. 22. mis. 10
		<u>58. real. 17. mis. 10</u>
Olleta.	Abbadia y Beneficio.	34. real. 33. mis. 20
	Primicia.	11. real. 33. mis. 20
	Capellania de Pedro Arnaut.	00. real. 25. mis. 20
	Fundacion de Missas.	00. real. 19. mis.
		<u>47. real. 29. mis. 20</u>
Oloriz.	Abbadia.	20. real. 31. mis.
	Beneficios.	10. real. 12. mis. 30
	Primicia.	10. real. 19. mis.
	Capellania de don Iuan de Mendi.	00. real. 22. mis. 10
		<u>42. real. 12. mis. 30</u>
Oricin.	Abbadia.	16. real. 15. mis. 20
	Primicia.	05. real. 27. mis. 30
	Fun.	

	Fundacion de don Martin de Santander.	00. real. 12. mis. 3. <hr/> 22. real. 20. mis.
Orisuayn	Vicaria sin el beneficio. Quatro beneficios. Primicia. Capellania de don Fernando de Tiebas.	01. real. 35. mis. 19. real. 19. mis. 3. 11. real. 29. mis. 1. <hr/> 02. real. 13. mis. 2. <hr/> 35. real. 25. mis. 2.
Pueyo y Sanfomayn.	Vicaria del Pueyo sin el beneficio. Ocho beneficios de ambos lugares. Vicaria de Sansomayn. Primicia del Pueyo. Primicia de Sansomayn. Capellania de don Iuan de Leoz. Aniuersarios de Tabla.	08. real. 31. mis. 54. real. 28. mis. 1. 05. real. 09. mis. 1. 29. real. 13. mis. 06. real. 24. mis. 2. 00. real. 22. mis. 1. 01. real. 08. mis. 2. <hr/> 106. real. 28. mis. 3.
Sanfoayn	Vicaria sin el beneficio. Tres beneficios. Primicia. Capellania de Maria Sanz.	01. real. 35. mis. 19. real. 01. mis. 12. real. 23. mis. 00. real. 35. mis. <hr/> 34. real. 22. mis.
Sarria.	Abbadia. Primicia.	27. real. 14. mis. 1. 08. real. 31. mis. <hr/> 36. real. 09. mis. 1.
Solchaga	Abbadia con las tierras y el redito de las Capellanias. Beneficios con el redito de las Capellanias. Primicia. Capellania de don Iuan de Solchaga.	17. real. 14. mis. 1. 19. real. 11. mis. 3. 10. real. 00. mis. 2. 01. real. 27. mis. 1. E Cape

VALDORBA

	Capellania de Eristayn.	02. real. 32. mis. 10
		<hr/> 51. real. 13. mis. 30
Sotes.	Abbadia rural.	06. real. 26. mis. 30
	Primicia.	02. real. 11. mis.
		<hr/> 09. real. 01. mis. 30
Tirapu.	Abbadia y beneficio.	50. real. 06. mis. 10
	Tierras de la Abbadia.	02. real. 23. mis.
	Primicia.	16. real. 26. mis. 20
	Dos Capellanias.	02. real. 13. mis. 20
		<hr/> 71. real. 33. mis. 10
Tafalla.	Vicaria de Santa Maria.	33. real. 01. mis. 20
	Vicaria de San Pedro.	26. real. 26. mis.
	Diez y seys Beneficios.	317. real. 28. mis.
	Primicia.	209. real. 30. mis. 20
	Sacristia de Santa Maria.	06. real. 20. mis. 10
	Sacristia de San Pedro.	04. real. 33. mis. 20
	Aniuersarios de Tabla.	10. real. 06. mis. 10
	Capellania de Guillermo de Vergara.	08. real. 27. mis. 30
	Capellania que posee el Licenciado Milia.	01. real. 21. mis.
	Capellania de Maria Lacarra.	01. real. 18. mis.
	Capellania de Izyme de Aguirre.	05. real. 09. mis. 30
	Capellania de Santa Lucia.	00. real. 22. mis. 10
	Capellania de Vaquedano.	02. real. 23. mis.
	Capellania de dō Iuan de Renteria.	00. real. 31. mis. 30
	Capellania de Iuan de Peralta.	01. real. 27. mis. 10
	Capellania de Graciosa Cortes.	00. real. 31. mis. 30
	Capellania de Gonçalo Remirez de Azedo.	17. real. 35. mis. 10
	Capellania de Pedro Colmenares.	00. real. 22. mis. 10
	Capellania de Pedro de Vega.	03. real. 02. mis. 30
	Capellania de don Martin de Calatayud.	12. real. 32. mis. 10
	Capellania que posee don Iuan	

	Ruyz Vicario de Vxue.	05. real. 32. mis. 3.
	Capellania de Ioan Goyçqueta.	00. real. 29. mis.
	Capellania de Iuan Garrido y Iuana de Yriarte.	07. real. 26. mis.
	Capellania de Ana de Ros.	01. real. 21. mis.
	Capellania de Luys de Lozano.	00. real. 28. mis. 3.
		<u>684. real. 12. mis. 2.</u>
Vcar.	Abbadia.	101. real. 23. mis. 2.
	Primicia.	27. real. 30. mis. 2.
	Capellania de don Iuan de Vcar menor.	01. real. 05. mis. 1.
	Capellania de don Iuan de Vrrigola.	00. real. 12. mis. 3.
	Capellania de dō Garcia Ximenez.	00. real. 25. mis. 2.
	Capellania de don Iuan de Vcar mayor.	01. real. 05. mis. 1.
	Capellania de Lope de Vcar y Maria de Echague.	00. real. 06. mis. 2.
	Capellania de Miguel de Vcar.	01. real. 21. mis.
		<u>134. real. 22. mis.</u>
Venegorri.	Abbadia.	18. real. 15. mis.
	Primicia.	05. real. 32. mis. 2.
		<u>24. real. 11. mis. 2.</u>
Vezquiz.	Abbadia.	17. real. 30. mis. 1.
	Primicia.	05. real. 32. mis. 2.
	Confradia de San Miguel.	00. real. 25. mis. 2.
		<u>24. real. 16. mis. 1.</u>
Viurrun.	Vicaria.	04. real. 21. mis. 2.
	Beneficios.	32. real. 05. mis.
	Primicia.	18. real. 19. mis. 2.
	Capellania de dō Iuan de Labayen.	03. real. 18. mis. 2.
	Aniuersarios de Pedro Labarri.	00. real. 06. mis. 2.
		<u>58. real. 35. mis.</u>

VALDORBA

Vnque.	Abbadia con tierras y vezindad.	25. real. 05. mis. 10	
	Beneficios.	22. real. 29. mis.	
	Primicia.	15. real. 09. mis. 20	
	Capellania de don Martin de Lana.	00. real. 19. mis.	
	Confradia de Arte de Reta.	02. real. 04. mis.	
		<hr/>	
		65. real. 30. mis. 30	
Vzqueta.	Abbadia	22. real. 11. mis. 1.	
	Primicia.	07. real. 14. mis.	
		<hr/>	
		29. real. 25. mis. 1.	
Villanueva.	Abbadia.	02. real. 05. mis. 1.	
	Primicia.	00. real. 23. mis. 30	
		<hr/>	
		02. real. 29. mis.	
Vterga y Oladayn.	Abbadia y Beneficios.	98. real. 25. mis.	
	Tierras y viñas de la Abbadia.	01. real. 14. mis. 30	
	Primicia.	33. real. 04. mis. 20	
	Capellania de Iuan Garcia de Arteta.	01. real. 30. mis. 30	
	Capellania de Gonçalo de Vrquiçu.	01. real. 05. mis. 10	
	Tierras y viñas de la Confradia de Aquitorayn.	02. real. 04. mis.	
	Aniuersarios de Tabla.	00. real. 09. mis. 30	
	Capellania de Iuan Miguel de San Iuan.	00. real. 23. mis. 30	
	Fundaciones de Missas.	01. real. 34. mis.	
	Rural de Echirria.	00. real. 29. mis. 30	
	Primicia de Echirria.	00. real. 18. mis.	
		<hr/>	
			142. real. 24. mis. 10
	Yracheta	Vicaria.	02. real. 22. mis. 30
Primicia.		05. real. 09. mis.	
Salario de la Confradia.		00. real. 09. mis. 30	
		<hr/>	
		08. real. 05. mis. 20	

Yriberri. | Abbadia:  
| Primicia.

02. real. 28. mis. 3.  
00. real 35. mis. 3.  

---

03. real. 28. mis. 1.

Razon de lo que toca de Subsidio y Escusado junto en cada plaço, sacado el premio de la plata a los lugares del Arciprestado de Valdorba.

*Corriedo de Valdorba.*

Tafalla.	684. real. 11. mis. 3.
Bacasoayn.	162. real. 18. mis. 1.
Garinoayn.	57. real. 15. mis.
Pueyo y Sanfo-	
mayn.	106. real. 27. mis. 2.
Lepuçayn.	24. real. 10. mis.
Sanfoayn.	34. real. 21. mis.
Muezquiz y Yri-	
berri.	02. real. 28. mis. 2.
Vezquiz.	24. real. 15. mis. 3.
Benegorri.	24. real. 11. mis. 1.
Maquiriayn.	25. real. 07. mis. 1.
Anarriayn.	27. real. 06. mis.
Orisuayn.	35. real. 24. mis. 3.
Artariayn.	38. real.
Munarrizqueta.	31. real. 30. mis.
Yracheta.	08. real. 05. mis. 1.
Yriberri.	03. real. 28. mis. 1.
Leoz.	44. real. 03. mis.
Vzqueta.	29. real. 14. mis. 3.
Olleta.	47. real. 28. mis. 3.
Solchaga.	51. real. 13. mis. 3.
Oloriz.	42. real. 11. mis. 3.
Arroçubi.	06. real. 11. mis. 1.
Echano.	02. real. 17. mis. 3.
Oricin.	22. real. 19. mis. 2.
Bariayn.	06. real. 11. mis. 2.
Echague.	24. real. 34. mis. 1.
Ynçue.	65. real. 30. mis. 2.

Mendibil: 08. real. 25. mis. 1.  

---

1643. real. 24. mis. 3.

*Corriedo de Ilçarbe.*

Mendigorria.	304. real. 11. mis. 3.
Muruçabal An-	
dion.	035. real. 15. mis.
Tirapu.	071. real 32. mis. 2.
Muru de Arte de	
Reta.	070. real. 20. mis. 2.
Viurrun.	058. real. 33. mis. 3.
Olcoz.	058. real. 16. mis. 1.
Vcar.	134. real. 21. mis. 1.
Añorbe.	234. real. 02. mis.
Adios.	83. real. 26. mis. 1.
Larrayn.	21. real. 04. mis. 3.
Sarria.	36. real. 09. mis.
Eneriz.	135. real. 03. mis. 2.
Muruçabal.	87. real. 04. mis. 3.
Vterga y Olan-	
dayn.	142. real. 22. mis.
Legarda.	44. real. 33. mis. 3.
Obanos.	175. real. 24. mis.
Villanueva.	02. real. 28. mis. 2.
Sotes.	09. real. 01. mis.
La Puente de la	
Reyna.	528. real. 13. mis. 2.
<hr/>	
2235. real. 00. mis.	





# Arciprestado de Araquil.

Tabla del Subsidio. Paga de cada plaza.

Aguinaga.	Abbadia.	0. real. 12. mis. 3.	4. real. 28. mis. 1.
	Primicia.	0. real. 04. mis. 1.	1. real. 21. mis. 2.
Albiafo.	Abbadia.	0. real. 08. mis. 2.	3. real. 06. mis. 3.
	Primicia.	0. real. 02. mis. 3.	1. real. 01. mis. 1.
Aldaz.	Abbadia.	0. real. 24. mis. 1.	9. real. 03. mis. 2.
	Primicia.	0. real. 08. mis. 1.	3. real. 03. mis. 2.
	Capellania de don Lope de Aldaz y su hermana.	0. real. 11. mis. 3.	4. real. 14. mis. 3.
Alli.	Abbadia.	0. real. 08. mis. 1.	3. real. 03. mis. 1.
	Primicia.	0. real. 03. mis.	1. real. 04. mis. 1.
Alfasua.	Abbadia y tres Beneficios.	2. real. 19. mis. 1.	34. real. 08. mis.
	Primicia.	0. real. 28. mis.	10. real. 18. mis.
	Capellania de dō Philippe de Alfasua.	0. real. 09. mis. 3.	3. real. 23. mis. 3.
Arano.	Abbadia.	0. real. 07. mis. 1.	2. real. 26. mis.
	Primicia.	0. real. 02. mis. 1.	0. real. 30. mis. 2.
Arbicu.	Abbadia y dos Beneficios.	2. real. 03. mis.	28. real. 04. mis. 2.
	Primicia.	0. real. 25. mis.	9. real. 13. mis. 2.
	Capellania de dō Garcia de Verastegui.	0. real. 06. mis. 2.	2. real. 15. mis. 3.
Areso.	Abbadia y vn Beneficio.	0. real. 30. mis. 3.	11. real. 19. mis. 1.
	Primicia.	0. real. 07. mis. 2.	2. real. 29. mis. 1.
	Capellania del Abbad		

# A R A Q V I L I

## Tabla del Subsidio. Paga de cada plaza

	difunto.	0. real. 06. mis. 3.	2. real. 19. mis. 1.
	Aniuersarios.	0. real. 05. mis. 2.	2. real. 02. mis. 1.
Arniz.	Abbadia.	0. real. 13. mis. 3.	5. real. 05. mis. 3.
	Primicia.	0. real. 04. mis. 1.	1. real. 21. mis. 2.
Arraras.	Abbadia.	0. real. 08. mis. 2.	3. real. 06. mis. 3.
	Primicia.	0. real. 03. mis.	1. real. 04. mis. 2.
Arriba.	Abbadia.	0. real. 16. mis.	6. real.
	Primicia.	0. real. 06. mis.	2. real. 09. mis.
Arruaçu.	Abbadia.	0. real. 31. mis.	11. real. 22. mis. 2.
	Primicia.	0. real. 10. mis. 1.	3. real. 30. mis. 2.
Ascarate.	Abbadia.	0. real. 19. mis. 3.	7. real. 14. mis. 3.
	Primicia.	0. real. 07. mis. 1.	2. real. 29. mis. 1.
Atallo.	Abbadia.	0. real. 11. mis. 3.	4. real. 14. mis. 3.
	Primicia.	0. real. 04. mis.	1. real. 18. mis.
Ayzcorbe.	Abbadia.	0. real. 16. mis. 1.	6. real. 03. mis. 2.
	Primicia.	0. real. 03. mis. 2.	2. real. 02. mis. 1.
Azpiroz y Leceta.	Abbadia.	0. real. 22. mis.	8. real. 09. mis.
	Primicia.	0. real. 07. mis. 1.	2. real. 26. mis.
	Aniuersarios.	0. real. 07. mis. 3.	2. real. 32. mis. 3.
Aztiz.	Abbadia.	0. real. 12. mis.	4. real. 18. mis.
	Primicia.	0. real. 04. mis.	1. real. 18. mis.
Bacaycua	Abbadia y Beneficio.	0. real. 34. mis.	12. real. 27. mis.
	Primicia.	0. real. 11. mis. 1.	4. real. 08. mis.
	Capellania de Pedro de Gaynça y su muger.	0. real. 05. mis.	1. real. 31. mis. 2.
	Capellania de Martin		

Tabla del Subsidio. Paga de cada plaza.

	de Yturralde y su mu- ger.	0. real. 02. mis. 1.	0. real. 30. mis. 2.
	Cepellania de Pedro de Goycoa.	0. real. 02. mis. 1.	0. real. 30. mis. 2.
	Capellania de don Juã Martinez de Larraça.	0. real. 11. mis.	4. real. 04. mis. 2.
Baraybar	Abbadia. Primicia.	0. real. 16. mis. 2. 0. real. 05. mis. 2.	6. real. 06. mis. 3. 2. real. 02. mis. 1.
Berama rural.	Abbadia. Primicia.	0. real. 06. mis. 2. 0. real. 02. mis. 1.	2. real. 15. mis. 3. 0. real. 30. mis. 2.
Beramédi	Abbadia. Primicia.	0. real. 04. mis. 2. 0. real. 01. mis. 2.	1. real. 24. mis. 3. 0. real. 20. mis. 1.
Beructe.	Abbadia. Primicia.	0. real. 13. mis. 0. real. 04. mis. 1.	4. real. 31. mis. 2. 1. real. 21. mis. 2.
Betelu.	Abbadia. Primicia.	0. real. 19. mis. 1. 0. real. 06. mis. 2.	7. real. 08. mis. 2. real. 15. mis. 3.
Cia.	Abbadia. Primicia.	0. real. 25. mis. 1. 0. real. 08. mis. 2.	9. real. 17. mis. 3. real. 06. mis. 3.
Ciordia.	Abbadia. Beneficio Porcionista. Vicaria. Primicia.	0. real. 33. mis. 0. real. 02. mis. 0. real. 06. mis. 0. real. 11. mis. 3.	12. real. 13. mis. 2. 0. real. 27. mis. 2. real. 09. mis. 4. real. 14. mis. 3.
Quaçu.	Abbadia. Primicia.	0. real. 08. mis. 0. real. 06. mis.	3. real. 2. real. 09. mis.
Ecay.	Abbadia y Beneficio. Primicia.	0. real. 25. mis. 0. real. 08. mis. 1.	9. real. 13. mis. 2. 3. real. 03. mis. 2.
Echalecu	Abbadia.	0. real. 17. mis. 1.	6. real. 17. mis.

# A R A Q U I L

## Tabla del Subsidio. Paga de cada plaza.

	Primicia	0. real. 05. mis. 3.	02. real. 05. mis. 3.
Echarren	Abbadia y Beneficio. Primicia.	0. real. 24. mis. 1. 0. real. 08. mis.	9. real. 03. mis. 2. 3. real.
Echarri.	Abbadia. Primicia.	0. real. 14. mis. 2. 0. real. 06. mis. 3.	5. real. 15. mis. 3. 2. real. 19. mis. 1.
Echarri Arana.	Seys Beneficios. Vicaria. Primicia. Capellania de don Pedro Moço.	1. real. 19. mis. 0. real. 10. mis. 2. 1. real. 14. mis. 0. real. 05. mis. 1.	20. real. 22. mis. 2. 3. real. 33. mis. 3. 18. real. 27. mis. 1. real. 35. mis.
Echaberri.	Abbadia. Primicia.	0. real. 17. mis. 0. real. 05. mis. 3.	6. real. 13. mis. 2. 2. real. 05. mis. 3.
Eguiarreta.	Abbadia y Beneficio. Primicia.	0. real. 16. mis. 0. real. 05. mis. 1.	6. real. 1. real. 35. mis.
Elçurren Vlaya y Sanguito.	Abbadias rurales. Primicia.	0. real. 08. mis. 2. 0. real. 04. mis. 1.	3. real. 06. mis. 3. 1. real. 21. mis. 2.
Erafun.	Abbadia. Primicia.	0. real. 16. mis. 2. 0. real. 05. mis. 2.	6. real. 06. mis. 3. 2. real. 02. mis. 1.
Errazquin.	Abbadia. Primicia.	0. real. 13. mis. 3. 0. real. 04. mis. 3.	5. real. 05. mis. 3. 1. real. 28. mis. 1.
Ezcurra.	Abbadia. Primicia. Vicaria.	0. real. 23. mis. 0. real. 07. mis. 3. 0. real. 05. mis.	8. real. 22. mis. 2. 2. real. 32. mis. 3. 1. real. 31. mis. 2.
Garçaró.	Abbadia. Primicia.	0. real. 06. mis. 2. 0. real. 02. mis. 1.	2. real. 15. mis. 3. 0. real. 30. mis. 2.
Garriz.	Abbadia rural.	0. real. 05. mis.	1. real. 31. mis. 2. Pri-

Tabla del Subsidio. Paga de cada plaço.

	Primicia.	0. real. 02. mis. 2.	00. real. 33. mis. 3.
Gaynça.	Abbadia.	0. real. 15. mis. 1.	05. real. 26. mis.
	Primicia.	0. real. 05. mis. 1.	01. real. 35. mis.
Goldaraz	Abbadia.	0. real. 11. mis.	04. real. 04. mis. 2.
	Primicia.	0. real. 03. mis. 3.	01. real. 14. mis. 3.
Gorriti.	Abbadia.	0. real. 07. mis. 3.	02. real. 32. mis. 3.
	Primicia.	0. real. 02. mis. 3.	01. real. 01. mis. 1.
Goyçue- ta.	Beneficios.	0. real. 24. mis. 3.	9. real. 10. mis. 1.
	Vicaria.	0. real. 03. mis. 3.	1. real. 14. mis. 3.
	Primicia.	0. real. 20. mis. 3.	7. real. 28. mis. 10.
	Aniuersarios de Ta- bla.	0. real. 10. mis. 3.	4. real. 01. mis. 1.
Gulina.	Abbadia.	00. real. 11. mis. 2.	04. real. 11. mis. 1.
	Primicia.	00. real. 05. mis. 2.	01. real. 02. mis. 1.
Herafo.	Abbadia.	0. real. 10. mis. 1.	3. real. 30. mis. 2.
	Primicia.	0. real. 03. mis. 2.	01. real. 11. mis. 1.
Herroz.	Abbadia.	0. real. 15. mis. 2.	05. real. 29. mis. 1.
	Primicia.	0. real. 05. mis. 1.	01. real. 35. mis.
Héruiti.	Abbadia.	0. real. 07. mis.	2. real. 22. mis. 2.
	Primicia.	0. real. 02. mis. 1.	0. real. 30. mis. 2.
Huarte Araquil.	Vicaria.	0. real. 07. mis.	2. real. 22. mis. 2.
	Cinco Beneficios.	0. real. 30. mis.	11. real. 09. mis.
	Primicia.	01. real. 11. mis. 1.	17. real. 26. mis.
Iuã Saras	Abbadia.	0. real. 02. mis. 2.	0. real. 33. mis. 3.
	Primicia.	0. real. 01. mis.	0. real. 13. mis. 2.
Labayen.	Abbadia y Beneficios.	1. real. 20. mis. 2.	21. real. 06. mis. 3.

A R A Q V I L.

Tabla del Subsidio; Paga de cada plaço.

	Primicia.	0. real. 16. mis.	06. real.
Lacunça.	Vicaria.	0. real. 10. mis. 2.	3. real. 33. mis. 3.
	Dos Beneficios Porcionistas.	0. real. 04. mis. 1.	1. real. 21. mis. 2.
	Primicia.	0. real. 16. mis. 1.	6. real. 03. mis. 2.
	Dos Capellanias de don Frances de Lacunça y Andueca.	0. real. 11. mis.	4. real. 04. mis. 2.
	Aniuersarios de Tabla	0. real. 01. mis. 3.	0. real. 23. mis. 3.
Larumbe	Abbadia y Beneficios.	1. real. 14. mis.	18. real. 27. mis.
	Primicia.	0. real. 17. mis.	6. real. 13. mis. 2.
	Capellania.	0. real. 04. mis. 2.	1. real. 24. mis. 3.
Latafa.	Abbadia.	0. real. 06. mis. 1.	2. real. 12. mis. 2.
	Primicia.	0. real. 02. mis. 1.	0. real. 30. mis. 1.
Lecüberri.	Abbadia.	0. real. 12. mis. 3.	4. real. 28. mis. 1.
	Primicia.	0. real. 04. mis. 1.	1. real. 21. mis. 2.
Leyça.	Abbadia y dos Beneficios.	0. real. 35. mis. 1.	13. real. 08. mis.
	Primicia.	0. real. 09. mis. 1.	3. real. 17. mis.
	Aniuersarios de Tabla.	0. real. 04. mis. 3.	1. real. 28. mis. 1.
Licarraga la baxa.	Vicaria.	0. real. 10. mis. 2.	3. real. 33. mis.
	Dos Beneficios Porcionistas.	0. real. 04. mis. 1.	1. real. 21. mis.
	Primicia.	0. real. 14. mis. 1.	5. real. 12. mis.
Licarraga Sarria.	Abbadia.	0. real. 16. mis.	06. real.
	Primicia.	0. real. 05. mis. 1.	1. real. 35. mis.
Madoz.	Abbadia.	0. real. 10. mis.	3. real. 27. mis.
	Primicia.	0. real. 03. mis. 1.	1. real. 08. mis.

Tabla del Subsidio. Paga de cada plaza.

Muguiro	Abbadia. Primicia.	0. real. 04. mis. 3. 0. real. 01. mis. 3.	1. real. 28. mis. 1. 0. real. 23. mis. 3.
Murguin. dueta	Abbadia. Primicia.	0. real. 11. mis. 0. real. 03. mis. 2.	4. real. 04. mis. 2. 1. real. 11. mis. 1.
Muzquiz.	Abbadia. Primicia.	0. real. 13. mis. 1. 0. real. 04. mis. 2.	4. real. 35. mis. 1. real. 24. mis. 3.
Oderiz.	Abbadia. Primicia.	0. real. 09. mis. 3. 0. real. 03. mis. 1.	3. real. 23. mis. 3. 1. real. 08. mis.
Olaçagu- tia.	Abbadia. Dos Beneficios Por- cionistas. Vicaria. Primicia.	2. real. 09. mis. 2. 0. real. 04. mis. 0. real. 07. mis. 2. 0. real. 28. mis. 2.	30. real. 20. mis. 1. 1. real. 18. mis. 2. real. 29. mis. 1. 10. real. 24. mis. 3.
Oreyen.	Abbadia. Primicia.	0. real. 12. mis. 2. 0. real. 04. mis. 3.	4. real. 24. mis. 3. 1. real. 28. mis. 1.
Oroquie- ta.	Abbadia. Primicia. Capellania de Iuan de Heruiti. Fundacion de Quijo- na de Ezcurra.	0. real. 04. mis. 3. 0. real. 01. mis. 3. 0. real. 03. mis. 0. real. 00. mis. 1.	1. real. 28. mis. 1. 0. real. 23. mis. 3. 1. real. 04. mis. 2. 0. real. 03. mis. 2.
Ozcoz.	Abbadia. Primicia. Capellania.	0. real. 12. mis. 2. 0. real. 04. mis. 1. 0. real. 03. mis. 1.	4. real. 24. mis. 3. 1. real. 21. mis. 2. 1. real. 08. mis.
Saldias.	Abbadia. Primicia.	0. real. 13. mis. 0. real. 04. mis. 1.	4. real. 31. mis. 2. 1. real. 21. mis. 2.
S. Benito de Yturé.	Abbadia rural. Primicia.	0. real. 01. mis. 1. 0. real. 00. mis. 3.	0. real. 17. mis. 0. real. 10. mis. 1. Abbadia

# A R A Q V I L :

## Tabla del Subsidio. Paga de cada plaza.

Santa Ma- ria d Yca- ga.	Abbadia rural. Primicia.	0. real. 03. mis. 2. 0. real. 02. mis.	1. real. 11. mis. 1. 0. real. 27. mis.
Sarasate.	Abbadia. Primicia.	0. real. 13. mis. 0. real. 04. mis. 2.	4. real. 31. mis. 2. 1. real. 24. mis. 3.
Sarranz c6 las ru- rales de Auxano y Gorrauz.	Abbadia. Primicia.	0. real. 08. mis. 1. 0. real. 03. mis. 2.	3. real. 03. mis. 2. 1. real. 11. mis. 1.
Saruste- gui.	Vicaria. Vn Beneficio: Primicia. Capellania de Lope Granja.	0. real. 04. mis. 1. 0. real. 09. mis. 1. 0. real. 10. mis. 0. real. 01. mis. 3.	1. real. 21. mis. 2. 3. real. 17. mis. 3. real. 27. mis. 0. real. 23. mis. 3.
Torrano.	Vicaria. Vn Beneficio Porcio- nista. Primicia.	0. real. 10. mis. 2. 0. real. 02. mis. 1. 0. real. 09. mis. 1.	3. real. 33. mis. 3. 0. real. 30. mis. 2. 3. real. 17. mis.
Torrino.	Abbadia rural. Primicia.	0. real. 01. mis. 3. 0. real. 01. mis.	0. real. 23. mis. 3. 0. real. 13. mis. 1.
Vdaue.	Abbadia. Primicia.	0. real. 03. mis. 2. 0. real. 01. mis. 1.	1. real. 11. mis. 1. 0. real. 17. mis.
Verafte- gui.	Abbadia rural. Primicia.	0. real. 04. mis. 1. 0. real. 02. mis. 1.	1. real. 21. mis. 2. 0. real. 30. mis. 2.
Villanue- ua.	Vicaria. Dos Beneficios. Primicia.	0. real. 04. mis. 0. real. 09. mis. 2. 0. real. 09. mis. 2.	1. real. 18. mis. 3. real. 20. mis. 1. 3. real. 20. mis. 1.
Vnanao.	Vicaria. Vn Beneficio Porcio- nista. Primicia.	0. real. 10. mis. 2. 0. real. 02. mis. 1. 0. real. 14. mis.	3. real. 33. mis. 3. 0. real. 30. mis. 2. 5. real. 09. mis.



Tabla del Subsidio. Paga de cada plaza.

	Capellania de Michelo Osaua.	0. real. 04. mis. 1.	1. real. 21. mis. 2.
	Aniuersarios de Tabla	0. real. 03. mis. 1.	1. real. 08. mis.
Vrdiayn.	Abbadia y tres Beneficios.	1. real. 28. mis.	24. real.
	Primicia.	0. real. 22. mis. 3.	8. real. 19. mis. 1.
	Capellania de Iuan de Echeberria, o Capitã Duro.	0. real. 17. mis. 3.	6. real. 20. mis. 1.
Yrriça.	Abbadia.	0. real. 04. mis. 1.	1. real. 21. mis. 2.
	Primicia.	0. real. 01. mis. 2.	0. real. 20. mis. 1.
Yrriçola.	Abbadia.	0. real. 14. mis.	5. real. 09. mis.
	Primicia.	0. real. 04. mis. 3.	1. real. 28. mis. 1.
Yyci.	Abbadia.	0. real. 13. mis.	4. real. 31. mis. 2.
	Primicia.	0. real. 04. mis. 3.	1. real. 28. mis. 1.
	Aniuersario de Martirico de Yyci.	0. real. 01. mis. 1.	0. real. 17. mis.
Vztegui.	Abbadia.	0. real. 12. mis. 3.	4. real. 28. mis. 1.
	Primicia.	0. real. 04. mis. 1.	1. real. 21. mis. 2.
Yabar.	Abbadia y Beneficio.	1. real. 14. mis.	18. real. 27. mis.
	Primicia.	0. real. 17. mis. 2.	6. real. 20. mis. 1.
	Capellania de Iuan de Mendibil.	0. real. 02. mis. 2.	0. real. 33. mis. 3.
Yaben.	Abbadia.	0. real. 09. mis. 2.	3. real. 20. mis. 1.
	Primicia.	0. real. 03. mis. 1.	1. real. 08. mis.
Yçurdia-ga.	Vicaria.	0. real. 05. mis.	1. real. 31. mis. 2.
	Primicia.	0. real. 09. mis.	3. real. 13. mis. 2.
Ygoa.	Abbadia.	0. real. 03. mis. 3.	1. real. 14. mis. 3.

ARAQUIL.

Tabla del Subsidio. Paga de cada plaza.

	Primicia.	0. real. 01. mis. 1.	0. real. 17. mis.
Ychafo.	Abbadia.	0. real. 15. mis. 1.	5. real. 26. mis.
	Primicia.	0. real. 05. mis. 1.	1. real. 35. mis.
Ylarracu.	Abbadia rural.	0. real. 10. mis. 3.	4. real. 01. mis. 1.
	Primicia.	0. real. 05. mis. 2.	2. real. 02. mis. 1.
Ylarregui.	Abbadia.	0. real. 05. mis. 3.	2. real. 05. mis. 3.
	Primicia.	0. real. 02. mis.	0. real. 27. mis.
Ynça.	Abbadia y vn Beneficio.	0. real. 24. mis. 1.	9. real. 03. mis. 2.
	Primicia.	0. real. 08. mis. 1.	3. real. 03. mis. 2.
Ynilegui.	Abbadia rural.	0. real. 02. mis. 3.	1. real. 01. mis. 1.
	Primicia.	0. real. 01. mis. 1.	0. real. 17. mis.
Yrañeta.	Abbadia y dos Beneficios.	1. real. 14. mis.	18. real. 27. mis.
	Primicia.	0. real. 16. mis. 3.	6. real. 10. mis. 1.
Yribas.	Abbadia.	0. real. 15. mis. 3.	5. real. 32. mis. 3.
	Primicia.	0. real. 05. mis. 1.	1. real. 35. mis.
Yrurçun.	Abbadia.	0. real. 24. mis. 2.	9. real. 06. mis. 3.
	Primicia.	0. real. 08. mis. 3.	3. real. 10. mis. 1.
Yturmen si.	Abbadia y tres Beneficios.	0. real. 34. mis.	12. real. 27. mis.
	Primicia.	0. real. 12. mis. 1.	4. real. 08. mis.
	Capellania de Ioanes de Vengoechea.	0. real. 04. mis. 1.	1. real. 21. mis. 2.
		75. real. 22. mis. 2.	1030. real. 33. mis. 3.

# Arciprestado de Araquil.

Tabla del Escusado. Paga de cada plaço.

Aguina- ga.	Abbadia. Primicia.	0. real. 12. mis. 3. 0. real. 04. mis. 1.	4. real. 06. mis. 1. real. 14. mis.
Albioso.	Abbadia. Primicia.	0. real. 08. mis. 2. 0. real. 02. mis. 3.	2. real. 28. mis. 0. real. 32. mis. 2.
Aldaz.	Abbadia. Primicia.	0. real. 24. mis. 1. 0. real. 08. mis. 1.	7. real. 33. mis. 2. real. 25. mis.
Alli.	Abbadia. Primicia.	0. real. 08. mis. 1. 0. real. 03. mis.	2. real. 25. mis. 0. real. 35. mis. 1.
Alsa sua.	Abbadia y tres Benefi- cios. Primicia.	2. real. 19. mis. 2. 0. real. 28. mis.	29. real. 31. mis. 1. 9. real. 05. mis.
Arano.	Abbadia. Primicia.	0. real. 07. mis. 1. 0. real. 02. mis. 1.	2. real. 13. mis. 1. 0. real. 26. mis. 2.
Arbiçu.	Abbadia y dos Benefi- cios. Primicia.	2. real. 03. mis. 0. real. 25. mis.	24. real. 17. mis. 1. 8. real. 05. mis. 3.
Areso.	Abbadia y vn Benefi- cio. Primicia.	0. real. 30. mis. 3. 0. real. 07. mis. 2.	10. real. 01. mis. 2. 2. real. 16. mis. 1.
Arniz.	Abbadia. Primicia.	0. real. 13. mis. 3. 0. real. 04. mis. 1.	4. real. 17. mis. 3. 1. real. 14. mis.
Arraras.	Abbadia. Primicia.	0. real. 08. mis. 2. 0. real. 03. mis.	2. real. 28. mis. 0. real. 35. mis. 1.
Arriba.	Abbadia.	0. real. 16. mis.	5. real. 08. mis.

# A R A Q V I L

## Tabla del Escusado. Paga de cada plaço.

	Primicia.	0. real. 06. mis.	1. real. 34. mis. 2.
Arruaçu.	Abbadia.	0. real. 31. mis.	10. real. 04. mis. 1.
	Primicia.	0. real. 10. mis. 1.	3. real. 12. mis. 2.
Ascarate.	Abbadia.	0. real. 19. mis. 3.	6. real. 16. mis. 1.
	Primicia.	0. real. 07. mis. 1.	2. real. 13. mis. 1.
Acallo.	Abbadia.	0. real. 11. mis. 3.	3. real. 30. mis. 1.
	Primicia.	0. real. 04. mis.	1. real. 11. mis.
Ayzcorbe.	Abbadia.	0. real. 16. mis. 1.	5. real. 11. mis.
	Primicia.	0. real. 05. mis. 2.	1. real. 28. mis. 3.
Azpiroz y Leceta.	Abbadia.	0. real. 22. mis.	7. real. 06. mis. 2.
	Primicia.	0. real. 07. mis. 1.	2. real. 13. mis. 1.
Aztiz.	Abbadia.	0. real. 12. mis.	3. real. 33. mis.
	Primicia.	0. real. 03. mis. 3.	1. real. 08. mis. 1.
Bacaycua.	Abbadia y vn Beneficio.	0. real. 34. mis.	11. real. 03. mis. 2.
	Primicia.	0. real. 11. mis. 2.	3. real. 27. mis. 1.
Baraybar.	Abbadia.	0. real. 16. mis. 2.	5. real. 14. mis.
	Primicia.	0. real. 05. mis. 2.	1. real. 28. mis. 3.
Berama.	Abbadia rural.	0. real. 06. mis. 2.	2. real. 04. mis. 2.
	Primicia.	0. real. 02. mis. 1.	0. real. 26. mis. 2.
Beramédi.	Abbadia.	0. real. 04. mis. 2.	1. real. 17. mis.
	Primicia.	0. real. 01. mis. 2.	0. real. 17. mis. 3.
Beruete.	Abbadia.	0. real. 13. mis.	4. real. 08. mis. 3.
	Primicia.	0. real. 04. mis. 1.	1. real. 14. mis.
Bereñu.	Abbadia.	0. real. 19. mis. 1.	6. real. 10. mis. 1.

Pri

Tabla del Escusado. Paga de cada plaza.

	Primicia.	0. real. 06. mis. 2.	2. real. 04. mis. 3.
Cia.	Abbadia.	0. real. 25. mis. 1.	8. real. 08. mis. 3.
	Primicia.	0. real. 08. mis. 2.	2. real. 28. mis.
Ciordia.	Abbadia.	0. real. 33. mis.	10. real. 27. mis. 3.
	Vn Beneficio Porcionista.	0. real. 02. mis.	0. real. 23. mis. 2.
	Vicaria.	0. real. 06. mis.	1. real. 34. mis. 2.
	Primicia.	0. real. 11. mis. 3.	3. real. 30. mis. 1.
Cuacu.	Abbadia.	0. real. 08. mis.	2. real. 22. mis.
	Primicia.	0. real. 06. mis.	1. real. 34. mis. 2.
Ecay.	Abbadia y vn Beneficio.	0. real. 25. mis.	8. real. 05. mis. 3.
	Primicia.	0. real. 08. mis. 2.	2. real. 28. mis.
Echalecu	Abbadia.	0. real. 17. mis. 1.	5. real. 22. mis. 3.
	Primicia.	0. real. 05. mis. 3.	1. real. 31. mis. 3.
Echarren	Abbadia y vn Beneficio.	0. real. 24. mis. 1.	7. real. 33. mis.
	Primicia.	0. real. 08. mis.	2. real. 22. mis.
Echarri.	Abbadia.	0. real. 14. mis. 2.	4. real. 26. mis. 2.
	Primicia.	0. real. 06. mis. 3.	2. real. 07. mis. 2.
Echarri Aranaz.	Seys Beneficios.	1. real. 19. mis.	17. real. 34. mis. 1.
	Vicaria.	0. real. 10. mis. 2.	3. real. 15. mis. 2.
	Primicia.	1. real. 14. mis.	16. real. 11. mis. 2.
Echaber- si.	Abbadia.	0. real. 17. mis.	5. real. 19. mis. 3.
	Primicia.	0. real. 05. mis. 3.	1. real. 31. mis. 3.
Eguiarre ta.	Abbadia y Beneficio.	0. real. 16. mis.	5. real. 08. mis.
	Primicia.	0. real. 05. mis. 2.	1. real. 28. mis. 3.

# A R A Q V I E

## Tabla del Escusado. Paga de cada plaza.

Elçurren Vlaya y Sanguito.	Las tres Abbadias ru- rales.	0. real. 08. mis. 3.	2. real. 28. mis.
	Primicias.	0. real. 04. mis. 1.	1. real. 14. mis.
Erafun.	Abbadia.	0. real. 16. mis. 2.	5. real. 14. mis.
	Primicia.	0. real. 05. mis. 2.	1. real. 28. mis. 3.
Erraz- quin.	Abbadia.	0. real. 13. mis. 3.	4. real. 17. mis. 3.
	Primicia.	0. real. 04. mis. 3.	1. real. 20. mis.
Ezcurra.	Abbadia.	0. real. 23. mis.	7. real. 18. mis. 1.
	Primicia.	0. real. 07. mis. 3.	2. real. 19. mis. 1.
	Vicaria.	0. real. 05. mis.	1. real. 22. mis. 3.
Garçarõ.	Abbadia.	0. real. 06. mis. 2.	2. real. 04. mis. 2.
	Primicia.	0. real. 02. mis. 1.	0. real. 26. mis. 2.
Garriz.	Abbadia rural.	0. real. 05. mis.	1. real. 22. mis. 3.
	Primicia.	0. real. 02. mis. 2.	0. real. 29. mis. 2.
Gaynça.	Abbadia.	0. real. 15. mis. 1.	4. real. 35. mis. 1.
	Primicia.	0. real. 05. mis. 1.	1. real. 25. mis. 3.
Goldaraz	Abbadia.	0. real. 11. mis.	3. real. 21. mis. 1.
	Primicia.	0. real. 03. mis. 3.	1. real. 08. mis. 1.
Gorriti.	Abbadia.	0. real. 07. mis. 3.	2. real. 19. mis. 1.
	Primicia.	0. real. 02. mis. 3.	0. real. 32. mis. 2.
Goyque- ta.	Beneficios.	0. real. 24. mis. 3.	8. real. 03. mis.
	Vicaria.	0. real. 03. mis. 3.	1. real. 08. mis. 1.
	Primicia.	0. real. 20. mis. 3.	6. real. 28. mis.
Gulina.	Abbadia.	0. real. 11. mis. 2.	3. real. 27. mis. 1.
	Primicia.	0. real. 05. mis. 2.	1. real. 28. mis. 3.
Herafo.	Abbadia.	0. real. 10. mis. 1.	3. real. 12. mis. 2.

Tabla del Escusado. Paga de cada plaço.

	Primicia.	0. real. 03. mis. 2.	1. real. 05. mis. 1.
Herroz.	Abbadia.	0. real. 15. mis. 2.	5. real. 02. mis. 1.
	Primicia.	0. real. 05. mis. 1.	1. real. 25. mis. 3.
Heruiti.	Abbadia.	0. real. 07. mis.	2. real. 10. mis. 1.
	Primicia.	0. real. 02. mis. 2.	0. real. 29. mis. 2.
Huarte Araquil.	Vicaria.	0. real. 07. mis.	2. real. 10. mis. 1.
	Cinco Beneficios.	0. real. 30. mis.	9. real. 28. mis. 2.
	Primicia.	1. real. 11. mis. 1.	15. real. 15. mis. 1.
Iuã Saras	Abbadia.	0. real. 02. mis. 2.	0. real. 29. mis. 2.
	Primicia.	0. real. 01. mis.	0. real. 11. mis. 3.
Labayen.	Abbadia y dos Benefi- cios.	1. real. 20. mis. 2.	18. real. 16. mis.
	Primicia.	0. real. 16. mis.	5. real. 08. mis.
Lacunça.	Vicaria.	0. real. 10. mis. 2.	3. real. 15. mis. 2.
	Dos Beneficios Por- cionistas.	0. real. 04. mis. 1.	1. real. 14. mis.
	Primicia.	0. real. 16. mis. 1.	5. real. 11. mis.
Larumbe	Abbadia y dos Bene- ficios.	1. real. 14. mis.	16. real. 11. mis. 2.
	Primicia.	0. real. 17. mis.	5. real. 19. mis. 3.
Larafa.	Abbadia.	0. real. 06. mis. 1.	2. real. 01. mis. 2.
	Primicia.	0. real. 02. mis. 1.	0. real. 26. mis. 2.
Lecūbet- ri.	Abbadia.	0. real. 12. mis. 3.	4. real. 06. mis.
	Primicia.	0. real. 04. mis. 1.	1. real. 14. mis.
Leyça.	Abbadia y dos Benefi- cios.	0. real. 35. mis. 1.	11. real. 18. mis. 1.
	Primicia.	0. real. 09. mis. 1.	3. real. 00. mis. 3.

# A R A Q V I L :

## Tabla del Escusado. Paga de cada plaço.

Licarraga la baxa.	Vicaria.	0. real. 10. mis. 2.	3. real. 15. mis. 2.
	Dos Beneficios Por- cionistas.	0. real. 04. mis. 1.	1. real. 14. mis.
	Primicia.	0. real. 14. mis. 1.	4. real. 23. mis. 3.
Licarraga Sarria.	Abbadia.	0. real. 16. mis.	5. real. 08. mis.
	Primicia.	0. real. 05. mis. 1.	1. real. 25. mis. 3.
Madoz.	Abbadia.	0. real. 10. mis.	3. real. 09. mis. 2.
	Primicia.	0. real. 03. mis. 1.	1. real. 02. mis. 1.
Muguiro.	Abbadia.	0. real. 04. mis. 3.	1. real. 20. mis.
	Primicia.	0. real. 01. mis. 3.	0. real. 20. mis. 3.
Murguin. dueta.	Abbadia.	0. real. 11. mis.	3. real. 21. mis. 1.
	Primicia.	0. real. 03. mis. 2.	1. real. 05. mis. 1.
Muzquiz.	Abbadia.	0. real. 13. mis. 1.	4. real. 11. mis. 3.
	Primicia.	0. real. 04. mis. 2.	1. real. 17. mis.
Oderiz.	Abbadia.	0. real. 09. mis. 3.	3. real. 06. mis. 3.
	Primicia.	0. real. 03. mis. 1.	1. real. 02. mis. 1.
Olaçagu- tia.	Abbadia.	2. real. 09. mis. 2.	26. real. 21. mis. 3.
	Dos Beneficios Por- cionistas.	0. real. 04. mis.	1. real. 11. mis. 1.
	Vicaria.	0. real. 07. mis. 2.	2. real. 16. mis. 1.
	Primicia.	0. real. 28. mis. 2.	9. real. 11. mis.
Oreyen.	Abbadia.	0. real. 12. mis. 2.	4. real. 03. mis.
	Primicia.	0. real. 04. mis. 3.	1. real. 20. mis.
Oroque- ta.	Abbadia.	0. real. 04. mis. 3.	1. real. 20. mis.
	Primicia.	0. real. 01. mis. 3.	0. real. 20. mis. 3.
Ozcoz.	Abbadia.	0. real. 12. mis. 2.	4. real. 03. mis.
	Primicia.	0. real. 04. mis. 1.	1. real. 14. mis.

Abba



Tabla del Escusado. Paga de cada plaço.

Saldias.	Abbadia. Primicia.	0. real. 13. mis. 0. real. 04. mis. 1.	4. real. 08. mis. 3. 1. real. 14. mis.
S. Benito de Yturé.	Abbadia rural. Primicia.	0. real. 01. mis. 1. 0. real. 00. mis. 3.	0. real. 14. mis. 3. 0. real. 09. mis.
Santa Ma- ria d' Yça- ga.	Abbadia rural. Primicia.	0. real. 03. mis. 2. 0. real. 01. mis. 3.	1. real. 05. mis. 1. 0. real. 20. mis. 3.
Sarasate.	Abbadia. Primicia.	0. real. 13. mis. 0. real. 04. mis. 2.	4. real. 08. mis. 3. 1. real. 17. mis.
Sarranz cô las ru- rales de Auxano y Gorrauz.	Abbadia. Primicia.	0. real. 08. mis. 1. 0. real. 03. mis. 2.	2. real. 25. mis. 1. real. 05. mis. 1.
Saruste- gui.	Vicaria. Vn Beneficio. Primicia.	0. real. 04. mis. 0. real. 09. mis. 1. 0. real. 10. mis.	1. real. 11. mis. 3. real. 00. mis. 3. 3. real. 09. mis. 2.
Torrano.	Vicaria. Vn Beneficio Porcio- nista. Primicia.	0. real. 10. mis. 2. 0. real. 02. mis. 1. 0. real. 09. mis. 1.	3. real. 15. mis. 2. 0. real. 26. mis. 2. 3. real. 00. mis. 3.
Torrino.	Abbadia rural. Primicia.	0. real. 01. mis. 3. 0. real. 01. mis.	0. real. 20. mis. 3. 0. real. 11. mis. 3.
Vdaue.	Abbadia. Primicia.	0. real. 03. mis. 2. 0. real. 01. mis. 1.	1. real. 05. mis. 1. 0. real. 14. mis. 3.
Veraste- gui.	Abbadia rural. Primicia.	0. real. 04. mis. 2. 0. real. 02. mis. 1.	1. real. 17. mis. 0. real. 26. mis. 2.
Villanue- va.	Vicaria. Dos Beneficios. Primicia.	0. real. 04. mis. 0. real. 09. mis. 2. 0. real. 09. mis. 2.	1. real. 11. mis. 3. real. 03. mis. 3. 3. real. 03. mis. 3.

ARAVILA

Tabla del Escusado. Paga de cada plaço.

Vnanao.	Vicaria:	0. real. 10. mis. 2.	3. real. 15. mis. 2.
	Vn Beneficio Porcionista.	0. real. 02. mis. 1.	0. real. 26. mis. 2.
	Primicia.	0. real. 14. mis.	4. real. 20. mis. 2.
Vrdiayn.	Abbadia y tres Beneficios.	1. real. 28. mis.	20. real. 32. mis.
	Primicia.	0. real. 22. mis. 3.	7. real. 15. mis. 2.
Vrriça.	Abbadia.	0. real. 04. mis. 2.	1. real. 17. mis.
	Primicia.	0. real. 01. mis. 2.	0. real. 17. mis. 3.
Vrriçola.	Abbadia.	0. real. 14. mis.	4. real. 20. mis. 2.
	Primicia.	0. real. 04. mis. 3.	1. real. 20. mis.
Vyci.	Abbadia.	0. real. 13. mis.	4. real. 08. mis. 3.
	Primicia.	0. real. 04. mis. 3.	1. real. 20. mis.
Vztegui.	Abbadia.	0. real. 12. mis. 3.	4. real. 06. mis.
	Primicia.	0. real. 04. mis. 1.	1. real. 14. mis.
Yabar.	Abbadia y vn Beneficio.	1. real. 14. mis.	16. real. 11. mis. 2.
	Primicia.	0. real. 17. mis. 2.	5. real. 25. mis. 3.
Yaben.	Abbadia.	0. real. 09. mis. 2.	3. real. 03. mis. 3.
	Primicia.	0. real. 03. mis. 1.	1. real. 02. mis. 1.
Yçurdia-ga.	Vicaria.	0. real. 05. mis.	1. real. 22. mis. 3.
	Primicia.	0. real. 09. mis.	2. real. 33. mis. 3.
Ychafo.	Abbadia.	0. real. 15. mis. 2.	5. real. 02. mis. 1.
	Primicia.	0. real. 05. mis. 1.	1. real. 25. mis. 3.
Ygoa.	Abbadia.	0. real. 03. mis. 2.	1. real. 05. mis. 2.
	Primicia.	0. real. 01. mis. 1.	0. real. 14. mis. 3.

Tabla del Escusado. Paga de cada plaza.

Ylarracu.	Abbadia rural. Primicia.	0. real. 10. mis. 3. 0. real. 05. mis. 2.	3. real. 18. mis. 2. 1. real. 28. mis. 3.
Ylarregui	Abbadia. Primicia.	0. real. 05. mis. 3. 0. real. 02. mis.	1. real. 31. mis. 3. 0. real. 23. mis. 2.
Ynça.	Abbadia y vn Benefi- cio. Primicia.	0. real. 24. mis. 2. 0. real. 08. mis. 1.	8. real. 2. real. 25. mis.
Ynilegui	Abbadia rural. Primicia.	0. real. 02. mis. 3. 0. real. 01. mis. 1.	0. real. 32. mis. 2. 0. real. 14. mis. 3.
Yrañeta.	Abbadia y dos Bene- ficios. Primicia.	1. real. 14. mis. 0. real. 16. mis. 3.	16. real. 11. mis. 2. 5. real. 17. mis.
Yribas.	Abbadia. Primicia.	0. real. 15. mis. 3. 0. real. 05. mis. 1.	5. real. 05. mis. 1. 1. real. 25. mis. 3.
Yrurçun.	Abbadia. Primicia.	0. real. 24. mis. 2. 0. real. 08. mis. 3.	8. real. 2. real. 31. mis.
Yturmen- di.	Abbadia y tres Bene- ficios. Primicia.	0. real. 34. mis. 0. real. 11. mis. 2.	11. real. 03. mis. 2. 3. real. 27. mis. 1.
		71. real. 03. mis. 3.	835. real. 17. mis. 1.

# Arciprestado de Araquil.

Subsidio y Escusado juntos en cada plaza.

Aguina- ga.	Abbadia: Primicia.	8. real. 34. mis. 1. 2. real. 35. mis. 2.
Albioso.	Abbadia: Primicia.	5. real. 34. mis. 3. 1. real. 33. mis. 3.
Aldaz.	Abbadia: Primicia.	17. real. 00. mis. 2. 5. real. 28. mis. 2.
Alli.	Abbadia: Primicia.	5. real. 28. mis. 2. 2. real. 03. mis. 3.
Alfaua.	Abbadia y Beneficios: Primicia.	64. real. 03. mis. 1. 19. real. 23. mis.
Arano.	Abbadia: Primicia.	5. real. 03. mis. 1. 1. real. 21. mis.
Arbiu.	Abbadia y Beneficios: Primicia.	52. real. 21. mis. 3. 17. real. 19. mis. 1.
Areso.	Abbadia: Primicia.	21. real. 20. mis. 3. 5. real. 09. mis. 2.
Arniz.	Abbadia: Primicia.	9. real. 23. mis. 2. 2. real. 35. mis. 2.
Arraras.	Abbadia: Primicia.	5. real. 34. mis. 3. 2. real. 03. mis. 3.
Arriba.	Abbadia: Primicia.	11. real. 08. mis. 4. real. 07. mis. 2.
Arruagu.	Abbadia:	21. real. 27. mis. 3. Pri-

# A R A Q V I L

Subsidio y Escusado juntos en cada plaço.

	Primicia.	7. real. 07. mis.
Ascarate.	Abbadia. Primicia.	13. real. 31. mis. 5. real. 06. mis. 2.
Arallo.	Abbadia. Primicia.	8. real. 09. mis. 2. real. 29. mis.
Ayzcorbe.	Abbadia. Primicia.	11. real. 14. mis. 2. 3. real. 31. mis.
Azpiroz y Leceta.	Abbadia. Primicia.	15. real. 15. mis. 2. 5. real. 03. mis. 1.
Aztiz.	Abbadia. Primicia.	8. real. 15. mis. 2. real. 26. mis. 2.
Bacaycua	Abbadia y Beneficio. Primicia.	23. real. 30. mis. 2. 7. real. 35. mis. 1.
Baraybar	Abbadia. Primicia.	11. real. 20. mis. 3. 3. real. 31. mis.
Berama.	Abbadia rural. Primicia.	4. real. 20. mis. 1. 1. real. 21. mis.
Beramēdi	Abbadia. Primicia.	3. real. 05. mis. 3. 1. real. 02. mis.
Beructe.	Abbadia. Primicia.	9. real. 04. mis. 1. 2. real. 35. mis. 2.
Betelu.	Abbadia. Primicia.	13. real. 18. mis. 1. 4. real. 20. mis. 1.
Cia.	Abbadia. Primicia.	17. real. 25. mis. 3. 5. real. 34. mis. 3.
C 3	Abba-	

A R A Q V I L :

Subsidio y Escusado juntos en cada plaza.

Ciordia.	Abbadia.	23. real. 06. mis. 1.
	Beneficio.	1. real. 14. mis. 3.
	Vicaria.	4. real. 07. mis. 2.
	Primicia.	8. real. 09. mis.
Quacu.	Abbadia.	5. real. 22. mis.
	Primicia.	4. real. 07. mis. 2.
Ecay.	Abbadia y Beneficio.	17. real. 19. mis. 1.
	Primicia.	5. real. 31. mis. 2.
Echalecu	Abbadia.	12. real. 03. mis. 3.
	Primicia.	4. real. 01. mis. 2.
Echarri.	Abbadia.	10. real. 06. mis. 1.
	Primicia.	4. real. 26. mis. 3.
Echarren	Abbadia y Beneficio.	17. real. 00. mis. 2.
	Primicia.	5. real. 22. mis.
Echarri Aranaz.	Beneficios.	38. real. 20. mis. 3.
	Vicaria.	7. real. 13. mis. 1.
	Primicia.	35. real. 02. mis. 2.
Echaber- ri.	Abbadia.	11. real. 33. mis. 1.
	Primicia.	4. real. 01. mis. 2.
Eguiarre- ta.	Abbadia y Beneficio.	11. real. 08. mis.
	Primicia.	3. real. 27. mis. 3.
Eguerr en Vlaya y Sanguite.	Abbadias rurales.	5. real. 34. mis. 3.
	Primicia.	2. real. 35. mis. 2.
Erasun.	Abbadia.	11. real. 20. mis. 3.
	Primicia.	3. real. 31. mis.
Erraz- quin.	Abbadia.	9. real. 23. mis. 2.
	Primicia.	

Subsidio y Escusado juntos en cada plaço.

	Primicia.	3. real. 12. mis. 1.
Ezcurrea.	Abbadia.	16. real. 04. mis. 3.
	Primicia.	5. real. 16. mis.
	Vicaria.	3. real. 18. mis. 1.
Garçarõ.	Abbadia.	4. real. 20. mis. 1.
	Primicia.	1. real. 21. mis.
Garriz.	Abbadia rural.	3. real. 18. mis. 1.
	Primicia.	1. real. 27. mis. 1.
Gaynça.	Abbadia.	10. real. 25. mis. 1.
	Primicia.	3. real. 24. mis. 3.
Goldaraz.	Abbadia.	7. real. 25. mis. 3.
	Primicia.	2. real. 23. mis.
Gorriti.	Abbadia.	5. real. 16. mis.
	Primicia.	1. real. 33. mis. 3.
Goyçue- ta.	Beneficios.	17. real. 13. mis. 1.
	Vicaria.	2. real. 23. mis.
	Primicia.	14. real. 20. mis. 1.
Gulina.	Abbadia.	8. real. 02. mis. 2.
	Primicia.	3. real. 31. mis.
Herafo.	Abbadia.	7. real. 07. mis.
	Primicia.	2. real. 16. mis. 2.
Herroz.	Abbadia.	10. real. 31. mis. 2.
	Primicia.	3. real. 24. mis. 3.
Heruici.	Abbadia.	4. real. 32. mis. 3.
	Primicia.	1. real. 24. mis.

Vica-

# A R A Q U I L:

Subsidio y Escusado juntos en cada plaço.

Huarte	Vicaria.	4. real. 32. mis. 3.
Araquil.	Beneficios.	21. real. 01. mis. 2.
	Primicia.	33. real. 05. mis. 1.
Iuã Saras	Abbadia.	1. real. 27. mis. 1.
	Primicia.	0. real. 25. mis. 1.
Labayen.	Abbadia y Beneficios.	39. real. 22. mis. 3.
	Primicia.	11. real. 08. mis.
Lacunça.	Vicaria.	7. real. 13. mis. 1.
	Beneficios.	2. real. 35. mis. 2.
	Primicia.	11. real. 14. mis. 2.
Larumbe	Abbadia y Beneficios.	35. real. 02. mis. 2.
	Primicia.	11. real. 33. mis. 1.
Latafa.	Abbadia.	4. real. 14. mis.
	Primicia.	1. real. 21. mis.
Lecúber- ri.	Abbadia.	8. real. 34. mis. 1.
	Primicia.	2. real. 35. mis. 2.
Leyça.	Abbadia y Beneficios.	24. real. 26. mis. 1.
	Primicia.	6. real. 17. mis. 3.
Liçarraga la baxa.	Vicaria.	7. real. 13. mis. 1.
	Beneficios.	2. real. 35. mis. 2.
	Primicia.	10. real.
Liçarraga Sarría.	Abbadia.	11. real. 08. mis.
	Primicia.	3. real. 24. mis. 3.
Madoz.	Abbadia.	7. real. 00. mis. 2.
	Primicia.	2. real. 10. mis. 1.
Muguiro.	Abbadia.	8. real. 12. mis. 1.
	Pri-	



A R A Q V I L.

Subsidio y Escusado juntos en cada plaza.

	Primicia.	1. real. 08. mis. 2.
Murguin.	Abbadia.	7. real. 25. mis. 3.
dueta.	Primicia.	2. real. 16. mis. 2.
Mazquiz	Abbadia.	9. real. 10. mis. 3.
	Primicia.	3. real. 05. mis. 3.
Oderiz.	Abbadia.	6. real. 30. mis. 2.
	Primicia.	2. real. 10. mis. 1.
Olaçagu-	Abbadia.	57. real. 06. mis.
ta.	Beneficios.	2. real. 29. mis.
	Vicaria.	5. real. 09. mis. 2.
	Primicia.	19. real. 35. mis. 3.
Oreyen.	Abbadia.	8. real. 27. mis. 3.
	Primicia.	3. real. 12. mis. 1.
Oroquie-	Abbadia.	3. real. 12. mis. 1.
ta.	Primicia.	1. real. 08. mis. 2.
Ozcoz.	Abbadia.	8. real. 27. mis. 3.
	Primicia.	2. real. 35. mis. 2.
Saldias.	Abbadia.	9. real. 04. mis. 1.
	Primicia.	2. real. 35. mis. 2.
S. Benito	Abbadia rural.	0. real. 31. mis. 3.
de Yturé.	Primicia.	0. real. 19. mis. 1.
Santa Ma	Abbadia rural.	2. real. 16. mis. 2.
ria d' Yça	Primicia.	1. real. 12. mis.
ga.		
Sarasate.	Abbadia.	9. real. 04. mis. 2.
	Primicia.	3. real. 05. mis. 3.
Sarranz	Abbadia.	5. real. 28. mis. 2.
		D Pri

## A R A Q V I L:

cō las ru- rales de		Subsidio y Escusado juntos en cada plaçõ.
Auxano y Gorraüz.	Primicia.	2. real. 16. mis. 2.
Satuste- gui.	Vicaria.	2. real. 32. mis. 2.
	Beneficio.	6. real. 17. mis. 3.
	Primicia.	7. real. 00. mis. 2.
Torrano.	Vicaria.	7. real. 13. mis. 1.
	Beneficio.	1. real. 21. mis.
	Primicia.	6. real. 17. mis. 3.
Torrino.	Abbadia rural.	1. real. 08. mis. 2.
	Primicia.	0. real. 25. mis. 1.
Vdaue.	Abbadia.	2. real. 16. mis. 2.
	Primicia.	0. real. 31. mis. 3.
Veraste- gui.	Abbadia rural.	3. real. 02. mis. 2.
	Primicia.	1. real. 21. mis.
Villanue ua.	Vicaria.	2. real. 29. mis.
	Beneficios.	6. real. 24. mis.
	Primicia.	6. real. 24. mis.
Vnanao.	Vicaria.	7. real. 13. mis. 1.
	Beneficio.	1. real. 21. mis.
	Primicia.	9. real. 29. mis. 2.
Vrdiayn.	Abbadia y Beneficios.	44. real. 32. mis.
	Primicia.	15. real. 34. mis. 3.
Vrriça.	Abbadia.	3. real. 02. mis. 2.
	Primicia.	1. real. 02. mis.
Vrriçola.	Abbadia.	9. real. 29. mis. 2.
	Primicia.	3. real. 12. mis. 1.
Vyci.	Abbadia.	9. real. 04. mis. 1.

Pri

Subsidio y Escusado juntos en cada plaza.

	Primicia.	3. real. 12. mis. 1.
Vztegui.	Abbadia.	8. real. 34. mis. 1.
	Primicia.	2. real. 35. mis. 2.
Yabar.	Abbadia y Beneficio.	35. real. 02. mis. 2.
	Primicia.	12. real. 10. mis.
Yaben.	Abbadia.	6. real. 24. mis.
	Primicia.	2. real. 10. mis. 1.
Yçurdia- ga.	Vicaria.	3. real. 18. mis. 1.
	Primicia.	6. real. 11. mis. 1.
Ychafo.	Abbadia.	10. real. 28. mis. 1.
	Primicia.	3. real. 24. mis. 3.
Ygoa.	Abbadia.	2. real. 16. mis. 2.
	Primicia.	0. real. 31. mis. 3.
Ylatraçu.	Abbadia rural.	7. real. 19. mis. 3.
	Primicia.	3. real. 31. mis.
Ylatregui	Abbadia.	4. real. 01. mis. 2.
	Primicia.	1. real. 14. mis. 2.
Ynça.	Abbadia y Beneficio.	17. real. 03. mis. 2.
	Primicia.	5. real. 28. mis. 2.
Ynilegui	Abbadia rural.	1. real. 33. mis. 3.
	Primicia.	0. real. 31. mis. 3.
Yrañeta.	Abbadia y Beneficios.	35. real. 02. mis. 2.
	Primicia.	11. real. 27. mis. 1.
Yribas.	Abbadia.	11. real. 02. mis.
	Primicia.	3. real. 24. mis. 3.
		D 2 Abba-

# A R A Q V I L

## Subsidio y Escusado juntos en cada plaza.

Yrucun.		Abbadia.	17. real. 06. mis. 3.
		Primicia.	6. real. 05. mis. 1.

Yturmen di.		Abbadia y Beneficios.	23. real. 30. mis. 2.
		Primicia.	7. real. 35. mis. 1.

---

1856. real. 15. mis.

---

Sumario de lo que todas las rentas Ecclesiasticas de cada lugar juntas pagan de Subsidio y Elcusado en este Arciprestado cada plaza.

Aguinaga.	11. real. 33. mis. 3.	Errazquin.	12. real. 35. mis. 3.
Albialo.	7. real. 32. mis. 3.	Ezcurrea.	25. real. 03. mis.
Aldaz.	27. real. 07. mis. 3.	Garçaron.	6. real. 05. mis. 1.
Alli.	7. real. 32. mis. 1.	Garuz.	5. real. 09. mis. 2.
Alfaua.	87. real. 14. mis.	Gaynça.	14. real. 14. mis.
Arano.	6. real. 24. mis. 1.	Goldaraz.	10. real. 12. mis. 3.
Arbiçn.	72. real. 19. mis. 3.	Gorriti.	7. real. 13. mis. 3.
Arefo.	31. real. 16. mis. 3.	Goyçqueta.	38. real. 21. mis. 3.
Arruyz.	12. real. 23. mis.	Gulina.	11. real. 33. mis. 2.
Arraras.	8. real. 02. mis. 2.	Herafo.	9. real. 23. mis. 2.
Arriba.	15. real. 15. mis. 2.	Herroz.	14. real. 20. mis. 1.
Arruazu.	28. real. 34. mis. 3.	Herruti.	6. real. 20. mis. 3.
Ascarate.	19. real. 01. mis. 2.	Huarre Araquil.	65. real. 10. mis. 1.
Atallo.	11. real. 02. mis.	Ioan Saras.	2. real. 16. mis. 2.
Ayzcorbe.	15. real. 09. mis. 2.	Labayen.	50. real. 30. mis. 3.
Azpirozy Leceta.	23. real. 15. mis. 2.	Lacanza.	26. real. 19. mis. 3.
Aztiz.	11. real. 05. mis. 2.	Larumbe.	48. real. 24. mis. 2.
Bacaycoa.	39. real. 19. mis. 2.	Latafa.	5. real. 35. mis.
Baraybar.	15. real. 15. mis. 3.	Lecumberri.	11. real. 33. mis. 3.
Beramendi.	4. real. 07. mis. 3.	Leyça.	33. real. 00. mis. 1.
Berama.	6. real. 05. mis. 1.	Licarraga baxa.	20. real. 12. mis. 3.
Beruete.	12. real. 03. mis. 3.	Licarraga Sarría.	14. real. 31. mis. 3.
Berelu.	18. real. 02. mis. 3.	Madoz.	9. real. 10. mis. 3.
Cia.	23. real. 24. mis. 2.	Muguiro.	4. real. 20. mis. 3.
Ciordia.	37. real. 01. mis. 1.	Murguinducta.	10. real. 06. mis. 1.
Cuazu.	9. real. 29. mis. 2.	Muzquiz.	12. real. 16. mis. 2.
Ecay.	23. real. 14. mis. 3.	Oderiz.	9. real. 04. mis. 3.
Echalecu.	16. real. 05. mis. 1.	Olaçagutia.	85. real. 08. mis. 1.
Echarren.	22. real. 22. mis. 2.	Oreyen.	12. real. 04. mis.
Echarri.	14. real. 33. mis.	Oroquieta.	6. real. 02. mis. 3.
Echarri Aranaz.	82. real. 35. mis. 2.	Ozcoz.	12. real. 35. mis. 1.
Echaberri.	15. real. 34. mis. 3.	Saldias.	12. real. 03. mis. 3.
Eguiarreta.	14. real. 35. mis. 3.	S. Benito d'Yrurẽ.	1. real. 15. mis.
Elçurren, Viaya y		Santa Maria de	
Sanguito.	8. real. 34. mis. 1.	Yçaga.	3. real. 28. mis. 1.
Erafun.	15. real. 15. mis. 3.	Sarraunz con las	

## A R A Q V I L

rurales de Aixa		Vztegui.	11. real. 33. mis. 3.
no y Goriaunz.	8. real. 09. mis.	Yabar.	48. real. 10. mis. 1.
Satustegui.	17. real. 01. mis. 2.	Yaben.	8. real. 34. mis. 1.
Sarasate.	12. real. 10. mis. 1.	Yçurdiaga.	9. real. 29. mis. 2.
Torrano.	15. real. 16. mis.	Ychaso.	14. real. 17. mis.
Torrino.	1. real. 33. mis. 3.	Ygoa.	3. real. 12. mis. 1.
Vdaue.	3. real. 12. mis. 1.	Yllarraçu.	11. real. 14. mis. 3.
Verafategui.	4. real. 26. mis. 3.	Yllarregui.	5. real. 16. mis.
Villanueva.	16. real. 05. mis.	Ynça.	22. real. 32. mis.
Vnanaoa.	21. real. 21. mis. 1.	Ynilegui.	2. real. 29. mis. 2.
Vrdiayn.	67. real. 15. mis.	Yrañeta.	46. real. 29. mis. 3.
Vrriça.	4. real. 04. mis. 2.	Yribas.	14. real. 26. mis. 3.
Vrriçola.	13. real. 05. mis. 3.	Yturçun.	23. real. 12. mis.
Vyci.	12. real. 30. mis.	Yturmendi.	33. real. 15. mis. 1.

Han se puesto estos lugares por orden del Abecedario, para que el que buscare alguno dellos lo pueda hallar mas facilmente, pero distribuyendolos por sus Corriedos como lo estan en las tablas originales, se hallaran en ellos como se figuen en la primera y tercera columnas infracriptas, y pagara cada vno como esta dicho por todas sus rentas lo que les corresponde en la segunda y quarta columnas, y juntos la suma que al pie de ellos se pone.

### *Corriedo de Burunda.*

Bacaycoa.	39. real. 18. mis. 3.
San Benito de	
Yturen.	1. real. 15. mis.
Yturmendi.	33. real. 15. mis. 1.
Nuestra Señora	
de Yçaga.	02. real. 28. mis. 2.
Vrdiayn.	67. real. 15. mis.
Alfaua.	87. real. 14. mis.
Elçutren, Vlaya y	
Sanguito.	08. real. 34. mis. 1.
Olaçagutia.	85. real. 08. mis. 1.
Ciordia.	37. real. 01. mis. 1.
	<hr/>
	364. real. 22. mis.

### *Corriedo de Arayz.*

Errazquin.	12. real. 35. mis. 3.
Arriba.	15. real. 15. mis. 2.
Afcarate.	19. real. 01. mis. 2.
Atallo.	11. real. 02. mis.
Betelu.	18. real. 02. mis. 2.
Ynça.	22. real. 32. mis.
Gaynça.	14. real. 14. mis.
Vztegui.	11. real. 33. mis. 3.
Ynilegui.	2. real. 29. mis. 2.
	<hr/>
	128. real. 22. mis. 2.

### *Corriedo de Larraun.*

Gorriti.	7. real. 03. mis. 3.
	Azpiç

Azpirozy Leceta.	23. real. 15. mis. 2.
Lecumberri.	11. real. 33. mis. 3.
Echarri.	14. real. 33. mis.
Aldaz.	27. real. 07. mis. 3.
Arruyz.	12. real. 23. mis.
Baraybar.	15. real. 15. mis. 3.
Albioso.	07. real. 32. mis. 2.
Yribas.	14. real. 26. mis. 3.
Madoz.	09. real. 10. mis. 3.
Oderiz.	09. real. 04. mis. 3.
Aztiz.	11. real. 05. mis. 2.
Alli.	07. real. 32. mis. 1.
Muguito.	04. real. 20. mis. 3.
Vyci.	12. real. 30. mis.
Areso.	31. real. 15. mis. 3.
Leyça.	33. real. 00. mis. 1.
Goyçqueta.	38. real. 21. mis. 3.
Arano.	06. real. 24. mis. 1.

299. real. 27. mis.

*Corriedo de Larragaña.*

Sarafate.	12. real. 10. mis. 1.
Larumbe.	48. real. 24. mis. 2.
Oreyen.	12. real. 04. mis.
Gulina.	11. real. 33. mis. 2.
Cia.	23. real. 24. mis. 2.
Muzquiz.	12. real. 16. mis. 2.
Sarranz, Auxano, y Gorraunz.	08. real. 09. mis.
Echalecu.	16. real. 05. mis. 1.
Ozcoz.	12. real. 35. mis. 1.
Yaben.	08. real. 34. mis. 1.
Ioan Saras.	2. real. 16. mis. 2.
Heruiti.	6. real. 20. mis. 3.
Yllarregui.	5. real. 16. mis.
Garçaron.	6. real. 05. mis. 1.
Oroquieta.	6. real. 02. mis. 3.

Beruede.	12. real. 03. mis. 3.
Ygoa.	3. real. 12. mis. 1.
Arraras.	8. real. 02. mis. 2.
Ychaso.	14. real. 17. mis.
Veramendi.	04. real. 07. mis. 3.
Vdabe.	03. real. 12. mis. 1.
Vrriça.	4. real. 04. mis. 2.
Latafa.	05. real. 35. mis.
Goldaraz.	10. real. 12. mis. 3.
Erasun.	15. real. 15. mis. 3.
Aguinaga.	11. real. 33. mis. 3.
Labayen.	50. real. 30. mis. 3.
Saldias.	12. real. 03. mis. 3.
Ezcurra.	25. real. 03. mis.
Herafo.	09. real. 23. mis.

385. real. 07. mis.

*Corriedo de Aranz.*

Lacunça.	26. real. 19. mis. 3.
Arbiçu.	72. real. 19. mis. 3.
Liçarraga Sarria.	14. real. 32. mis. 3.
Echarri Aranz.	82. real. 35. mis. 1.
Vnanao.	21. real. 21. mis. 1.
Torranõ.	15. real. 16. mis.
Liçarraga la baxa.	20. real. 12. mis. 3.

254. real. 13. mis. 2.

*Corriedo de Araquil.*

Erroz.	14. real. 20. mis. 1.
Yçurdiaga.	09. real. 29. mis. 2.
Vrriçola.	13. real. 05. mis. 3.
Ayzcorbe.	15. real. 09. mis. 2.
Yrurçun.	23. real. 12. mis.
Echaberri.	15. real. 34. mis. 3.

Eguiar-

## A R A Q V I L :

Eguiarreta.	14. real. 35. mis.	Torrino.	1. real. 33. mis.
Ecay.	23. real. 14. mis. 3.	Garriz.	5. real. 09. mis.
Echarren.	22. real. 22. mis. 2.	Ylarraçu.	11. real. 14. mis.
Cuaçu.	9. real. 29. mis. 2.	Veraſtegui.	4. real. 26. mis.
Sarusteſgui.	17. real. 01. mis. 2.	Murguinducta.	10. real. 06. mis.
Verama.	6. real. 05. mis. 1.	Yrañeta.	46. real. 29. mis.
Villanueva.	16. real. 05. mis.	Huarte Araquil.	65. real. 10. mis.
Yabar.	48. real. 10. mis. 1.	Arruaçu	28. real. 34. mis.
			422. real. 03. mis.



Subsidio y Escusado juntos en cada plaza sacado el premio de la plata en el Arciprestado de Araquil.

Aguinaga	Abbadia: Primicia,	08. real. 13. mis. 3. 02. real. 28. mis. 2. <hr/> 11. real. 06. mis. 1.
Albaiso.	Abbadia: Primicia.	05. real. 21. mis. 1. 01. real. 29. mis. 2. <hr/> 07. real. 14. mis. 3.
Aldaz.	Abbadia: Primicia. Capellania de don Lope de Aldaz y su hermana.	15. real. 33. mis. 05. real. 15. mis. 1. <hr/> 04. real. 04. mis. 3. 25. real. 17. mis.
Alli.	Abbadia: Primicia.	05. real. 15. mis. 1. 01. real. 35. mis. <hr/> 07. real. 14. mis. 1.
Alfaua.	Abbadia y Beneficios: Primicia. Capellania de don Phelipe de Alfaua.	59. real. 33. mis. 1. 18. real. 13. mis. 2. <hr/> 03. real. 15. mis. 1. 81. real. 26. mis.
Arano.	Abbadia: Primicia.	04. real. 27. mis. 2. 01. real. 17. mis. 2. <hr/> 06. real. 09. mis.
Arbica.	Abbadia y Beneficios: Primicia. Capellania de don Garcia de Verastegui.	49. real. 06. mis. 16. real. 14. mis. 2. <hr/> 02. real. 10. mis. 1. 67. real. 30. mis. 3.
Areso.	Abbadia y beneficio: Primicia.	20. real. 06. mis. 2. 04. real. 33. mis. 2. <hr/> E Capen

ARAVILA

	Capellania del Abbad difunto. Aniuersarios.	01. real. 13. mis. 2. 01. real. 33. mis. 3. <u>29. real. 15. mis. 1.</u>
Arruiz.	Abbadia. Primicia.	09. real. 01. mis. 02. real. 28. mis. 2. <u>11. real. 29. mis. 2.</u>
Arraras.	Abbadia. Primicia.	05. real. 21. mis. 1. 01. real. 35. mis. <u>07. real. 20. mis. 1.</u>
Arriba.	Abbadia. Primicia.	10. real. 18. mis. 03. real. 33. mis. 3. <u>14. real. 15. mis. 3.</u>
Arruaçu.	Abbadia. Primicia.	20. real. 13. mis. 06. real. 26. mis. 2. <u>27. real. 03. mis. 2.</u>
Alcarate	Abbadia. Primicia.	12. real. 35. mis. 1. 04. real. 30. mis. <u>17. real. 29. mis. 1.</u>
Arallo.	Abbadia. Primicia.	07. real. 26. mis. 02. real. 22. mis. 3. <u>10. real. 12. mis. 3.</u>
Ayzcor- be.	Abbadia. Primicia.	10. real. 24. mis. 1. 03. real. 22. mis. 1. <u>14. real. 10. mis. 2.</u>
Azpiroz y Leceta.	Abbadia. Primicia. Aniuersarios.	14. real. 15. mis. 2. 04. real. 27. mis. 2. 02. real. 26. mis. 1. <u>21. real. 33. mis. 1.</u>
Aziz.	Abbadia.	07. real. 33. mis. 3. <u>Prig</u>

	Primicia.	02. real. 20. mis. 3.
		<u>10. real. 18. mis. 1.</u>
Bacaycoa	Abbadia y beneficio	22. real. 11. mis. 1.
	Primicia.	07. real. 16. mis. 3.
	Capellania de Pedro de Gaynça y su muger.	01. real. 27. mis. 1.
	Capellania de Martin de Yturralde y su muger.	00. real. 28. mis. 3.
	Capellania de Pedro de Goyçqueta.	00. real. 28. mis. 3.
	Capellania de don Ioan Martinez de Larraça.	03. real. 31. mis.
		<u>36. real. 35. mis. 3.</u>
Baraybar	Abbadia.	10. real. 30. mis.
	Primicia.	03. real. 22. mis.
		<u>14. real. 16. mis.</u>
Berama.	Abbadia rural.	04. real. 09. mis. 3.
	Primicia.	01. real. 17. mis. 2.
		<u>05. real. 27. mis. 1.</u>
Beramēdi	Abbadia.	02. real. 33. mis. 3.
	Primicia.	00. real. 35. mis. 3.
		<u>03. real. 33. mis. 2.</u>
Beruete.	Abbadia.	08. real. 19. mis.
	Primicia.	02. real. 28. mis. 2.
		<u>11. real. 11. mis. 2.</u>
Betelu.	Abbadia.	12. real. 23. mis.
	Primicia.	04. real. 10. mis.
		<u>16. real. 33. mis.</u>
Cia.	Abbadia.	16. real. 20. mis. 3.
	Primicia.	05. real. 21. mis. 1.
		<u>22. real. 06. mis.</u>

**A R A Q V I L**

<b>Ciordia.</b>	Abbadia: Beneficio poreionista. Vicaria. Primicia.	21. real. 24. mis. 3. 01. real. 12. mis. 2. 03. real. 33. mis. 3. 07. real. 26. mis. <hr/> 34. real. 23. mis. 3. 05. real. 09. mis. 1. 03. real. 33. mis. 3. <hr/> 09. real. 07. mis.
<b>Cuscu.</b>	Abbadia: Primicia.	16. real. 14. mis. 2. 05. real. 18. mis. <hr/> 21. real. 32. mis. 2.
<b>Ecañ.</b>	Abbadia y Beneficio: Primicia.	11. real. 11. mis. 2. 03. real. 28. mis. 1. <hr/> 15. real. 03. mis. 3.
<b>Echalecu.</b>	Abbadia: Primicia.	09. real. 18. mis. 3. 04. real. 16. mis. <hr/> 13. real. 34. mis. 3.
<b>Echarri.</b>	Abbadia: Primicia.	15. real. 33. mis. 05. real. 09. mis. 1. <hr/> 21. real. 06. mis. 2.
<b>Echarren.</b>	Abbadia y Beneficio: Primicia.	36. real. 02. mis. 1. 06. real. 31. mis. 1. 32. real. 28. mis. 3. 01. real. 30. mis. 3. <hr/> 77. real. 22. mis. 2.
<b>Echarri Aranaç.</b>	Beneficios: Vicaria. Primicia. Capellania de don Pedro Moço.	11. real. 05. mis. 3. 03. real. 28. mis. 1. <hr/> 14. real. 34. mis.
<b>Echaber- ri.</b>	Abbadia: Primicia.	10. real. 18. mis. <hr/> Primicia
<b>Eguiarre ra.</b>	Abbadia:	

	Primicia.	03. real. 19. mis.
		<u>14. real. 01. mis.</u>
Elçurren, Vlaya y Sanguito.	Abbadias rurales Primicia.	05. real. 21. mis. 1. 02. real. 28. mis. 2. <u>08. real. 13. mis. 3.</u>
Erafun.	Abbadia. Primicia.	10. real. 30. mis. 03. real. 22. mis. 2. <u>14. real. 16. mis. 2.</u>
Erraz- quin.	Abbadis. Primicia.	09. real. 01. mis. 03. real. 04. mis. 2. <u>12. real. 05. mis. 2.</u>
Ezcerra.	Abbadia. Vicaria. Primicia.	15. real. 03. mis. 1. 03. real. 10. mis. 1. 05. real. 03. mis. 2. <u>23. real. 17. mis.</u>
Garçaron	Abbadia. Primicia.	04. real. 09. mis. 3. 01. real. 17. mis. 2. <u>05. real. 27. mis. 1.</u>
Garriz.	Abbadia rural. Primicia.	03. real. 10. mis. 1. 01. real. 23. mis. 1. <u>04. real. 33. mis. 2.</u>
Gaynça.	Abbadia. Primicia.	30. real. 00. mis. 2. 03. real. 16. mis. 1. <u>13. real. 16. mis. 3.</u>
Goldaraz	Abbadia. Primicia.	07. real. 08. mis. 02. real. 17. mis. 1. <u>09. real. 25. mis. 1.</u>
Gorriti.	Abbadia.	05. real. 03. mis. 2. Primicia

ARAQVIL

	Primicia.	<u>01. real. 29. mis. 3.</u> <u>06. real. 30. mis. 1.</u>
Goyque- sa-	Beneficios. Vicaria. Primicia. Aniversarios de Tabla.	16. real. 09. mis. 02. real. 17. mis. 1. 13. real. 22. mis. 2. 03. real. 28. mis. <u>36. real. 04. mis. 3.</u>
Gulina.	Abbadia. Primicia.	<u>07. real. 20. mis.</u> <u>03. real. 22. mis. 1.</u> <u>11. real. 06. mis. 1.</u>
Herafo.	Abbadia. Primicia.	<u>06. real. 26. mis. 2.</u> <u>02. real. 11. mis.</u> <u>09. real. 01. mis. 2.</u>
Herroz.	Abbadia. Primicia.	<u>10. real. 06. mis. 1.</u> <u>03. real. 16. mis. 1.</u> <u>13. real. 22. mis. 2.</u>
Herbiti.	Abbadia. Primicia.	<u>4. real. 21. mis. 2.</u> <u>01. real. 20. mis. 1.</u> <u>06. real. 05. mis. 3.</u>
Huarte Araquil.	Vicaria. Beneficios. Primicia. Capellania del Doctor Huarte.	04. real. 21. mis. 2. 19. real. 24. mis. 2. 31. real. <u>05. real. 28. mis. 3.</u> <u>61. real. 02. mis. 2.</u>
Iuã Saras	Abbadia. Primicia.	<u>01. real. 23. mis. 1.</u> <u>00. real. 23. mis. 3.</u> <u>02. real. 11. mis.</u>
Labayen.	Abbadia y Beneficio. Primicia.	<u>37. real. 02. mis. 1.</u> <u>10. real. 18. mis.</u> <u>47. real. 20. mis. 1.</u>

Lacunga.	Vicaria. Dos Beneficios porcionistas. Primicia. Dos Capellanias de don Francisco de Andueça y Lacunga. Aniuersarios de Tabla.	06. real. 32. mis. 1. 02. real. 28. mis. 2. 10. real. 24. mis. 1. 03. real. 30. mis. 3. 00. real. 22. mis. 1. <hr/> 24. real. 30. mis.
Larumbe	Abbadia y Beneficios. Primicia. Capellania.	32. real. 28. mis. 3. 11. real. 05. mis. 3. 01. real. 21. mis. <hr/> 45. real. 19. mis. 2.
Lataña.	Abbadia. Primicia.	04. real. 04. mis. 01. real. 17. mis. 2. <hr/> 05. real. 21. mis. 2.
Lecúber- ri.	Abbadia. Primicia.	08. real. 14. mis. 2. 02. real. 28. mis. 2. <hr/> 12. real. 06. mis.
Loyça.	Abbadia y Beneficios. Primicia. Aniuersarios.	23. real. 04. mis. 3. 06. real. 02. mis. 3. 01. real. 11. mis. 3. <hr/> 30. real. 19. mis. 1.
Licarra- ga la baxa	Vicaria. Dos Beneficios porcionistas. Primicia.	05. real. 33. mis. 02. real. 28. mis. 2. 09. real. 12. mis. 3. <hr/> 19. real. 02. mis. 1.
Licarraga Sarris.	Abbadia. Primicia.	10. real. 18. mis. 03. real. 16. mis. 1. <hr/> 13. real. 34. mis. 1.
Madoz.	Abbadia. Primicia.	06. real. 20. mis. 1. 02. real. 05. mis. 1. <hr/> 08. real. 25. mis. 2.

ARAQVIL:

Muguiro.	Abbadia. Primicia.	03. real. 04. mis. 2. 01. real. 05. mis. 3. <hr/> 04. real. 10. mis. 1.
Murguin- ducta.	Abbadia. Primicia.	07. real. 08. mis. 02. real. 11. mis. <hr/> 09. real. 19. mis.
Muzquiz.	Abbadia. Primicia.	08. real. 25. mis. 1. 02. real. 34. mis. 2. <hr/> 11. real. 23. mis. 3.
Oderiz.	Abbadia. Primicia.	06. real. 14. mis. 3. 02. real. 05. mis. 1. <hr/> 08. real. 20. mis.
Olaçagu- tia.	Abbadia. Dos Beneficios porcionistas. Vicaria. Primicia.	53. real. 16. mis. 1. 02. real. 22. mis. 3. 04. real. 33. mis. 2. 18. real. 25. mis. 1. <hr/> 79. real. 25. mis. 3.
Oreyen.	Abbadia. Primicia.	08. real. 07. mis. 2. 03. real. 04. mis. 2. <hr/> 11. real. 12. mis.
Oroquie- ta.	Abbadia. Primicia. Capellania de don Ioan de Her- biti. Fundacion de Quijona de Ezcurrea.	03. real. 04. mis. 2. 01. real. 05. mis. 3. <hr/> 01. real. 02. mis. 00. real. 03. mis. 1. <hr/> 05. real. 15. mis. 2.
Ozeoz.	Abbadia. Primicia. Capellania.	08. real. 07. mis. 2. 02. real. 28. mis. 2. 01. real. 05. mis. 3. <hr/> 13. real. 05. mis. 3.

Abba



Saldias.	Abbadia. Primicia.	08. real. 19. mis. 02. real. 28. mis. 2. <u>11. real. 11. mis. 2.</u>
San Beni- to de Ytu- ren.	Abbadia rural. Primicia.	00. real. 29. mis. 3. 00. real. 18. mis. <u>01. real. 11. mis. 3.</u>
Santa Ma- ria de Yça- ga.	Abbadia rural. Primicia.	02. real. 11. mis. 2. 01. real. 09. mis. <u>03. real. 20. mis. 2.</u>
Sarasate.	Abbadia. Primicia.	08. real. 19. mis. 1. 02. real. 34. mis. 2. <u>11. real. 17. mis. 3.</u>
Sarráz cõ- las rura- les de Au- xano y Gorraüz.	Abbadia. Primicia.	05. real. 15. mis. 1. 02. real. 11. mis. <u>07. real. 26. mis. 1.</u>
Satuste- gui.	Vicaria. Beneficio. Primicia. Capellania de Lope Granja.	02. real. 26. mis. 06. real. 02. mis. 3. 06. real. 20. mis. 1. 00. real. 22. mis. 1. <u>15. real. 35. mis. 1.</u>
Torrano.	Vicaria. Vn Beneficio porcionista. Primicia.	06. real. 32. mis. 1. 01. real. 17. mis. 2. 06. real. 02. mis. 3. <u>14. real. 16. mis. 2.</u>
Torrino.	Abbadia rural. Primicia.	01. real. 05. mis. 3. 00. real. 23. mis. 3. <u>01. real. 29. mis. 2.</u>
Ydabe.	Abbadia. Primicia.	02. real. 11. mis. 00. real. 29. mis. 3. <u>03. real. 04. mis. 3.</u>

A R A Q V I L

Verafte- gui.	Abbadia rural. Primicia.	02. real. 31. mis. 2. 01. real. 17. mis. 2. <hr/> 04. real. 13. mis.
Villanue- na.	Visaria. Beneficios. Primicia.	02. real. 22. mis. 3. 06. real. 08. mis. 2. 06. real. 08. mis. 2. <hr/> 19. real. 03. mis. 3. 06. real. 32. mis. 1. 01. real. 17. mis. 2. 09. real. 06. mis. 3. 01. real. 18. mis. 01. real. 05. mis. 1. <hr/> 20. real. 07. mis. 3.
Vnanao.	Vicaria. Vn Beneficio porcionista. Primicia. Capellania de Michelo Osaba. Aniuersarios de Tabla.	41. real. 35. mis. 1. 14. real. 33. mis. 3. <hr/> 06. real. 05. mis. 63. real. 02. mis.
Vrdiayn.	Abbadia y Beneficios. Primicia. Capellania de Iuan de Echeberria, o Capitan Duro.	02. real. 31. mis. 2. 00. real. 35. mis. 3. <hr/> 03. real. 31. mis. 1.
Vrriça.	Abbadia. Primicia.	09. real. 06. mis. 3. 03. real. 04. mis. 2. <hr/> 12. real. 11. mis. 1.
Vrriçola.	Abbadia. Primicia.	08. real. 19. mis. 03. real. 04. mis. 2. 00. real. 16. mis. <hr/> 12. real. 03. mis. 2.
Vyci.	Abbadia. Primicia. Aniuersario de Martinico de Vyci.	08. real. 14. mis. 02. real. 28. mis. 2. <hr/> 11. real. 06. mis. 2.
Vztegui.	Abbadia. Primicia.	Abba-

Yabañ.	Abbadia y Beneficio; Primicia. Capellania de Iuan de Mendibil.	32. real. 28. mis. 3. 11. real. 17. mis. 2. 00. real. 31. mis. 3. <u>45. real. 06. mis.</u>
Yaben.	Abbadia. Primicia.	06. real. 08. mis. 2. 02. real. 05. mis. 1. <u>08. real. 13. mis. 3.</u>
Ycurdia- ga.	Vicaria. Primicia.	03. real. 10. mis. 1. 05. real. 32. mis. 2. <u>09. real. 06. mis. 3.</u>
Ygoa.	Abbadia. Primicia.	02. real. 11. mis. 00. real. 29. mis. 3. <u>03. real. 04. mis. 3.</u>
Ychafo.	Abbadia. Primicia.	10. real. 03. mis. 1. 03. real. 16. mis. 1. <u>13. real. 19. mis. 2.</u>
Ylarracu.	Abbadia rural. Primicia.	07. real. 02. mis. 1. 03. real. 22. mis. 1. <u>10. real. 24. mis. 2.</u>
Yllarre- gui.	Abbadia. Primicia.	03. real. 28. mis. 1. 01. real. 11. mis. 2. <u>05. real. 03. mis. 3.</u>
Ynça.	Abbadia y beneficio; Primicia.	15. real. 35. mis. 3. 05. real. 15. mis. 1. <u>21. real. 15. mis.</u>
Ynileg ui	Abbadia rural. Primicia.	01. real. 29. mis. 2. 00. real. 29. mis. 2. <u>02. real. 23. mis.</u>
Yrañeta.	Abbadia y Beneficios;	32. real. 28. mis. 3. F 2 Primicia

A R A Q V I L :

	Primicia.	11. real.
		<u>43. real. 28. mis. 3.</u>
Yribas.	Abbadia.	10. real. 12. mis. 2.
	Primicia.	03. real. 16. mis. 1.
		<u>13. real. 28. mis. 3.</u>
Yrurçun.	Abbadia.	16. real. 03. mis.
	Primicia.	05. real. 27. mis.
		<u>21. real. 30. mis.</u>
Yturmen di.	Abbadia y Beneficios.	22. real. 12. mis.
	Primicia.	07. real. 16. mis. 3.
	Capellania de Ioan de Vengoe- chea.	01. real. 17. mis.
		<u>31. real. 09. mis. 3.</u>

Razon de lo que toca de Subsidio y Escusado juntos en cada plaza sacado el premio de la plata a los lugares del Arciprestado de Araquil.

*Corriedo de Burunda.*

Bacaycoa.	36. real. 34. mis. 2.
S Benito de Ytur-	
ren.	01. real. 12. mis.
Yturmendi.	31. real. 10. mis.
Santa Maria de	
Yçaga.	03. real. 19. mis. 3.
Vrdiayn.	63. real. 01. mis. 2.
Alfaluá.	81. real. 25. mis. 3.
Elçurren Vlaya y	
Sanguito.	08. real. 13. mis. 3.
Olazagutia.	79. real. 27. mis.
Ciordia.	34. real. 22. mis. 3.
	<hr/>
	340. real. 23. mis.

*Corriedo de Arayz.*

Errazquin.	12. real. 05. mis. 2.
Arriba.	14. real. 15. mis. 2.
Ascarate.	17. real. 29. mis. 1.
Atallo.	10. real. 12. mis. 2.
Betelu.	16. real. 32. mis. 2.
Ynza.	21. real. 14. mis. 3.
Gaynza.	13. real. 16. mis. 3.
Vztegui.	11. real. 06. mis. 1.
Ynilegui.	02. real. 23. mis. 3.
	<hr/>
	120. real. 12. mis. 1.

*Corriedo de Larraun.*

Gorriti.	06. real. 32. mis. 3.
Azpiroz y Leceta.	21. real. 33. mis.

Lecumberri.	11. real. 06. mis. 1.
Echarri.	13. real. 34. mis. 7.
Aldaz.	25. real. 16. mis. 2.
Arruyz.	11. real. 29. mis. 2.
Baraybar.	14. real. 15. mis. 3.
Albiafo.	07. real. 14. mis. 1.
Yribas.	13. real. 28. mis. 3.
Madoz.	08. real. 25. mis. 1.
Oderiz.	08. real. 19. mis. 2.
Aztiz.	10. real. 17. mis. 3.
Alli.	07. real. 14. mis.
Muguiro.	04. real. 10. mis. 1.
Vyci.	12. real. 03. mis. 2.
Areso.	29. real. 15. mis. 1.
Leyça.	30. real. 18. mis. 3.
Goyçqueta.	36. real. 03. mis. 3.
Arano.	06. real. 08. mis. 3.
	<hr/>
	280. real. 24. mis.

*Corriedo de Larragaña.*

Sarasate.	11. real. 17. mis. 3.
Larumbe.	45. real. 18. mis. 3.
Oreyen.	11. real. 11. mis. 3.
Gulina.	11. real. 06. mis.
Cia.	22. real. 05. mis. 2.
Muzquiz.	11. real. 23. mis.
Sarranz, Auxano,	
y Gorraunz.	07. real. 26. mis.
Echalecu.	15. real. 03. mis. 3.
Ozcoz.	12. real. 05. mis.
Yaben.	08. real. 13. mis. 3.
Ioan Saras.	02. real. 11. mis.
Heruitia	06. real. 05. mis. 2.

A R A Q V I L.

Ylarregui.	05. real. 03. mis. 2.
Garçaron.	05. real. 27. mis.
Oroquieta.	05. real. 15. mis. 2.
Beruete.	11. real. 11. mis. 2.
Ygoa.	03. real. 04. mis. 2.
Arraras.	07. real. 20. mis. 1.
Ychafo.	13. real. 19. mis. 2.
Beramendi.	03. real. 34. mis.
Vdabe.	03. real. 04. mis. 2.
Vrriça.	03. real. 31. mis.
Latafa.	05. real. 21. mis.
Goldaraz.	09. real. 24. mis. 3.
Erafun.	14. real. 15. mis. 3.
Aguinaga.	11. real. 06. mis. 1.
Labayen.	47. real. 20. mis.
Saldias.	11. real. 11. mis. 2.
Ezcurra.	23. real. 16. mis. 2.
Herafo.	09. real. 01. mis.
<hr/>	
	360. real. 03. mis. 3.

*Corriedo de Arana:*

Lacunça.	24. real. 29. mis. 3.
Arbiçu.	67. real. 30. mis.
Licarraga Sarria.	13. real. 34. mis. 1.
Echarri Arana.	77. real. 21. mis. 1.
Vnanao.	20. real. 07. mis.
Torrano.	14. real. 16. mis.

Licarraga la baxa.	19. real. 01. mis. 2.
<hr/>	
	237. real. 31. mis. 3.

*Corriedo de Araquil.*

Herroz.	13. real. 22. mis. 2.
Ycurdiaga.	09. real. 06. mis. 3.
Vrriçola.	12. real. 11. mis. 1.
Ayzcorbe.	14. real. 10. mis.
Yrurçun.	21. real. 29. mis. 3.
Echaberri.	14. real. 33. mis. 3.
Eguiarreta.	14. real. 00. mis. 3.
Ecay.	21. real. 32. mis. 2.
Echarren.	21. real. 06. mis.
Cuaçu.	09. real. 06. mis. 3.
Sarustegui.	15. real. 34. mis.
Berama.	05. real. 27. mis.
Villanueva.	15. real. 03. mis. 2.
Yabar.	45. real. 05. mis. 2.
Torrino.	01. real. 29. mis. 2.
Garriz.	04. real. 33. mis. 2.
Ylarracu.	10. real. 24. mis. 2.
Verafegui.	04. real. 13. mis. 3.
Murguinducta.	09. real. 18. mis. 3.
Yrañeta.	43. real. 28. mis. 2.
Huarte Araquil.	61. real. 02. mis. 2.
Arruaçu.	27. real. 03. mis. 1.
<hr/>	
	397. real. 24. mis. 1.







# Estella.

## Tabla del Subsidio. Paga de cada plaza.

S. Pedro de la Rúa	Priorato.	1. real. 32. mis. 2.	25. real. 24. mis. 3.
	Doze Beneficios.	2. real. 20. mis. 1.	34. real. 21. mis.
	Primicia.	0. real. 27. mis.	10. real. 04. mis. 2.
	Aniversarios de Tabla	0. real. 05. mis. 1.	1. real. 35. mis.
	Vicaria.	0. real. 08. mis. 1.	3. real. 03. mis. 2.
	Capellania de doña Magdalena de Am- burz.	0. real. 10. mis.	3. real. 27. mis.
	Capellania del Capitán Allo.	1. real. 00. mis. 3.	13. real. 28. mis. 2.
	Fundacion de Martin de Azcona mayor.	0. real. 05. mis. 2.	2. real. 02. mis. 1.
Sepulcro.	Vicaria.	0. real. 05. mis. 2.	2. real. 02. mis. 1.
	Primicia.	0. real. 09. mis.	3. real. 13. mis. 2.
S. Maria del Casti- llo.	Vicaria.	0. real. 05. mis. 2.	2. real. 02. mis. 1.
	Primicia.	0. real. 08. mis. 1.	3. real. 03. mis. 2.
	Censos de la Primicia.	0. real. 03. mis.	1. real. 04. mis. 2.
S. Miguel	Vicaria.	0. real. 17. mis. 1.	6. real. 17. mis.
	Quatro Beneficios.	0. real. 21. mis. 3.	8. real. 05. mis. 3.
	Confradia de los Ab- bades.	0. real. 01. mis. 3.	0. real. 23. mis. 3.
	Capellania del Prior de Navarra.	0. real. 05. mis. 2.	2. real. 02. mis. 1.
	Capellania de don Frá- cisco de Eguia.	0. real. 03. mis. 1.	1. real. 08. mis.
	Primicia con los cen- sos.	1. real. 01. mis.	13. real. 31. mis. 2.
	Aniversarios de Tabla	0. real. 13. mis. 1.	4. real. 35. mis.
	Capellania de dó Iuan Ladron de Cegama.	0. real. 16. mis. 2.	6. real. 06. mis. 3.
	La que posee don Do		

E S T E L L A.

Tabla del Subsidio. Paga de cada plaza.

	mingo Theresa Pene- ficiado de S. Miguel.	0. real. 11. mis.	04. real. 04. mis. 2.
	Capellania de don Pa- blo de la Peña.	0. real. 18. mis. 1.	6. real. 30. mis. 2.
	Capellanias fundadas por Juan de Cegama.	2. real. 01. mis. 1.	27. real. 17. mis.
	Capellania fundada por Gonçalo de la Peña.	0. real. 18. mis. 1.	6. real. 30. mis. 2.
San Juan.	Vicaria.	0. real. 15. mis.	5. real. 22. mis. 2.
	Diez Beneficios.	03. real. 02. mis. 3.	41. real. 19. mis. 1.
	Primicia.	2. real. 28. mis. 2.	37. real. 24. mis. 3.
	Aniversarios de Tabla	1. real. 05. mis. 1.	15. real. 17. mis.
	Censos anexos a la Pri- micia.	0. real. 08. mis.	3. real.
	Capellania de Catali- na de Zalduendo.	0. real. 03. mis.	1. real. 04. mis. 1.
	Capellania de Gero- nimo de Cegama.	0. real. 27. mis. 2.	10. real. 11. mis. 1.
S. Pedro de Liçarra	Vicaria.	0. real. 18. mis.	6. real. 27. mis.
	Tres Beneficios.	0. real. 18. mis.	6. real. 27. mis.
	Primicia con censos.	0. real. 18. mis. 2.	6. real. 33. mis. 3.
	Capellania de Catali- na de Vaquedano.	00. real. 00. mis. 2.	0. real. 06. mis. 3.
Nuestra Señora del Puy.	Priorato.	0. real. 18. mis. 1.	6. real. 30. mis. 2.
	Capellanias de Iuã de San Juan.	0. real. 07. mis.	2. real. 22. mis. 1.
		25. real. 08. mis.	341. real. 19. mis.

# Eitella.

## Tabla del Escusado: Paga de cada plaço.

S. Pedro dela Rua.	Priorato.	1. real. 32. mis. 2.	22. real. 13. mis.
	Doze Beneficios.	2. real. 20. mis. 1.	30. real. 04. mis.
	Primicia.	0. real. 27. mis.	8. real. 29. mis. 1.
	Vicaria.	0. real. 08. mis. 1.	2. real. 25. mis.
Sepulcro.	Vicaria.	0. real. 05. mis. 2.	1. real. 28. mis. 3.
	Primicia.	0. real. 09. mis.	2. real. 33. mis. 3.
S. Maria del Casti- llo.	Vicaria.	0. real. 05. mis. 2.	1. real. 28. mis. 3.
	Primicia.	0. real. 08. mis. 1.	2. real. 25. mis.
S. Miguel	Vicaria.	0. real. 17. mis. 1.	5. real. 22. mis. 3.
	Quatro Beneficios.	0. real. 21. mis. 3.	7. real. 03. mis. 3.
	Primicia.	0. real. 35. mis.	11. real. 15. mis. 1.
San Iuan.	Vicaria.	0. real. 15. mis.	4. real. 32. mis. 1.
	Diez Beneficios.	3. real. 02. mis. 3.	36. real. 05. mis. 2.
	Primicia.	2. real. 28. mis. 2.	32. real. 29. mis.
S. Pedro de Liçar- ra.	Vicaria.	0. real. 18. mis.	5. real. 31. mis. 2.
	Tres Beneficios.	0. real. 18. mis.	5. real. 31. mis. 2.
	Primicia.	0. real. 16. mis. 3.	5. real. 17. mis.
Nuestra Señora del Puy.	Priorato.	0. real. 18. mis. 2.	6. real. 01. mis. 2.
		16. real. 19. mis. 3.	194. real. 16. mis. 1.

## ESTELLA.

### Subsidio y Escusado juntos en cada plaço:

S. Pedro dela Rua.	Priorato.	48. real. 01. mis. 3.
	Beneficios.	64. real. 25. mis.
	Primicia.	18. real. 33. mis. 3.
	Vicaria.	5. real. 28. mis. 2.
Sepulcro.	Vicaria.	3. real. 31. mis.
	Primicia.	6. real. 11. mis. 1.
	A 2	Vica

## E S T E L L A

Subsidio y Escusado juntos en cada plaço.

S. Maria.	Vicaria.	3. real. 31. mis.
	Primicia.	5. real. 31. mis. 3.
S. Miguel	Vicaria.	12. real. 03. mis. 3.
	Beneficios.	15. real. 09. mis. 2.
	Primicia.	25. real. 14. mis. 1.
San Iuan.	Vicaria.	10. real. 18. mis. 3.
	Beneficios.	77. real. 24. mis. 3.
	Primicia.	70. real. 17. mis. 3.
S. Pedro de Liçar- ra.	Vicaria.	12. real. 22. mis. 2.
	Beneficios.	12. real. 22. mis. 2.
	Primicia.	12. real. 14. mis. 3.
Nuestra Señora del Puy.	Priorato.	12. real. 32. mis.
		<hr/> 535. real. 35. mis. 1. <hr/>

E S T E L L A.

Sumario de lo que todas las rentas Ecclesiasticas de cada Parrochia juntas pagan de Subsidio y Escusado en la Ciudad de Estella cada plaço.

S. Pedro de la Rua.	159. real. 35. mis. 1.	San Iuan.	188. real. 22. mis.
Sepulcro.	10. real. 06. mis. 1.	San Pedro de Li-	
Santa Maria del		çarra.	37. real. 30. mis. 2.
Castillo.	10. real. 27. mis.	Nuestra Señora	
San Miguel.	112. real. 18. mis. 3.	del Puy.	15. real. 18. mis. 2.

Subsidio y Escusado juntos de cada plaza, sacado el premio de la plata en las Parrochias de Estella.

S. Pedro de la Rúa.	Priorato.	44. real. 33. mis. 2.
	Beneficios.	60. real. 17. mis. 3.
	Vicaria.	05. real. 15. mis. 1.
	Primicia.	17. real. 25. mis. 3.
	Aniuersarios de Tabla.	01. real. 30. mis. 3.
	Capellania de doña Madalena de Amburz.	03. real. 18. mis. 2.
	Capellania del Capitan Allo.	13. real. 28. mis.
	Fundacion de Martin de Azcona Mayor.	01. real. 33. mis. 3.
		<hr/>
		149. real. 13. mis. 1.
Sepulero.	Vicaria.	03. real. 22. mis. 1.
	Primicia.	05. real. 32. mis. 2.
	<hr/>	
	09. real. 18. mis. 3.	
Santa Ma- ria del Castillo.	Vicaria.	03. real. 22. mis. 1.
	Primicia.	05. real. 18. mis. 1.
	Censos de la Primicia.	01. real. 02. mis.
		<hr/>
	10. real. 06. mis. 2.	
S. Miguel	Vicaria.	11. real. 11. mis. 2.
	Beneficios.	14. real. 10. mis.
	Primicia.	23. real. 27. mis. 2.
	Confradia de los Abades.	00. real. 22. mis. 1.
	Capellania del Prior de Nauarra.	01. real. 33. mis. 3.
	Capellania de don Francisco de Eguia.	01. real. 05. mis. 1.
	Aniuersarios de Tabla.	04. real. 23. mis. 3.
	Capellania de Iuan Ladron de Cegama.	05. real. 28. mis. 2.
	Capellania que posee don Domingo Teresa.	03. real. 31. mis.
	Capellania de don Pablo de la Peña.	06. real. 14. mis. 3.
		B Cap.

## ESTELLA:

	Capellanias fundadas por Iuan de Cegama.	25. real. 34. mis. 3.
	Capellania fundada por Gonçalo de la Peña.	06. real. 14. mis. 3.
		105. real. 31. mis. 3.
San Iuan.	Vicaria:	09. real. 30. mis. 3.
	Beneficio:	72. real. 23. mis. 1.
	Primicia.	65. real. 35. mis. 0.
	Censos anexos a la Primicia:	02. real. 19. mis. 0.
	Aniuersarios de Tabla.	14. real. 17. mis. 0.
	Capellania de Catalina de Calduendo.	01. real. 02. mis. 0.
	Capellania de Geronymo de Cegama.	09. real. 23. mis. 0.
		176. real. 05. mis. 3.
S. Pedro de Liçarras.	Vicaria:	11. real. 29. mis. 1.
	Beneficios:	11. real. 29. mis. 1.
	Primicia con censos:	11. real. 22. mis. 0.
	Capellania de Catalina de Baquedano.	00. real. 06. mis. 3.
	35. real. 15. mis. 0.	
Nuestra Señora del Puy.	Priorato:	12. real. 02. mis. 0.
	Capellania de Iuan de San Iuan.	02. real. 16. mis. 3.
		14. real. 18. mis. 3.

Razon de lo que se paga de Subsidio y Escusado juntos en cada plaço sacado el premio de la plata en las Parrochias de Estella.

<table border="0" style="width: 100%;"> <tr> <td style="width: 30%;">San Pedro de la Rua.</td> <td style="width: 20%; text-align: right;">149. real. 20. mis. 2.</td> </tr> <tr> <td>Sepulcro:</td> <td style="text-align: right;">09. real. 18. mis. 2.</td> </tr> <tr> <td>Santa Maria del Castillo.</td> <td style="text-align: right;">10. real. 06. mis. 0.</td> </tr> <tr> <td>San Miguel.</td> <td style="text-align: right;">105. real. 05. mis. 3.</td> </tr> </table>	San Pedro de la Rua.	149. real. 20. mis. 2.	Sepulcro:	09. real. 18. mis. 2.	Santa Maria del Castillo.	10. real. 06. mis. 0.	San Miguel.	105. real. 05. mis. 3.	<table border="0" style="width: 100%;"> <tr> <td style="width: 30%;">San Iuan.</td> <td style="width: 20%; text-align: right;">176. real. 13. mis. 0.</td> </tr> <tr> <td>S. Pedro &amp; Liçarras.</td> <td style="text-align: right;">35. real. 14. mis. 1.</td> </tr> <tr> <td>Nuestra Señora del Puy.</td> <td style="text-align: right;">14. real. 18. mis. 3.</td> </tr> <tr> <td></td> <td style="text-align: right; border-top: 1px solid black; border-bottom: 3px double black;">501. real. 13. mis. 1.</td> </tr> </table>	San Iuan.	176. real. 13. mis. 0.	S. Pedro & Liçarras.	35. real. 14. mis. 1.	Nuestra Señora del Puy.	14. real. 18. mis. 3.		501. real. 13. mis. 1.
San Pedro de la Rua.	149. real. 20. mis. 2.																
Sepulcro:	09. real. 18. mis. 2.																
Santa Maria del Castillo.	10. real. 06. mis. 0.																
San Miguel.	105. real. 05. mis. 3.																
San Iuan.	176. real. 13. mis. 0.																
S. Pedro & Liçarras.	35. real. 14. mis. 1.																
Nuestra Señora del Puy.	14. real. 18. mis. 3.																
	501. real. 13. mis. 1.																







# Distrito de Baztan.

1

Tabla del Subsidio. Paga de cada plaza.

Almádoz	Rectoria. Primicia.	0. real. 16. mis. 3. 0. real. 05. mis. 1.	6. real. 10. mis. 1. 1. real. 35. mis.
Aniz.	Vicaria. Primicia.	0. real. 05. mis. 1. 0. real. 07. mis. 3.	1. real. 35. mis. 2. real. 32. mis. 3.
Arizcun.	Rectoria. Primicia.	1. real. 01. mis. 1. 0. real. 16. mis. 1.	13. real. 35. mis. 6. real. 03. mis. 2.
Arrayoz.	Vicaria. Primicia.	0. real. 05. mis. 1. 0. real. 11. mis.	1. real. 35. mis. 4. real. 04. mis. 2.
Azpili- queta.	Rectoria. Patron. Primicia.	0. real. 14. mis. 3. 0. real. 03. mis. 2. 0. real. 05. mis. 1.	5. real. 19. mis. 1. 1. real. 11. mis. 1. 1. real. 35. mis.
Berrueta.	Rectoria. Primicia.	0. real. 19. mis. 3. 0. real. 08. mis. 2.	7. real. 14. mis. 3. 3. real. 06. mis. 3.
Curaurre y Ciga.	Re <sup>o</sup> ctoria. Vn Beneficio. Primicia. Fructos del Bayle Cu- raurre. o Baztan.	0. real. 21. mis. 1. 0. real. 07. mis. 1. 0. real. 12. mis. 0. real. 06. mis.	7. real. 35. mis. 2. real. 26. mis. 4. real. 18. mis. 2. real. 09. mis.
Eliçondo	Vicaria. Primicia.	0. real. 05. mis. 2. 0. real. 12. mis. 1.	2. real. 02. mis. 1. 4. real. 21. mis. 2.
Eluetea Rural.	Vicaria. Primicia. Vna fundacion.	0. real. 05. mis. 2. 0. real. 18. mis. 1. 0. real. 01. mis. 1.	2. real. 02. mis. 1. 6. real. 30. mis. 2. 0. real. 17. mis.
Erraçu.	Rectoria. Patron de la Rectoria. Primicia.	0. real. 23. mis. 2. 0. real. 23. mis. 2. 0. real. 15. mis. 2.	8. real. 29. mis. 1. 8. real. 29. mis. 1. 5. real. 29. mis. 1.
Garçayn.	Vicaria. Primicia.	0. real. 05. mis. 2. 0. real. 17. mis. 2.	2. real. 02. mis. 1. 6. real. 20. mis. 1.

A

Rec

# B A Z T A N!

## Tabla del Subsidio. Paga de cada plaza.

Lecároz.	Rectoria.	0. real. 35. mis. 2.	13. real. 10. mis. 3.
	Primicia.	0. real. 15. mis.	5. real. 23. mis. 2.
	Capellania de don Pedro Sanz de Ocariz.	0. real. 07. mis.	2. real. 22. mis. 2.
	Tres fundaciones.	0. real. 05. mis.	1. real. 31. mis. 2.
Maya.	Rectoria.	1. real. 03. mis. 1.	14. real. 26. mis.
	Primicia.	0. real. 11. mis. 1.	4. real. 08. mis.
	Fundacion de Gracia- na de Estellar.	0. real. 02. mis. 1.	0. real. 30. mis. 1.
Vrtasun.	Primicia.	0. real. 02. mis. 1.	0. real. 30. mis. 2.
Yrurita.	Rectoria.	1. real. 01. mis. 1.	13. real. 35. mis.
	Beneficio.	0. real. 22. mis.	8. real. 09. mis.
	Primicia con tierras.	0. real. 17. mis. 3.	6. real. 23. mis. 3.
		14. real. 21. mis. 3.	197. real. 05. mis. 3.

# Distrito de Baztan.

## Tabla del Escusado: Paga de cada plaçõ

Almádoz	Reçtoria.	0. real. 16. mis. 3.	5. real. 17. mis.
	Primicia.	0. real. 05. mis. 1.	1. real. 25. mis. 3.
Aniz.	Vicaria.	0. real. 05. mis. 1.	1. real. 25. mis. 3.
	Primicia.	0. real. 07. mis. 3.	2. real. 19. mis. 1.
Arizcun.	Reçtoria.	1. real. 01. mis. 1.	12. real. 05. mis. 3.
	Primicia.	0. real. 16. mis. 2.	5. real. 14. mis.
Arrayoz.	Vicaria.	0. real. 05. mis. 1.	1. real. 25. mis. 3.
	Primicia.	0. real. 11. mis.	3. real. 21. mis. 1.
Azpili- queta.	Reçtoria.	0. real. 14. mis. 3.	4. real. 29. mis. 2.
	Patron.	0. real. 03. mis. 2.	1. real. 05. mis. 1.
	Primicia.	0. real. 05. mis. 2.	1. real. 28. mis. 3.
Berrueta.	Reçtoria.	0. real. 19. mis. 3.	6. real. 16. mis. 1.
	Primicia.	0. real. 08. mis. 2.	2. real. 28. mis.
Curaurre y Ciga.	Reçtoria.	0. real. 21. mis. 1.	6. real. 33. mis. 3.
	Vn Beneficio.	0. real. 07. mis. 1.	2. real. 13. mis. 1.
	Primicia.	0. real. 12. mis.	3. real. 33. mis.
	Fruçtos del Bayle.	0. real. 06. mis.	1. real. 34. mis. 2.
Eliçondo	Vicaria.	0. real. 05. mis. 2.	1. real. 28. mis. 3.
	Primicia.	0. real. 12. mis. 1.	4. real.
Eluetea Rural.	Vicaria.	0. real. 05. mis. 2.	1. real. 28. mis. 3.
	Primicia.	0. real. 18. mis. 2.	6. real. 01. mis. 2.
Erraçu.	Reçtoria.	0. real. 23. mis. 2.	7. real. 24. mis. 1.
	Patron.	0. real. 23. mis. 3.	7. real. 24. mis. 1.
	Primicia.	0. real. 15. mis. 2.	5. real. 02. mis. 1.

# B A Z T A N!

## Tabla del Escusado. Paga de cada plaza.

Garçayn.	Vicaria.	0. real. 05. mis. 2.	1. real. 28. mis. 3.
	Primicia.	0. real. 17. mis. 2.	5. real. 25. mis. 3.
Lecaroz.	Reçtoria.	0. real. 35. mis. 2.	11. real. 21. mis. 1.
	Primicia.	0. real. 15. mis.	4. real. 32. mis. 1.
Maya.	Reçtoria.	1. real. 03. mis. 1.	12. real. 29. mis. 1.
	Primicia.	0. real. 11. mis. 2.	3. real. 27. mis. 1.
Yrtafun.	Primicia.	0. real. 02. mis. 1.	0. real. 26. mis. 2.
Yrurita.	Reçtoria.	1. real. 01. mis. 1.	12. real. 05. mis. 3.
	Beneficio.	0. real. 22. mis.	7. real. 06. mis. 2.
	Primicia.	0. real. 17. mis. 1.	5. real. 22. mis. 3.
		14. real. 06. mis. 3.	166. real. 25. mis. 2.

# Baztan.

Subsidio y Escusado juntos en cada plaço.

Almádoz	Rectoria. Primicia.	11. real. 27. mis. 1. 3. real. 24. mis. 3.
Aniz.	Vicaria. Primicia.	3. real. 24. mis. 3. 5. real. 16. mis.
Arizcun.	Rectoria. Primicia.	26. real. 04. mis. 3. 11. real. 17. mis. 2.
Arrayoz.	Vicaria. Primicia.	3. real. 24. mis. 3. 7. real. 25. mis. 3.
Azpili- queta.	Rectoria. Primicia. Patron.	10. real. 12. mis. 3. 3. real. 27. mis. 3. 2. real. 16. mis. 2.
Berrueta.	Rectoria. Primicia.	13. real. 31. mis. 5. real. 34. mis. 3.
Curaurre y Ciga.	Rectoria. Beneficio. Primicia.	14. real. 32. mis. 3. 5. real. 03. mis. 1. 8. real. 13. mis.
Eliçondo	Vicaria. Primicia.	3. real. 31. mis. 8. real. 21. mis. 2.
Eluetea Rural	Vicaria. Primicia.	3. real. 31. mis. 12. real. 32. mis.
Erraçu.	Rectoria. Patron. Primicia.	16. real. 17. mis. 2. 16. real. 17. mis. 2. 10. real. 31. mis. 2.
Garçayn.	Vicaria.	3. real. 31. mis.

## B A Z T A N.

Subsidio y Escusado juntos en cada plaço.

	Primicia.	12. real. 10. mis.
Lecaroz.	Reetoria.	24. real. 33. mis. 3.
	Primicia.	10. real. 18. mis. 3.
Maya.	Reetoria.	27. real. 19. mis. 1.
	Primicia.	7. real. 35. mis. 1.
Vrtasun.	Primicia.	1. real. 21. mis.
Yrurita.	Reetoria.	26. real. 04. mis. 3.
	Beneficio.	15. real. 15. mis. 2.
	Primicia.	12. real. 10. mis. 2.
		363. real. 31. mis. 1.

## B A Z T A N.

Sumario de lo que todas las rentas Ecclesiasticas de cada lugar juntas pagan de Subsidio y Escusado en este distrito cada plaço.

Almandoz.	15. real. 16. mis.	Eliçondo.	12. real. 16. mis. 2.
Aniz.	9. real. 04. mis. 3.	Eluetea.	17. real. 08. mis.
Arizcum.	37. real. 22. mis. 1.	Erraçu.	43. real. 30. mis. 2.
Arrayoz.	11. real. 12. mis. 2.	Garçayn.	16. real. 05. mis.
Azpiliqueta.	16. real. 21. mis.	Lecaroz.	39. real. 34. mis. 2.
Berrueta.	19. real. 29. mis. 3.	Maya.	36. real. 13. mis.
Curaurre, y Ci-		Vrtasun.	1. real. 21. mis.
ga.	32. real. 20. mis. 2.	Yrurita.	53. real. 30. mis. 3.

Razon

B A Z T A N.

Subsidio y Escusado juntos de cada plaza, sacado el premio de la plata en el distrito de Baztan,

Almádoz	Rectoria	11. real.
	Primicia	03. real. 16. mis. 1.
		<hr/>
		14. real. 16. mis. 1.
Aniz.	Vicaria	03. real. 16. mis. 1.
	Primicia	05. real. 03. mis. 2.
		<hr/>
		08. real. 19. mis. 3.
Arizcun.	Rectoria	24. real. 15. mis. 3.
	Primicia	10. real. 27. mis.
		<hr/>
		35. real. 06. mis. 3.
Arrayoz.	Vicaria	03. real. 16. mis. 1.
	Primicia	07. real. 08. mis.
		<hr/>
		10. real. 24. mis. 1.
Azpilcue ta.	Rectoria	09. real. 24. mis. 3.
	Patron.	02. real. 11. mis.
	Primicia	03. real. 19. mis.
		<hr/>
		15. real. 18. mis. 3.
Berructa.	Rectoria	12. real. 35. mis.
	Primicia	05. real. 21. mis. 1.
		<hr/>
		18. real. 20. mis. 1.
Curaurre y Ciga.	Rectoria	13. real. 34. mis. 1.
	Vn Beneficio	04. real. 27. mis. 2.
	Primicia	07. real. 31. mis. 3.
	Bayle de Baztan.	03. real. 33. mis. 3.
		<hr/>
		30. real. 19. mis. 1.
Eliçondo	Vicaria	03. real. 22. mis. 1.
	Primicia	08. real. 01. mis. 3.
		<hr/>
		11. real. 24. mis.

A Vic -

B A Z T A N.

Eluetea Rural.	Vicaria. Primicia. Vna fundacion.	03. real. 22. mis. 12. real. 02. mis. 00. real. 16. mis. <hr/> 16. real. 04. mis.
Erraçu.	Rectoria. Patron de la Rectoria. Primicia.	15. real. 15. mis. 1. 15. real. 15. mis. 10. real. 06. mis. 1. <hr/> 41. real. 00. mis. 2.
Garrayn.	Vicaria. Primicia.	03. real. 22. mis. 11. real. 17. mis. 2. <hr/> 15. real. 03. mis. 3.
Lecaroz.	Rectoria. Primicia. Capellania de don Pedro Sanz de Ocariz. Tres Fundaciones.	23. real. 10. mis. 09. real. 30. mis. 2. <hr/> 02. real 16. mis. 3. 01. real. 27. mis. 1. <hr/> 37. real, 12. mis. 2.
Maya.	Rectoria. Primicia. Fundacion de Graciana de Estellar.	25. real. 26. mis. 3. 07. real. 16. mis. 3. 00. real. 28. mis. 3. <hr/> 34. real. 00. mis. 1.
Vrtasun.	Primicia.	01. real. 17. mis. 2.
Yrurita.	Rectoria. Beneficio. Primicia.	24. real. 15. mis. 2. 14. real. 15. mis. 2. 11. real. 18. mis. <hr/> 50. real. 13. mis.

Quartos de Baztan.

81. real. 33. mis. 3



Razon de lo que toca de Subsidio y Escusado juntos en cada plaza factado el premio de la plata a los lugares del distrito de Baztan.

Almandoz.	14. real. 16. mis.	Erracu.	41. real. 00. mis. 1.
Aniz.	08. real. 19. mis. 2.	Garçayn.	15. real. 03. mis. 2.
Arizcun.	35. real. 06. mis. 1.	Lecaroz.	37. real. 11. mis. 2.
Arrayoz.	10. real. 24. mis. 1.	Maya.	34. real.
Azpilcueta.	15. real. 18. mis. 2.	Vrtasun.	01. real. 17. mis. 2.
Berrueta.	18. real. 18. mis. 2.	Yrurita.	50. real. 13. mis.
Curaurre y Ciga.	30. real. 16. mis. 3.		
Eliçondo.	11. real. 23. mis. 2.		
Eluctea rural.	16. real. 04. mis.		
			340. real. 13. mis.

Quartos de Baztan:

81. real. 33. mis. 3.



# Distrito de Val de Lerin.

Tabla del Subsidio. Paga de cada plaza.

Zubieta.	Reſtoría y vn Beneficio.	0. real. 20. mis. 3.	7. real. 28. mis. 1.
	Primicia con vn mançanal.	0. real. 07. mis. 1.	2. real. 26. mis.
Dona Maria.	Reſtoría.	0. real. 04. mis. 2.	1. real. 24. mis. 3.
	Patron.	0. real. 27. mis. 3.	10. real. 14. mis. 3.
	Primicia.	0. real. 16. mis.	6. real.
Lagaña.	Reſtoría y Beneficio.	0. real. 12. mis. 2.	4. real. 24. mis. 3.
	Primicia.	0. real. 04. mis. 1.	1. real. 21. mis. 2.
Oyaregui, Narbart, y Zoçaya.	Reſtoría.	0. real. 08. mis. 3.	3. real. 10. mis. 1.
	Patron.	1. real. 17. mis. 1.	19. real. 35. mis.
	Primicia de Oyaregui.	0. real. 09. mis.	3. real. 13. mis. 2.
	Primicia de Narbart.	0. real. 09. mis.	3. real. 13. mis. 2.
	Primicia de Zoçaya.	0. real. 03. mis.	1. real. 04. mis. 2.
Oyz.	Reſtoría.	0. real. 11. mis. 2.	4. real. 11. mis. 1.
	Primicia.	0. real. 04. mis.	1. real. 18. mis.
Santestevan de Lerin.	Reſtoría.	0. real. 29. mis. 3.	11. real. 05. mis. 3.
	Tres Beneficios.	0. real. 26. mis. 1.	9. real. 30. mis. 2.
	Vicaria de Elgorriaga.	0. real. 05. mis.	1. real. 31. mis. 2.
	Primicia de Elgorriaga.	0. real. 19. mis. 1.	7. real. 08. mis.
S. Salvador de Oreyza.	Prebendado de la Bafilica.	0. real. 02. mis. 2.	0. real. 33. mis. 3.
	Primicia.	0. real. 01. mis.	0. real. 13. mis. 2.
Sunbilla.	Reſtoría y Cantor.	0. real. 21. mis. 3.	8. real. 05. mis. 3.
	Primicia.	0. real. 07. mis. 1.	2. real. 26. mis.
Vrroz.	Reſtoría.	0. real. 14. mis. 3.	5. real. 19. mis. 1.
	Primicia.	0. real. 04. mis. 2.	1. real. 24. mis. 3.
Yturen, Aurtiz, La	Reſtoría.	0. real. 26. mis. 2.	9. real. 33. mis. 3.

## VALDELERIN.

### Tabla del Subsidio. Paga de cada plaza.

Laga, Ey- guiribar.	Dos Beneficios.	0. real. 26. mis. 2.	9. real. 33. mis. 3.
	Primicia.	0. real. 18. mis.	6. real. 27. mis.
		10. real. 34. mis. 2.	147. real. 33. mis. 3.

## Distrito de Val de Lerin.

### Tabla del Escusado. Paga de cada plaza.

Zubieta.	Rectoria y vn Beneficio.	0. real. 20. mis. 3.	6. real. 28. mis.
	Primicia.	0. real. 07. mis.	2. real. 10. mis. 1.
Dona Maria.	Rectoria.	0. real. 04. mis. 2.	1. real. 17. mis.
	Patron.	0. real. 27. mis. 2.	8. real. 35. mis. 1.
	Primicia.	0. real. 16. mis.	5. real. 08. mis.
Lagasa	Rectoria y Beneficio.	0. real. 12. mis. 2.	4. real. 03. mis.
	Primicia.	0. real. 04. mis. 1.	1. real. 14. mis.
Oyaregui, Narbart, y Zoçaya.	Rectoria.	0. real. 08. mis. 3.	2. real. 31. mis.
	Patron.	1. real. 17. mis. 2.	17. real. 16. mis. 3.
	Primicia de Oyaregui.	0. real. 09. mis.	2. real. 33. mis. 3.
	Primicia de Narbart.	0. real. 09. mis.	2. real. 33. mis. 3.
	Primicia de Zoçaya.	0. real. 03. mis.	0. real. 35. mis. 1.
Oyz.	Rectoria.	0. real. 11. mis. 2.	3. real. 27. mis. 1.
	Primicia.	0. real. 04. mis.	1. real. 11. mis.
S. Salvador de Oteyza.	Prebenda de la Basílica.	0. real. 02. mis. 2.	0. real. 29. mis. 2.
	Primicia.	0. real. 01. mis.	0. real. 11. mis. 3.
Santesteban de Lerin.	Rectoria.	0. real. 29. mis. 3.	9. real. 25. mis. 3.
	Tres Beneficios.	0. real. 26. mis. 1.	8. real. 20. mis. 2.
	Vicaria de Elorriaga.	0. real. 05. mis.	1. real. 22. mis. 3.

Pri-

Tabla del Escusado. Paga de cada plaço.

	Primicia de Elorriaga.	o. real. 19. mis. 1.	6. real. 10. mis. 1.
Sumbilla	Rectoria y Cantor.	o. real. 21. mis. 3.	7. real. 03. mis. 3.
	Primicia.	o. real. 07. mis. 1.	2. real. 13. mis. 1.
Vrroz.	Rectoria.	o. real. 15. mis.	4. real. 32. mis. 1.
	Primicia.	o. real. 04. mis. 1.	1. real. 14. mis.
Yturen, Aurtiz Le gasa Ey- gueribar.	Rectoria.	o. real. 26. mis. 2.	8. real. 23. mis. 2.
	Dos Beneficios.	o. real. 26. mis. 2.	8. real. 23. mis. 2.
	Primicia.	o. real. 18. mis.	5. real. 31. mis. 2.
		10. real. 34. mis. 2.	128. real. 24. mis. 2.

Val de Lerin.

Subsidio y Escusado juntos en cada plaço.

Cubieta.	Abbadia y Beneficio.	14. real. 20. mis. 1.
	Primicia.	5. real. 01. mis.
Dona Ma ria.	Rectoria.	3. real. 05. mis. 3.
	Patron.	19. real. 14. mis.
	Primicia.	11. real. 08. mis.
Legasa.	Rectoria y Beneficio.	8. real. 27. mis. 3.
	Primicia.	2. real. 35. mis. 2.
Oyare gui, Nar- bart y Co çaya.	Rectoria.	6. real. 05. mis. 1.
	Patron.	37. real. 15. mis. 3.
	Primicia de Oyaregui.	6. real. 11. mis. 1.
	Primicia de Narbart.	6. real. 11. mis. 1.
	Primicia de Coçaya.	2. real. 03. mis. 3.
Oyz.	Rectoria.	8. real. 02. mis. 2.
	Primicia.	2. real. 29. mis.
Santeste- uan de Le rin.	Rectoria.	20. real. 31. mis. 2.
	Beneficios.	18. real. 15. mis.

## VALDELERIN.

Subsidio y Escusado juntos en cada plaço.

	Vicaria de Elorriaga.	3. real. 18. mis. 1.
	Primicia.	13. real. 18. mis. 1.
S. Salua- dor de O- reyza.	Prebendado.	1. real. 27. mis. 1.
	Primicia.	0. real. 25. mis. 1.
Sumbilla	Rectoria y Cantoria.	15. real. 09. mis. 2.
	Primicia.	5. real. 03. mis. 1.
Vrroz.	Rectoria.	10. real. 15. mis. 3.
	Primicia.	2. real. 35. mis. 2.
Yturen, Aurtiz Le gasa Ey- gueribar.	Rectoria.	18. real. 21. mis. 1.
	Beneficios.	18. real. 21. mis. 1.
	Primicia.	12. real. 22. mis. 2.
		276. real. 22. mis. 1.

## VALDELERIN.

Sumario de lo que todas las rentas Ecclesiasticas de cada lugar juntas pagan de Subsidio y Escusado en este distrito cada plaço.

Zubieta: 19. real. 21. mis. 1. Dona Maria: 33. real. 27. mis. 3. Legasa. 11. real. 27. mis. 1. Oyaregui, Nar- bart y Zoçaya. 58. real. 11. mis. 1. Oyz. 10. real. 31. mis. 2. Santestuan de	Lerin. 56. real. 11. mis. San Salvador de Oreyza. 2. real. 16. mis. 2. Sumbilla. 20. real. 12. mis. 3. Vrroz. 13. real. 15. mis. 1. Yturen, Aurtiz, La gasa, Eyguiribar. 49. real. 29. mis.
---------------------------------------------------------------------------------------------------------------------------------------------------------------------------------------------------------------	---------------------------------------------------------------------------------------------------------------------------------------------------------------------------------------------------------------

VAL DE LERIN.

Subsidio y Escusado juntos de cada plaço, sacado el premio de la plaza en el distrito de Val de Lerin.

Cubieta.	Re&toria y vn Beneficio, Primicia.	13. real. 23. mis. 2. 04. real. 25. mis. 2. <hr/> 18. real. 12. mis.
Dona Maria.	Re&toria, Patron. Primicia.	02. real. 30. mis. 3. 18. real. 15. mis. 10. real. 18. mis. <hr/> 31. real. 17. mis. 3.
Legasa.	Re&toria y Beneficio, Primicia.	08. real. 07. mis. 1. 02. real. 29. mis. <hr/> 11. real. 00. mis. 1.
Oyaregui, Narbart y Coçaya.	Re&toria, Patron. Primicia de Oyaregui, Primicia de Narbart, Primicia de Coçaya.	05. real. 27. mis. 35. real. 00. mis. 1. 05. real. 32. mis. 2. 05. real. 32. mis. 2. 01. real. 35. mis. <hr/> 54. real. 19. mis. 1.
Oyz.	Re&toria, Primicia.	07. real. 20. mis. 02. real. 22. mis. 3. <hr/> 10. real. 06. mis. 3.
Sant Estuan de Lerin.	Re&toria, Tres Beneficios, Vicaria de Elgorriaga, Primicia con la de Elgorriaga.	19. real. 19. mis. 17. real. 08. mis. 1. 03. real. 10. mis. 1. 12. real. 23. mis. <hr/> 52. real. 24. mis. 2.
San Salvador de Oteyza.	Prebendado de la Basílica, Primicia.	01. real. 23. mis. 1. 00. real. 23. mis. 3. <hr/> 02. real. 11. mis.
Sumbilla.	Re&toria y Cantor.	14. real. 10. mis. B Primicia

VAL DE LERIN.

	Primicia.	<u>04. real. 27. mis. 2.</u>
		<u>19. real. 01. mis. 2.</u>
Vrroz.	Rectoria	09. real. 27. mis. 2.
	Primicia	<u>02. real. 28. mis. 2.</u>
		<u>12. real. 20. mis.</u>
Yturen,	Rectoria.	17. real. 14. mis.
Aurtiz,	Beneficios	17. real. 14. mis.
Lafaga	Primicia.	<u>11. real. 20. mis. 1.</u>
Eyguiri-		<u>46. real. 21. mis. 2.</u>
bar.		

Razon de lo que toca de Subsidio y Escusado juntos en cada plaço factado el premio de la plata a los lugares del distrito de Val de Lerin.

Cubieta.	18. real. 11. mis. 2.	Oteyza.	02. real. 11. mis.
Dona Maria.	31. real. 17. mis. 3.	Sumbilla.	19. real. 01. mis. 3.
Legasa.	11. real. 00. mis. 1.	Vrroz.	12. real. 20. mis.
Oyaregui, Nar-		Yturen, Aurtiz,	
bart y Coçaya.	54. real. 18. mis. 3.	Lafaga Eyguiri-	
Oyz.	10. real. 06. mis. 1.	bar.	46. real. 20. mis. 3.
Sant Esteuan de			
Lerin.	52. real. 23. mis. 1.		
San Salvador de			
			<u>258. real. 23. mis.</u>

Quartos de Val de Lerin.

66. real. 14. mis. 3.







# Distrito de Cinco Villas.

Tabla del Subsidio. Paga de cada plaza.

Araniz.	Abbadia y Beneficio.	0. real. 33. mis.	12. real. 13. mis. 2.
	Primicia.	0. real. 11. mis.	4. real. 04. mis.
	Fundaciones de Aniversarios y Misas.	0. real. 17. mis.	6. real. 13. mis. 2.
Echalar.	Abbadia y Beneficio.	1. real. 22. mis. 3.	22. real. 01. mis. 2.
	Primicia.	0. real. 19. mis. 3.	7. real. 14. mis. 3.
	Fundacion de Aniversarios y Misas.	0. real. 07. mis.	2. real. 22. mis. 2.
Lefaca.	Vicaria y Beneficio.		
	Paga Roncesualles.		
	Primicia.	0. real. 28. mis. 1.	10. real. 21. mis.
	Capellania de Catalina de Endarra.	1. real. 12. mis. 2.	18. real. 06. mis. 3.
	Fundaciones de Misas.	0. real. 02. mis. 2.	0. real. 33. mis. 3.
Vera.	Abbadia y Beneficio.	1. real. 29. mis. 3.	24. real. 05. mis. 3.
	Primicia.	0. real. 21. mis.	7. real. 31. mis. 2.
	Fundaciones de Aniversarios y Misas.	0. real. 17. mis.	6. real. 13. mis. 2.
Yanz.	Rectoria.	0. real. 31. mis. 3.	11. real. 32. mis. 3.
	Primicia.	0. real. 09. mis. 2.	3. real. 19. mis. 3.
		10. real. 20. mis. 3.	139. real. 01. mis. 1.

# Distrito de cinco Villas.

## Tabla del Escusado. Paga de cada plaza

Aranaz.	Abbadia y Beneficio. Primicia.	0. real. 33. mis. 0. real. 11. mis.	10. real. 27. mis. 3. 3. real. 21. mis. 1
Echalaz.	Abbadia y Beneficio. Primicia.	1. real. 22. mis. 3. 0. real. 19. mis. 3.	19. real. 03. mis. 2 6. real. 16. mis. 1
Lefaca.	Abbadia y Beneficio. Paga Ronces Valles. Primicia.	0. real. 28. mis. 1.	9. real. 08. mis.
Vera.	Abbadia y Beneficio. Primicia.	1. real. 29. mis. 3. 0. real. 21. mis.	21. real. 16. mis. 3 6. real. 30. mis. 3
Yanzi.	Rectoria. Primicia.	0. real. 31. mis. 3. 0. real. 09. mis. 2.	10. real. 13. mis. 1. 3. real. 03. mis. 3
		7. real. 26. mis. 3.	90. real. 35. mis. 2

# Cinco Villas.

Subsidio y Escusado juntos en cada plaza.

Aranaz.	Abbadia y Beneficio.	23. real. 05. mis. 1.
	Primicia.	7. real. 25. mis. 1.
Echalar.	Abbadia y beneficio.	41. real. 05. mis.
	Primicia.	13. real. 31. mis.
Lefaca.	Abbadia y Beneficio.	
	Paga Roncesualles.	
	Primicia.	19. real. 29. mis.
Vera.	Abbadia y Beneficio.	45. real. 22. mis. 2.
	Primicia.	14. real. 26. mis. 1.
Yanzi.	Rectoria.	22. real. 10. mis.
	Primicia.	6. real. 23. mis. 2.
		<b>230. real. 00. mis.</b>

## CINCO VILLAS.

Sumario de lo que todas las rentas Eclesiasticas de cada lugar juntas pagan de Subsidio y Escusado en este distrito cada plaza.

Aranaz.	37. real. 08. mis. 2.	Vera.	67. real. 07. mis. 1.
Echalar.	57. real. 25. mis. 2.	Yanzi.	28. real. 33. mis. 2.
Lefaca.	38. real. 34. mis.		

# Quartos del Obispo de Bayona en los distritos de Baztan, Val- delerin, y cinco Villas.

Tabla del Subsidio. Paga de cada plaço.

Baztan	3. real. 16. mis.	46. real. 18. mis.
Val de Lerin.	2. real. 29. mis.	37. real. 35. mis. 2.
Cinco Villas.	1. real. 25. mis. 2.	23. real. 02. mis. 1.

# Quartos del Obispo de Bayona, en los distritos de Baztan, Val- delerin, y cinco Villas.

Tabla del Escusado. Paga de cada plaço.

Baztan.	3. real. 16. mis.	40. real. 17. mis.
Val de Lerin.	2. real. 29. mis. 1.	33. real. 01. mis. 3.
Cinco Villas.	1. real. 25. mis.	20. real. 02. mis. 3.

Sumario de lo que todos los quartos del Obispado de Bayona en los distritos de Baztan, Val de Lerin, y Cinco Villas juntos pagan de Subsidio y Escusado en cada plaço.

Quartos del Obispado de Bayona. 201. real. 04. mis. 3.

## CINCO VILLAS.

Subsidio y Escusado juntos de cada plaço, sacado el premio de la plata en el distrito de Cinco Villas.

Aranaz,	Abbadia y beneficio. Primicia. Fundacion de Aniuersarios y Mis- sas.	21. real. 23. mis. 2. 07. real. 08. mis. 05. real. 34. mis. 3. <hr style="width: 100%;"/> 34. real. 29. mis. 2.
Echalar.	Abbadia y Beneficio. Primicia. Fundacion de Aniuersarios y Mis- sas.	38. real. 19. mis. 2. 12. real. 35. mis. 02. real. 16. mis. 3. <hr style="width: 100%;"/> 53. real. 35. mis. 1.
Lefaca,	Vicaria y beneficio. Paga Roncesua- lles. Primicia. Capellania de Catalina de Endarra. Fundaciones de Misas.	18. real. 19. mis. 2. 17. real. 00. mis. 2. 00. real. 31. mis. 3. <hr style="width: 100%;"/> 36. real. 15. mis. 3.
Vera.	Abbadia y beneficio. Primicia. Fundaciones de Aniuersarios y Mis- sas.	43. real. 03. mis. 3. 13. real. 28. mis. 1. 05. real. 34. mis. 3. <hr style="width: 100%;"/> 62. real. 30. mis. 3.
Yanz?	Retoria. Primicia.	20. real. 30. mis. 1. 06. real. 08. mis. 2. <hr style="width: 100%;"/> 27. real. 02. mis. 3.

Razon de lo que toca de Subsidio y Escusado juntos en cada plaço sacado el premio de la plata a los lugares del distrito de Cinco Villas.

Aranaz.	34. real. 29. mis. 2.		Yanz.	27. real. 02. mis. 1.
Echalar.	53. real. 34. mis.			
Lefaca.	36. real. 15. mis. 1.			215. real. 03. mis. 1.
Vera.	62. real. 31. mis. 1.			
Quartos de Cinco Villas.				40. real. 12. mis.

certos que es el ser de la Cruzada  
que se refiere al mismo libro de la comon  
de la clava de la Cruzada para la paz de  
Subv. y es de un modo que se forman.  
Klos. r. de los montados de la Cruzada de  
Oral se mande. correr. Camp y Julio  
a del y nueve de mil y seiscientos,  
deprimos los = Juan de Arce









**AZEMOS** verdadera relacion  
nosotros el Licenciado don Mar-  
tin de Aruiçu Abbad del lugar de  
Azedo, y Sebastian de Oreyça, te-  
nedor de los bastimentos Reales  
vezino de esta Ciudad, que el li-  
bro impresso por el dicho Abbad  
para la paga del Subsidio y Escu-  
sado de este Obispado el año pas-

sado de mil seyscientos y treynta esta corregido y emen-  
dado conforme a las Tablas reformadas, y quitados los  
errores de guarismos y cuēta q̄ auia en los libros impres-  
sos los años de veynte y seys y veynte y siete, y q̄ así que-  
con la perfeccion necessaria aduertidas las Erratas in-  
frascriptas que son harto menudas, y para q̄ dello conste la  
firmamos en la Ciudad de Pamplona a veynte y tres dias  
del mes de Octubre del año mil seyscientos treynta y vno.

Y porque el error de qualquiera particular partida en  
las Tablas del Subsidio y Escusado se difunde y comuni-  
ca a todas las demas, donde ella entra es necessario que  
todas ellas se corrijan, para que aquel quede corregido,  
de donde procede que con auer salido erradas solamen-  
te ocho partidas particulares en este libro, y en tan pocas  
cãtidades, q̄ ninguna llega à vn marauedi entero, ni todas  
juntas pasan de quatro marauedis y medio sea necessario  
vn memorial de erratas tan largo como el q̄ aqui se pone,  
en el qual se descubre tambien quan molesto y cansado  
ha sido el trabajo de reformar las Tablas, y de corregir  
el libro conforme a ellas para quien ha entendido en el.

## Erratas.

Cuenca.

**A**RANGVREN en la primicia y Tabla del Escusa-  
do do dize mis. 3. diga mis. 1. y en la paga de cada  
plaço

plazo do dize 29. mis. 2. diga 23. mis. 2. y en la suma de la Tabla del Escusado do dize 17. mis. diga 16. mis. 2. y en la paga do dize 10. mis. 3. diga 04. mis. 3. y en el Subsidio y Escusado juntos do dize 12. mis. diga 06. mis. Y en todas las rentas del lugar juntas do dize 20. mis. 3. diga 14. mis. 3. y en la suma del Corriedo, do dize 17. mis. 3. diga 11. mis. 3. Demanera, que esta Primicia ha de pagar seys maravedis menos de los que le estan cargados.

Orderiz en la Abbadia y Tabla del Subsidio, do dize 11. mis. 2. diga 10. mis. 3. y en la paga de cada plazo do dize 11. mis. 1. diga 01. mis. y en el Subsidio y Escusado junto do dize 29. mis. diga 18. mis. 3. en todas las rentas del lugar juntas ya esta bien. Iten en la suma de toda la Tabla de Subsidio do dize 05. mis. 2. diga 04. mis. 3. y en la paga do dize 1973. real. 02. mis. diga 1972. real. 28. mis. y en la suma del Subsidio y Escusado juntos do dize 3494. real. 13. mis. diga 3493. real. 28. mis. 3. Demanera, que ha de pagar esta Abbadia 10. mis. 1. menos de los que le estan cargados.

Berrueça

Oyon en la Cofradia y Tabla del Subsidio, do dize mis. diga mis. 2. y en la paga de cada plazo do dize 27. mis. diga 33. mis. 3. y en la suma de la Tabla do dize 01. mis. 2. diga 02. mis. y en la paga do dize 10. mis. 1. diga 13. mis. 3. y en todas las rentas del lugar juntas do dize 60. real. 33. mis. diga 61. real. 03. mis. 3. Demanera que se le há de cargar a esta Cofradia 06. mis. 3. mas de los que le estan cargados.

Longuida.

Guesa en la Primicia de Guesa en el Escusado en la Tabla do dize mis. diga mis. 2. y en la paga de cada plazo do dize 1. real. 34. mis. 2. diga 2. real. 04. mis. 2. y en el Subsidio y Escusado juntos do dize 07. mis. 2. diga 13. mis. y en todas las rentas del lugar juntas, y en los corriedos do dize 06. mis. 3. diga 12. mis. 3. Iten en la suma de la Tabla del Escusado do dize 11. mis. 2. diga 12. mis. y en la paga de cada plazo do dize 27. mis. diga 33. mis. y en la suma del Subsidio y Escusado juntos do dize 3613. real. 33. mis. d

ga 3614. real. 03. mis. y en la suma del corriedo de Val de Salazar do dize 773. real. 30. mis. 3. diga 774. real. 00. mis. 3. Demanera que ha de pagar esta Primicia 06. mis menos de los que le estan cargados.

Ribera.

Funes en el Priorato y Tabla del Subsidio, do dize mis. 1. diga mis. 1. y en la paga de cada plaço, do dize 15. mis. 3. diga 12. mis. 2. y en el Subsidio y Escusado juntos do dize 52. real. 01. mis. diga 51. real. 34. mis. 1. y en todas las rentas del lugar juntas do dize 07. mis. diga 03. mis. 3. y en la suma de la Tabla do dize 06. mis. diga 05. mis. 2. y en la paga do dize 27. mis. diga 23. mis. 3. Demanera que ha de pagar este Priorato 03. mis. 2. menos de los que le estan cargados. •

Valdor -  
ba.

La Puente la Reyna en los Aniuersarios y Tabla del Subsidio do dize 19. mis. diga 18. mis. 2. y en la paga de cada plaço do dize 22. mis. 2. diga 15. mis. 3. y en la suma de la Tabla do dize 06. mis. diga 05. mis. 2. y en la paga do dize 29. mis. diga 22. mis. 3. En todas las rentas de la villa ya esta bien. Demanera que pagan estos Aniuersarios 06. maravedis y 3. menos de los que les estan cargados.

Araquil.

En el Arciprestado de Araquil y lugar de Vrdiayn en la Capellania de Ioan de Echeberria y Tabla del Subsidio do dize mis. 3. diga mis. 2. Y lo demas està bien.

Estella.

En la Ciudad de Estella y Parrochia de san Pedro en todas las rentas juntas do dize 35. mis. diga 02. mis. 1.

Iten en la Parrochia de santa Maria en la Primicia y Subsidio y Escusado juntos do dize 31. mis. 3. diga 28. mis. 2. Demanera que esta Primicia ha de pagar 03. mis. y 2. menos de los que le estan cargados.

*Don Martin de Arbiçũ,*

*Sebastian de Oreyça.*

