

Isla Mogodon Situada En la Lat. de
 31^g. 42 min N. y en la Long. de 69. 50 min. Segun
 el Reconocim^{to}. echo de Orden del Rey, por el
 Com.^{te}. de la Cruzadna el Cap.^{to}. de Naveg. Manq.
 de Cava Filla. Dia 10 de Ago. de 1764.
 A. Castillo Antig.^o..... G. Boca del Norte...
 B. Bat.^a. Provisional... H. Boca del Sur...
 C. Rio..... fondo en bravas.
 D. Buque perdido... L. Lama.....
 E. Islate..... P. Piedra.....
 F. Isla Mogodon... PL. Piedra, y Lama...
 Escala de 1 Milla Maritima.

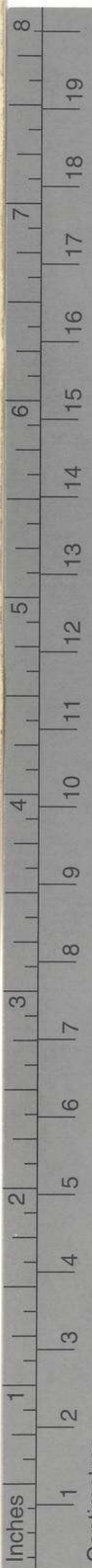

Colour Chart #13

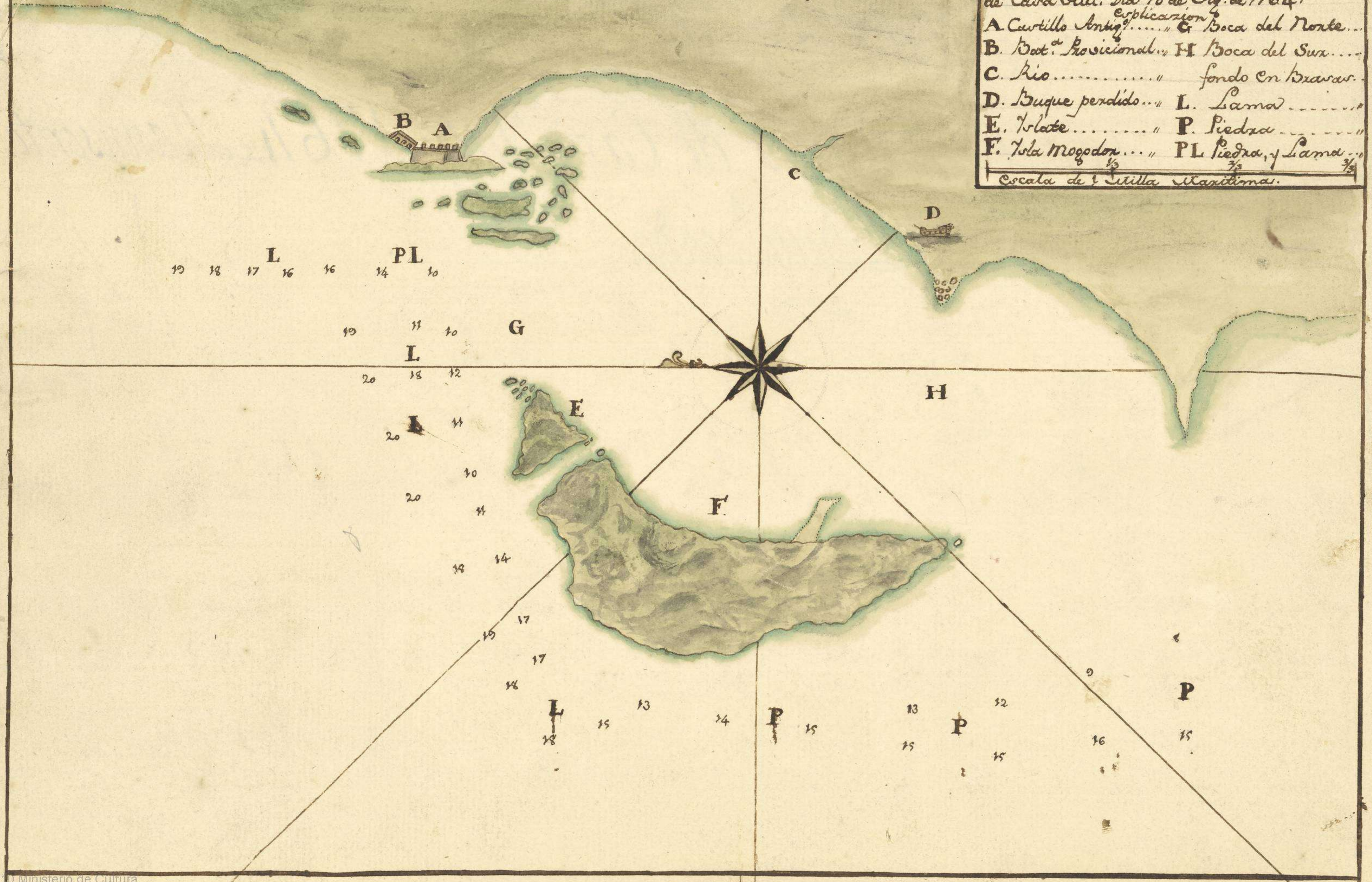
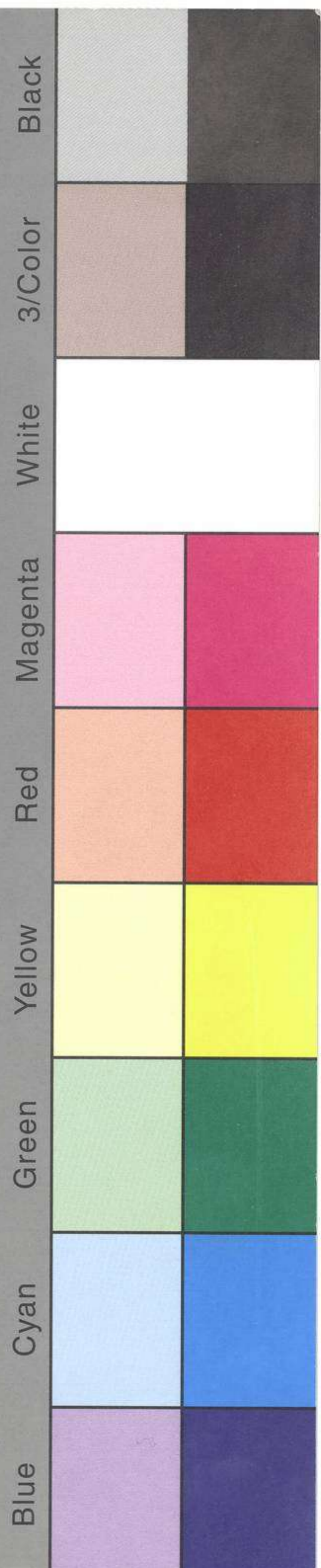

253

Costa occidental de Africa. Portulano.

Plano de la Isla de Mogador.

por el Marques de Casa Filly. 1764. = Manuscrito.

Duplicado.

4

Mogador

Nº 29.

Nº 12

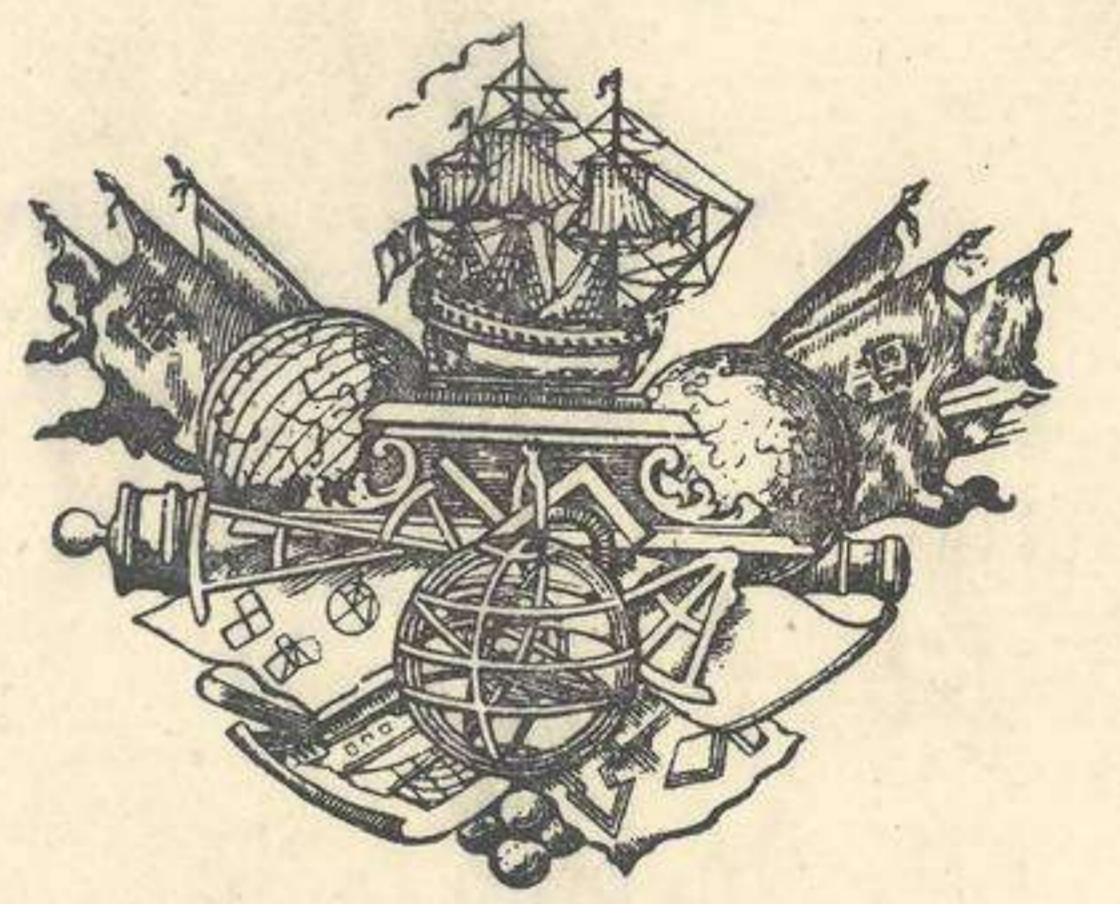

MUSEO NAVAL

Catalogación de cartas. 1942.

INVENTARIO	2756
SIGNATURA	X 198-3