

Descripción de la Isla S^{ta} Rosa p.
 los Naturales (Oroybabay) situ
 ada por la lat^{it}. de 23^g. 55^m. Sur
 y por 236^g. 3^m. meridiano
 de Tenerife. Sacado a los por D.
 Juan de Heredia. Alferes de Fra
 gata y Primer Pilotó de la Real
 Armada -
 A. Canal de Piedra mucaza -
 B. Laguna Grande - - -
 C. Islitas sobre el asediño
 muy Pobladas de Arbolada
 D. Hacienda de Piedra muca
 za donde rompe el mar y
 la Baña.
 y mediano a esta I^{sla} tiene
 la Ancha 2^g. de 8^m. N^o.
 de 1775 -
 E. Prospectivas de la Isla S^{ta}
 Rosa vistas segⁿ los Rumbos y
 Distancias q^e Señala.
 Maximas por la Ancha

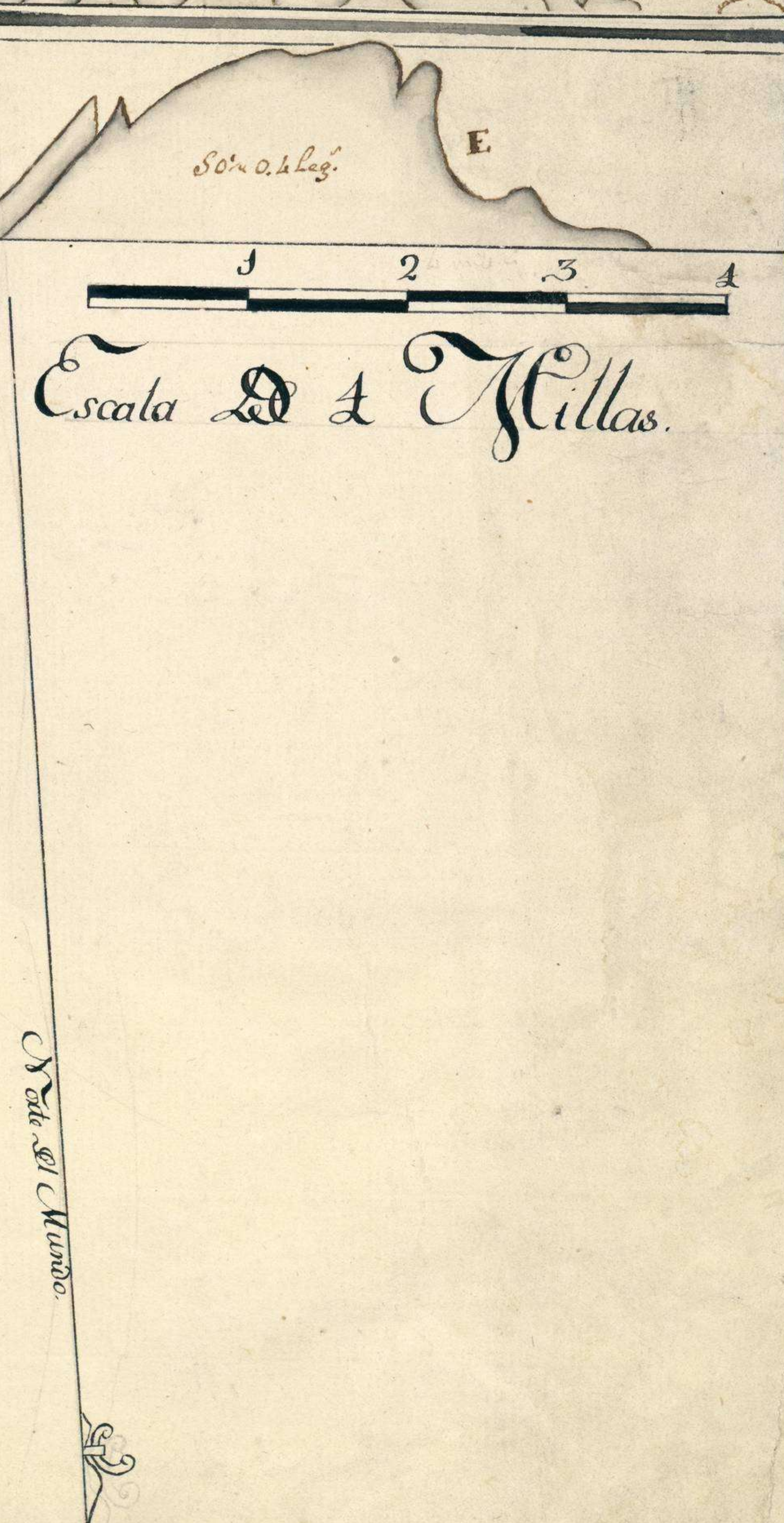

Vista del Mundo

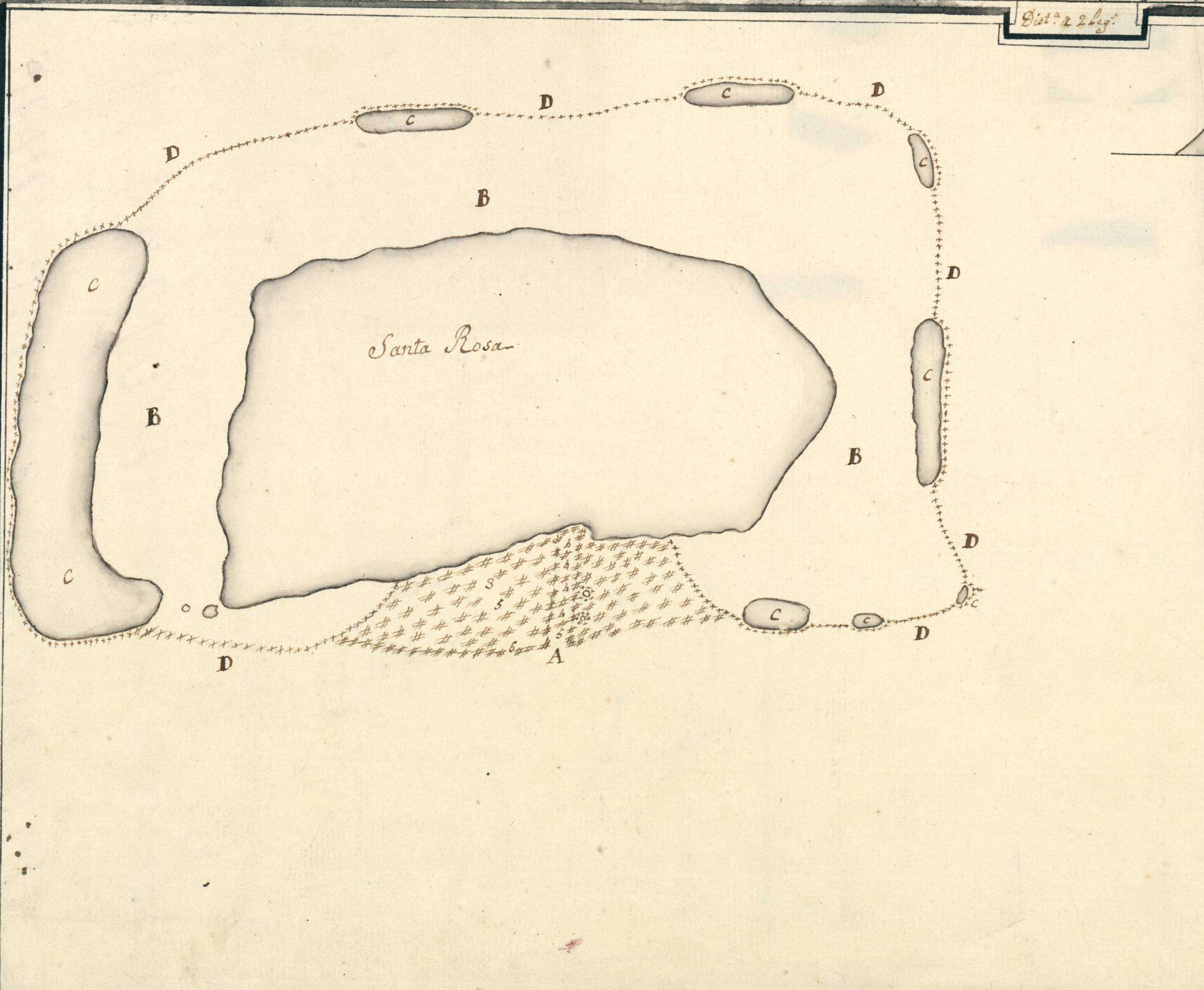
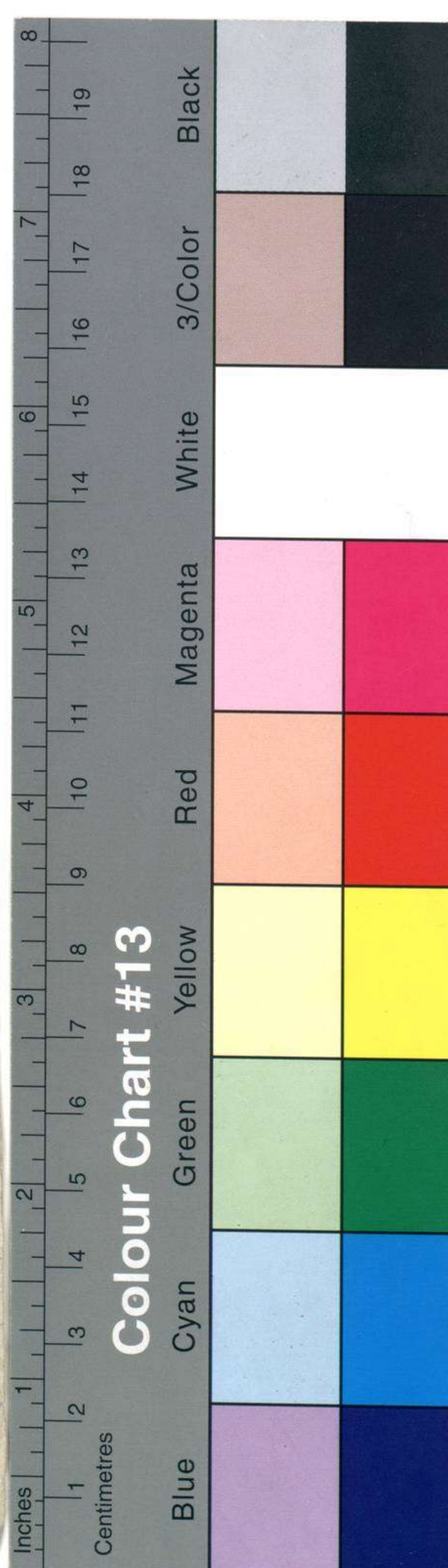

Nº 002168

ESTAS CARTAS Y PLANOS, PROCEDENTES DEL ANTIGUO DEPÓSITO HIDROGRÁFICO, FUERON CATALOGADAS POR EL COMANDANTE Y OFICIALES DE LA CARABELA SANTA MARÍA, DURANTE EL VERANO DE 1929, EN SEVILLA CON MOTIVO DE LA EXPOSICIÓN IBERO - AMERICANA.



XXVII-21

SIGNATURA

NÚMERO

1115

S. V. Let

27

Blas

Gliché n.º 184/6214

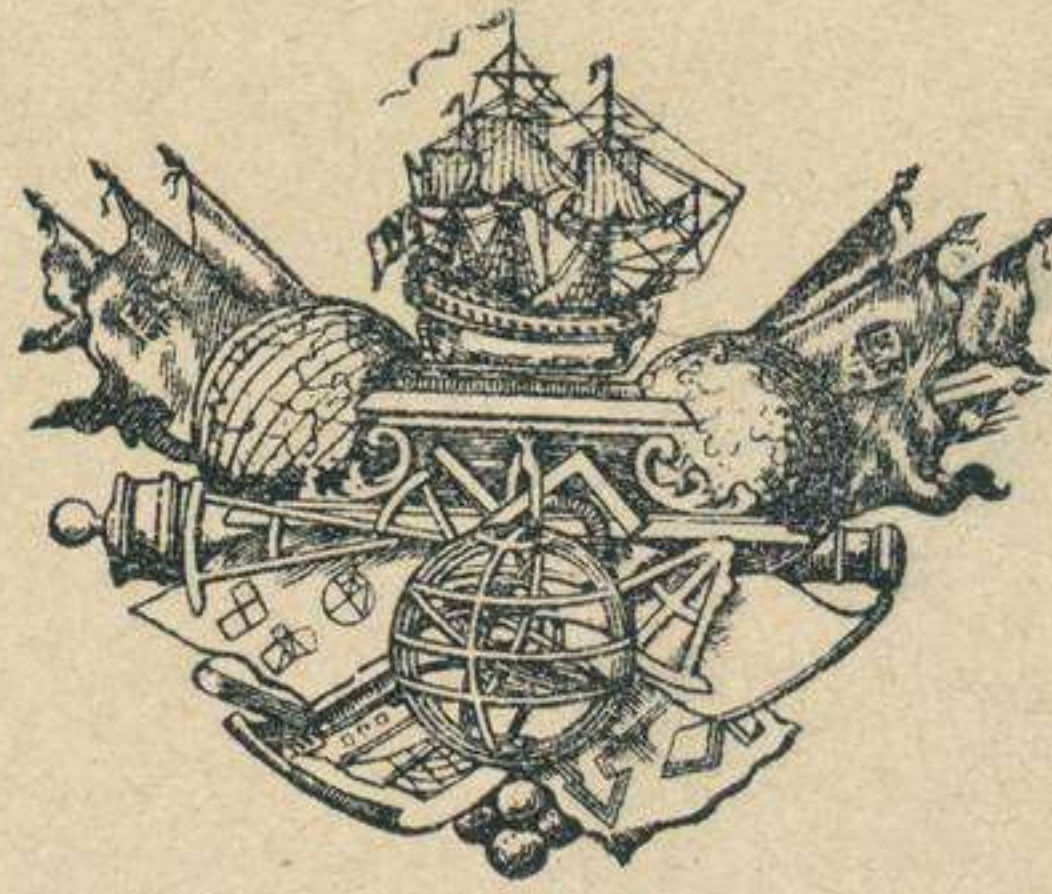

MUSEO NAVAL

Catalogación de cartas.

1942.

INVENTARIO

2932

SIGNATURA

[Redacted]

54-B-16

150/16

Exposición nacional

Orey babay, con una vesta: por Storm.

Mar Pacifica Meridional.
Plano de la Ysla de S.ª Rosa, o de

1.º y 2.º papeles

54-B-16