

Plano del Puerto Escondido, y por los Naturales Guamanino Situado en lo mas N. y O. vela Isla de Oraiatea. Reconocido por la Fragata de S. M. C. nombrada S<sup>ta</sup> Maria Magdalena (alias Aquila) Mandada por el Capitan y Fragata de la R. Armada D. Domingo de Baeneza, y enu convesa el Paquetot Tupitea en el año de 1775. Los Numeros de Sonda que ban señalados en la linea de puntitos con Oraxad, y es la Demota que hizo el Bote de la Frag<sup>ta</sup> quando fue en su Reconocimiento.

Escala de media Milla Maritima.

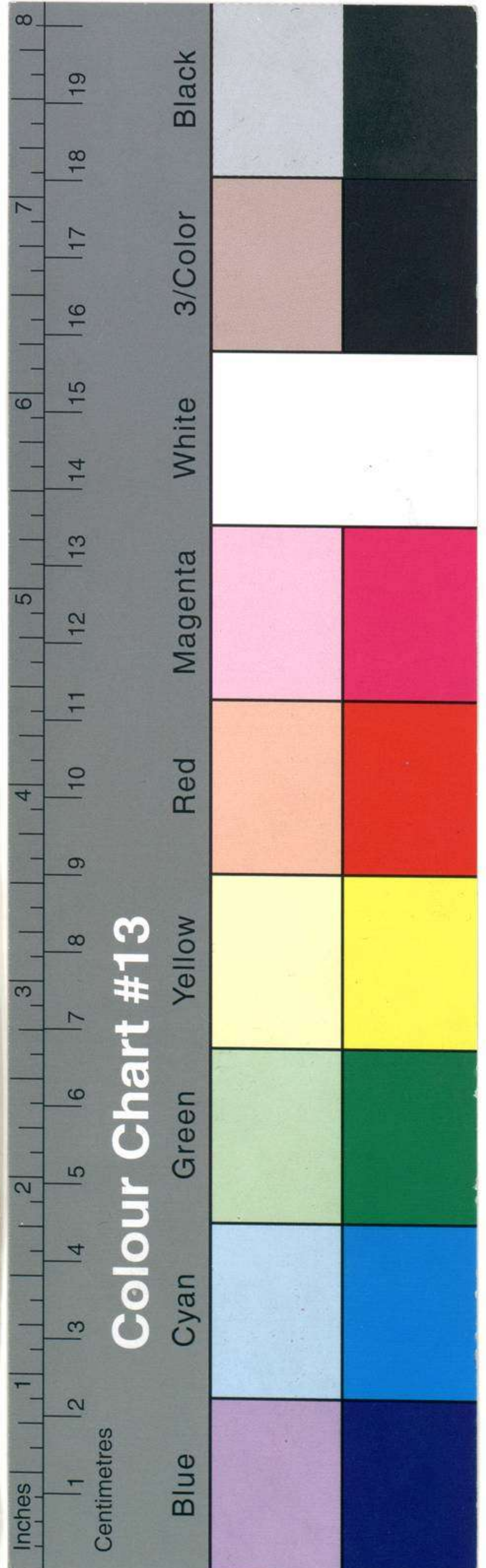
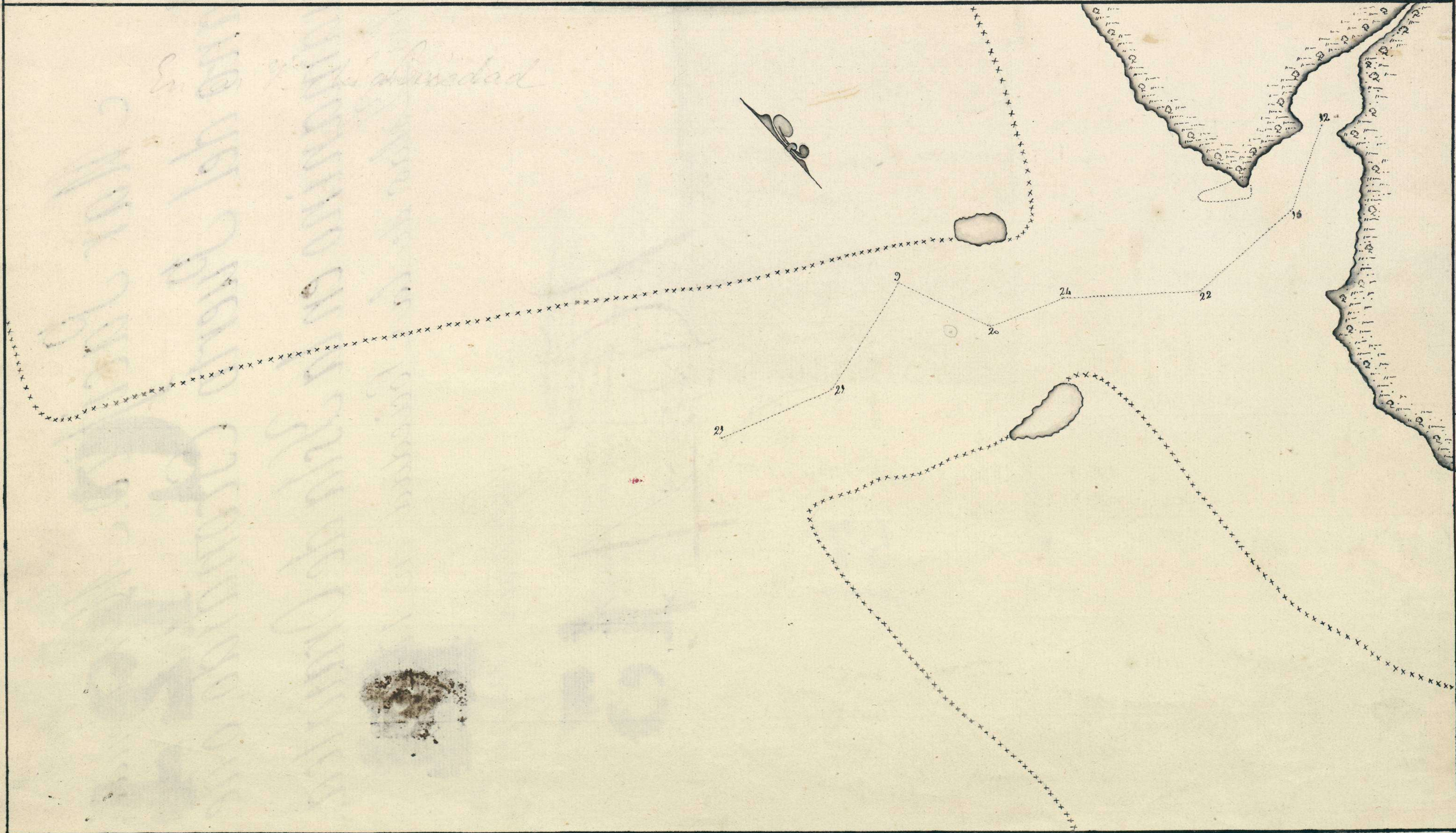

Nº 002152

ESTAS CARTAS Y PLANOS, PROCEDENTES DEL ANTIGUO DEPÓSITO HIDROGRÁFICO, FUERON CATALOGADAS POR EL COMANDANTE Y OFICIALES DE LA CARABELA SANTA MARÍA, DURANTE EL VERANO DE 1929, EN SEVILLA CON MOTIVO DE LA EXPOSICIÓN IBERO - AMERICANA.

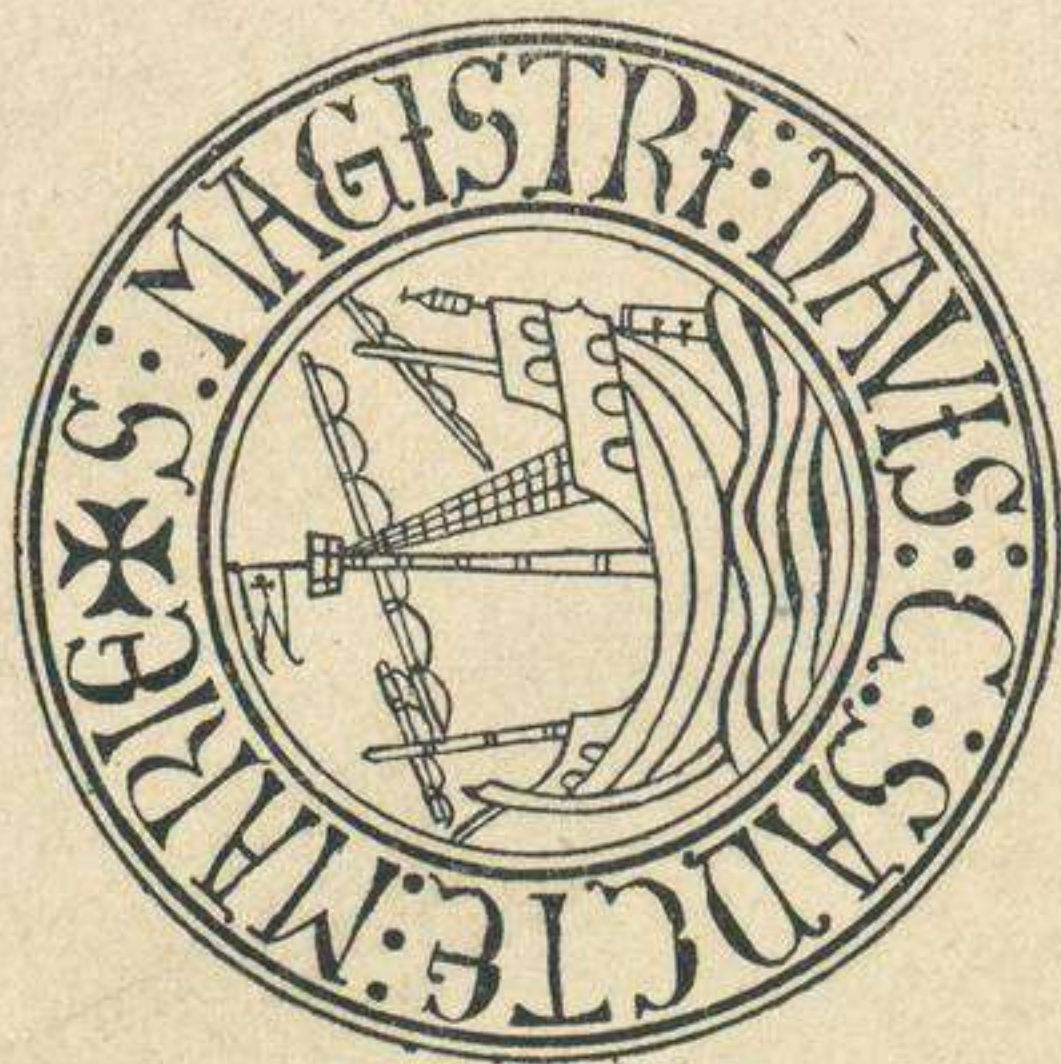

XVI-54

SIGNATURA

NÚMERO

5900

Globo n.º 192/C225

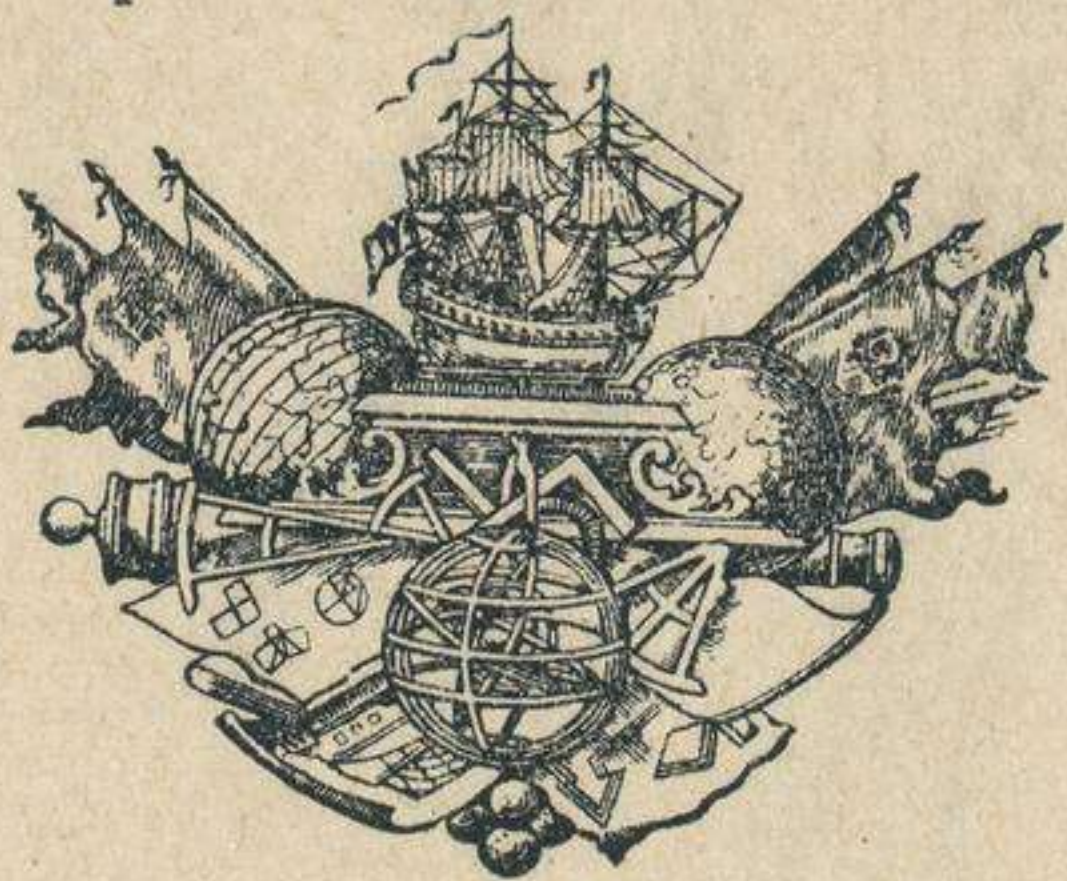

MUSEO NAVAL

Catalogación de cartas. 1942.

INVENTARIO 1926

SIGNATURA

54-B-10

57

54-B-10

Mar Pacífico. **121**  
Plano del Puerto Cronstadt, o de  
Suamaino en la Isla de Oranien,  
en las Islas de la Sociedad en [redacted]

*170*

*Exemplar manuscrito*

*Man y Bopir*