

NO de la D^a de Sⁿ Carlos, descubierta por Dⁿ Felipe Gonzales, a bordo Capitan e Fragata de la Real Armada y Comand^{te} del Nav^o de S. M. N^obrado, San Lorenzo y Fragata S^{ta} Rosalia, a cuya expedicion salio del Puerto del Callao a Lima el dia 10 de Octubre de 1770 a Orden del Excmo Sⁿ Dⁿ Manuel de Sotomayor, Mariscal de Campo del Excmo Sⁿ Juan, del Consejo de S. M. Genil Nombre de su R^a Camara conentada de Teniente Fiscal de sus Reales Exercitos, su Virrey y Gobernador y Cap^{ta} Gen^l de sus Reynos y Provincias del Peru y Chile:

El dia 15 de Noviembre del mismo año a las 7 de la mañana se avistó la D^a y el 16 a las 8 de la mañana se fondeó en la Ensenada que N^ombra e Gonzales, endonde se mandó a las 23. q. se hizo a la vela, haze Turis que sus Abitadores sean como 200 a 300 Personas, entre grandes y pequeños, siendo el Número de las Mujeres menor que el de los Hombr^{es}, esto son de buen Cuerpo Color como de Guaxaciones, pelo largo los buenos, muy Agiles y Nadadores asi hombr^{es} como Mujeres faciles a pronunciar el Castellano; todos andan desnudos, con solo Tapa o Tabo se pintan con diversas pinturas q. dan el Texado q. andan vestidos parecen Europeanos. Toda esta Tierra es verde con algunos cerros de distinto Color, que les sirven para pintarse. Sus sembrados son Platanos, N^ombre Juca, Calabazas y cañadules, y una Raiz que viene de buen amarillo; se colocaron tres Cruzes en N^ombre de N^ostro Soberano en tres Cerros que hai en la Punta del N^o y en el del medio hai un Manantial de buena agua que se avistó Orto en toda la D^a y sea con diversas partes, agua de Carimbo y poca de la

A	Punta de S ⁿ Lorenzo	J	S ^{ta} de S ⁿ Joseph	S	S ^{ta} Negra
B	Los tres Cerros de las tres Cruces	K	Morro Negro	T	S ^{ta} Verde
C	Hilla de S ⁿ Carlos	L	Calera de Langara	V	S ^{ta} de Piedras
D	Ensenada de Gonzales	M	S ^{ta} de los Callos	X	Calera de la Campana
E	San de Asucas y P ^{ta} de S ^{ta} Rosalia	N	Cerro de S ⁿ Antonio	Z	La Campana
F	Arenal	O	Torallones de Langara	Q	Cerro de S ⁿ Felipe
G	S ^{ta} de S ⁿ Jul. y de Calera	P	Cerro de S ⁿ Christobal	AG	Arena Roja
H	S ^{ta} de S ⁿ Ana	Q	Cerro de S ⁿ Francisco	AP	Arena y Piedra
Y	S ^{ta} de S ⁿ Joaquin	R	Calera de la Cueva	A	Arena

Lat. S. 27° 6'
Long. O. de 103... 30'

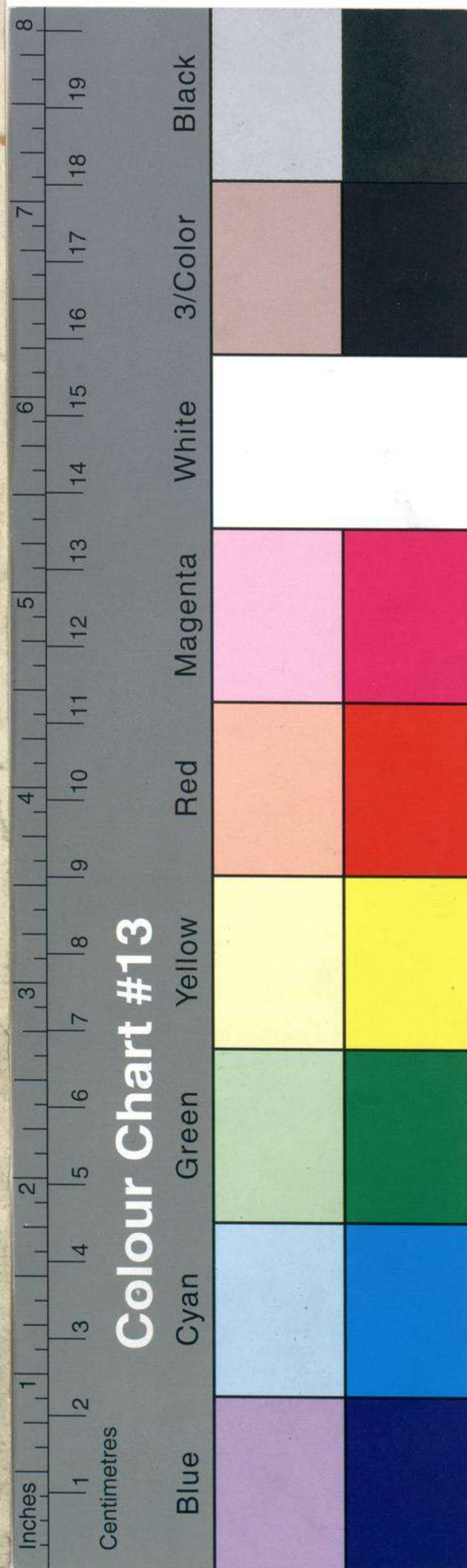
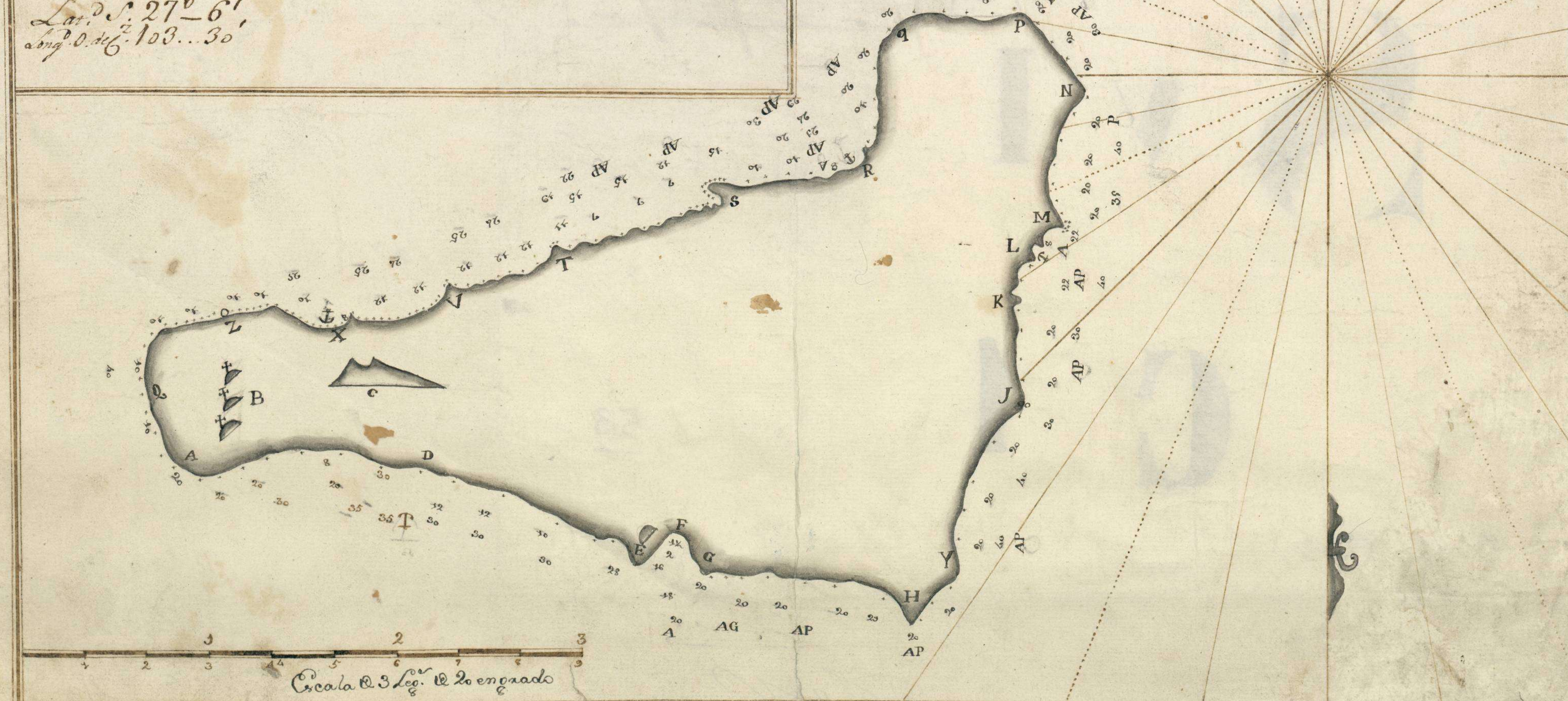

1958

(1ª Pasada ?)

Mar Pacifico Meridional. (y y a p o r)
Plano de la Isla de S.ⁿ Carlos ó de David.

S
V
I

C
I

979

Glicé n.º 199/7308



MUSEO NAVAL

Catalogación de cartas. 1942.

INVENTARIO 1792

SIGNATURA 50-D-11

Espanol mar to



NÚMERO

SIGNATURA

ESTAS CARTAS Y PLANOS, PROCEDENTES DEL ANTIGUO DEPÓSITO HIDROGRÁFICO, FUERON CATALOGADAS POR EL COMANDANTE Y OFICIALES DE LA CARABELA SANTA MARÍA, DURANTE EL VERANO DE 1929, EN SEVILLA CON MOTIVO DE LA EXPOSICIÓN IBERO-AMERICANA.

XVII-53

53

50-D-11