

 Isla de la Soledad situada en
 mediana p.^a lat.^o S de 57^o 30 m. y
 Long.^o 37^o 30 m. Meridiano de
 Tenerife: Reconocida de Ord.ⁿ del
 Capitan y Frag.^{ta} de la R.^a Armada
 D.ⁿ Ramon de Claxac; año de 87
 1... Bahía de la Barra, y P.^{ta} de la Restinga.....
 2... Cervo y Casa.^{ta} de S.^{ta} el Sable.....
 3... Poblacion y Puerto de la Soledad.....
 4... P.^{ta} de Arbolé, Casa de N.^a y boca del C.^o.....
 5... Bahía del aceite.....
 6... Cervo Alto.....
 7... Isla Concha, y Cervo Seal.....
 8... Bahía, y Puerto de S.^{ta} Carlot.....
 9... Cervo y Finis Ferre.....
 10... Donde rehallo, Capia y Piedra, Soxos, y S.^{ta}.....
 11... Bonport, Cielas Selvaña y Pelex.....
 12... Casas y las Estancias p.^a el Ganado.....
 Escala de cinco Leguas.

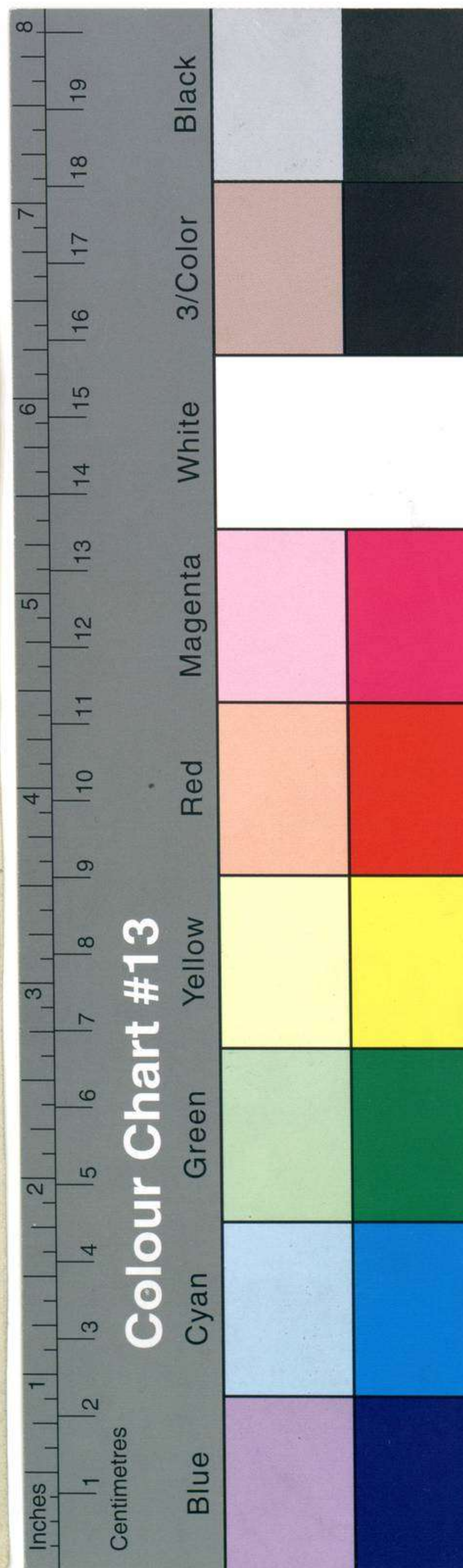

col 24