



Plano del Puerto de S.ⁿ Julian en la Costa Patagonica situado en la Latitud Sur de 49. 21. y en la Longitud de 310. Meridiano de Tenerife nuevamente levantado, y emendado por los Pilotos de la Expedicion del mando del Superintend. interino D.ⁿ Antonio Vidma, en el Año de 1780.

Advertencia

Estando en el Paralelo de dicho Puerto, y reconocida la Costa para buscar su entrada deberá tener por marca un Cerro llamado S.ⁿ Alfonso parecido al Pan de azucar del Rio de la Plata, que siguiendo en demanda de este procurando dejarlo algo al N. avistará la entrada del Puerto, la que siendo en pleamar estará en 10. brazas de agua arena con chinos de cuyo parage estará como de 1. a 2. millas de la punta del Desengaño, y verá la rebentazon de la Restinga, que passando a distancia de ella de 2 Cables, seguirá embusca de la Punta de Peña para ir safo de los Islotes que descubren en Bajamar. Siendo la recalada en bajamar en estando por 3, ó 4 brazas de agua chinos (pero con greda de bajo.) y como 2 1/2 cables de la piedra mas afuera de la Punta del Desengaño dará fondo, hasta que concidero tener a guia en la barra, sendo mas conveniente aguardar a que esté media marea de crezer el agua por el banco que está dentro de dicha barra, que este queda descubierta en bajamar, y de ningun modo podrá romper la corriente, siempre que le sea en contra, por correr el agua en este puerto de 5. á 6. millas, y baja el agua, y sube 38 pies perpendiculars. Varía la Afluya al NE. 20 Grados.

Nota

Los Numeros de la Sonda son brazas de 6. pies Ingleses medidos en bajamar: En el dia de la conjuncion, y oposicion es la pleamar alas 11. de la mañana. Desde la punta de la base al NO. correcto distancia de 2 1/2 leguas en demando de un Cerro que haze esta figura  se halla una cañada hacia el N. donde ay un manantial de agua de las superiores que se pueden hallar. Las Anclas que se señalan es el sitio donde estubo fondeado el Paquebot S.ⁿ Sebastian mandado por el 2.^o Piloto de la Armada D.ⁿ Bernardo Tafor. F. Fango. A. Arena. AG. Arena gorda.

Escala de 3. millas maritimas de 60. en Grado  09184

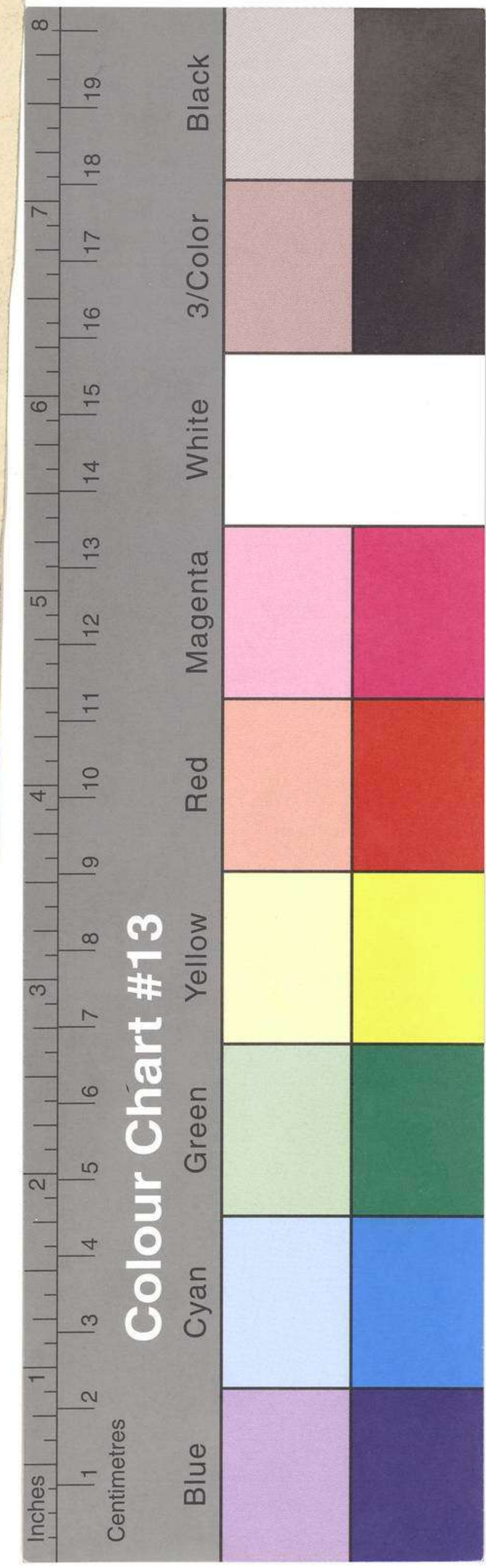

2A

001550

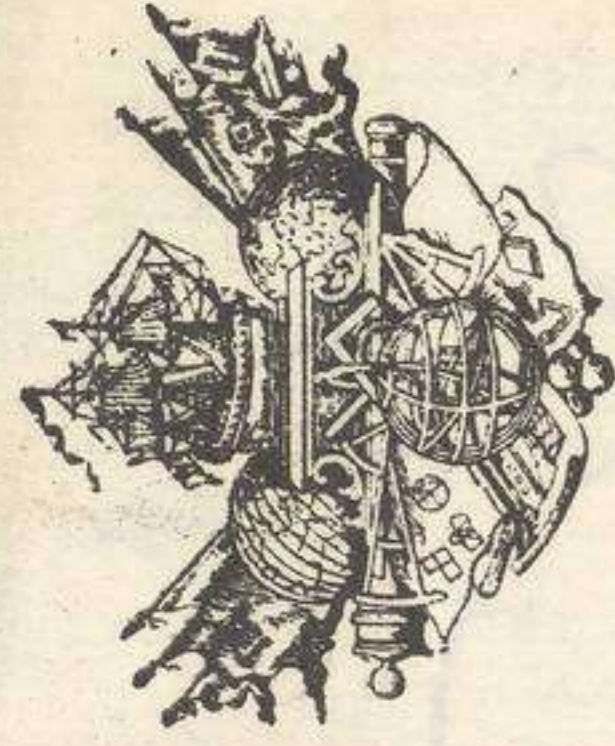

MUSEO NAVAL

Catalogación de cartas.

1957

INVENTARIO
SIGNATURA

R-1688
48-B-9



ESTAS CARTAS Y PLANOS, PROCEDENTES DEL ANTIGUO DEPÓSITO HIDROGRÁFICO, FUERON CATALOGADAS POR EL COMANDANTE Y OFICIALES DE LA CARABELA SANTA MARÍA, DURANTE EL VERANO DE 1929, EN SEVILLA CON MOTIVO DE LA EXPOSICIÓN IBERO-AMERICANA.

NÚMERO

SIGNATURA

XXV-2A

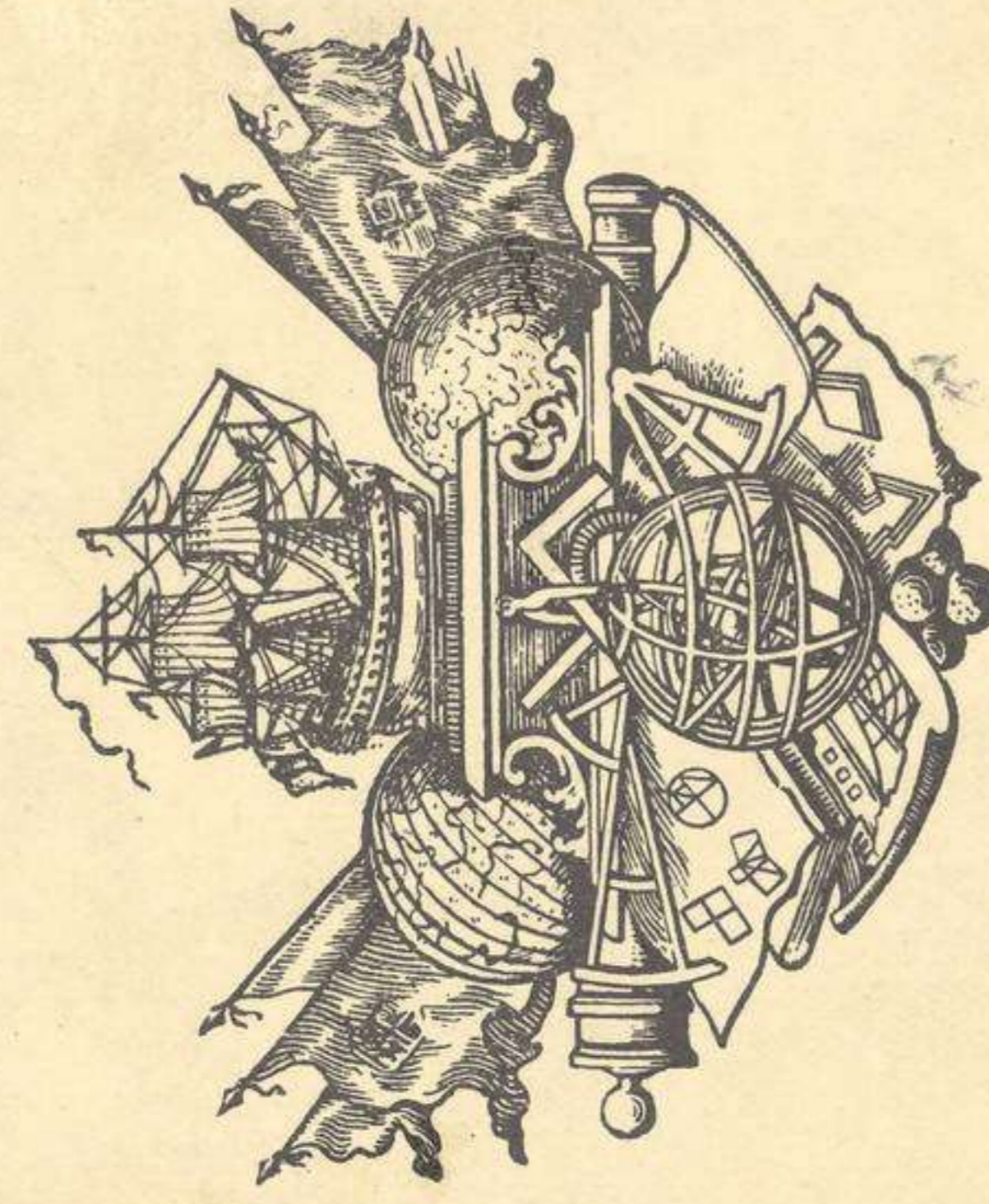

MUSEO NAVAL

Catalogación de cartas.

1934.

INVENTARIO
SIGNATURA

09184
V-2

20

U 82

Separat manuscrito

Patagonia oriental.
Plano del Puerto de S. Julian.

110099

001550

48-B-9

09
48-B-9