

N. 5.

9.

Plano  
de la Costa Septentrional del Rio de la Plata  
desde la Punta del Espinillo hasta la de Jesus Mar.  
arreglado  
alas operaciones del Piloto de la Arm. d. Joa. Gordin  
comisionado por la Superionidad,  
y verificadas en 1790, y 91.

La Sonda esta expresada en brazas de seis pies de  
Burgos.

Nota

Se agrego la Costa desde la Punta del Espinillo  
hasta el Cerro de Montevideo por las operaciones  
del mismo D. Joaquin Gordin, en el propio  
año.

Ciudad de Montevideo.

Lat. S. 34. 54. 38 - Long. 49. 56. 00. O. de Cadiz  
De la Segunda memoria del Deposito Hidografico,  
publicada en 1809.

A. Bulcator  
B. Masra &

12.157.

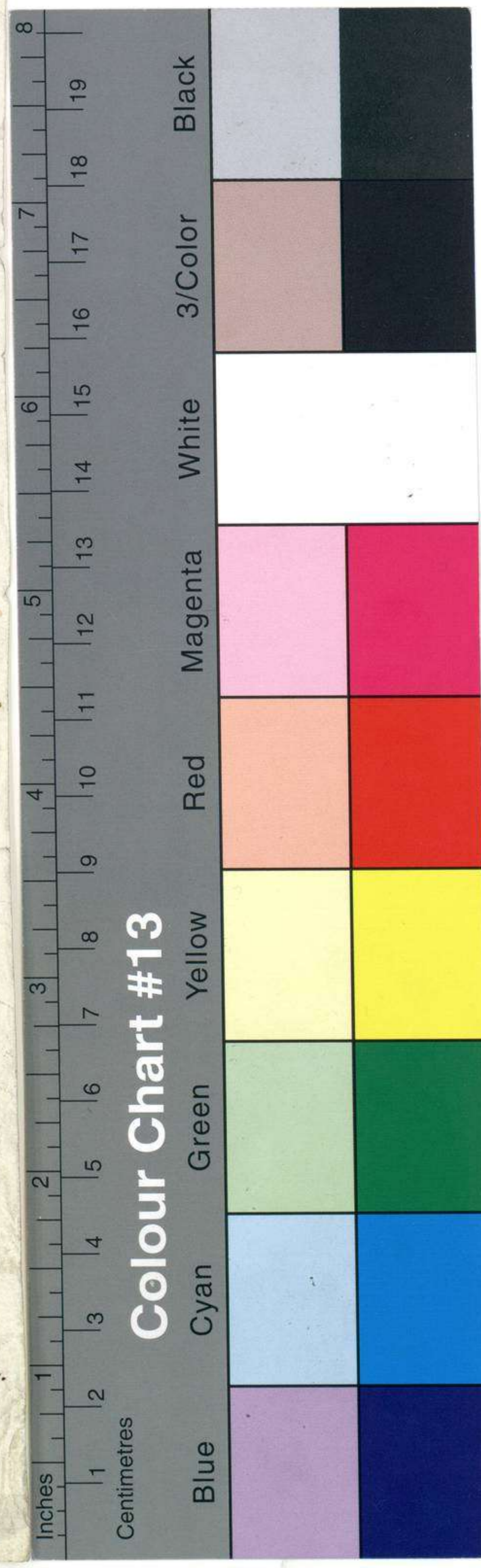

~~11~~  
Costa Patagónica. Río de la Plata.  
no de la Costa setentrional del Río de la Plata.  
de Punta del Espinillo a la de Jesús María.

por D.<sup>no</sup> Joaquín Sundín. 1790, y 1791.

Original del Depósito

95

I-28

43-c-3

*[Handwritten signature]*

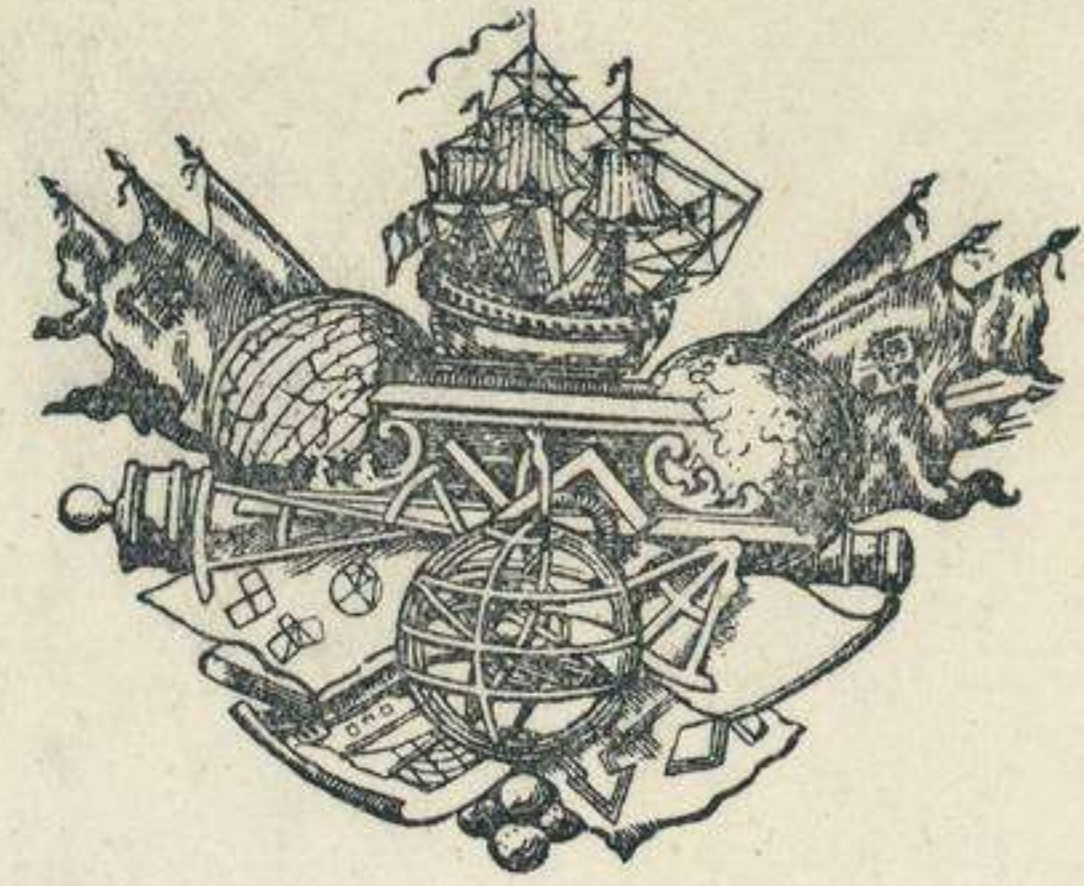

MUSEO NAVAL

Catálogo de cartas.

1957  
1942.

INVENTARIO 1539

SIGNATURA

43-c-3

12157

NÚMERO

SIGNATURA

XVII-95

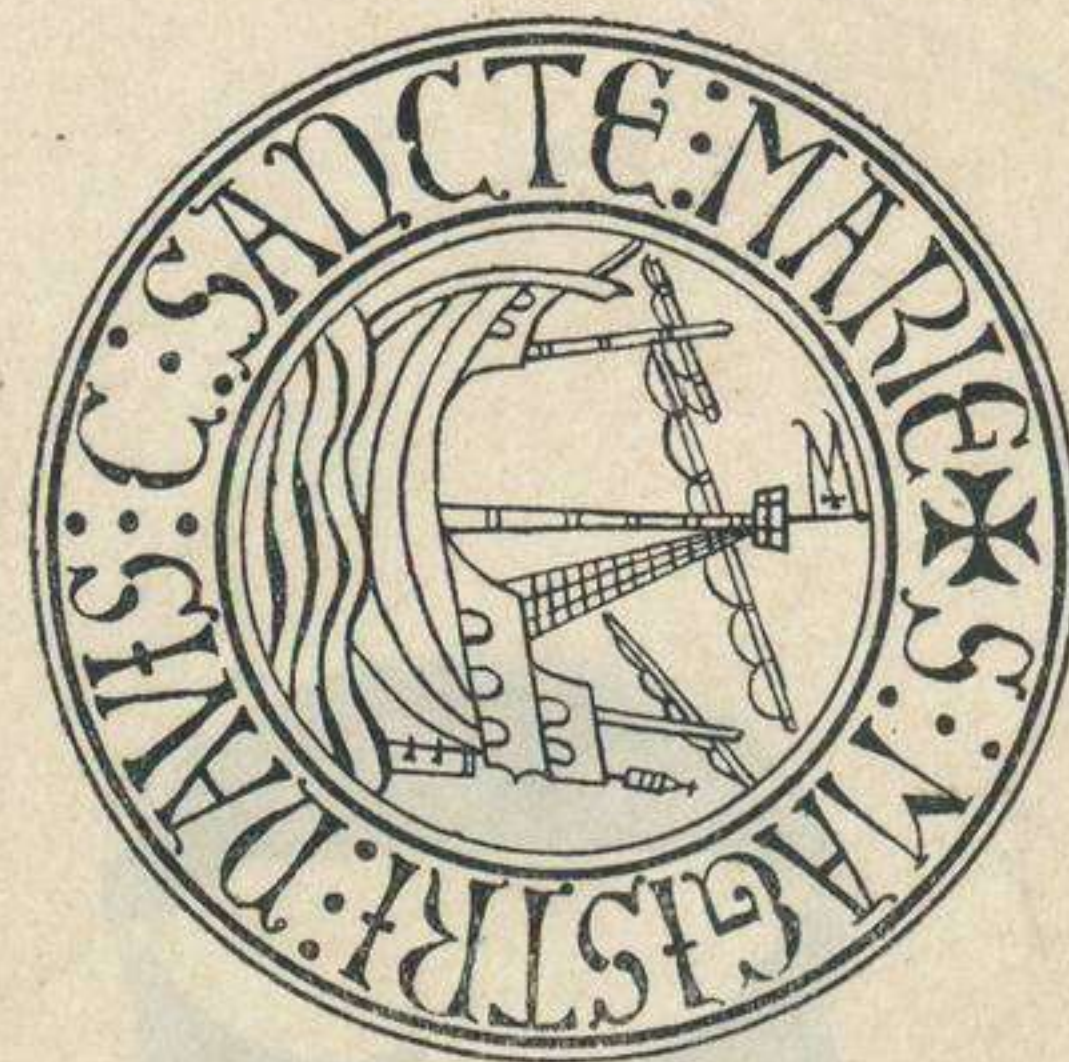

ESTAS CARTAS Y PLANOS,  
PROCEDENTES DEL ANTIGUO  
DEPÓSITO HIDROGRÁFICO,  
FUERON CATALOGADAS POR EL  
COMANDANTE Y OFICIALES DE  
LA CARABELA SANTA MARÍA,  
DURANTE EL VERANO DE 1929,  
EN SEVILLA CON MOTIVO DE LA  
EXPOSICIÓN IBERO-AME-  
RICANA.