

Plan & la posicion de Figueras, y sus alrededores.

Poniente.

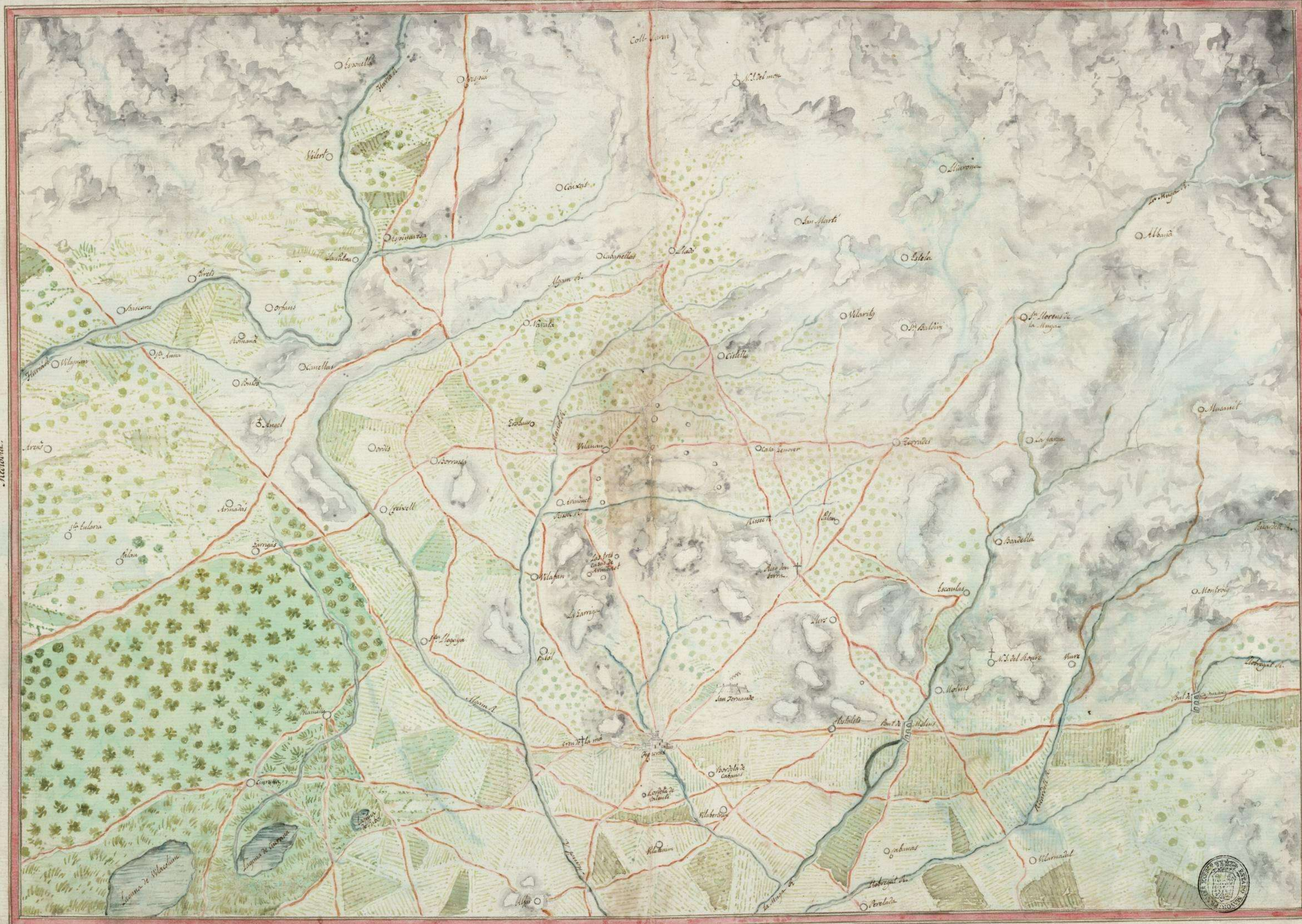

Oriente.

Distancia respectiva de la
Villa de Figueras a los varios
Pueblos demarcados en este Plan
Horas Quarta

- Alfa..... 4 ~
- Albani..... 5 ~
- Arany..... 3 ~
- Armadis..... 4 3
- Borda de Cabanas..... 2
- Bordella..... 3 ~
- Bornas..... 4 1
- Basana..... 3 ~
- Cabanas..... 4 1
- Crua de Llor..... 4 1
- Cistella..... 2 2
- Casa Llover..... 2 ~
- Coll Sacras..... 4 ~
- Cabanellas..... 3 ~
- Cuisas..... 2 3
- Crispell..... 4 1
- Craspa..... 3 ~
- Canellas..... 3 ~
- Civiano..... 4 1
- Escaldas..... 2 2
- Estela..... 5 ~
- Espinosa..... 2 2
- Espinella..... 4 2
- Larrigas..... 2 ~
- Hostalet..... 2
- Llor..... 4 1
- Lafarga..... 4 ~
- Lluçan..... 6 ~
- Las tres Casas..... 3 ~
- Llad..... 3 ~
- La Cruz de la ma..... 4
- La Palma..... 2 2

- Laguna de Ribes..... 3 1/2
- Laguna de Civiano..... 4 ~
- Laguna de Viladalm..... 4 1
- Molins..... 4 2
- Montroy..... 3 ~
- Natruet..... 5 ~
- S. J. del mon..... 5 2
- Nantua..... 2 ~
- Ordis..... 4 2
- Orpus..... 4 2
- Revelada..... 4 ~
- Port de Molins..... 4 1
- Palau..... 2 ~
- Palol..... 3 ~
- Parels..... 3 2
- Pardis..... 2 2
- Palau de S. Lluçan..... 2 2
- Romania..... 3 ~
- Santuario del Llor..... 2 ~
- Santuario del Angel..... 2 1
- San Lluçan de la Muga..... 4 ~
- San Sadurn..... 4 ~
- Santa Llogana..... 4 ~
- Santa Ana..... 2 2
- Santa Lluçan..... 2 ~
- Torradas..... 3 ~
- Torras..... 4 1
- Vilatenim..... 3 1/2
- Vilabertran..... 2
- Vilasnadal..... 2 2
- Vivre..... 3 ~
- Vilavieja..... 3 ~
- Vilvan..... 4 ~
- Vinuet..... 4 ~
- Vilafan..... 3 ~
- Vilert..... 3 ~
- Vilayana..... 2 2
- Vilamalla..... 4 ~