

xrite



colorchecker CLASSIC

100mm

13 - Any 1919 - Vista del Santuari de Cura (Ran'a - Mallorca)

Puix que reinau coronat
en la gloria que may passa,
Oh gran Amic del Amat!
guardau l' Illa a on sou nat,
Fill major de nostra rassa.
LLORENS RIBER, PRE

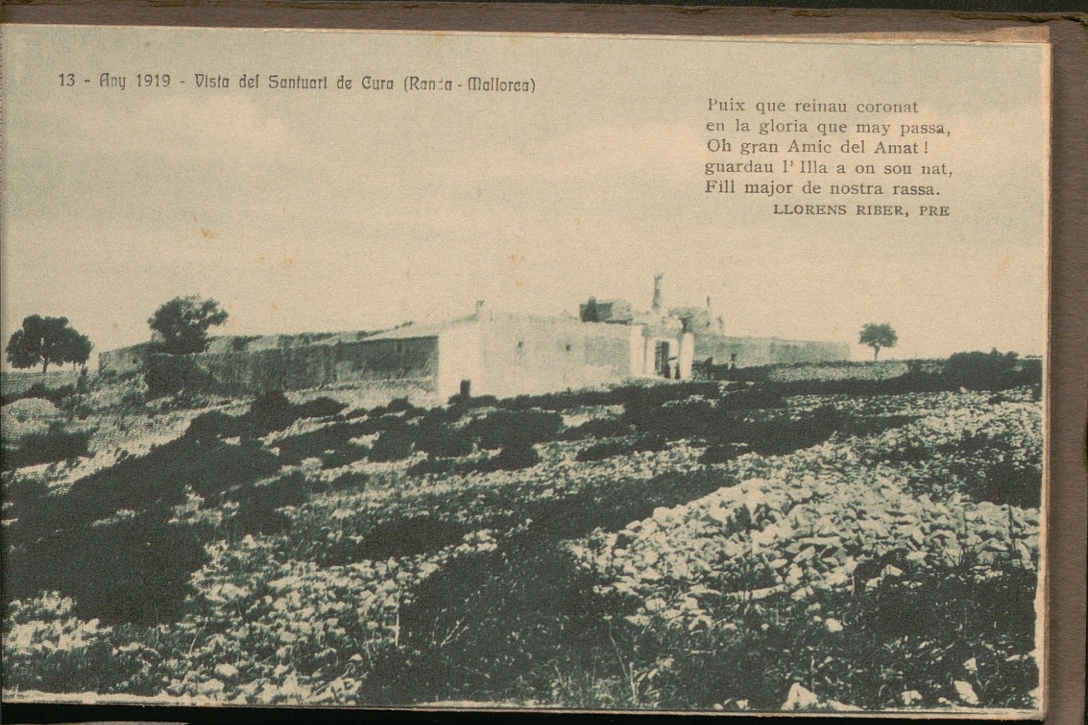

RECORD de CURA

...

« Segona Serie »

12 TARGETES

R. 45225

ARCHIVO
MARIGNO

Biblioteca

VOLUMEN N.º 7213





13 - Any 1919 - Vista del Santuari de Cura (Randa - Mallorca)

Puix que reinau coronat
en la gloria que may passa,
Oh gran Amic del Amat!
guardau l' Illa a on sou nat,
Fill major de nostra rassa.

LLORENS RIBER, PRE



56298 Fototipia Alterocca - Terni

Band - Holleran

...
...
...
...
...
...



21 - Any 1920 - Randa - Mallorca

Al cim del Puig, l'humil capella es un encis.
S'ou, entre el vert, remor d'Esquella;
al fons, hi lluu lo cel blavis.
La fe dalt Cura es renovella
i ùn sols anjora el Paradis.

FRA JAUME ROSSELLÒ

T. O. R.

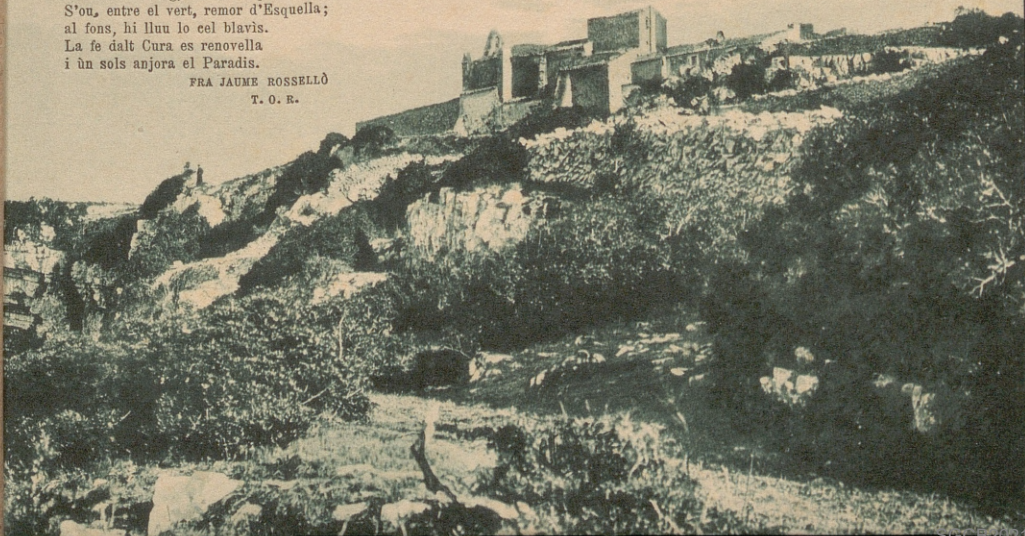

64574 Fototipia Alterocca - Terni

Gran era Lull Alçante
la Creu del Redentor als pobles crida,
i vers l'Orient guaitantne,
tornar vol a la vida
l'Humanitat per los errors nodrida
JOSEPH TARONGI, PRE



15 - Any 1919 - Entrada del Santuari de Cura (Randa - Mallorca)

56300 Fototipia Alterocca - Terui

Faint, illegible text or markings at the top of the page, possibly bleed-through from the reverse side.

16 - Any 1900 - Randa - Mallorca
Vista parcial del Santuari de la Mare de Deu de Cura
(Tramontana)

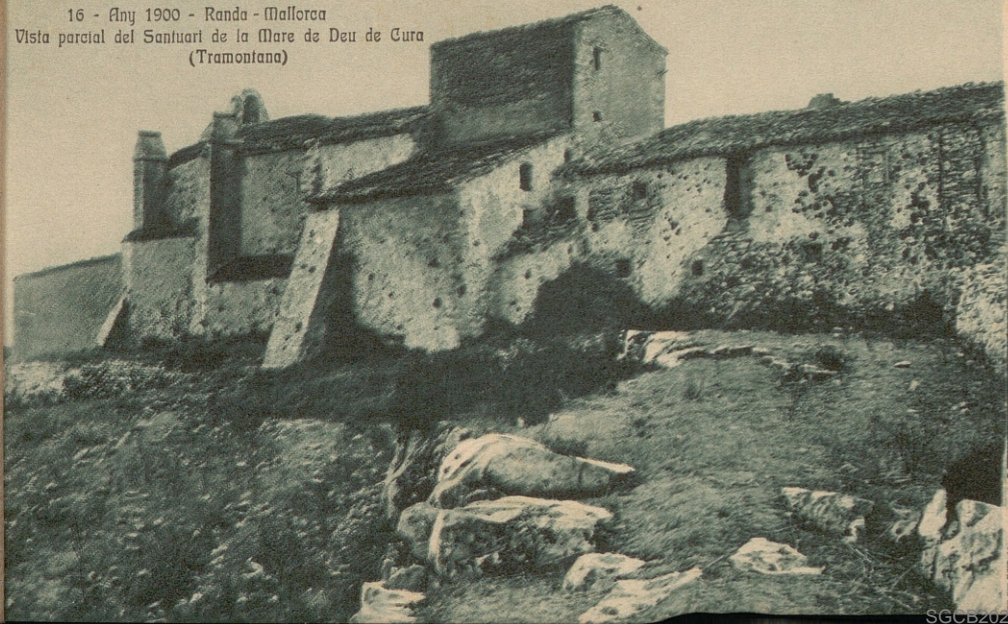

66301 Fototipia Alterocca - Terni

17 - Any 1914 - Cova del 'Seaf' Ramon Lull (Randa - Mallorca)



Aquí hi es el lloc a on se xre-
lletta el beato Ramon Lull
Lull a pervenir d'una gran ambale-
na contemplativa i apacible. L'home
eficac al qual Calisto II el nom i
desaparegué i fins li deca la crea-
ció de la basílica.

17 - Any 1914 - Cova del Beat Ramon Lull (Randa - Mallorca)

56302 Fototipia Alterocca - Terni

SGCB2021

Faint, illegible text, possibly bleed-through from the reverse side of the page.

14 - Any 1919 - Santuari de Cura (Randa - Mallorca)

Ja som a Cura, l'alt Santuari
d'on la volada prengué Ramon.
Es el paratge a on solitari
fent penitència, fugí del mon.
Façem reviure flors del Calvari
santes memòries qu' encare hi son
MIQUEL COSTA, PRE



56299 Fototipia Alterocca - Terni

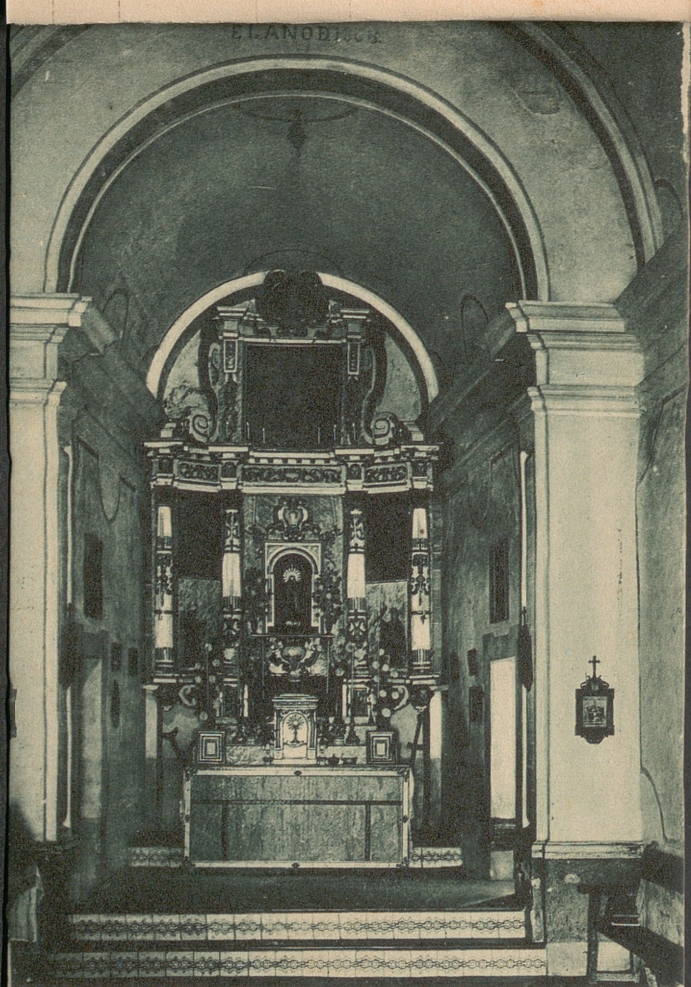

19 - Any 1914 - Interior del Santuari de Cura (Randa - Mallorca)

56304 Fototipia Alterocca - Terni



21. Apr 1915

Konrad & Pflanz in Gießen bei Sedden in der Gegend (Halle)



20 - Any 1914

Entrada a l'Aula de gramàtica del Santuari de Cura (Randa - Mallorca)



56305 Fototipia Alterocca - Terni

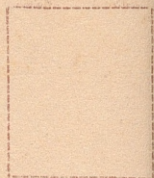

at the end of the ...

2

18 - Any 1914 - Vista general del Santuari de Cura (Randa - Mallorca)



56303 Fototipia Alterocca - Terni

Saint, *[faint text]*
in *[faint text]*
of *[faint text]*
of *[faint text]*
of *[faint text]*
of *[faint text]*
of *[faint text]*
of *[faint text]*

22 - Randa Mallorca

Salut, montanya alterosa,
on nostra Reina amorosa
te'l Casal noble i antic:
Ramon t'ha santificada,
de plor ardent t'ha regada
i encare' t diu l'aucellada
tendres cansons de l'Amic.

FRA JAUME ROSSELLÒ
T. O. R



64575 Fototipia Alterocca - Terni

La Creu del Corrent, l'edifici
prop d'aquí, freqüentment
que fa a qui passa pel Hospital,
després de passar pel temple
La Creu trauera de la mortuaria,
de costat al costat, l'edifici es troba
de l'edifici local, col·locat a l'edifici
l'edifici utilitzat que a l'edifici del cor.

MARÇA 1900

23 - La Creu del Coremè - Randa - Mallorca

La Creu del terme guarda l'exida,
prop d'hont fresquetja la font humida,
que fa, a qui passa p'el llogaret,
desitj de beure sens tenir set.
La font trascola de la montanya;
La gent hi conta llegenda estranya
de remors fondes, columnes d'or
i aigua estil-lada que' n surt del cor.

MARIA ANTONIA SALVÀ

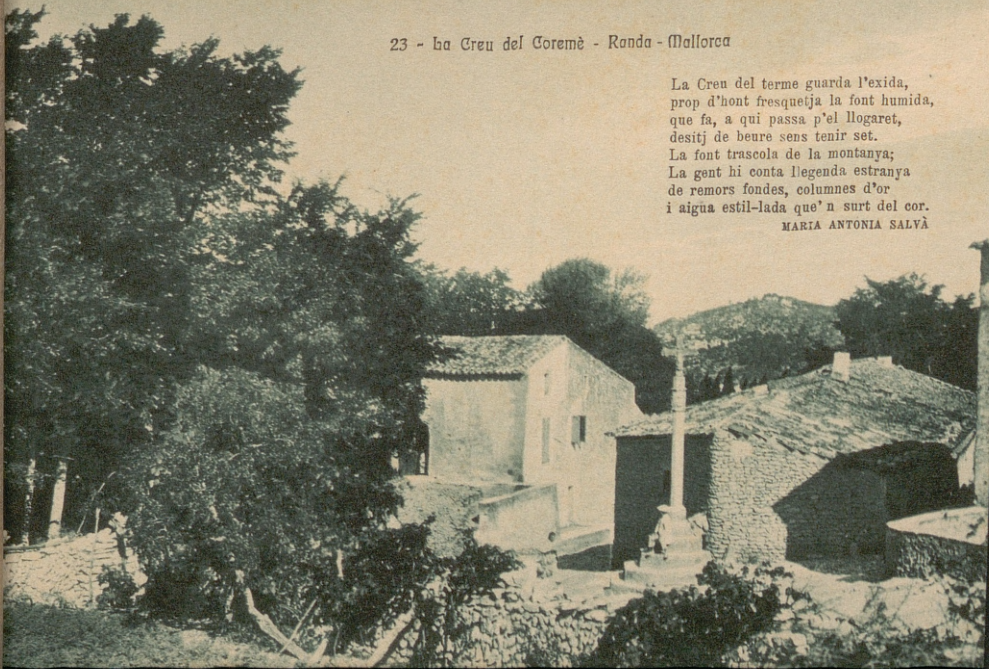

64576 Fototipià Alterocca - Terni



24 — Si vosaltres, amadors, voleu foc, veniu a mon cor, enceneu
vostres llanternes; si voleu aigua, veniu als meus ulls qui
decorren de llagrimas; i si voleu pensaments d'amor, veniu-los
a prende a les meues cogitacions.

RAMON LULL