

FRAC

Se marca igual á la levita, con la diferencia que hay que bajar el escote 10 centímetros en lugar de 7. Como esta prenda va abierta y sin abrochar, se pone 2 centímetros menos en la cintura.

Hay que fijarse también en la forma de la tira. El cuello se corta bastante redondo sobre la parte de adelante, para que fije bien la armadura y quede en su sitio.

FALDÓN

Se tira una línea á 5 centímetros del borde del paño y se cierra arriba con otra, á escuadra; sobre esta línea se baja 3, haciéndose también una entrada de otros 3. Desde este punto se hace una bajada de 16, y al largo total una entrada de un centímetro. El ancho del faldón por la parte de abajo se hace de 12 á 13 centímetros, según el gusto ó la moda. Volviendo á la parte superior, se aplica la medida de cintura, dividiéndola en tres partes iguales: la del medio es fija; la última, que fija el martillo, se hace una bajada de 3 centímetros, dándole la forma que indica la figura. El ancho del martillo, concluido, tiene que tener de 3 á 3 y medio centímetros.

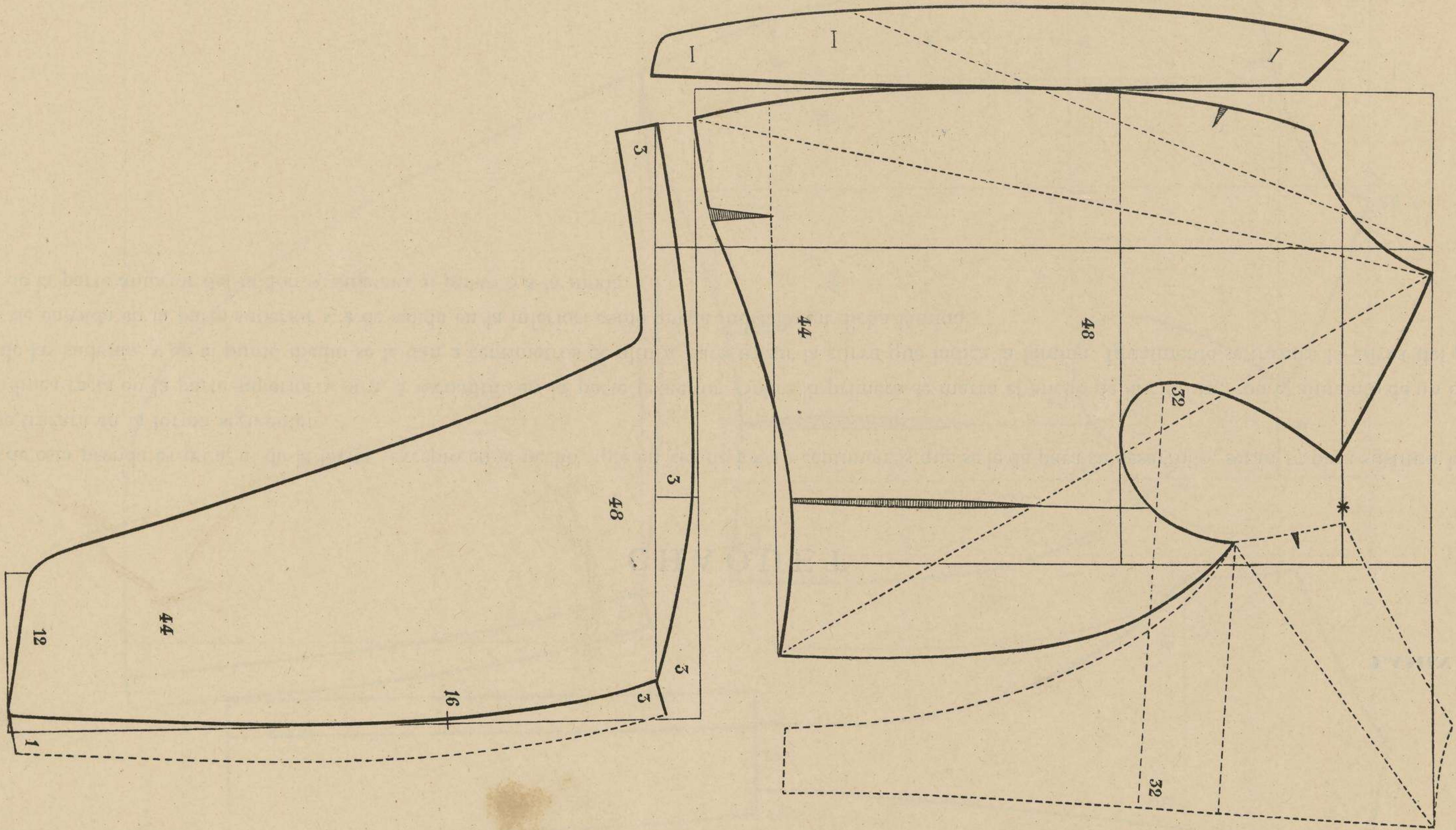

MUSEO DEL PRINCE
CENTRO DE INVESTIGACIONES
DEL PAT. ETOLOGICAS
BIBLIOTECA