

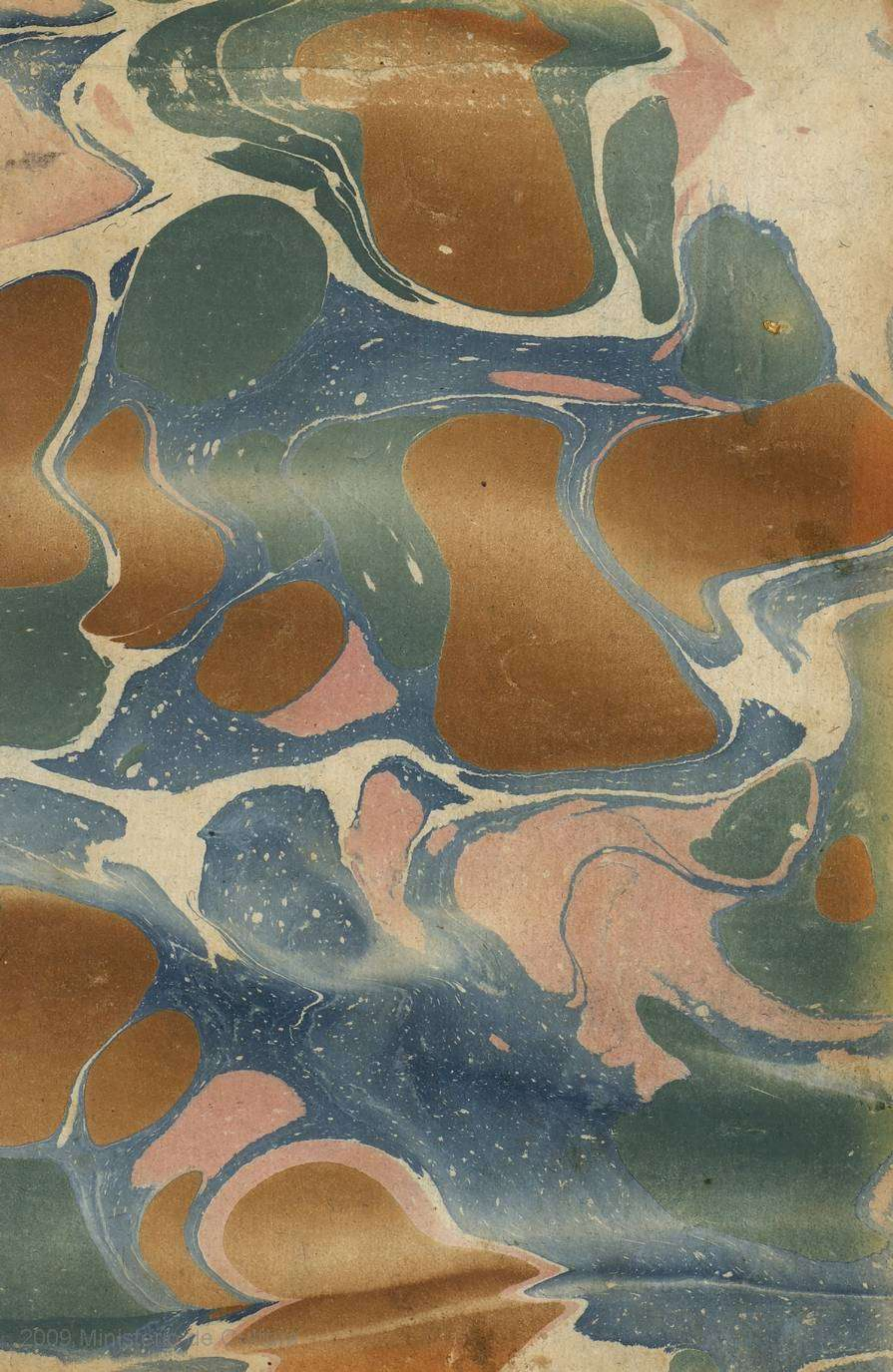

FA-0128.2.









~~2277~~ 80

B-U

2148











DIRECCION GENERAL

DE CARTAS Á INDIAS.

Reg 60



DIRECCION GENERAL

DE CARTAS A INDIAS



DIRECCION GENERAL  
DE CARTAS DE ESPAÑA

Á SUS INDIAS,

NO SOLO SEGUN EL ORDÉN GEOGRAFICO GENERAL, SINO  
POR EL PARTICULAR QUE RIGE EN EL RAMO DE CORREOS  
DE UNAS ADMINISTRACIONES A OTRAS, Y CAXAS DE LAS  
AMERICAS A QUE DEBEN REMITIRSE, COMO TAMBIEN  
A CANARIAS Y A FILIPINAS:

*Obra útil á todos los Tribunales, Ministerios, Oficinas, Agen-  
tes de negocios, Comerciantes, y demas Cuerpos é Individuos  
de la nacion; y necesaria á todos los Empleados en el ramo  
de Correos de España é Indias;*

FORMADA POR D. ANGEL ANTONIO HENRI,  
OFICIAL TERCERO DE LA ADMINISTRACION GENERAL DE  
CORREOS MARITIMOS Y TERRESTRES EN LA CORUÑA, CON  
GRADO Y SUELDO DE SEGUNDO EN PREMIO DE ESTA  
MISMA OBRA.

TOMO II.

M-Z

DE ORDEN Y A EXPENSAS DE S. M.

MADRID EN LA IMPRENTA REAL

AÑO DE 1807.



DIRECCION GENERAL

DE CARTAS DE ESPAÑA

À SUS INDIAS

NO SOLO SEGUIN EL ORDEN GEOGRAFICO GENERAL, SINO  
POR EL PARTICULAR QUE RIGE EN EL RAMO DE CORREOS  
DE UNAS ADMINISTRACIONES A OTRAS, Y CAXAS DE LAS  
AMERICAS A QUE DEBEN REMITIRSE, COMO TAMBIEN  
A CANARIAS Y A FILIPINAS;

Obras útiles à todos los Tribunales, Ministerios, Oficinas, Ayun-  
tos de negocios, Comerciantes, y demas Cuerpos e Individuos  
de la nacion; y necesarias à todos los Empleados en el ramo  
de Correos de España e Indias;

FORMADA POR D. ANGEL ANTONIO HERRA,  
OFICIAL TERCIERO DE LA ADMINISTRACION GENERAL DE  
CORREOS MARITIMOS Y TERRESTRES EN LA CORUÑA, CON  
GRADO Y SUeldo DE SEGUNDO EN PRIMER DE ESTA  
CARRERA.

TOMO II.

M-Z

DE ORDEN Y A EXPENSAS DE S. M.

MADRID EN LA IMPRENTA REAL

AÑO DE 1807.



# DIRECCION GENERAL DE CARTAS

## A INDIAS,

*expresando las Administraciones principales y demas que son Caxas de Correos en aquellos Dominios, adonde deben ir, y las respectivas expediciones en que se envian.*

Pueblos de las Américas españolas, Canarias y Filipinas.	Administraciones principales ó Caxas de Correos á que se dirigen, y van las cartas para ellos.	Expediciones en que deben remitirse respectivamente.
--	--	--

### MA

Maca, en el Reyno del Perú.....	á Potosí.....	En 15 de los segundos meses.
Macachacra, en el Perú.	á Potosí.....	En 15 de los segundos meses.
Macagua, en Nueva-España.....	á Veracruz.....	En 1. <sup>os</sup> de todos los meses.
Macaguane (S. Francisco Xavier de), en el Nuevo Reyno de Granada.....	á Cartagena....	En 15 de los primeros meses.
Macaibo, en la Provincia de Venezuela.....	á Caracas.....	En 1. <sup>os</sup> de todos los meses, y en 15 de los primeros.
Macaira, en Venezuela.	á Caracas.....	En 1. <sup>os</sup> de todos los meses, y en 15 de los primeros.
Macanao, en la Isla de Margarita.....	á Caracas.....	En 1. <sup>os</sup> de todos los meses, y en 15 de los primeros.

Inches 1 2 3 4 5 6 7 8 9 10 11 12 13 14 15 16 17 18 19

Centimetres **TIFFEN** Color Control Patches © The Tiffen Company, 2007

Blue Cyan Green Yellow Red Magenta White 3/Color Black

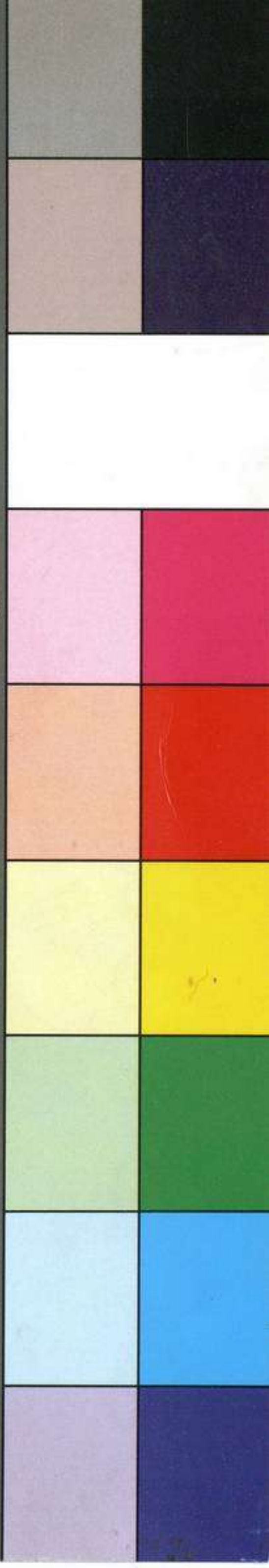



<i>MA</i>	<i>Pueblos.</i>	<i>Caxas.</i>	<i>Expediciones.</i>
	Macara, en el Reyno de Quito.....	á Quito.....	{ En 15 de los primeros meses.
	Macarabita, en el Nuevo Reyno de Granada.....	á Cartagena.....	{ En 15 de los primeros meses.
	Macarao, en la Provincia de Venezuela.....	á Caracas.....	{ En 1. <sup>os</sup> de todos los meses, y en 15 de los primeros.
	Macarapana, en Cumaná.....	á Caracas.....	{ En 1. <sup>os</sup> de todos los meses, y en 15 de los primeros.
	Macari, en el Perú.....	á Potosí.....	{ En 15 de los segundos meses.
	Macas, en el Reyno de Quito.....	á Quito.....	{ En 15 de los primeros meses.
	Macate, en el Perú.....	á Lima.....	{ En 15 de todos los meses.
	Macatepec, en Nueva-España.....	á Veracruz.....	{ En 1. <sup>os</sup> de todos los meses.
	Macaya, en Nueva-España.....	á Veracruz.....	{ En 1. <sup>os</sup> de todos los meses.
	Macayapa, en Nueva-España.....	á Veracruz.....	{ En 1. <sup>os</sup> de todos los meses.
	Macha (S. Pedro de), en el Perú.....	á Potosí.....	{ En 15 de los segundos meses.
	Machaca (S. Jesus de), en el Perú.....	á Potosí.....	{ En 15 de los segundos meses.
	Machaca (S. Andres de), en el Perú.....	á Potosí.....	{ En 15 de los segundos meses.
	Machaca (Santiago de), en el Perú.....	á Potosí.....	{ En 15 de los segundos meses.



<i>MA</i>	<i>Pueblos.</i>	<i>Caxas.</i>	<i>Expediciones.</i>
	Machaca, en el Perú....	á Potosí.....	{ En 15 de los segundos meses.
	Machacamarca, en el Perú.....	á Potosí.....	{ En 15 de los segundos meses.
	Machacamarca, en el Perú.....	á Lima.....	{ En 15 de todos los meses.
	Machache, en el Reyno de Quito.....	á Quito.....	{ En 15 de los primeros meses.
	Machahuay, en el Perú.	á Potosí.....	{ En 15 de los segundos meses.
	Machala, en el Reyno de Quito.....	á Quito.....	{ En 15 de los primeros meses.
	Machava, en Nueva-España.....	á Veracruz.....	{ En 1. <sup>os</sup> de todos los meses.
	Macheta, en el Nuevo Reyno de Granada.....	á Cartagena....	{ En 15 de los primeros meses.
	Machigasta, en la América meridional.....	á Buenos-Ayres.....	{ En 15 de los segundos meses.
	Macinga, en el Nuevo Reyno de Granada.....	á Cartagena.....	{ En 15 de los primeros meses.
	Macuco, en el Nuevo Reyno de Granada.....	á Cartagena.....	{ En 15 de los primeros meses.
	Macuiltlanguisco, en Nueva-España.....	á Veracruz.....	{ En 1. <sup>os</sup> de todos los meses.
	Macuilzachil, en Nueva-España.....	á México.....	{ En 1. <sup>os</sup> de todos los meses.
	Macuilzuchil, en Nueva-España.....	á Veracruz.....	{ En 1. <sup>os</sup> de todos los meses.
	Macuito, en Venezuela.	á Caracas.....	{ En 1. <sup>os</sup> de todos los meses, y en 15 de los primeros.



MA	<i>Pueblos.</i>	<i>Caxas.</i>	<i>Expediciones.</i>
	Macuras, en Cumaná....	á Caracas.....	En 1. <sup>os</sup> de todos los meses, y en 15 de los primeros.
	Macuriges, en Cuba....	á la Havana....	En 1. <sup>os</sup> de todos los meses.
	Macuro, en el Nuevo Reyno de Granada.....	á Cartagena.....	En 15 de los primeros meses.
	Macuruca, en Venezuela.....	á Caracas.....	En 1. <sup>os</sup> de todos los meses, y en 15 de los primeros.
	Macusani, en el Perú....	á Potosí.....	En 15 de los segundos meses.
	Macustepetla, en Nueva-España.....	á Veracruz.....	En 1. <sup>os</sup> de todos los meses.
	Macuto, en Venezuela.	á Caracas.....	En 1. <sup>os</sup> de todos los meses, y en 15 de los 1. <sup>os</sup>
	Madrigal (ó Chapanchica), en el Nuevo Reyno de Granada.....	á Cartagena.....	En 15 de los primeros meses.
	Madrigal, en el Perú...	á Potosí.....	En 15 de los segundos meses.
	Magdalena, en el Nuevo Reyno de Granada.	á Cartagena....	En 15 de los primeros meses.
	Magdalena, en el Reyno de Quito.....	á Quito.....	En 15 de los primeros meses.
	Magdalena, en el Perú.	á Potosí.....	En 15 de los segundos meses.
	Magdalena, en el Perú.	á Lima.....	En 15 de todos los meses.



MA	Pueblos.	Caxas.	Expediciones.
	Magdalena (tres pue- blos), en Nueva-España.	á México.....	{ En 1. <sup>os</sup> de to- dos los meses.
	Magdalena (quatro pue- blos), en Nueva-España.....	á Veracruz.....	{ En 1. <sup>os</sup> de to- dos los meses.
	Magdalena, en la Isla de Cuba.....	á la Havana....	{ En 1. <sup>os</sup> de to- dos los meses.
	Magdalena, en la Isla Española.....	á Sto. Domin- go.....	{ En 1. <sup>os</sup> de to- dos los meses.
	Magistral, en Nueva- España.....	á México.....	{ En 1. <sup>os</sup> de to- dos los meses.
	Magna, en el Reyno de Chile.....	á Chile.....	{ En 15 de los segundos meses.
	Magualpan (Sta. Lucía de), en Nueva-España.	á Veracruz.....	{ En 1. <sup>os</sup> de to- dos los meses.
	Maguana (S. Juan de), en la Isla Española....	á Sto. Domin- go.....	{ En 1. <sup>os</sup> de to- dos los meses.
	Magues, en Lanzarote.	á Canarias.....	{ En 1. <sup>os</sup> de to- dos los meses.
	Mainas (Sta. Teresa de), en Quito.....	á Quito.....	{ En 15 de los primeros meses.
	Mainas, en el Perú.....	á Lima.....	{ En 15 de to- dos los meses.
	Mainas (Provincia), en el Reyno de Quito....	á Quito.....	{ En 15 de los primeros meses.
	Mainas (S. Ignacio de), en Quito.....	á Quito.....	{ En 15 de los primeros meses.
	Maipo, en el Reyno de Chile.....	á Chile.....	{ En 15 de los segundos meses.
	Maipures (Santa Teresa de), en el Nuevo Rey- no de Granada.....	á Cartagena.....	{ En 15 de los primeros meses.



MA	Pueblos.	Caxas.	Expediciones.
	Maipures (S. Fernando de), en la Guayana....	á Caracas.....	En 1. <sup>os</sup> de todos los meses, y en 15 de los 1. <sup>os</sup>
	Maiquitia, en la Provincia de Venezuela....	á Caracas.....	En 1. <sup>os</sup> de todos los meses, y en 15 de los primeros.
	Maiz (Valle del), en Nueva-España.....	á México.....	En 1. <sup>os</sup> de todos los meses.
	Majadilla, en la América meridional.....	á Buenos-Ayres.....	En 15 de los segundos meses.
	Majagua, en el Nuevo Reyno de Granada.....	á Cartagena.....	En 15 de los primeros meses.
	Majates, en el Nuevo Reyno de Granada.....	á Cartagena.....	En 15 de los primeros meses.
	Majon, en Lanzarote....	á Canarias.....	En 1. <sup>os</sup> de todos los meses.
	Mala, en Nueva-España.....	á Veracruz.....	En 1. <sup>os</sup> de todos los meses.
	Mala (S. Pedro de), en el Perú.....	á Lima.....	En 15 de todos los meses.
	Malaca (Santiago de), en Nueva-España....	á Veracruz.....	En 1. <sup>os</sup> de todos los meses.
	Malacatan, en Nueva-España.....	á Veracruz.....	En 1. <sup>os</sup> de todos los meses.
	Malacatepec (Santiago de), en Nueva-España.	á Veracruz.....	En 1. <sup>os</sup> de todos los meses.
	Malacatepec (S. Josef de), en Nueva-España.	á México.....	En 1. <sup>os</sup> de todos los meses.
	Malacatepeque (Sta. María de), en Nueva-España.....	á México.....	En 1. <sup>os</sup> de todos los meses.



MA *Pueblos.* *Caxas.* *Expediciones.*

Malacatlan, en Nueva-España.....	} á Veracruz.....	{ En 1. <sup>os</sup> de todos los meses.
Malacatos, en el Reyno de Quito.....	} á Quito.....	{ En 15 de los primeros meses.
Málaga, en el Nuevo Reyno de Granada.....	} á Cartagena.....	{ En 15 de los primeros meses.
Malagatan, en Nueva-España.....	} á Veracruz.....	{ En 1. <sup>os</sup> de todos los meses.
Malalhue, en el Reyno de Chile.....	} á Chile.....	{ En 15 de los segundos meses.
Malambito (Barranco de), en el Nuevo Reyno de Granada.....	} á Cartagena.....	{ En 15 de los primeros meses.
Malambo, en el Nuevo Reyno de Granada.....	} á Cartagena.....	{ En 15 de los primeros meses.
Malbasa, en el Nuevo Reyno de Granada.....	} á Cartagena.....	{ En 15 de los primeros meses.
Malchingui, en el Reyno de Quito.....	} á Quito.....	{ En 15 de los primeros meses.
Maldonado, en la América meridional.....	} á Montevideo..	{ En 15 de los segundos meses.
Malebuyes, en el Nuevo Reyno de Granada.	} á Cartagena.....	{ En 15 de los primeros meses.
Males, en el Reyno de Quito.....	} á Quito.....	{ En 15 de los primeros meses.
Males, en Venezuela...	} á Caracas.....	{ En 1. <sup>os</sup> de todos los meses, y en 15 de los 1. <sup>os</sup>
Malfin (Valle de), en el Reyno de Chile.....	} á Chile.....	{ En 15 de los segundos meses.
Malin, en el Perú.....	} á Lima.....	{ En 15 de todos los meses.



MA	Pueblos.	Caxas.	Expediciones.
	Malinalco, en Nueva-España .....	á México.....	En 1. <sup>os</sup> de todos los meses.
	Malinalte nango, en Nueva-España.....	á México.....	En 1. <sup>os</sup> de todos los meses.
	Malinalteango, en Nueva-España.....	á México.....	En 1. <sup>os</sup> de todos los meses.
	Malinaltepec, en Nueva-España.....	á México.....	En 1. <sup>os</sup> de todos los meses.
	Malla, en el Perú.....	á Potosí.....	En 15 de los segundos meses.
	Mallama, en el Reyno de Quito.....	á Quito.....	En 15 de los primeros meses.
	Mallay, en el Perú.....	á Lima.....	En 15 de todos los meses.
	Malloa, en el Reyno de Chile.....	á Chile.....	En 15 de los segundos meses.
	Maloya (Provincia), en Nueva-España.....	á México.....	En 1. <sup>os</sup> de todos los meses.
	Malpais, en Canarias....	á Tenerife.....	En 1. <sup>os</sup> de todos los meses.
	Maltrata (S. Pedro de), en Nueva-España.....	á Veracruz.....	En 1. <sup>os</sup> de todos los meses.
	Malvas, en el Perú.....	á Lima.....	En 15 de todos los meses.
	Malvinas, en la América meridional.....	á Buenos-Ayres.....	En 15 de los segundos meses.
	Mama (S. Pedro de), en el Perú.....	á Lima.....	En 15 de todos los meses.
	Mama, en Yucatan.....	á Campeche.....	En 1. <sup>os</sup> de todos los meses.
	Mamará, en el Perú.....	á Potosí.....	En 15 de los segundos meses.



MA	Pueblos.	Caxas.	Expediciones.
	Mamisia, en el Perú.....	á Lima.....	{ En 15 de todos los meses.
	Mamo, en el Nuevo Reyno de Granada.....	á Cartagena....	{ En 15 de los primeros meses.
	Mamos, en el Nuevo Reyno de Granada.....	á Cartagena....	{ En 15 de los primeros meses.
	Mamporal, en Venezuela.....	á Caracas.....	{ En 1. <sup>os</sup> de todos los meses, y en 15 de los primeros.
	Mana, en el Perú.....	á Potosí.....	{ En 15 de los segundos meses.
	Manache, en el Perú....	á Lima.....	{ En 15 de todos los meses.
	Managua, en Cuba.....	á la Havana....	{ En 1. <sup>os</sup> de todos los meses.
	Managua, en Nueva-España.....	á Veracruz.....	{ En 1. <sup>os</sup> de todos los meses.
	Manalisco, en Nueva-España.....	á México.....	{ En 1. <sup>os</sup> de todos los meses.
	Manalohe, en Nueva-España.....	á Veracruz.....	{ En 1. <sup>os</sup> de todos los meses.
	Manare, en el Nuevo Reyno de Granada.....	á Cartagena....	{ En 15 de los primeros meses.
	Manati, en la Isla de Cuba.....	á la Havana....	{ En 1. <sup>os</sup> de todos los meses.
	Manati, en el Nuevo Reyno de Granada.....	á Cartagena....	{ En 15 de los primeros meses.
	Manati, en la Isla de Puerto-Rico.....	á Puerto-Rico.	{ En 1. <sup>os</sup> de todos los meses, y en 15 de los primeros.



Manazo, en el Perú.....	á Potosí.....	} En 15 de los segundos meses.
Mancera, en el Reyno de Chile.....	á Chile.....	
Manchas, en Canarias...	á Tenerife.....	} En 1. <sup>os</sup> de todos los meses.
Manciche, en el Perú...	á Lima.....	
Manco, en Nueva-España.....	á Veracruz.....	} En 1. <sup>os</sup> de todos los meses.
Mancornado, en el Nuevo Reyno de Granada.	á Cartagena.....	
Mandinga, en el Nuevo Reyno de Granada.....	á Cartagena.....	} En 15 de los primeros meses.
Mangas, en el Perú.....	á Lima.....	
Mani, en el Perú.....	á Lima.....	} En 15 de todos los meses.
Manialtepec (S. Bartolomé de), en Nueva-España.....	á Veracruz.....	
Manila, en Filipinas.....	á México.....	} En 1. <sup>os</sup> de todos los meses.
Manilia, en el Reyno de Chile.....	á Chile.....	
Maninalco, en Nueva-España.....	á México.....	} En 1. <sup>os</sup> de todos los meses.
Maninaltenango, en Nueva-España.....	á México.....	
Maninaltepec, en Nueva-España.....	á Veracruz.....	} En 1. <sup>os</sup> de todos los meses.



MA *Pueblos.* *Caxas.* *Expediciones.*

Manoa, en el Perú.....	á Lima.....	{ En 15 de todos los meses.
Manso (Mercedes de), en el Reyno de Chile.}	á Chile.....	{ En 15 de los segundos meses.
Manta, en el Reyno de Quito.....	á Quito.....	{ En 15 de los primeros meses.
Manto, en Nueva-Es- paña.....	á Veracruz.....	{ En 1. <sup>os</sup> de todos los meses.
Mantua, en Cuba.....	á la Havana....	{ En 1. <sup>os</sup> de todos los meses.
Manzanilla, en Cuba....	á la Havana....	{ En 1. <sup>os</sup> de todos los meses.
Manzanillo, en Cuba....	á la Havana....	{ En 1. <sup>os</sup> de todos los meses.
Mañazo, en el Perú.....	á Potosí.....	{ En 15 de los segundos meses.
Maparinas (S. Josef de), en el Reyno de Quito.}	á Quito.....	{ En 15 de los primeros meses.
Mapimi (ó Mapini), en Nueva-España.....	á México.....	{ En 1. <sup>os</sup> de todos los meses.
Mapirai (Ntra. Sra. de), en Cumaná.....	á Caracas.....	{ En 1. <sup>os</sup> de todos los meses, y en 15 de los primeros.
Mapite, en el Perú.....	á Potosí.....	{ En 15 de los segundos meses.
Mapocho, en Chile.....	á Chile.....	{ En 15 de los segundos meses.
Mapon, en Venezuela..	á Caracas.....	{ En 1. <sup>os</sup> de todos los meses, y en 15 de los primeros.



MA	Pueblos.	Caxas.	Expediciones.
	Maporal, en el Nuevo Reyno de Granada.....	á Cartagena.....	{ En 15 de los primeros meses.
	Mapoyes (S. Josef de), en Venezuela.....	á Caracas.....	{ En 1. <sup>os</sup> de todos los meses, y en 15 de los primeros.
	Mapuare, en Venezuela.....	á Caracas.....	{ En 1. <sup>os</sup> de todos los meses, y en 15 de los 1. <sup>os</sup>
	Mapura, en el Nuevo Reyno de Granada.....	á Cartagena.....	{ En 15 de los primeros meses.
	Maquegua, en el Reyno de Chile.....	á Chile.....	{ En 15 de los segundos meses.
	Maquei, en Nueva-España.....	á México.....	{ En 1. <sup>os</sup> de todos los meses.
	Maqui, en Nueva-España.....	á Veracruz.....	{ En 1. <sup>os</sup> de todos los meses.
	Maquili, en Nueva-España.....	á Veracruz.....	{ En 1. <sup>os</sup> de todos los meses.
	Maquipo, en Nueva-España.....	á México.....	{ En 1. <sup>os</sup> de todos los meses.
	Mar (dos pueblos, San Mateo y S. Francisco del), en Nueva-España.....	á Veracruz.....	{ En 1. <sup>os</sup> de todos los meses.
	Mara, en el Perú.....	á Potosí.....	{ En 15 de los segundos meses.
	Marabato, en Nueva-España.....	á México.....	{ En 1. <sup>os</sup> de todos los meses.
	Maraca, en Venezuela..	á Caracas.....	{ En 1. <sup>os</sup> de todos los meses, y en 15 de los 1. <sup>os</sup>



MA	Pueblos.	Caxas.	Expediciones.
	Maracai, en Venezuela.	á Caracas.....	En 1. <sup>os</sup> de todos los meses, y en 15 de los 1. <sup>os</sup>
	Maracan, en Venezuela.	á Caracas.....	En 1. <sup>os</sup> de todos los meses, y en 15 de los primeros.
	Maracapana, en Venezuela.....	á Caracas.....	En 1. <sup>os</sup> de todos los meses, y en 15 de los primeros.
	Maracaybo, C. (ó Nueva Zamora), en la Provincia de Venezuela...	á Caracas.....	En 1. <sup>os</sup> de todos los meses, y en 15 de los primeros.
	Maracayu, en la América meridional.....	á Buenos-Ayres.....	En 15 de los segundos meses.
	Maragua, en el Perú....	á Potosí.....	En 15 de los segundos meses.
	Marai, en el Perú.....	á Potosí.....	En 15 de los segundos meses.
	Marangani, en el Perú.	á Lima.....	En 15 de todos los meses.
	Marangani, en el Perú.	á Potosí.....	En 15 de los segundos meses.
	Marapa, en la América meridional.....	á Buenos Ayres.....	En 15 de los segundos meses.
	Maras, en el Perú.....	á Potosí.....	En 15 de los segundos meses.
	Marasma, en Venezuela.....	á Caracas.....	En 1. <sup>os</sup> de todos los meses, y en 15 de los 1. <sup>os</sup>



MA	Pueblos.	Caxas.	Expediciones.
	Maravatio, en Nueva-España.....	á México.....	{ En 1. <sup>os</sup> de todos los meses.
	Marvella, en el Nuevo Reyno de Granada.....	á Cartagena.....	{ En 15 de los primeros meses.
	Marca, en el Perú.....	á Lima.....	{ En 15 de todos los meses.
	Marcabal, en el Perú....	á Lima.....	{ En 15 de todos los meses.
	Marcaconga, en el Perú.	á Potosí.....	{ En 15 de los segundos meses.
	Marcaguasi, en el Perú.	á Potosí.....	{ En 15 de los segundos meses.
	Marcan, en el Perú.....	á Lima.....	{ En 15 de todos los meses.
	Marcapata, en el Perú..	á Potosí.....	{ En 15 de los segundos meses.
	Marcelo (S.), en Nueva-España.....	á México.....	{ En 1. <sup>os</sup> de todos los meses.
	Marchan, en el Nuevo Reyno de Granada.....	á Cartagena.....	{ En 15 de los primeros meses.
	Marcial (S.), en Nueva-España.....	á México.....	{ En 1. <sup>os</sup> de todos los meses.
	Marco, en el Perú.....	á Lima.....	{ En 15 de todos los meses.
	Marcos (S.), cinco pueblos, en Nueva-España.....	á México.....	{ En 1. <sup>os</sup> de todos los meses.
	Márcos (S.), dos pueblos, en Nueva-España.....	á Veracruz.....	{ En 1. <sup>os</sup> de todos los meses.
	Márcos (S.), en el Nuevo Reyno de Granada.	á Cartagena.....	{ En 15 de los primeros meses.



<i>MA</i>	<i>Pueblos.</i>	<i>Caras.</i>	<i>Expediciones.</i>
Márcos (S.), en el Rey-	no de Quito.....	á Quito.....	{ En 15 de los primeros meses.
Márcos (S.), dos pue-	blos, en el Perú.....	á Potosí.....	{ En 15 de los segundos meses.
Márcos (S.), dos pue-	blos, en el Perú.....	á Lima.....	{ En 15 de todos los meses.
Márcos (S.), en la Amé-	rica meridional.....	á Buenos-Ay- res.....	{ En 15 de los segundos meses.
Marfil, en Nueva-Espa-	ña.....	á México.....	{ En 1. <sup>os</sup> de todos los meses.
Margarita (Isla de la),	en las Antillas.....	á Caracas.....	{ En 1. <sup>os</sup> de todos los meses, y en 15 de los primeros.
Margarita, en Nueva-	España.....	á Veracruz... ..	{ En 1. <sup>os</sup> de todos los meses.
Margarita, en Cumaná.		á Caracas.....	{ En 1. <sup>os</sup> de todos los meses, y en 15 de los 1. <sup>os</sup>
Margarita (Santa), en	Lanzarote.....	á Canarias.....	{ En 1. <sup>os</sup> de todos los meses.
Margasta, en la América	meridional.....	á Buenos-Ay- res.....	{ En 15 de los segundos meses.
Margos, en el Perú.....		á Lima.....	{ En 15 de todos los meses.
María, en el Nuevo Rey-	no de Granada.....	á Cartagena.....	{ En 15 de los primeros meses.
María, en el Reyno de	Quito.....	á Quito.....	{ En 15 de los primeros meses.
María (Sta.), quince	pueblos, en Nueva-Es-	á México.....	{ En 1. <sup>os</sup> de todos los meses.
paña.....			



<i>MA</i>	<i>Pueblos.</i>	<i>Caras.</i>	<i>Expediciones.</i>
	María (Sta.), siete pue- blos, en Nueva-España.	á Veracruz.....	{ En 1. <sup>os</sup> de to- dos los meses.
	María (Sta.), dos idem, en el Nuevo Reyno de Granada.....	á Cartagena.....	{ En 15 de los primeros meses.
	María (Sta.), dos pue- blos, en Venezuela....	á Caracas.....	{ En 1. <sup>os</sup> de to- dos los meses, y en 15 de los pri- meros.
	María (Sta.), en el Rey- no de Chile.....	á Chile.....	{ En 15 de los segundos meses.
	María (Sta.), en el Rey- no de Quito.....	á Quito.....	{ En 15 de los primeros meses.
	María (Sta.) la Mayor, en la América meridional.	á Buenos-Ay- res.....	{ En 15 de los segundos meses.
	María (Sta.) de la Paz, en la América meridio- nal.....	á Buenos-Ay- res.....	{ En 15 de los segundos meses.
	María (Sta.) de Miguel, en el Nuevo Reyno de Granada.....	á Cartagena.....	{ En 15 de los primeros meses.
	María (Sta.) de Ucaya- le, en el Reyno de Quito.....	á Quito.....	{ En 15 de los primeros meses.
	María (Sta.) del Puerto, en la Isla Española.....	á Sto. Domin- go.....	{ En 1. <sup>os</sup> de to- dos los meses.
	María (Sta.) Magdalena, en Nueva-España.....	á Veracruz.....	{ En 1. <sup>os</sup> de to- dos los meses.
	María (Sta.), en la Isla de Cuba.....	á la Havana....	{ En 1. <sup>os</sup> de to- dos los meses.
	Marías, en el Perú.....	á Lima.....	{ En 15 de to- dos los meses.



<i>MA</i>	<i>Pueblos.</i>	<i>Caxas.</i>	<i>Expediciones.</i>
	Mariana (Puerto de), en la Isla de Cuba.....	á la Havana....	{ En 1. <sup>os</sup> de to- dos los meses.
	Marianas (Islas), en Nueva-España.....	á México.....	{ En 1. <sup>os</sup> de to- dos los meses.
	Maribisca, en el Perú...	á Potosí.....	{ En 15 de los segundos meses.
	Mariel, en la Isla de Cu- ba.....	á la Havana....	{ En 1. <sup>os</sup> de to- dos los meses.
	Mariguitar, en Cumaná.	á Caracas.....	{ En 1. <sup>os</sup> de to- dos los meses, y en 15 de los 1. <sup>os</sup>
	Marileb, en el Reyno de Chile.....	á Chile.....	{ En 15 de los segundos meses.
	Mariman, en el Reyno de Chile.....	á Chile.....	{ En 15 de los segundos meses.
	Marina, en Nueva-Es- paña.....	á Veracruz.....	{ En 1. <sup>os</sup> de to- dos los meses.
	Marinalco, en Nueva- España.....	á México.....	{ En 1. <sup>os</sup> de to- dos los meses.
	Marinaltenango, en Nue- va-España.....	á México.....	{ En 1. <sup>os</sup> de to- dos los meses.
	Marinaltepec, en Nue- va-España.....	á Veracruz.....	{ En 1. <sup>os</sup> de to- dos los meses.
	Marinduque, en Filipi- nas.....	á México.....	{ En 1. <sup>os</sup> de to- dos los meses.
	Mariquina, en el Rey- no de Chile.....	á Chile.....	{ En 15 de los segundos meses.
	Mariquita (Ciudad de), en el Nuevo Reyno de Granada.....	á Cartagena....	{ En 15 de los primeros meses.
	Mariquita, en Nueva- España.....	á México.....	{ En 1. <sup>os</sup> de to- dos los meses.



<i>MA</i> <i>Pueblos.</i>	<i>Caras.</i>	<i>Expediciones.</i>
Marita (la), en Lanzarote.....	á Canarias.....	{ En 1. <sup>os</sup> de todos los meses.
Marivelez, en Filipinas.	á México.....	{ En 1. <sup>os</sup> de todos los meses.
Marivina, en el Reyno de Quito.....	á Quito.....	{ En 15 de los primeros meses.
Marques (Puerto), en Nueva-España.....	á México.....	{ En 1. <sup>os</sup> de todos los meses.
Marques, en Venezuela.	á Caracas.....	{ En 1. <sup>os</sup> de todos los meses, y en 15 de los primeros.
Marquesado (Villa del), en Nueva España.....	á México.....	{ En 1. <sup>os</sup> de todos los meses.
Marqueta, en el Reyno de Chile.....	á Chile.....	{ En 15 de los segundos meses.
Marquetones, en el Nuevo Reyno de Granada.	á Cartagena....	{ En 15 de los primeros meses.
Marta (Sta.), Provincia, en el Reyno de Granada .....	á Cartagena....	{ En 15 de los primeros meses.
Marta (Sta.), en Nueva-España.....	á México.....	{ En 1. <sup>os</sup> de todos los meses.
Marta (Sta.), en Nueva-España.....	á Veracruz.....	{ En 1. <sup>os</sup> de todos los meses.
Martin (S.), once pueblos, en Nueva-España.....	á México.....	{ En 1. <sup>os</sup> de todos los meses.
Martin (S.), cinco pueblos, en Nueva-España.....	á Veracruz.....	{ En 1. <sup>os</sup> de todos los meses.



<i>MA</i>	<i>Pueblos.</i>	<i>Caxas.</i>	<i>Expediciones.</i>
	Martin (S.), dos idem, en el Reyno de Quito.	á Quito.....	{ En 15 de los primeros meses.
	Martin Peña, en la Isla de Puerto-Rico.....	á Puerto-Rico.....	{ En 1. <sup>os</sup> de to- dos los meses, y en 15 de los pri- meros.
	Mártires del Japon, en el Reyno de Quito.....	á Quito.....	{ En 15 de los primeros meses.
	Mártires, en la Améri- ca meridional.....	á Buenos-Ay- res.....	{ En 15 de los segundos me- ses.
	Maruanta, en Venezuela.	á Caracas.....	{ En 1. <sup>os</sup> de to- dos los meses, y en 15 de los pri- meros.
	Marzagan, en las Islas Canarias.....	á la Gran Ca- naria.....	{ En 1. <sup>os</sup> de to- dos los meses.
	Masagua (dos pueblos, S. Pedro y S. Anto- nio), en Nueva-Espa- ña.....	á Veracruz.....	{ En 1. <sup>os</sup> de to- dos los meses.
	Masaia, en Nueva-Es- paña.....	á Veracruz.....	{ En 1. <sup>os</sup> de to- dos los meses.
	Masamitla, en Nueva- España.....	á México.....	{ En 1. <sup>os</sup> de to- dos los meses.
	Masatenango (S. Barto- lomé de), en Nueva- España.....	á Veracruz.....	{ En 1. <sup>os</sup> de to- dos los meses.
	Mascatlan, en Nueva- España.....	á México.....	{ En 1. <sup>os</sup> de to- dos los meses.
	Misco, en Nueva-Espa- ña.....	á México.....	{ En 1. <sup>os</sup> de to- dos los meses.



<i>MA</i>	<i>Pueblos.</i>	<i>Caxas.</i>	<i>Expediciones.</i>
	Mascota, en Nueva-Es-	} á México.....	{ En 1. <sup>os</sup> de to-
	paña.....		
	Maspa, en el Reyno de	} á Quito.....	{ En 15 de los
	Quito.....		
	Masques (Provincia de),	} á Potosí.....	{ En 15 de los
	en el Perú.....		
	Mata (Sierra de), en	} á México.....	{ En 1. <sup>os</sup> de to-
	Nueva-España.....		
	Matachiqui, en Nueva-	} á México.....	{ En 1. <sup>os</sup> de to-
	España.....		
	Matagalpa, en Nueva-	} á Veracruz.....	{ En 1. <sup>os</sup> de to-
	España.....		
	Matagorda, en el Rey-	} á Chile.....	{ En 15 de los
	no de Chile.....		
	Matahuasi, en el Perú..	} á Lima.....	{ En 15 de to-
	Matamano, en Cuba....	} á la Havana....	{ En 1. <sup>os</sup> de to-
	Matamao, en Nueva-	} á México.....	{ En 1. <sup>os</sup> de to-
	España.....		
	Matanchel, en Nueva-	} á México.....	{ En 1. <sup>os</sup> de to-
	España.....		
	Matanillas, en Cuba.....	} á la Havana....	{ En 1. <sup>os</sup> de to-
	Matanza, en las Islas	} á Canarias.....	{ En 1. <sup>os</sup> de to-
	Canarias.....		
	Matanza, en las Islas	} á Tenerife.....	{ En 1. <sup>os</sup> de to-
	Canarias.....		
	Matanza, en la Améri-	} á Buenos-Ay-	{ En 15 de los
	ca meridional.....		
	Matanza (S. Carlos de),	} á México.....	{ En 1. <sup>os</sup> de to-
	en Nueva-España.....		



<i>MA</i>	<i>Pueblos.</i>	<i>Caxas.</i>	<i>Expediciones.</i>
	Matanzano, en Cuba....	á la Havana.....	{ En 1. <sup>os</sup> de todos los meses.
	Matanzas, en Cuba.....	á la Havana.....	{ En 1. <sup>os</sup> de todos los meses.
	Matape, en Nueva-España.....	} á México.....	{ En 1. <sup>os</sup> de todos los meses.
	Mataquesquinta, en Nueva-España.....	} á Veracruz.....	{ En 1. <sup>os</sup> de todos los meses.
	Mataquito, en Chile.....	á Chile.....	{ En 15 de los segundos meses.
	Matara, dos pueblos, en el Perú.....	} á Lima.....	{ En 15 de todos los meses.
	Matara, dos pueblos, en el Perú.....	} á Potosí.....	{ En 15 de los segundos meses.
	Matara (ó Mopa), en la América meridional.....	} á Buenos-Ayres.....	{ En 15 de los segundos meses.
	Matatlan, en Nueva-España.....	} á Veracruz.....	{ En 1. <sup>os</sup> de todos los meses.
	Matehuaca, en el Perú.	á Lima.....	{ En 15 de todos los meses.
	Matehuala, en Nueva-España.....	} á México.....	{ En 1. <sup>os</sup> de todos los meses.
	Mateo (S.), trece pueblos, en Nueva-España.	} á México.....	{ En 1. <sup>os</sup> de todos los meses.
	Mateo (S.), tres pueblos, en Nueva-España.	} á Veracruz.....	{ En 1. <sup>os</sup> de todos los meses.
	Mateo (S.), en el Perú.	á Potosí.....	{ En 15 de los segundos meses.
	Mateo (S.), en Cumaná.....	} á Caracas.....	{ En 1. <sup>os</sup> de todos los meses, y en 15 de los primeros.



MA	Pueblos.	Caxas.	Expediciones.
	Mateo (S.), del Mar, en Nueva-España.....	á Veracruz.....	{ En 1. <sup>os</sup> de todos los meses.
	Matías (S.), en Nueva-España.....	á Veracruz.....	{ En 1. <sup>os</sup> de todos los meses.
	Maticlan (Santiago de), en Nueva-España.....	á México.....	{ En 1. <sup>os</sup> de todos los meses.
	Maticlan (S. Juan de), en Nueva-España.....	á México.....	{ En 1. <sup>os</sup> de todos los meses.
	Matilla, en el Perú.....	á Lima.....	{ En 15 de todos los meses.
	Matina, en Nueva-España.....	á Veracruz.....	{ En 1. <sup>os</sup> de todos los meses.
	Matituy, en el Nuevo Reyno de Granada.....	á Cartagena.....	{ En 15 de los primeros meses.
	Matlapa, en Nueva-España.....	á Veracruz.....	{ En 1. <sup>os</sup> de todos los meses.
	Matlatepec, en Nueva-España.....	á Veracruz.....	{ En 1. <sup>os</sup> de todos los meses.
	Matlalcingo, en Nueva-España.....	á México.....	{ En 1. <sup>os</sup> de todos los meses.
	Matlica, en Nueva-España.....	á México.....	{ En 1. <sup>os</sup> de todos los meses.
	Mato, en el Perú.....	á Potosí.....	{ En 15 de los segundos meses.
	Matquescuinta, en Nueva-España.....	á Veracruz.....	{ En 1. <sup>os</sup> de todos los meses.
	Matucana (S. Juan de), en el Perú.....	á Lima.....	{ En 15 de todos los meses.
	Maturin, en Venezuela.	á Caracas.....	{ En 1. <sup>os</sup> de todos los meses, y en 15 de los primeros.



<i>MA</i>	<i>Pueblos.</i>	<i>Caxas.</i>	<i>Expediciones.</i>
	Matzatepec, en Nueva-España.....	á México.....	{ En 1. <sup>os</sup> de todos los meses.
	Maule (Provincia), en el Reyno de Chile.....	á Chile.....	{ En 15 de los segundos meses.
	Maure, en el Perú.....	á Lima.....	{ En 15 de todos los meses.
	Maxaltepec (Sta. María de), en Nueva-España.	á Veracruz.....	{ En 1. <sup>os</sup> de todos los meses.
	Maxaltepec, en Nueva-España.....	á México.....	{ En 1. <sup>os</sup> de todos los meses.
	Maxates, en el Nuevo Reyno de Granada.....	á Cartagena.....	{ En 15 de los primeros meses.
	Maya (Sta. María de), en Venezuela.....	á Caracas.....	{ En 1. <sup>os</sup> de todos los meses, y en 15 de los 1. <sup>os</sup>
	Maya (Sta. Ana de), en Nueva-España.....	á México.....	{ En 1. <sup>os</sup> de todos los meses.
	Mayagues, en la Isla de Puerto-Rico.....	á Puerto-Rico..	{ En 1. <sup>os</sup> de todos los meses, y en 15 de los primeros.
	Mayanala (Sta. María de), en Nueva-España.	á México.....	{ En 1. <sup>os</sup> de todos los meses.
	Mayasquer, en el Reyno de Quito.....	á Quito.....	{ En 15 de los primeros meses.
	Mayo, en Nueva-España.....	á México.....	{ En 1. <sup>os</sup> de todos los meses.
	Mayo, en el Perú.....	á Lima.....	{ En 15 de todos los meses.
	Mayo (Tablon de), en el Nuevo Reyno de Granada.....	á Cartagena.....	{ En 15 de los primeros meses.



MA	Pueblos.	Caxas.	Expediciones.
	Mayobamba, en el Perú.	á Potosí.....	{ En 15 de los segundos meses.
	Mayoc, en el Perú.....	á Potosí.....	{ En 15 de los segundos meses.
	Mayon (Sta. María de), en la América meridional.....	{ á Buenos-Ayres.....	{ En 15 de los segundos meses.
	Mayorunas, en el Reyno de Quito.....	{ á Quito.....	{ En 15 de los primeros meses.
	Maza, en Cuba.....	á la Havana....	{ En 1. <sup>os</sup> de todos los meses.
	Mazaga, en Lanzarote..	á Canarias.....	{ En 1. <sup>os</sup> de todos los meses.
	Mazahucan, en Nueva-España.....	{ á México.....	{ En 1. <sup>os</sup> de todos los meses.
	Mzapic, en Nueva-España.....	{ á México.....	{ En 1. <sup>os</sup> de todos los meses.
	Mzapil, en Nueva-España.....	{ á México.....	{ En 1. <sup>os</sup> de todos los meses.
	Mzapua, en Nueva-España.....	{ á Veracruz.....	{ En 1. <sup>os</sup> de todos los meses.
	Mazatan, en Nueva-España.....	{ á México.....	{ En 1. <sup>os</sup> de todos los meses.
	Mazatenango, en Nueva-España.....	{ á Veracruz.....	{ En 1. <sup>os</sup> de todos los meses.
	Mazatepan (S. Martín de), en Nueva-España.....	{ á Veracruz.....	{ En 1. <sup>os</sup> de todos los meses.
	Mazatepec, en Nueva-España.....	{ á México.....	{ En 1. <sup>os</sup> de todos los meses.
	Mazatlan (S. Juan de), en Nueva-España.....	{ á Veracruz.....	{ En 1. <sup>os</sup> de todos los meses.



ME	Pueblos.	Caxas.	Expediciones.
	Mazatlan, quatro pue- blos, en Nueva-España.	á México.....	{ En 1. <sup>os</sup> de to- dos los meses.
	Mazaya, en Nueva-Es- paña.....	á Veracruz.....	{ En 1. <sup>os</sup> de to- dos los meses.
	Mazca, en Canarias.....	á Tenerife.....	{ En 1. <sup>os</sup> de to- dos los meses.
	Mazdache, en Lanzaro- te.....	á Canarias.....	{ En 1. <sup>os</sup> de to- dos los meses.
	Maziba, en el Nuevo Reyno de Granada.....	á Cartagena.....	{ En 15 de los primeros meses.
	Mazinga, en el Nuevo Reyno de Granada.....	á Cartagena.....	{ En 15 de los primeros meses.
	Mazo, en las Islas Ca- narias.....	á Canarias.....	{ En 1. <sup>os</sup> de to- dos los meses.
	Mazo, en el Perú.....	á Lima.....	{ En 15 de to- dos los meses.
	Maztitlan, en Nueva- España.....	á México.....	{ En 1. <sup>os</sup> de to- dos los meses.
M E			
	Meana, en el Perú.....	á Lima.....	{ En 15 de to- dos los meses.
	Meca, en el Perú.....	á Lima.....	{ En 15 de to- dos los meses.
	Mecalapa, en Nueva- España.....	á México.....	{ En 1. <sup>os</sup> de to- dos los meses.
	Mecameca, en Nueva- España.....	á Veracruz.....	{ En 1. <sup>os</sup> de to- dos los meses.
	Mecapaca, en el Perú...	á Potosí.....	{ En 15 de los segundos meses.
	Mecapala, en Nueva- España.....	á México.....	{ En 1. <sup>os</sup> de to- dos los meses.



Mecapilla (el Pilar de), en la América meridional.....	á Buenos-Ay-res.....	En 15 de los segundos meses.
Mecatlan, en Nueva-España.....	á México.....	En 1. <sup>os</sup> de todos los meses.
Mecatlan, en Nueva-España.....	á Veracruz.....	En 1. <sup>os</sup> de todos los meses.
Mechoacan (Provincia de), en Nueva-España.....	á México.....	En 1. <sup>os</sup> de todos los meses.
Mechoacan, id. (Valladolid de), su Capital, en Nueva-España.....	á México.....	En 1. <sup>os</sup> de todos los meses.
Medano, en la América meridional.....	á Buenos-Ay-res.....	En 15 de los segundos meses.
Medellin, en Nueva-España.....	á Veracruz.....	En 1. <sup>os</sup> de todos los meses.
Medellin, en el Nuevo Reyno de Granada.....	á Cartagena.....	En 15 de los primeros meses.
Medina, en el Nuevo Reyno de Granada.....	á Cartagena.....	En 15 de los primeros meses.
Mejorada, en Yucatan..	á Campeche.....	En 1. <sup>os</sup> de todos los meses.
Melgar (S. Juan de), en el Nuevo Reyno de Granada.....	á Cartagena.....	En 15 de los primeros meses.
Melinque, en la América meridional.....	á Buenos-Ay-res.....	En 15 de los segundos meses.
Melirupu, en el Reyno de Chile.....	á Chile.....	En 15 de los segundos meses.
Mellado, en Nueva-España.....	á México.....	En 1. <sup>os</sup> de todos los meses.



ME	Pueblos.	Caxas.	Expediciones.
	Mellipilla, en el Reyno de Chile.....	á Chile.....	{ En 15 de los segundos meses.
	Membrillar, en el Reyno de Chile.....	á Chile.....	{ En 15 de los segundos meses.
	Menahermosa (Sto. Domingo de), en el Perú.	á Lima.....	{ En 15 de todos los meses.
	Menchixequé (ó Menchiquijo), en el Nuevo Reyno de Granada.	á Cartagena....	{ En 15 de los primeros meses.
	Mencopa, en la América meridional.....	á Buenos-Ayres.....	{ En 15 de los segundos meses.
	Mendan, en el Perú.....	á Lima.....	{ En 15 de todos los meses.
	Mendoza, en el Reyno de Chile.....	á Chile.....	{ En 15 de los segundos meses.
	Mendoza, en la América meridional.....	á Buenos-Ayres.....	{ En 15 de los segundos meses.
	Menearo, en el Perú.....	á Lima.....	{ En 15 de todos los meses.
	Menores, en el Nuevo Reyno de Granada.....	á Cartagena....	{ En 15 de los primeros meses.
	Menzabe, en el Nuevo Reyno de Granada.....	á Cartagena....	{ En 15 de los primeros meses.
	Menzapa (S. Francisco de), en Nueva-España.	á Veracruz.....	{ En 1. <sup>os</sup> de todos los meses.
	Meprada, en Yucatan...	á Campeche ...	{ En 1. <sup>os</sup> de todos los meses.
	Mercader (ó Mercaderes), en el Nuevo Reyno de Granada.....	á Cartagena....	{ En 15 de los primeros meses.
	Merced (la), en Nueva-España.....	á México.....	{ En 1. <sup>os</sup> de todos los meses.



ME	Pueblos.	Caxas.	Expediciones.
	Merced (la), en el Reyno de Chile.....	á Chile.....	En 15 de los segundos meses.
	Mercedes, en el Reyno de Chile.....	á Chile.....	En 15 de los segundos meses.
	Mérida de Yucatan, capital de esta Provincia.	á Campeche....	En 1. <sup>os</sup> de todos los meses.
	Mérida, en el Nuevo Reyno de Granada.....	á Cartagena....	En 15 de los primeros meses.
	Mérida de Maracaybo, en Venezuela.....	á Caracas.....	En 1. <sup>os</sup> de todos los meses, y en 15 de los primeros.
	Merischi, en Nueva-España.....	á México.....	En 1. <sup>os</sup> de todos los meses.
	Merlo, en la América meridional.....	á Buenos-Ayres.....	En 15 de los segundos meses.
	Mesca, en Nueva-España.....	á México.....	En 1. <sup>os</sup> de todos los meses.
	Mesillas, en Nueva-España.....	á México.....	En 1. <sup>os</sup> de todos los meses.
	Mespa, en Nueva-España.....	á México.....	En 1. <sup>os</sup> de todos los meses.
	Mesquic, en Nueva-España.....	á México.....	En 1. <sup>os</sup> de todos los meses.
	Mesquiquejos, en el Nuevo Reyno de Granada.	á Cartagena....	En 15 de los primeros meses.
	Mesquital, dos pueblos, en Nueva-España.....	á México.....	En 1. <sup>os</sup> de todos los meses.
	Mesquital, id. (de la Sierra), en Nueva-España.	á México.....	En 1. <sup>os</sup> de todos los meses.
	Mesquitic (San Miguel de), en Nueva-España.	á México.....	En 1. <sup>os</sup> de todos los meses.



<i>ME</i>	<i>Puebltos.</i>	<i>Caras.</i>	<i>Expediciones.</i>
Mesquitlan, en Nueva-España.....	á Veracruz.....		En 1. <sup>os</sup> de todos los meses.
Mesquitula, en Nueva-España.....	á México.....		En 1. <sup>os</sup> de todos los meses.
Messa (S. Marcelo de la), en el Nuevo Reyno de Granada.....	á Cartagena.....		En 15 de los primeros meses.
Messa, en Venezuela....	á Caracas.....		En 1. <sup>os</sup> de todos los meses, y en 15 de los primeros.
Messa (S. Marcelo de), en el Nuevo Reyno de Granada.....	á Cartagena.....		En 15 de los primeros meses.
Messa (del Tonati), en Nueva-España.....	á México.....		En 1. <sup>os</sup> de todos los meses.
Messa (de Guauchinango), en Nueva-España.....	á México.....		En 1. <sup>os</sup> de todos los meses.
Messa grande, en el Nuevo Reyno de Granada.....	á Cartagena....		En 15 de los primeros meses.
Messeta, en el Reyno de Chile.....	á Chile.....		En 15 de los segundos meses.
Mestitlan, en Nueva-España.....	á México.....		En 1. <sup>os</sup> de todos los meses.
Metaltepec, en Nueva-España.....	á Veracruz.....		En 1. <sup>os</sup> de todos los meses.
Metapas (Sta. Ana de), en Nueva-España.....	á Veracruz.....		En 1. <sup>os</sup> de todos los meses.
Metatlan, en Nueva-España.....	á México.....		En 1. <sup>os</sup> de todos los meses.



ME	Pueblos.	Caxas.	Expediciones.
	Metenquen, en el Reyno de Chile.....	á Chile.....	En 15 de los segundos meses.
	Metepec, en Nueva-España.....	á México.....	En 1. <sup>os</sup> de todos los meses.
	Metepec, en Nueva-España.....	á Veracruz.....	En 1. <sup>os</sup> de todos los meses.
	Metla, en Nueva-España.....	á México.....	En 1. <sup>os</sup> de todos los meses.
	Metlatono, en Nueva-España.....	á México.....	En 1. <sup>os</sup> de todos los meses.
	Metrano, en el Perú.....	á Lima.....	En 15 de todos los meses.
	Meulin, en Chile.....	á Chile.....	En 15 de los segundos meses.
	Mexicaltzinco (S. Mateo de), en Nueva-España.....	á México.....	En 1. <sup>os</sup> de todos los meses.
	Mexicaltzingo, en Nueva-España.....	á México.....	En 1. <sup>os</sup> de todos los meses.
	Mexicanos (Barrio de los), en Nueva-España.....	á Veracruz.....	En 1. <sup>os</sup> de todos los meses.
	Mexicapa (San Martin de), en Nueva-España.....	á Veracruz.....	En 1. <sup>os</sup> de todos los meses.
	México, Ciudad capital de la Nueva-España..	á México.....	En 1. <sup>os</sup> de todos los meses.
	México (Nuevo), en Nueva-España.....	á México.....	En 1. <sup>os</sup> de todos los meses.
	Mexillones, en el Perú.	á Potosí.....	En 15 de los segundos meses.
	Mexistlan, en Nueva-España.....	á Veracruz.....	En 1. <sup>os</sup> de todos los meses.



MI	Pueblos.	Cajas.	Expediciones.
	Mexistlan (de la Sierra), en Nueva-España.....	á México.....	En 1. <sup>os</sup> de to- dos los meses.
	Mezquite, en Nueva- España.....	á México.....	En 1. <sup>os</sup> de to- dos los meses.
	Meztitlan, en Nueva- España.....	á México.....	En 1. <sup>os</sup> de to- dos los meses.
	MI		
	Miacatlan (S. Salvador de), en Nueva-Espa- ña.....	á México.....	En 1. <sup>os</sup> de to- dos los meses.
	Miahuatlan (S. Josef y S. Juan de), dos pue- blos, en Nueva-Espa- ña.....	á Veracruz.....	En 1. <sup>os</sup> de to- dos los meses.
	Miambar, en Nueva- España.....	á Veracruz.....	En 1. <sup>os</sup> de to- dos los meses.
	Miamo, en Cumaná.....	á Caracas.....	En 1. <sup>os</sup> de to- dos los meses, y en 15 de los pri- meros.
	Micani (San Francisco de), en el Perú.....	á Potosí.....	En 15 de los segundos meses.
	Micapa, en Nueva-Es- paña.....	á Veracruz.....	En 1. <sup>os</sup> de to- dos los meses.
	Michacani (Asiento de), en el Perú.....	á Potosí.....	En 15 de los segundos meses.
	Michimaloya, en Nue- va-España.....	á México.....	En 1. <sup>os</sup> de to- dos los meses.
	Michivilca, en el Perú..	á Lima.....	En 15 de to- dos los meses.



MI	Pueblos.	Caxas.	Expediciones.
	Michoacanejo, en Nueva-España.....	á México.....	En 1. <sup>os</sup> de todos los meses.
	Micimpuchi, en Venezuela.....	á Caracas.....	En 1. <sup>os</sup> de todos los meses, y en 15 de los primeros.
	Miculpaya, en el Perú.	á Potosí.....	En 15 de los segundos meses.
	Midon, en el Nuevo Reyno de Granada.....	á Cartagena.....	En 15 de los primeros meses.
	Miel, en Venezuela.....	á Caracas.....	En 1. <sup>os</sup> de todos los meses, y en 15 de los primeros.
	Mier, en Nueva-España.....	á México.....	En 1. <sup>os</sup> de todos los meses.
	Miguel (S.), siete pueblos, en Nueva-España.....	á Veracruz.....	En 1. <sup>os</sup> de todos los meses.
	Miguel (S.), cinco pueblos, en el Nuevo Reyno de Granada.....	á Cartagena.....	En 15 de los primeros meses.
	Miguel (S.), dos pueblos, en el Perú.....	á Potosí.....	En 15 de los segundos meses.
	Miguel (S.), seis pueblos, en el Reyno de Quito.....	á Quito.....	En 15 de los primeros meses.
	Miguel (S.), dos pueblos, en el Perú.....	á Lima.....	En 15 de todos los meses.
	Miguel (S.), en Cuba.	á la Havana....	En 1. <sup>os</sup> de todos los meses.



MI	Pueblos.	Caxas.	Expediciones.
	Miguel (S.), dos pueblos, en la América meridional.....	á Buenos-Ayres.....	En 15 de los segundos meses.
	Miguel (S.), dos idem, en el Reyno de Chile.	á Chile.....	En 15 de los segundos meses.
	Miguel (S.), diez y nueve pueblos, en Nueva-España.....	á México.....	En 1. <sup>os</sup> de todos los meses.
	Miguel (S.) de Chasma, en Canarias.....	á Tenerife.....	En 1. <sup>os</sup> de todos los meses.
	Miguel (S.) el Grande, en Nueva-España.....	á México.....	En 1. <sup>os</sup> de todos los meses.
	Miguel (S.) del Valle ó de la Miel, en el Nuevo Reyno de Granada.....	á Cartagena....	En 15 de los primeros meses.
	Miguel (S.) de Molleambato, en el Reyno de Quito.....	á Quito.....	En 15 de los primeros meses.
	Miguel (S.) Alto, en Nueva-España.....	á México.....	En 1. <sup>os</sup> de todos los meses.
	Miguel (S.) del Boqueron, en el Nuevo Reyno de Granada.....	á Cartagena....	En 15 de los primeros meses.
	Miguelito (S.), en Nueva-España.....	á México.....	En 1. <sup>os</sup> de todos los meses.
	Mijo, en Nueva-España.....	á Veracruz.....	En 1. <sup>os</sup> de todos los meses.
	Mijo, en el Reyno de Quito.....	á Quito.....	En 15 de los primeros meses.
	Milagro, en Nueva-España.....	á México.....	En 1. <sup>os</sup> de todos los meses.



MI	Pueblos.	Caxas.	Expediciones.
	Millapoa (ó Millapo), en el Reyno de Chile.	á Chile.....	{ En 15 de los segundos meses.
	Millaqui, en Chile.....	á Chile.....	{ En 15 de los segundos meses.
	Millipilla, en el Perú....	á Potosí.....	{ En 15 de los segundos meses.
	Milluhuay, en el Perú..	á Potosí.....	{ En 15 de los segundos meses.
	Milocan, en Nueva-Es- paña.....	á Veracruz.....	{ En 1. <sup>os</sup> de to- dos los meses.
	Milpa Alta, en Nueva- España.....	á México.....	{ En 1. <sup>os</sup> de to- dos los meses.
	Milpa-Dueñas, en Nue- va-España.....	á Veracruz.....	{ En 1. <sup>os</sup> de to- dos los meses.
	Milpas Altas y Baxas, en Nueva-España.....	á Veracruz.....	{ En 1. <sup>os</sup> de to- dos los meses.
	Milpilla, en Nueva-Es- paña.....	á Veracruz.....	{ En 1. <sup>os</sup> de to- dos los meses.
	Miltepec, en Nueva- España.....	á México.....	{ En 1. <sup>os</sup> de to- dos los meses.
	Mimbrera, en Nueva- España.....	á México.....	{ En 1. <sup>os</sup> de to- dos los meses.
	Mimbres, en Cuba.....	á la Havana....	{ En 1. <sup>os</sup> de to- dos los meses.
	Mimialpa (San Miguel de), en Nueva-Espa- ña.....	á México.....	{ En 1. <sup>os</sup> de to- dos los meses.
	Mimini, en el Perú.....	á Lima.....	{ En 15 de to- dos los meses.
	Minas, en el Nuevo Reyno de Granada.....	á Cartagena.....	{ En 15 de los primeros meses.



MI	Pueblos.	Caxas.	Expediciones.
	Minas (Sta. Catalina de), en Nueva-España.....	á Veracruz.....	En 1. <sup>os</sup> de to- dos los meses.
	Minas (Nuevas), en Nueva-España.....	á México.....	En 1. <sup>os</sup> de to- dos los meses.
	Minas (Real de), en Nueva-España.....	á México.....	En 1. <sup>os</sup> de to- dos los meses.
	Minas, en el Reyno de Chile.....	á Chile.....	En 15 de los segundos meses.
	Minas de Coreto, en Nueva-España.....	á México.....	En 1. <sup>os</sup> de to- dos los meses.
	Mincha, en el Reyno de Chile.....	á Chile.....	En 15 de los segundos me- ses.
	Mindanao, en Filipinas.	á México.....	En 1. <sup>os</sup> de to- dos los meses.
	Mindo, dos pueblos, en el Reyno de Quito.....	á Quito.....	En 15 de los primeros meses.
	Mindoro, en Filipinas...	á México.....	En 1. <sup>os</sup> de to- dos los meses.
	Mini (ó S. Ignacio de), en la América meridio- nal.....	á Buenos-Ay- res.....	En 15 de los segundos meses.
	Minipi, en el Nuevo Reyno de Granada.....	á Cartagena...	En 15 de los primeros meses.
	Mio, en Nueva-España.	á México.....	En 1. <sup>os</sup> de to- dos los meses.
	Mira (S. Nicolas de), en Venezuela.....	á Caracas.....	En 1. <sup>os</sup> de to- dos los meses, y en 15 de los pri- meros.
	Mira, en el Reyno de Quito.....	á Quito.....	En 15 de los primeros meses.



MI	Pueblos.	Caxas.	Expediciones.
	Mira (ó Mamos), en el Reyno de Quito.....	á Quito.....	En 15 de los primeros meses.
	Miraflores (Santiago de), en el Perú.....	á Lima.....	En 15 de todos los meses.
	Miraflores del Tucuman, ó S. Estéban, en la América meridional.....	á Buenos-Ayres.....	En 15 de los segundos meses.
	Miraflores de Popayan, en el Nuevo Reyno de Granada.....	á Cartagena.....	En 15 de los primeros meses.
	Miraflores, en el Nuevo Reyno de Granada.....	á Cartagena.....	En 15 de los primeros meses.
	Miraflores, dos pueblos, en el Perú.....	á Potosí.....	En 15 de los segundos meses.
	Miraflores (S. Márcos de), en el Perú.....	á Potosí.....	En 15 de los segundos meses.
	Miraflores, en la Isla de Puerto-Rico.....	á Puerto-Rico.....	En 1.º de todos los meses, y en 15 de los primeros.
	Mirgas, en el Perú.....	á Lima.....	En 15 de todos los meses.
	Mischahualli, en el Reyno de Quito.....	á Quito.....	En 15 de los primeros meses.
	Misericordia, en Nueva-España.....	á Veracruz.....	En 1.º de todos los meses.
	Mision grande, en el Reyno de Chile.....	á Chile.....	En 15 de los segundos meses.
	Misiones, en la América meridional.....	á Buenos-Ayres.....	En 15 de los segundos meses.
	Misiones de Chiquitos, en el Perú.....	á Potosí.....	En 15 de los segundos meses.



MI	Pueblos.	Caxas.	Expediciones.
	Misoa, en Venezuela....	á Caracas.....	En 1. <sup>os</sup> de todos los meses, y en 15 de los primeros.
	Misisipe, en la América septentrional.....	á la Havana....	En 1. <sup>os</sup> de todos los meses.
	Misques, en el Perú.....	á Potosí.....	En 15 de los segundos meses.
	Misquiahuala, en Nueva-España.....	á México.....	En 1. <sup>os</sup> de todos los meses.
	Misquic, en Nueva-España.....	á México.....	En 1. <sup>os</sup> de todos los meses.
	Misquitic, en Nueva-España.....	á México.....	En 1. <sup>os</sup> de todos los meses.
	Misquiaquala, en Nueva-España.....	á Veracruz.....	En 1. <sup>os</sup> de todos los meses.
	Mistan, en Nueva-España.....	á México.....	En 1. <sup>os</sup> de todos los meses.
	Misteca, en Nueva-España.....	á México.....	En 1. <sup>os</sup> de todos los meses.
	Mistecapa, en Nueva-España.....	á México.....	En 1. <sup>os</sup> de todos los meses.
	Mistecos, en Nueva-España.....	á México.....	En 1. <sup>os</sup> de todos los meses.
	Mistepec (San Agustín de), en Nueva-España.	á Veracruz.....	En 1. <sup>os</sup> de todos los meses.
	Mistepec (S. Andrés de), en Nueva-España.....	á Veracruz.....	En 1. <sup>os</sup> de todos los meses.
	Mistepec, en Nueva-España.....	á México.....	En 1. <sup>os</sup> de todos los meses.
	Mistepeque (S. Agustín de), en Nueva-España.	á Veracruz.....	En 1. <sup>os</sup> de todos los meses.



MI	Pueblos.	Caxas.	Expediciones.
	Mistepeque (S. Andres de), en Nueva-España.	á Veracruz.....	{ En 1. <sup>os</sup> de todos los meses.
	Mistlan, en Nueva-España.....	á Veracruz.....	{ En 1. <sup>os</sup> de todos los meses.
	Mita (Asuncion de), en Nueva-España.....	á Veracruz.....	{ En 1. <sup>os</sup> de todos los meses.
	Mitare, en Venezuela...	á Caracas.....	{ En 1. <sup>os</sup> de todos los meses, y en 15 de los primeros.
	Mitic, en Nueva-España.....	á México.....	{ En 1. <sup>os</sup> de todos los meses.
	Mitla, en Nueva-España.....	á Veracruz.....	{ En 1. <sup>os</sup> de todos los meses.
	Mitlantongo (Sta. Cruz de), en Nueva-España.	á Veracruz.....	{ En 1. <sup>os</sup> de todos los meses.
	Mitlantongo (Santiago de), en Nueva-España.	á Veracruz.....	{ En 1. <sup>os</sup> de todos los meses.
	Mitlazingo, en Nueva-España.....	á Veracruz.....	{ En 1. <sup>os</sup> de todos los meses.
	Mitmas, en el Perú.....	á Lima.....	{ En 15 de todos los meses.
	Mito, en el Perú.....	á Lima.....	{ En 15 de todos los meses.
	Mitoto, en el Perú.....	á Lima.....	{ En 15 de todos los meses.
	Mitontis, en Nueva-España.....	á Veracruz.....	{ En 1. <sup>os</sup> de todos los meses.
	Mixapa, en Nueva-España.....	á Veracruz.....	{ En 1. <sup>os</sup> de todos los meses.
	Mixata, en Nueva-España.....	á Veracruz.....	{ En 1. <sup>os</sup> de todos los meses.



MO    *Pueblos.*                      *Caxas.*                      *Expediciones.*

Mixco, en Nueva-España.....	} á Veracruz.....	{ En 1. <sup>os</sup> de todos los meses.
Mixco, en Nueva-España.....	} á México.....	{ En 1. <sup>os</sup> de todos los meses.
Mixcoac, en Nueva-España.....	} á México.....	{ En 1. <sup>os</sup> de todos los meses.
Mixcontique, en Nueva-España.....	} á Veracruz.....	{ En 1. <sup>os</sup> de todos los meses.
Mixteca (la alta y la baja), en Nueva-España.	} á Veracruz.....	{ En 1. <sup>os</sup> de todos los meses.
Mizantla (ó Veracruz vieja), en Nueva-España.....	} á Veracruz.....	{ En 1. <sup>os</sup> de todos los meses.
Mizque (Provincia de), en el Perú.....	} á Potosí.....	{ En 15 de los segundos meses.
Mizquiahuala, en Nueva-España.....	} á México.....	{ En 1. <sup>os</sup> de todos los meses.
Mizquihuala, en Nueva-España.....	} á México.....	{ En 1. <sup>os</sup> de todos los meses.
Miztepec, en Nueva-España.....	} á Veracruz.....	{ En 1. <sup>os</sup> de todos los meses.

MO

Moabas, en Nueva-España.....	} á México.....	{ En 1. <sup>os</sup> de todos los meses.
Moalcachi, en Nueva-España.....	} á México.....	{ En 1. <sup>os</sup> de todos los meses.
Mobas, en Nueva-España.....	} á México.....	{ En 1. <sup>os</sup> de todos los meses.
Moca (la), en Puerto-Rico.....	} á Puerto-Rico.	{ En 1. <sup>os</sup> de todos los meses, y en 15 de los 1. <sup>os</sup>



MO	Pueblos.	Caracas.	Expediciones.
Mocarito, en Nueva-Es-	} á Veracruz.....		En 1. <sup>os</sup> de to-
paña.....			
Mocha, en el Perú.....	á Lima.....		En 15 de to-
			dos los meses.
Mocha, en el Reyno de	} á Quito.....		En 15 de los
Quito.....			
Mocha (Sta. Lucía de)	} á Lima.....		En 15 de to-
en el Perú.....			
Mocha, en el Reyno de	} á Chile.....		En 15 de los
Chile.....			
Mochara, en la América	} á Buenos-Ay-	res.....	En 15 de los
meridional.....			
Mochicauchi, en Nue-	} á México.....		En 1. <sup>os</sup> de to-
va-España.....			
Mochicahui, en Nueva-	} á México.....		En 1. <sup>os</sup> de to-
España.....			
Mochicape, en Nueva-	} á México.....		En 1. <sup>os</sup> de to-
España.....			
Mochima (Puerto), en	} á Caracas.....		En 1. <sup>os</sup> de to-
Cumaná.....			
			en 15 de los 1. <sup>os</sup>
Mocho, en el Perú.....	á Lima.....		En 15 de to-
			dos los meses.
Mocoa (Provincia de),	} á Quito.....		En 15 de los
en el Reyno de Quito.			
Mocobies, en la Améri-	} á Buenos-Ay-	res.....	En 15 de los
ca meridional.....			
Mocomoco, en el Perú.	á Potosí.....		En 15 de los
			segundos meses.
Mocondino (ó Mojondi-	} á Quito.....		En 15 de los
no), en el Reyno de			
Quito.....			



MO	Pueblos.	Caxas.	Expediciones.
	Mocorito, en Nueva-Es-	} á México.....	En 1. <sup>os</sup> de to-
	paña.....		
	Mocoyagui, en Nueva-	} á México.....	En 1. <sup>os</sup> de to-
	España.....		
	Moctun, en Nueva-Es-	} á Veracruz.....	En 1. <sup>os</sup> de to-
	paña.....		
	Mocul, en el Reyno de	} á Chile.....	En 15 de los
	Chile.....		
	Mocupe, en el Perú.....	á Lima.....	En 15 de to-
	Mogotes (Sta. Bárbara	} á Cartagena.....	En 15 de los
	de), en el Nuevo Rey-		
	no de Granada.....		primeros meses.
	Moho, en el Perú.....	á Potosí.....	En 15 de los
			segundos me-
			ses.
	Mohosa, en el Perú.....	á Potosí.....	En 15 de los
			segundos meses.
	Moitaco, en Venezuela.	á Caracas.....	En 1. <sup>os</sup> de to-
			dos los meses, y
			en 15 de los pri-
			meros.
	Mojibio, en el Nuevo	} á Cartagena.....	En 15 de los
	Reyno de Granada.....		
	Mojica, en Venezuela..	á Caracas.....	En 1. <sup>os</sup> de to-
			dos los meses, y
			en 15 de los
			primeros.
	Mojo, en la América	} á Buenos-Ay-	En 15 de los
	meridional.....		
		res.....	segundos meses.
	Molanco, en Nueva-Es-	} á México.....	En 1. <sup>os</sup> de to-
	paña.....		
			dos los meses.



MO Pueblos. Caxas. Expediciones.

Molango (Santa María de), en Nueva-España.	á México.....	{ En 1. <sup>os</sup> de todos los meses.
Molina, en Nueva-España.....	á Veracruz.....	{ En 1. <sup>os</sup> de todos los meses.
Molinillo (el), en Cuba.	á la Havana....	{ En 1. <sup>os</sup> de todos los meses.
Molino, en Nueva-España.....	á México.....	{ En 1. <sup>os</sup> de todos los meses.
Molino, en el Perú.....	á Lima.....	{ En 15 de todos los meses.
Molino, en el Reyno de Chile.....	á Chile.....	{ En 15 de los segundos meses.
Molleambato, en el Reyno de Quito.....	á Quito.....	{ En 15 de los primeros meses.
Mollebamba, en el Perú.....	á Potosí.....	{ En 15 de los segundos meses.
Mollebaya, en el Perú.	á Potosí.....	{ En 15 de los segundos meses.
Molledo, en Canarias...	á Tenerife.....	{ En 1. <sup>os</sup> de todos los meses.
Mollepata, en el Perú..	á Lima.....	{ En 15 de todos los meses.
Mollepata, en el Perú..	á Potosí.....	{ En 15 de los segundos meses.
Mollepongo, en el Reyno de Quito.....	á Quito.....	{ En 15 de los primeros meses.
Molleturo, en el Reyno de Quito.....	á Quito.....	{ En 15 de los primeros meses.
Mollobamba, en el Perú.....	á Lima.....	{ En 15 de todos los meses.
Moloacan (Santiago de), en Nueva-España.....	á Veracruz.....	{ En 1. <sup>os</sup> de todos los meses.



MO	Pueblos.	Caxas.	Expediciones.
	Moluedec, en el Reyno de Chile.....	á Chile.....	En 15 de los segundos meses.
	Momas, en Nueva-España.....	á México.....	En 1. <sup>os</sup> de todos los meses.
	Momil, en el Nuevo Reyno de Granada.....	á Cartagena....	En 15 de los primeros meses.
	Momospan, en Nueva-España.....	á México.....	En 1. <sup>os</sup> de todos los meses.
	Momostenango, en Nueva-España.....	á Veracruz....	En 1. <sup>os</sup> de todos los meses.
	Mompata, en la Isla de la Margarita.....	á Caracas.....	En 1. <sup>os</sup> de todos los meses, y en 15 de los primeros.
	Mompox (Sta. Cruz de), en el Nuevo Reyno de Granada.....	á Cartagena....	En 15 de los primeros meses.
	Mona, en Yucatan.....	á Campeche....	En 1. <sup>os</sup> de todos los meses.
	Mona, en Nueva-España.....	á Veracruz....	En 1. <sup>os</sup> de todos los meses.
	Monas, en el Nuevo Reyno de Granada.....	á Cartagena....	En 15 de los primeros meses.
	Moncagua, en Nueva-España.....	á Veracruz....	En 1. <sup>os</sup> de todos los meses.
	Moncanal, en las Islas Canarias.....	á Canarias.....	En 1. <sup>os</sup> de todos los meses.
	Monclova, en Nueva-España.....	á México.....	En 1. <sup>os</sup> de todos los meses.
	Mongua, en el Nuevo Reyno de Granada.....	á Cartagena....	En 15 de los primeros meses.



Mongui (Ntra. Sra. de), en el Nuevo Reyno de Granada.....	} á Cartagena.....	{ En 15 de los primeros meses.
Mongui de Charala, en el Nuevo Reyno de Granada.....	} á Cartagena....	{ En 15 de los primeros meses.
Mongui, en el Perú.....	á Lima.....	{ En 15 de to- dos los meses.
Mónica (Sta.), dos pue- blos, en Nueva-España.	} á México.....	{ En 1. <sup>os</sup> de to- dos los meses.
Monigote, en la Améri- ca meridional.....	} á Buencs-Ay- res.....	{ En 15 de los segundos meses.
Moniquira, en el Nue- vo Reyno de Granada.	} á Cartagena.....	{ En 15 de los primeros meses.
Monquirá, en el Nuevo Reyno de Granada.....	} á Cartagena.....	{ En 15 de los primeros meses.
Monsefu, en el Perú.....	á Lima.....	{ En 15 de to- dos los meses.
Monserrat, en la Isla de la Trinidad.....	} á Puerto-Rico.	{ En 1. <sup>os</sup> de to- dos los meses, y en 15 de los 1. <sup>os</sup>
Montalvan (S. Juan de), en Venezuela.....	} á Caracas.....	{ En 1. <sup>os</sup> de to- dos los meses, y en 15 de los pri- meros.
Montaña, en las Islas Canarias.....	} á Canarias.....	{ En 1. <sup>os</sup> de to- dos los meses.
Montaña, en el Nuevo Reyno de Granada.....	} á Cartagena....	{ En 15 de los primeros meses.
Montaña (S. Francisco de), en el Nuevo Rey- no de Granada.....	} á Cartagena.....	{ En 15 de los primeros meses.



MO	Pueblos.	Caras.	Expediciones.
	Montaña mala, en Lan- zarote.....	á Canarias.....	{ En 1. <sup>os</sup> de to- dos los meses.
	Montaña de Cardones, en las Islas Canarias...	á la Gran Ca- naria.....	{ En 1. <sup>os</sup> de to- dos los meses.
	Montañas (Santiago de las), en el Reyno de Quito.....	á Quito.....	{ En 15 de los primeros meses.
	Monte, en el Nuevo Reyno de Granada.....	á Cartagena....	{ En 15 de los primeros meses.
	Monte (Boca del), en Maracaybo.....	á Caracas.....	{ En 1. <sup>os</sup> de to- dos los meses, y en 15 de los pri- meros.
	Monte-Calvario, en Ve- nezuela.....	á Caracas.....	{ En 1. <sup>os</sup> de to- dos los meses, y en 15 de los pri- meros.
	Monte-Christi, en la Is- la Española.....	á Santo Domin- go.....	{ En 1. <sup>os</sup> de to- dos los meses.
	Monte-Christi (ó Cris- to), en el Reyno de Quito.....	á Quito.....	{ En 15 de los primeros meses.
	Monte de Plata, en la Isla Española.....	á Sto. Domin- go.....	{ En 1. <sup>os</sup> de to- dos los meses.
	Monte de S. Miguel, en Nueva-España.....	á México.....	{ En 1. <sup>os</sup> de to- dos los meses.
	Monte Escovedo, en Nueva-España.....	á México.....	{ En 1. <sup>os</sup> de to- dos los meses.
	Monte-Leon, en Nueva- España.....	á Veracruz .. .	{ En 1. <sup>os</sup> de to- dos los meses.
	Monte (Real del), en Nueva-España.....	á México.....	{ En 1. <sup>os</sup> de to- dos los meses.



MO	Pueblos.	Caxas.	Expediciones.
	Monte-Redondo, en la América meridional....	á Buenos-Ayres.....	{ En 15 de los segundos meses.
	Monte (S. Rafael del), en Nueva-España.....	á México.....	{ En 1. <sup>os</sup> de todos los meses.
	Monterey, en el Reyno de Chile.....	á Chile.....	{ En 15 de los segundos meses.
	Monterey, en Nueva-España.....	á México.....	{ En 1. <sup>os</sup> de todos los meses.
	Montes-Claros (Jesus de), en el Perú.....	á Potosí.....	{ En 15 de los segundos meses.
	Montes-Claros, en Nueva-España.....	á México.....	{ En 1. <sup>os</sup> de todos los meses.
	Montesillo (S. Cristóbal de), en Nueva-España.....	á México.....	{ En 1. <sup>os</sup> de todos los meses.
	Montevideo, en la América meridional.....	á Montevideo..	{ En 15 de los segundos meses.
	Montijo, en el Nuevo Reyno de Granada.....	á Cartagena.....	{ En 15 de los primeros meses.
	Montuosa, en el Nuevo Reyno de Granada.....	á Cartagena.....	{ En 15 de los primeros meses.
	Monzon, en el Perú.....	á Lima.....	{ En 15 de todos los meses.
	Mopocho, en el Reyno de Quito.....	á Quito.....	{ En 15 de los primeros meses.
	Mopora, en el Nuevo Reyno de Granada.....	á Cartagena.....	{ En 15 de los primeros meses.
	Moporo, en Maracaybo.	á Caracas.....	{ En 1. <sup>os</sup> de todos los meses.
	Mopospan (Santiago de), en Nueva-España.....	á México.....	{ En 1. <sup>os</sup> de todos los meses.



MO	Pueblos.	Caxas.	Expediciones.
	Mopui, en Venezuela...	á Caracas.....	{ En 1. <sup>os</sup> de todos los meses, y en 15 de los primeros.
	Moquehua (ó Moquegua), en el Perú.....	á Potosí.....	{ En 15 de los segundos meses.
	Moquichi, en Nueva-España.....	á Veracruz.....	{ En 1. <sup>os</sup> de todos los meses.
	Moraga, en el Nuevo Reyno de Granada.....	á Cartagena.....	{ En 15 de los primeros meses.
	Morales, en el Nuevo Reyno de Granada.....	á Cartagena.....	{ En 15 de los primeros meses.
	Moraya (ó Morayo), en la América meridional.	á Buenos-Ayres.....	{ En 15 de los segundos meses.
	Morcote, en el Nuevo Reyno de Granada.....	á Cartagena.....	{ En 15 de los primeros meses.
	Morchiquejo, en el Nuevo Reyno de Granada.	á Cartagena.....	{ En 15 de los primeros meses.
	Moregua, en el Perú....	á Potosí.....	{ En 15 de los segundos meses.
	Morino, en el Perú.....	á Lima.....	{ En 15 de todos los meses.
	Morineca, en el Nuevo Reyno de Granada.....	á Cartagena.....	{ En 15 de los primeros meses.
	Moris, en Nueva-España.....	á México.....	{ En 1. <sup>os</sup> de todos los meses.
	Morne, en la Isla Española.....	á Santo Domingo.....	{ En 1. <sup>os</sup> de todos los meses.
	Mornegro, en Venezuela.....	á Caracas.....	{ En 1. <sup>os</sup> de todos los meses, y en 15 de los primeros.



MO	Pueblos.	Caxas.	Expediciones.
	Moro, en el Perú.....	á Lima.....	{ En 15 de todos los meses.
	Morocolla, en el Perú..	á Potosí.....	{ En 15 de los segundos meses.
	Morocuri, en Venezuela.	á Caracas.....	{ En 1. <sup>os</sup> de todos los meses, y en 15 de los primeros.
	Moroy, en la América meridional.....	á Buenos-Ayres.....	{ En 15 de los segundos meses.
	Moren, en Cuba.....	á la Havana....	{ En 1. <sup>os</sup> de todos los meses.
	Moromoro, en el Perú..	á Potosí.....	{ En 15 de los segundos meses.
	Morosquibo (ó Morrosquillo), en el Nuevo Reyno de Granada.....	á Cartagena....	{ En 15 de los primeros meses.
	Morro, en el Nuevo Reyno de Granada.....	á Cartagena....	{ En 15 de los primeros meses.
	Morro, en el Reyno de Quito.....	á Quito.....	{ En 15 de los primeros meses.
	Morro, en el Perú.....	á Lima.....	{ En 15 de todos los meses.
	Morroa, en el Nuevo Reyno de Granada.....	á Cartagena....	{ En 15 de los primeros meses.
	Morro-chico, en Nueva-España.....	á Veracruz.....	{ En 1. <sup>os</sup> de todos los meses.
	Morro-hermosa, en el Nuevo Reyno de Granada.....	á Cartagena....	{ En 15 de los primeros meses.



MO	Pueblos.	Caxas.	Expediciones.
	Morron, en Venezuela.	á Caracas.....	{ En 1. <sup>os</sup> de todos los meses, y en 15 de los primeros.
	Morron, en el Nuevo Reyno de Granada.....	} á Cartagena....	{ En 15 de los primeros meses.
	Morrope, en el Perú.....	á Lima.....	{ En 15 de todos los meses.
	Morropon, en el Perú..	á Lima.....	{ En 15 de todos los meses.
	Morrosquillo (Golfo de), en el Nuevo Reyno de Granada.....	} á Cartagena....	{ En 15 de los primeros meses.
	Mortero, en Nueva-España.....	} á México.....	{ En 1. <sup>os</sup> de todos los meses.
	Morvi, en Venezuela...	á Caracas.....	{ En 1. <sup>os</sup> de todos los meses, y en 15 de los primeros.
	Mosaga, en las Islas Canarias.....	} á Canarias.....	{ En 1. <sup>os</sup> de todos los meses.
	Moscás, en el Perú.....	á Lima.....	{ En 15 de todos los meses.
	Moscari (Santiago de), en el Perú.....	} á Potosí.....	{ En 15 de los segundos meses.
	Moscoso, en Nueva-España.....	} á Veracruz.....	{ En 1. <sup>os</sup> de todos los meses.
	Mosina, en Cumaná.....	á Caracas.....	{ En 1. <sup>os</sup> de todos los meses, y en 15 de los 1. <sup>os</sup>
	Moslevin, en la América meridional.....	} á Buenos-Ayres.....	{ En 15 de los segundos meses.



MO	Pueblos.	Caxas.	Expediciones.
Mosnacho, en Maracay- bo.....	} á Caracas.....	}	En 1. <sup>os</sup> de to- dos los meses, y en 15 de los pri- meros.
Mosonu, en Nueva-Es- paña.....			En 1. <sup>os</sup> de to- dos los meses.
Mosquitos, en Nueva- España.....	} á Veracruz.....	}	En 1. <sup>os</sup> de to- dos los meses.
Mosquitos, en Yucatan.			á Campeche....
Mostazas, en Venezue- la.....	} á Caracas.....	}	En 1. <sup>os</sup> de to- dos los meses, y en 15 de los pri- meros.
Mota (la), en Nueva- España.....			á México.....
Mota, en Cuba.....	á la Havana....		En 1. <sup>os</sup> de to- dos los meses.
Motavita, en el Nuevo Reyno de Granada.....	} á Cartagena.....	}	En 15 de los primeros meses.
Mote (S. Josef de), en el Reyno de Quito.. ..			á Quito.....
Motepore, en Nueva- España.....	} á México.....	}	En 1. <sup>os</sup> de to- dos los meses.
Motines, en Nueva-Es- paña.....			á México.....
Motupe, en el Perú.....	á Lima.....		En 15 de to- dos los meses.
Moxa, en el Perú.....	á Potosí.....		En 15 de los segundos meses.
Moxo, en el Perú.....	á Potosí.....		En 15 de los segundos meses.



MO	Pueblos.	Caxas.	Expediciones.
	Moxo, en la América meridional.....	á Buenos-Ay-res.....	{ En 15 de los segundos meses.
	Moxocaya, en el Perú..	á Potosí.....	{ En 15 de los segundos meses.
	Moxon, en el Perú.....	á Lima.....	{ En 15 de todos los meses.
	Moxonavi, en Nueva-España.....	á México.....	{ En 1. <sup>os</sup> de todos los meses.
	Moxos (Provincia de), en el Perú.....	á Potosí.. ..	{ En 15 de los segundos meses.
	Moxox, en la América meridional.....	á Buenos Ay-res.....	{ En 15 de los segundos meses.
	Moxos (S. Juan de Sahagun), en el Perú....	á Potosí.....	{ En 15 de los segundos meses.
	Moxotoro, en el Perú... ..	á Potosí.....	{ En 15 de los segundos meses.
	Moya, en el Perú.....	á Potosí.....	{ En 15 de los segundos meses.
	Moya, en Nueva-España.....	á México.....	{ En 1. <sup>os</sup> de todos los meses.
	Moya, en las Islas Canarias.....	á la Gran Canaria.....	{ En 1. <sup>os</sup> de todos los meses.
	Moyagua, en Nueva-España.....	á México.....	{ En 1. <sup>os</sup> de todos los meses.
	Moyobamba (ó Santiago de los Valles), en el Perú.....	á Lima.....	{ En 15 de todos los meses.
	Moyotepec, en Nueva-España.....	á México.....	{ En 1. <sup>os</sup> de todos los meses.
	Moyuta (S. Juan Bautista de), en el Nuevo Reyno de Granada.....	á Cartagena.....	{ En 15 de los primeros meses.



MU	Pueblos.	Caxas.	Expediciones.
	MU		
Muca,	en el Perú.....	á Lima.....	{ En 15 de todos los meses.
Muchipay,	en el Nuevo Reyno de Granada.	á Cartagena.....	{ En 15 de los primeros meses.
Muchuchis (ó Mucuchies),	en el Nuevo Reyno de Granada.....	á Cartagena.....	{ En 15 de los primeros meses.
Muchumi,	en el Perú..	á Lima.....	{ En 15 de todos los meses.
Mucuño,	en el Nuevo Reyno de Granada.....	á Cartagena.....	{ En 15 de los primeros meses.
Mucures,	en Cumaná...	á Caracas.....	{ En 1. <sup>os</sup> de todos los meses, y en 15 de los primeros.
Mucuruba,	en Venezuela.....	á Caracas.....	{ En 1. <sup>os</sup> de todos los meses, y en 15 de los primeros.
Mucururi,	en Venezuela.....	á Caracas.....	{ En 1. <sup>os</sup> de todos los meses, y en 15 de los primeros.
Mueltamues,	en el Nuevo Reyno de Granada.	á Cartagena.....	{ En 15 de los primeros meses.
Muguia,	en Venezuela.	á Caracas.....	{ En 1. <sup>os</sup> de todos los meses, y en 15 de los 1. <sup>os</sup>
Muisne,	en el Reyno de Quito.....	á Quito.....	{ En 15 de los primeros meses.



Muja, en el Nuevo Reyno de Granada.....	} á Cartagena.....	{ En 15 de los primeros meses.
Mulahalo, en el Reyno de Quito.....	} á Quito.....	{ En 15 de los primeros meses.
Mulcros (ó Muleros), en Nueva-España.....	} á México.....	{ En 1. <sup>os</sup> de todos los meses.
Mullones, en el Reyno de Quito.....	} á Quito.....	{ En 15 de los primeros meses.
Multepec, en Nueva-España.....	} á Veracruz.....	{ En 1. <sup>os</sup> de todos los meses.
Muna, en Yucatan.....	á Campeche....	{ En 1. <sup>os</sup> de todos los meses.
Muna, en Nueva-España.....	} á Veracruz.....	{ En 1. <sup>os</sup> de todos los meses.
Muniches, en el Reyno de Quito.....	} á Quito.....	{ En 15 de los primeros meses.
Muñani, en el Perú.....	á Potosí.....	{ En 15 de los segundos meses.
Muñique, en Lanzarote.	á Canarias.....	{ En 1. <sup>os</sup> de todos los meses.
Muquiyauyo, en el Perú.....	} á Lima.....	{ En 15 de todos los meses.
Murca, en el Nuevo Reyno de Granada.....	} á Cartagena.....	{ En 15 de los primeros meses.
Murco, en el Perú.....	á Potosí.....	{ En 15 de los segundos meses.
Murga, en Venezuela..	á Caracas.....	{ En 1. <sup>os</sup> de todos los meses, y en 15 de los primeros.
Muritati, en Nueva-España.....	} á México.....	{ En 1. <sup>os</sup> de todos los meses.



MU	Pueblos.	Caxas.	Expediciones.
	Murri (S. Josef de), en el Nuevo Reyno de Granada.....	á Cartagena.....	En 15 de los primeros meses.
	Murucuri, en Cumaná.	á Caracas.....	En 1. <sup>os</sup> de todos los meses, y en 15 de los primeros.
	Musinan, en el Reyno de Chile.....	á Chile.....	En 15 de los segundos meses.
	Muso, en Venezuela....	á Caracas.....	En 1. <sup>os</sup> de todos los meses, y en 15 de los primeros.
	Mustlal, en Nueva-España.....	á México.....	En 1. <sup>os</sup> de todos los meses.
	Mutanambo, en Cumaná.....	á Caracas.....	En 1. <sup>os</sup> de todos los meses, y en 15 de los primeros.
	Mutca, en el Perú.....	á Potosí.....	En 15 de los segundos meses.
	Mutquin, en la América meridional.....	á Buenos-Ayres.....	En 15 de los segundos meses.
	Muymua, en Nueva-España.....	á Veracruz.....	En 1. <sup>os</sup> de todos los meses.
	Muytacou, en Venezuela.....	á Caracas.....	En 1. <sup>os</sup> de todos los meses, y en 15 de los primeros.
	Muza, en el Perú.....	á Potosí.....	En 15 de los segundos meses.



NA *Pueblos.* *Caxas.* *Expediciones.*

Muzos (Provincia), en el Nuevo Reyno de Granada..... } á Cartagena..... { En 15 de los primeros meses.

NA

Naba, en el Perú..... } á Lima..... { En 15 de todos los meses.

Naban, en el Perú..... } á Lima..... { En 15 de todos los meses.

Nabojoa, en Nueva-España..... } á Veracruz..... { En 1.<sup>os</sup> de todos los meses.

Nabon, en el Reyno de Quito..... } á Quito..... { En 15 de los primeros meses.

Nacafuca, en Nueva-España..... } á Veracruz..... { En 1.<sup>os</sup> de todos los meses.

Nacameri, en Nueva-España..... } á México..... { En 1.<sup>os</sup> de todos los meses.

Nacantepec, en Nueva-España..... } á México..... { En 1.<sup>os</sup> de todos los meses.

Nacatches, en Nueva-España..... } á México..... { En 1.<sup>os</sup> de todos los meses.

Nacatlan, en Nueva-España..... } á México..... { En 1.<sup>os</sup> de todos los meses.

Nacayagui, en Nueva-España..... } á Veracruz..... { En 1.<sup>os</sup> de todos los meses.

Nachapala, en Nueva-España..... } á Veracruz..... { En 1.<sup>os</sup> de todos los meses.

Nachizalco, en Nueva-España..... } á Veracruz..... { En 1.<sup>os</sup> de todos los meses.

Nacimiento, en el Reyno de Chile..... } á Chile..... { En 15 de los segundos meses.



NA *Pueblos.* *Caxas.* *Expediciones.*

Naco, en Nueva-España.....	} á México.....	{ En 1. <sup>os</sup> de todos los meses.
Nacodoches, en Nueva-España.....	} á México.....	{ En 1. <sup>os</sup> de todos los meses.
Nacori, en Nueva-España.....	} á México.....	{ En 1. <sup>os</sup> de todos los meses.
Nacosari, en Nueva-España.....	} á México.....	{ En 1. <sup>os</sup> de todos los meses.
Nadaco, en Nueva-España.....	} á México.....	{ En 1. <sup>os</sup> de todos los meses.
Nadio, en Nueva-España.....	} á México.....	{ En 1. <sup>os</sup> de todos los meses.
Naga, en Filipinas.....	} á México.....	{ En 1. <sup>os</sup> de todos los meses.
Nagarote, en Nueva-España.....	} á Veracruz.....	{ En 1. <sup>os</sup> de todos los meses.
Nagual, en Nueva-España.....	} á Veracruz.....	{ En 1. <sup>os</sup> de todos los meses.
Nagualapa, en Nueva-España.....	} á México.....	{ En 1. <sup>os</sup> de todos los meses.
Naguapo (S. Simon de), en el Reyno de Quito.	} á Quito.....	{ En 15 de los primeros meses.
Naguatzen (S. Luis de), en Nueva-España.....	} á México.....	{ En 1. <sup>os</sup> de todos los meses.
Naguerachi, en Nueva-España.....	} á México.....	{ En 1. <sup>os</sup> de todos los meses.
Nahuelhuapi, en el Reyno de Chile.....	} á Chile.....	{ En 15 de los segundos meses.
Naiguada, en Venezuela.....	} á Caracas.....	{ En 1. <sup>os</sup> de todos los meses, y en 15 de los primeros.



NA	Pueblos.	Caxas.	Expediciones.
	Namballe, en el Reyno de Quito.....	á Quito.....	{ En 15 de los primeros meses.
	Nambe, en Nueva-España.....	á México.....	{ En 1. <sup>os</sup> de todos los meses.
	Namiquipa, en Nueva-España.....	á México.....	{ En 1. <sup>os</sup> de todos los meses.
	Nanahuatipac, en Nueva-España.....	á México.....	{ En 1. <sup>os</sup> de todos los meses.
	Nancagua, en el Reyno de Chile.....	á Chile.....	{ En 15 de los segundos meses.
	Nandayme, en Nueva-España.....	á Veracruz.....	{ En 1. <sup>os</sup> de todos los meses.
	Nanegal, en el Nuevo Reyno de Granada.....	á Cartagena....	{ En 15 de los primeros meses.
	Nanegal, en el Reyno de Quito.....	á Quito.....	{ En 15 de los primeros meses.
	Nanis, en el Perú.....	á Lima.....	{ En 15 de todos los meses.
	Nanlingo, en Nueva-España.....	á Veracruz.....	{ En 1. <sup>os</sup> de todos los meses.
	Nanzinta, en Nueva-España.....	á Veracruz.....	{ En 1. <sup>os</sup> de todos los meses.
	Naola (Sta. Ana de), en Nueva-España.....	á México.....	{ En 1. <sup>os</sup> de todos los meses.
	Naos (Puerto de), en el Nuevo Reyno de Granada.....	á Cartagena....	{ En 15 de los primeros meses.
	Naovadiches, en Nueva-España.....	á México.....	{ En 1. <sup>os</sup> de todos los meses.
	Napagua, en Nueva-España.....	á Veracruz.....	{ En 1. <sup>os</sup> de todos los meses.



<i>NA</i>	<i>Pueblos.</i>	<i>Caxas.</i>	<i>Expediciones.</i>
	Napavechi, en Nueva-España.....	á México.....	{ En 1. <sup>os</sup> de todos los meses.
	Napeano, en el Reyno de Quito.....	á Quito.....	{ En 15 de los primeros meses.
	Napeanos (S. Pablo de), en el Reyno de Quito.	á Quito.....	{ En 15 de los primeros meses.
	Napo, en el Reyno de Quito.....	á Quito.....	{ En 15 de los primeros meses.
	Napotoas, en el Reyno de Quito.....	á Quito.....	{ En 15 de los primeros meses.
	Napula, en Nueva-España.....	á Veracruz.....	{ En 1. <sup>os</sup> de todos los meses.
	Naranja, en Nueva-España.....	á México.....	{ En 1. <sup>os</sup> de todos los meses.
	Naranjal, en Nueva-España.....	á Veracruz.....	{ En 1. <sup>os</sup> de todos los meses.
	Naranjal, en el Reyno de Quito.....	á Quito.....	{ En 15 de los primeros meses.
	Naranjal, dos pueblos, en el Nuevo Reyno de Granada.....	á Cartagena.....	{ En 15 de los primeros meses.
	Naranjo, en el Nuevo Reyno de Granada.....	á Cartagena.....	{ En 15 de los primeros meses.
	Naranjos, en el Perú....	á Lima.....	{ En 15 de todos los meses.
	Nareo, en Nueva-España.....	á Veracruz.....	{ En 1. <sup>os</sup> de todos los meses.
	Nariguera (S. Pedro Alcántara de la), en el Reyno de Quito.....	á Quito.....	{ En 15 de los primeros meses.
	Narvaez (S. Miguel de), en el Reyno de Quito.	á Quito.....	{ En 15 de los primeros meses.



<i>NA</i>	<i>Pueblos.</i>	<i>Caxas.</i>	<i>Expediciones.</i>
	Nasas, en Nueva-España.....	á México.....	{ En 1. <sup>os</sup> de todos los meses.
	Nasca, C., en el Perú..	á Lima.....	{ En 15 de todos los meses.
	Nata (ó Santiago de los Caballeros), en el Nuevo Reyno de Granada.	á Cartagena....	{ En 15 de los primeros meses.
	Nataga, en el Nuevo Reyno de Granada.....	á Cartagena....	{ En 15 de los primeros meses.
	Natagame, en Nueva-España.....	á México.....	{ En 1. <sup>os</sup> de todos los meses.
	Natagayma, en el Nuevo Reyno de Granada.	á Cartagena....	{ En 15 de los primeros meses.
	Natividad de Chacaltongo, en Nueva-España.....	á México.....	{ En 1. <sup>os</sup> de todos los meses.
	Natividad del Paraguay, en la América meridional.....	á Buenos-Ayres.....	{ En 15 de los segundos meses.
	Natividad de Flatenche, en Nueva-España.....	á México.....	{ En 1. <sup>os</sup> de todos los meses.
	Nativitas (Santa Marta de), en Nueva-España.	á Veracruz.....	{ En 1. <sup>os</sup> de todos los meses.
	Navajoa (ó Navajoos), en Nueva-España.....	á México.....	{ En 1. <sup>os</sup> de todos los meses.
	Navas (las), en Cuba...	á la Havana....	{ En 1. <sup>os</sup> de todos los meses.
	Naucalpan (S. Bartolomé de), en Nueva-España.....	á México.....	{ En 1. <sup>os</sup> de todos los meses.
	Navidad, en Nueva-España.....	á México.....	{ En 1. <sup>os</sup> de todos los meses.



NA	Pueblos.	Caxas.	Expediciones.
Navidad (Puerto de), en el Reyno de Chile.....	á Chile.....		En 15 de los segundos meses.
Naviscalco, en Nueva-España.....	á Veracruz.....		En 1. <sup>os</sup> de todos los meses.
Navito, en Nueva-España.....	á México.....		En 1. <sup>os</sup> de todos los meses.
Naulingo, en Nueva-España.....	á Veracruz.....		En 1. <sup>os</sup> de todos los meses.
Naulingo (Santiago de), en Nueva-España.....	á Veracruz.....		En 1. <sup>os</sup> de todos los meses.
Navo, en la Isla de Cuba.....	á la Havana.....		En 1. <sup>os</sup> de todos los meses.
Navogame, en Nueva-España.....	á México.....		En 1. <sup>os</sup> de todos los meses.
Naupan, en Nueva-España.....	á México.....		En 1. <sup>os</sup> de todos los meses.
Nausa, en el Reyno de Quito.....	á Quito.....		En 15 de los primeros meses.
Nauza, en el Perú.....	á Lima.....		En 15 de todos los meses.
Nauzalco (S. Juan de), en Nueva-España.....	á Veracruz.....		En 1. <sup>os</sup> de todos los meses.
Náxera, en Nueva-España.....	á México.....		En 1. <sup>os</sup> de todos los meses.
Nayarit (Provincia de), en Nueva-España.....	á México.....		En 1. <sup>os</sup> de todos los meses.
Nayota, en el Perú.....	á Lima.....		En 15 de todos los meses.
Nazaret, en Lanzarote.	á Canarias.....		En 1. <sup>os</sup> de todos los meses.
Nazintla, en Nueva-España.....	á Veracruz.....		En 1. <sup>os</sup> de todos los meses.



NE	Pueblos.	Caxas.	Expediciones.
	N E		
	Nebach (Sta. María de), en Nueva-España.....	á Veracruz.....	{ En 1. <sup>os</sup> de to- dos los meses.
	Nebome , en Nueva- España.....	á México.....	{ En 1. <sup>os</sup> de to- dos los meses.
	Necendelan, en Nueva- España.....	á Veracruz.....	{ En 1. <sup>os</sup> de to- dos los meses.
	Nechas (San Francisco de), en Nueva-Espa- ña.....	á México.....	{ En 1. <sup>os</sup> de to- dos los meses.
	Nechi, en el Nuevo Reyno de Granada.....	á Cartagena.....	{ En 15 de los primeros meses.
	Necoxtla (S. Francisco de), en Nueva-Espa- ña.....	á Veracruz.....	{ En 1. <sup>os</sup> de to- dos los meses.
	Necoya (S. Bartolomé de), en el Reyno de Quito.....	á Quito.....	{ En 15 de los primeros meses.
	Necta (S. Pedro de), en Nueva-España.....	á Veracruz.....	{ En 1. <sup>os</sup> de to- dos los meses.
	Negramuerta, en la América meridional.....	á Buenos-Ay- res.....	{ En 15 de los segundos meses.
	Negrete, en el Reyno de Chile.....	á Chile.....	{ En 15 de los segundos meses.
	Négrillos, en el Perú....	á Potosí.....	{ En 15 de los segundos meses.
	Negro (Rio), en el Nuevo Reyno de Gra- nada.....	á Cartagena.....	{ En 15 de los primeros meses.
	Negro (Rio), en la América meridional.....	á Buenos-Ay- res.....	{ En 15 de los segundos meses.



NE	Pueblos.	Caxas.	Expediciones.
	Nejapa, en Nueva-Es-	} á Veracruz.....	{ En 1. <sup>os</sup> de to-
	paña.....		
	Nembuco, en la Améri-	} á Buenos-Ay-	{ En 15 de los
	ca meridional....		
	Nemocon, en el Nuevo	} á Cartagena.....	{ En 15 de los
	Reyno de Granada.....		
	Neninco, en el Reyno	} á Chile.....	{ En 15 de los
	de Chile.....		
	Nepeña, en el Perú.....	á Lima.....	{ En 15 de to-
			dos los meses.
	Nepomuceno (S. Juan),	} á Quito.....	{ En 15 de los
	en el Reyno de Quito.		
	Nepos, en el Perú.....	á Lima.....	{ En 15 de to-
			dos los meses.
	Nequehuayocondor, en	} á Potosí.....	{ En 15 de los
	el Perú.....		
	Nespa, en Nueva-Espa-	} á México.....	{ En 1. <sup>os</sup> de to-
	ña.....		
	Nevada (Sierra), en el	} á Cartagena.....	{ En 15 de los
	Nuevo Reyno de Gra-		
	nada.....		
	Nexapa (S. Andres de),	} á Veracruz.....	{ En 1. <sup>os</sup> de to-
	en Nueva-España.....		
	Nexapa (Santiago de),	} á Veracruz.....	{ En 1. <sup>os</sup> de to-
	en Nueva-España.....		
	Nexapam (San Antonio	} á Veracruz.....	{ En 1. <sup>os</sup> de to-
	de), en Nueva-España.		
	Nexpa, en Nueva-Es-	} á México.....	{ En 1. <sup>os</sup> de to-
	paña.....		
	Nexquipayac (S. Cris-	} á México.....	{ En 1. <sup>os</sup> de to-
	tóbal de), en Nueva-		
	España.....		



NI	Pueblos.	Caras.	Expediciones.
	Nextlalpan, en Nueva-España.....	á México.....	{ En 1. <sup>os</sup> de todos los meses.
	Neyba, en el Nuevo Reyno de Granada.....	á Cartagena....	{ En 15 de los primeros meses.
	Neyba, en la Isla Española.....	á Sto. Domingo.....	{ En 1. <sup>os</sup> de todos los meses.
	Neyba (Concepcion del Valle de), en el Nuevo Reyno de Granada.)	á Cartagena....	{ En 15 de los primeros meses.
	Neyba (la Vieja), en el Nuevo Reyno de Granada.....	á Cartagena....	{ En 15 de los primeros meses.
	Neyquitos, en Maracaybo.....	á Caracas.....	{ En 1. <sup>os</sup> de todos los meses, y en 15 de los primeros.

## NI

	Nicaragua (Provincia de), en Nueva-España.....	á Veracruz.....	{ En 1. <sup>os</sup> de todos los meses.
	Nicaragua (Leon de), en Nueva-España.....	á Veracruz.....	{ En 1. <sup>os</sup> de todos los meses.
	Nicasia, en el Perú.....	á Potosí.....	{ En 15 de los segundos meses.
	Nicasio, en el Perú.....	á Potosí.....	{ En 15 de los segundos meses.
	Nice (S. Bernardo de), en el Perú.....	á Lima.....	{ En 15 de todos los meses.
	Nicolas (S.), ocho pueblos), en Nueva-España.....	á México.....	{ En 1. <sup>os</sup> de todos los meses.



NI	Pueblos.	Caxas.	Expediciones.
	Nicolas (S.), dos pue- blos, en Nueva-España.	á Veracruz.....	En 1. <sup>os</sup> de to- dos los meses.
	Nicolas (S.), quatro pue- blos, en el Nuevo Reyno de Granada.....	á Cartagena.....	En 15 de los primeros meses.
	Nicolas (S.), dos pue- blos, en Venezuela....	á Caracas.....	En 1. <sup>os</sup> de to- dos los meses, y en 15 de los pri- meros.
	Nicolas (S.), dos pue- blos, en el Reyno de Quito.....	á Quito.....	En 15 de los primeros meses.
	Nicolas (S.), en la Amé- rica meridional.....	á Buenos-Ay- res.....	En 15 de los segundos meses.
	Nicolas (S.), en las Islas Canarias.....	á Tenerife.....	En 1. <sup>os</sup> de to- dos los meses.
	Nicoya (Provincia de), en Nueva-España.....	á Veracruz.....	En 1. <sup>os</sup> de to- dos los meses.
	Niepe, en Nueva-Espa- ña.....	á Veracruz.....	En 1. <sup>os</sup> de to- dos los meses.
	Nieva (Ntra. Sra. de), en el Reyno de Qui- to.....	á Quito.....	En 15 de los primeros meses.
	Nieves, en las Islas Ca- narias.....	á Canarias.....	En 1. <sup>os</sup> de to- dos los meses.
	Nieves (Ntra. Sra. de las), en el Reyno de Quito.....	á Quito.....	En 15 de los primeros meses.
	Nieves (Sta. María de), en Nueva-España.....	á México.....	En 1. <sup>os</sup> de to- dos los meses.
	Nieves (Sta. María de las), en Nueva-España.	á Veracruz.....	En 1. <sup>os</sup> de to- dos los meses.



NI	Pueblos.	Caxas.	Expediciones.
	Nievecá, en Yucatan....	á Campeche....	{ En 1. <sup>os</sup> de todos los meses.
	Niervin, en el Nuevo Reyno de Granada.....	á Cartagena....	{ En 15 de los primeros meses.
	Nieto, en Nueva-España.....	á México.....	{ En 1. <sup>os</sup> de todos los meses.
	Nigandari, en el Perú...	á Lima.....	{ En 15 de todos los meses.
	Niguas, dos pueblos, en el Reyno de Quito.....	á Quito.....	{ En 15 de los primeros meses.
	Niguata, en Venezuela.	á Caracas.....	{ En 1. <sup>os</sup> de todos los meses.
	Nijaque, en el Perú.....	á Lima.....	{ En 15 de todos los meses.
	Nilas, en Nueva-España.....	á Veracruz.....	{ En 1. <sup>os</sup> de todos los meses.
	Nilche, en Yucatan.....	á Campeche....	{ En 1. <sup>os</sup> de todos los meses.
	Nilcos, en el Nuevo Reyno de Granada.....	á Cartagena....	{ En 15 de los primeros meses.
	Nimaima, en el Nuevo Reyno de Granada.....	á Cartagena....	{ En 15 de los primeros meses.
	Ninacaca, en el Perú....	á Lima.....	{ En 15 de todos los meses.
	Nindiri, en Nueva-España.....	á Veracruz.....	{ En 1. <sup>os</sup> de todos los meses.
	Ninhue, en el Reyno de Chile.....	á Chile.....	{ En 15 de los segundos meses.
	Ninine, en el Reyno de Chile.....	á Chile.....	{ En 15 de los segundos meses.
	Nio, en Nueva-España.	á México.....	{ En 1. <sup>os</sup> de todos los meses.



NO	Pueblos.	Caxas.	Expediciones.
	Nipe, en Cuba.....	á la Havana....	{ En 1. <sup>os</sup> de todos los meses.
	Niquitao, en Venezuela.....	á Caracas.....	{ En 1. <sup>os</sup> de todos los meses, y en 15 de los primeros.
	Nirva (del Collado), en Venezuela.....	á Caracas.....	{ En 1. <sup>os</sup> de todos los meses, y en 15 de los primeros.
	Nisla, en Nueva-España.....	á Veracruz.....	{ En 1. <sup>os</sup> de todos los meses.
	Nizagui (Sta. María de), en Nueva-España.....	á Veracruz.....	{ En 1. <sup>os</sup> de todos los meses.
	Nizao, en la Isla de Cuba.....	á la Havana....	{ En 1. <sup>os</sup> de todos los meses.

## NO

Noanama (S. Josef de), en el Nuevo Reyno de Granada.....	á Cartagena....	{ En 15 de los primeros meses.
Noasi, en la América meridional.....	á Buenos-Ayres.....	{ En 15 de los segundos meses.
Nobani, en Nueva-España.....	á Veracruz.....	{ En 1. <sup>os</sup> de todos los meses.
Nocaima, en el Nuevo Reyno de Granada.....	á Cartagena....	{ En 15 de los primeros meses.
Nocataburi, en Nueva-España.....	á México.....	{ En 1. <sup>os</sup> de todos los meses.
Nocayaguy, en Nueva-España.....	á México.....	{ En 1. <sup>os</sup> de todos los meses.



NO	Pueblos.	Caxas.	Expediciones.
	Nochebuena, en Nueva-España.....	á Veracruz.....	{ En 1. <sup>os</sup> de todos los meses.
	Nochitlan, en Nueva-España.....	á Veracruz.....	{ En 1. <sup>os</sup> de todos los meses.
	Nochiztlan, en Nueva-España.....	á Veracruz.....	{ En 1. <sup>os</sup> de todos los meses.
	Nochiztlan, en Nueva-España.....	á México.....	{ En 1. <sup>os</sup> de todos los meses.
	Noco, en Nueva-España.....	á Veracruz.....	{ En 1. <sup>os</sup> de todos los meses.
	Nocupetajo, en Nueva-España.....	á México.....	{ En 1. <sup>os</sup> de todos los meses.
	Nogales (S. Juan Bautista), en Nueva-España.....	á Veracruz.....	{ En 1. <sup>os</sup> de todos los meses.
	Nogales, en la América meridional.....	á Buenos-Ayres.....	{ En 15 de los segundos meses.
	Noguera, en Nueva-España.....	á México.....	{ En 1. <sup>os</sup> de todos los meses.
	Nogunche, en el Reyno de Chile.....	á Chile.....	{ En 15 de los segundos meses.
	Nolo, en Nueva-España.....	á Veracruz.....	{ En 1. <sup>os</sup> de todos los meses.
	Nolo, en Mérida de Yucatan.....	á Campeche....	{ En 1. <sup>os</sup> de todos los meses.
	Nombre de Dios, en Nueva-España.....	á México.....	{ En 1. <sup>os</sup> de todos los meses.
	Nombre de Dios, en el Nuevo Reyno de Granada.....	á Cartagena.....	{ En 15 de los primeros meses.
	Nombre de Jesus, en Nueva-España.....	á México.....	{ En 1. <sup>os</sup> de todos los meses.



NO	Pueblos.	Caxas.	Expediciones.
	Nombre de María, en el Reyno de Quito.....	á Quito.....	En 15 de los primeros meses.
	Nono, en el Reyno de Quito.....	á Quito.....	En 15 de los primeros meses.
	Nonoaba, en Nueva-España.....	á Veracruz.....	En 1. <sup>os</sup> de todos los meses.
	Nopaluca, en Nueva-España.....	á Veracruz.....	En 1. <sup>os</sup> de todos los meses.
	Nopsa, en el Nuevo Reyno de Granada.....	á Cartagena.....	En 15 de los primeros meses.
	Nori, en el Nuevo Reyno de Granada.....	á Cartagena.....	En 15 de los primeros meses.
	Noria, en Nueva-España.....	á México.....	En 1. <sup>os</sup> de todos los meses.
	Noria, en la América meridional.....	á Buenos-Ayres.....	En 15 de los segundos meses.
	Normoloco, en el Perú.....	á Potosí.....	En 15 de los segundos meses.
	Norochi, en Nueva-España.....	á Veracruz.....	En 1. <sup>os</sup> de todos los meses.
	Norosi, en el Nuevo Reyno de Granada.....	á Cartagena.....	En 15 de los primeros meses.
	Norogachi, en Nueva-España.....	á Veracruz.....	En 1. <sup>os</sup> de todos los meses.
	Norte, en Nueva-España.....	á México.....	En 1. <sup>os</sup> de todos los meses.
	Nospat, en Nueva-España.....	á Veracruz.....	En 1. <sup>os</sup> de todos los meses.
	Novillo, en el Nuevo Reyno de Granada.....	á Cartagena.....	En 15 de los primeros meses.



NU    *Pueblos.*                      *Caracas.*                      *Expediciones.*

Novita (S. Gerónimo de), en el Nuevo Reyno de Granada..... } á Cartagena..... { En 15 de los primeros meses.

Noxtepec, en Nueva-España..... } á México..... { En 1.<sup>os</sup> de todos los meses.

NU

Nuestra Señora de Carvalleda, en Venezuela. } á Caracas..... { En 1.<sup>os</sup> de todos los meses, y en 15 de los primeros.

Nuestra Señora de Guadalupe, en Nueva-España..... } á México..... { En 1.<sup>os</sup> de todos los meses.

Nuestra Señora de Guadalupe, en el Reyno de Quito..... } á Quito..... { En 15 de los primeros meses.

Nuestra Señora de las Nieves, en Yurimaguas..... } á Quito..... { En 15 de los primeros meses.

Nuestra Señora de la Paz, en el Perú..... } á Potosí..... { En 15 de los segundos meses.

Nuestra Señora de la Paz (ó Truxillo), en Venezuela..... } á Caracas..... { En 1.<sup>os</sup> de todos los meses, y en 15 de los primeros.

Nuestra Señora de las Peñas, en el Perú..... } á Potosí..... { En 15 de los segundos meses.

Nuestra Señora de la Victoria (ó Tabasco), en Nueva-España..... } á Veracruz..... { En 1.<sup>os</sup> de todos los meses.



NU	<i>Pueblos.</i>	<i>Caxas.</i>	<i>Expediciones.</i>
	Nuestra Señora de Loreto, en Nueva-España.....	á México.....	En 1. <sup>os</sup> de todos los meses.
	Nuestra Señora de los Remedios, en Venezuela.....	á Caracas.....	En 1. <sup>os</sup> de todos los meses, y en 15 de los primeros.
	Nuestra Señora del Rosario, en el Nuevo Reyno de Granada.....	á Cartagena....	En 15 de los primeros meses.
	Nuestra Señora del Rosario de Lloylo, en Filipinas.....	á México.....	En 1. <sup>os</sup> de todos los meses.
	Nuestra Señora del Socorro, en Nueva-España.....	á Veracruz.....	En 1. <sup>os</sup> de todos los meses.
	Nuestra Señora de Peccus, en Nueva-España.	á Veracruz.....	En 1. <sup>os</sup> de todos los meses.
	Nuestra Señora de la Popa, en el Nuevo Reyno de Granada.....	á Cartagena....	En 15 de los primeros meses.
	Nuestra Señora de Talavera del Tucuman, en la América meridional.....	á Buenos-Ayres.....	En 15 de los segundos meses.
	Nuestra Señora de San Juan, en Nueva-España.....	á México.....	En 1. <sup>os</sup> de todos los meses.
	Nuestra Señora del Viejo, en Nueva-España..	á Veracruz.....	En 1. <sup>os</sup> de todos los meses.
	Nuestra Señora de Regla, en Cuba.....	á la Havana....	En 1. <sup>os</sup> de todos los meses.



NU	Pueblos.	Caxas.	Expediciones.
	Nueva, en la Isla Española.....	á Sto. Domingo.....	En 1. <sup>os</sup> de todos los meses.
	Nueva-Andalucía, en Cumaná.....	á Caracas.....	En 1. <sup>os</sup> de todos los meses, y en 15 de los primeros.
	Nueva-Cáceres, en Nueva-España.....	á México.....	En 1. <sup>os</sup> de todos los meses.
	Nueva del Príncipe, en Cuba.....	á la Havana....	En 1. <sup>os</sup> de todos los meses.
	Nueva fundacion de San Antonio de Ariquari, en el Nuevo Reyno de Granada.....	á Cartagena.....	En 15 de los primeros meses.
	Nueva-Galicia, en Nueva-España.....	á México.....	En 1. <sup>os</sup> de todos los meses.
	Nueva-Orleans, en la América meridional.....	á la Havana....	En 1. <sup>os</sup> de todos los meses.
	Nueva-Segovia, en Nueva-España.....	á México.....	En 1. <sup>os</sup> de todos los meses.
	Nueva-Segovia, en Venezuela.....	á Caracas.....	En 1. <sup>os</sup> de todos los meses, y en 15 de los primeros.
	Nueva-Vizcaya, en Nueva-España.....	á México.....	En 1. <sup>os</sup> de todos los meses.
	Nueva-Valencia, en Venezuela.....	á Caracas.....	En 1. <sup>os</sup> de todos los meses, y en 15 de los primeros.
	Nueva-Yorck, y todos los Estados Unidos.....	á la Havana....	En 1. <sup>os</sup> de todos los meses.



NU	Pueblos.	Caxas.	Expedicione s.
	Nuevilla, en la Isla de Cuba.....	á la Havana....	En 1. <sup>os</sup> de todos los meses.
	Nuevo-México, en Nueva-España.....	á Veracruz.....	En 1. <sup>os</sup> de todos los meses.
	Nuevo (Pueblo), en el Nuevo Reyno de Granada.....	á Cartagena....	En 15 de los primeros meses.
	Nuevo (Pueblo), en la América meridional....	á Buenos-Ayres.....	En 15 de los segundos meses.
	Nuevo Reyno de Granada, en el mismo.....	á Cartagena....	En 15 de los primeros meses.
	Nuevo Reyno de Leon, en Nueva-España.....	á México.....	En 1. <sup>os</sup> de todos los meses.
	Nuevo-Santander, en Nueva-España.....	á México.....	En 1. <sup>os</sup> de todos los meses.
	Nugualapa (S. Juan de), en Nueva-España.....	á Veracruz.....	En 1. <sup>os</sup> de todos los meses.
	Numaran (Santiago de), en Nueva-España.....	á México.....	En 1. <sup>os</sup> de todos los meses.
	Nunualco (Santiago de), en Nueva-España.....	á Veracruz.....	En 1. <sup>os</sup> de todos los meses.
	Nuñoa, en el Perú.....	á Potosí.....	En 15 de los segundos meses.
	Nuñoa, en el Reyno de Chile.....	á Chile.....	En 15 de los segundos meses.
	Nure (ó Nuri), en Nueva-España.....	á México.....	En 1. <sup>os</sup> de todos los meses.
	Nutio (Sta. María de), en Nueva-España.....	á Veracruz.....	En 1. <sup>os</sup> de todos los meses.
	Nutrias, en Venezuela.	á Caracas.....	En 1. <sup>os</sup> de todos los meses, y en 15 de los 1. <sup>os</sup>



## O A

Oapan, en Nueva-Es-	} á México.....	{ En 1. <sup>os</sup> de to-
paña.....		
Oas (Sta. Rosa de), en	} á Quito.....	{ En 15 de los
el Reyno de Quito.....		
Oaxaca (Provincia de),	} á Veracruz.....	{ En 1. <sup>os</sup> de to-
C., en Nueva-España.		
Oaxaca (Antequera de),	} á Veracruz.....	{ En 1. <sup>os</sup> de to-
en Nueva-España.....		
Oaxtepex, en Nueva-	} á México.....	{ En 1. <sup>os</sup> de to-
España.....		

## O B

Obacuranao, en el Nue-	} á Cartagena....	{ En 15 de los
vo Reyno de Granada.		
Obacuranao, en Cuba...	} á la Havana....	{ En 1. <sup>os</sup> de to-
Obeita, en el Nuevo	} á Cartagena....	{ En 15 de los
Reyno de Granada.....		
Obispo, en el Reyno de	} á Chile.....	{ En 15 de los
Chile.....		
Obispo, en Maracaybo..	} á Caracas.....	{ En 1. <sup>os</sup> de to-
		en 15 de los pri-
		meros.
Obrajillo, en el Perú....	} á Lima.....	{ En 15 de to-

## O C

Ocabamba, en el Perú..	} á Potosí.....	{ En 15 de los



<i>OC</i>	<i>Pueblos.</i>	<i>Caxas.</i>	<i>Expediciones.</i>
	Ocabaya, en el Perú....	á Potosí.....	{ En 15 de los segundos meses.
	Ocabita, en el Nuevo Reyno de Granada.....	á Cartagena.....	{ En 15 de los primeros meses.
	Ocamulgo, en Nueva-España.....	á Veracruz.....	{ En 1. <sup>os</sup> de todos los meses.
	Ocaña (ó Sta. Ana de Hacari), en el Nuevo Reyno de Granada.....	á Cartagena.....	{ En 15 de los primeros meses.
	Ocaña, en el Perú.....	á Potosí.....	{ En 15 de los segundos meses.
	Ocapa (Santa Rosa de), en el Nuevo Reyno de Granada.....	á Cartagena.....	{ En 15 de los primeros meses.
	Ocatlan, en Nueva-España.....	á México.....	{ En 1. <sup>os</sup> de todos los meses.
	Ocheses, en Nueva-España.....	á Veracruz.....	{ En 1. <sup>os</sup> de todos los meses.
	Ochil, en Nueva-España.....	á Veracruz.....	{ En 1. <sup>os</sup> de todos los meses.
	Ochonache (Jesus de), en el Perú.....	á Lima.....	{ En 15 de todos los meses.
	Ochoa, en el Reyno de Chile.....	á Chile.....	{ En 15 de los segundos meses.
	Ocobamba, en el Perú..	á Potosí.....	{ En 15 de los segundos meses.
	Ococo, en el Perú.....	á Potosí.....	{ En 15 de los segundos meses.
	Ocolco, en Nueva-España.....	á México.....	{ En 1. <sup>os</sup> de todos los meses.
	Ocon, en Nueva-España.....	á México.....	{ En 1. <sup>os</sup> de todos los meses.



OC	<i>Pueblos.</i>	<i>Caxas.</i>	<i>Expediciones.</i>
	Ocones, en Nueva-Es-	} á México.....	{ En 1. <sup>os</sup> de to-
	paña.....		
	Ocoña, en el Perú....	} á Potosí.....	{ En 15 de los
			{ segundos meses.
	Oconahua, en Nueva-	} á México.....	{ En 1. <sup>os</sup> de to-
	España.....		
	Occngate, en el Perú....	} á Potosí.....	{ En 15 de los
			{ segundos meses.
	Oconori, en Nueva-Es-	} á México.....	{ En 1. <sup>os</sup> de to-
	paña.....		
	Ocopa (Sta. Rosa de),	} á Cartagena.....	{ En 15 de los
	en el Nuevo Reyno de		
	Granada.....		
	Ocopan, en Nueva-Es-	} á Veracruz.....	{ En 1. <sup>os</sup> de to-
	paña.....		
	Ocopi (Sta. Rosa de),	} á Caracas.....	{ En 1. <sup>os</sup> de to-
	en Venezuela.....		
			{ en 15 de los 1. <sup>os</sup>
	Ocoro, en el Perú.....	} á Potosí.....	{ En 15 de los
			{ segundos meses.
	Ocosconi, en Nueva-Es-	} á México.....	{ En 1. <sup>os</sup> de to-
	paña.....		
	Ocotelulco, en Nueva-	} á Veracruz.....	{ En 1. <sup>os</sup> de to-
	España.....		
	Ocotenango, en Nueva-	} á Veracruz.....	{ En 1. <sup>os</sup> de to-
	España.....		
	Ocotepec (Sto. Tomas	} á Veracruz.....	{ En 1. <sup>os</sup> de to-
	de), en Nueva-España.		
	Ocotepec (S. Salvador	} á México.....	{ En 1. <sup>os</sup> de to-
	de), en Nueva-España.		
	Ocotepec (S. Pedro de),	} á Veracruz.....	{ En 1. <sup>os</sup> de to-
	en Nueva-España.....		



<i>OC</i>	<i>Pueblos.</i>	<i>Caxas.</i>	<i>Expediciones.</i>
	Ocotepec (dos pueblos mas), en Nueva-España.....	á Veracruz.....	{ En 1. <sup>os</sup> de todos los meses.
	Ocotequila, en Nueva-España.....	á México.....	{ En 1. <sup>os</sup> de todos los meses.
	Ocotic, en Nueva-España.....	á México.....	{ En 1. <sup>os</sup> de todos los meses.
	Ocotitlan, en Nueva-España.....	á México.....	{ En 1. <sup>os</sup> de todos los meses.
	Ocotlan (Sto. Domingo de), en Nueva-España.....	á Veracruz.....	{ En 1. <sup>os</sup> de todos los meses.
	Ocotlan (S. Francisco de), en Nueva-España.....	á México.....	{ En 1. <sup>os</sup> de todos los meses.
	Ocovica (Sta. Clara de), en Nueva-España.....	á México.....	{ En 1. <sup>os</sup> de todos los meses.
	Ocoyoacac, en Nueva-España.....	á México.....	{ En 1. <sup>os</sup> de todos los meses.
	Ocozingo, en Nueva-España.....	á Veracruz.....	{ En 1. <sup>os</sup> de todos los meses.
	Ocozo, en el Perú.....	á Potosí.....	{ En 15 de los segundos meses.
	Ocros, en el Perú.....	á Potosí.....	{ En 15 de los segundos meses.
	Ocros, en el Perú.....	á Lima.....	{ En 15 de todos los meses.
	Octlatlan, en Nueva-España.....	á Veracruz.....	{ En 1. <sup>os</sup> de todos los meses.
	Octopan (S. Miguel de), en Nueva-España.....	á México.....	{ En 1. <sup>os</sup> de todos los meses.
	Octupa, en Nueva-España.....	á Veracruz.....	{ En 1. <sup>os</sup> de todos los meses.



<i>OD</i>	<i>Pueblos.</i>	<i>Caxas.</i>	<i>Expediciones.</i>
	Octupan, en Nueva-España.....	á México.....	{ En 1. <sup>os</sup> de todos los meses.
	Ocuapa (San Francisco de), en Nueva-España.....	á Veracruz.....	{ En 1. <sup>os</sup> de todos los meses.
	Ocuila (Santiago de), en Nueva-España.....	á México.....	{ En 1. <sup>os</sup> de todos los meses.
	Ocuituco, en Nueva-España.....	á México.....	{ En 1. <sup>os</sup> de todos los meses.
	Ocumare, dos pueblos de la Costa y de Tuy, en Venezuela.....	á Caracas.....	{ En 1. <sup>os</sup> de todos los meses, y en 15 de los primeros.
	Ocumares, en Venezuela.....	á Caracas.....	{ En 1. <sup>os</sup> de todos los meses, y en 15 de los primeros.
	Ocumucho, en Nueva-España.....	á México.....	{ En 1. <sup>os</sup> de todos los meses.
	Ocuri, en el Perú.....	á Potosí.....	{ En 15 de los segundos meses.
	Ocuviri, en el Perú.....	á Potosí.....	{ En 15 de los segundos meses.
	Ocuyoacaque (S. Martin de), en Nueva-España.....	á México.....	{ En 1. <sup>os</sup> de todos los meses.

## O D

	Oduchapa, en el Reyno de Quito.....	á Quito.....	{ En 15 de los primeros meses.
--	-------------------------------------	--------------	--------------------------------







<i>OL</i>	<i>Pueblos.</i>	<i>Caxas.</i>	<i>Expediciones.</i>
	Olaya (Sta.), en el Perú.....	á Lima.....	{ En 15 de todos los meses.
	Olinala, en Nueva-España.....	á México.....	{ En 1. <sup>os</sup> de todos los meses.
	Olinevito, en Nueva-España.....	á Veracruz.....	{ En 1. <sup>os</sup> de todos los meses.
	Olintepec, en Nueva-España.....	á Veracruz.....	{ En 1. <sup>os</sup> de todos los meses.
	Olintepec (S. Juan de), en Nueva-España.....	á Veracruz.....	{ En 1. <sup>os</sup> de todos los meses.
	Olintla, en Nueva-España.....	á México.....	{ En 1. <sup>os</sup> de todos los meses.
	Olita, en Nueva-España.....	á México.....	{ En 1. <sup>os</sup> de todos los meses.
	Olivar, en el Perú.....	á Lima.....	{ En 15 de todos los meses.
	Ollacachi, en el Reyno de Quito.....	á Quito.....	{ En 15 de los primeros meses.
	Ollachea, en el Perú.....	á Potosí.....	{ En 15 de los segundos meses.
	Ollantasbamba, en el Perú.....	á Potosí.....	{ En 15 de los segundos meses.
	Ollantay, en el Perú.....	á Potosí.....	{ En 15 de los segundos meses.
	Olleros (tres pueblos), en el Perú.....	á Potosí.....	{ En 15 de los segundos meses.
	Olleros (S. Miguel de), en el Perú.....	á Potosí.....	{ En 15 de los segundos meses.
	Olmos, en el Perú.....	á Lima.....	{ En 15 de todos los meses.
	Olto, en el Perú.....	á Lima.....	{ En 15 de todos los meses.



OM	Pueblos.	Caxas.	Expediciones.
Olocuiltla (S. Juan de), en Nueva-España.....	} á Veracruz.....		En 1. <sup>os</sup> de to- dos los meses.
Olutla (S. Juan de), en Nueva-España.....			
O M			
Omacha, en el Perú.....	á Potosí.....		En 15 de los segundos meses.
Omagua (San Joaquin de), en el Reyno de Quito.....	} á Quito.....		En 15 de los primeros meses.
Omas, en el Perú.....	á Lima.....		En 15 de to- dos los meses.
Omasuyos (Provincia), en el Perú.....	} á Potosí.....		En 15 de los segundos me- ses.
Omata, en el Perú.....	á Potosí.....		En 15 de los segundos meses.
Omereque, en el Perú... Ometepeque, en Nue- va-España.....	} á Potosí.....		En 15 de los segundos meses.
Omotepeque, en Nue- va-España.....	} á Veracruz.....		En 1. <sup>os</sup> de to- dos los meses.
Omtepetl (Isla), en Maracaybo.....	} á Caracas.....		En 1. <sup>os</sup> de to- dos los meses, y en 15 de los pri- meros.
Omitlan, en Nueva-Es- paña.....	} á Veracruz.....		En 1. <sup>os</sup> de to- dos los meses.
Omitlan (Real del), en Nueva-España.....	} á México.....		En 1. <sup>os</sup> de to- dos los meses.
Omoa (S. Fernando de), en Yucatan.....	} á Campeche....		En 1. <sup>os</sup> de to- dos los meses.



ON	<i>Pueblos.</i>	<i>Caxas.</i>	<i>Expediciones.</i>
	Omoa, en Nueva-España.....	á Veracruz.....	{ En 1. <sup>os</sup> de todos los meses.
	Omobamba, en el Perú.....	á Potosí.....	{ En 15 de los segundos meses.
O N			
	Onabas, en Nueva-España.....	á México.....	{ En 1. <sup>os</sup> de todos los meses.
	Onapa, en Nueva-España.....	á México.....	{ En 1. <sup>os</sup> de todos los meses.
	Oncan, en Nueva-España.....	á Veracruz.....	{ En 1. <sup>os</sup> de todos los meses.
	Onda, en el Nuevo Reyno de Granada.....	á Cartagena.....	{ En 15 de los primeros meses.
	Ondores, en el Perú.....	á Lima.....	{ En 15 de todos los meses.
	Ongoi, en el Perú.....	á Potosí.....	{ En 15 de los segundos meses.
	Ongol (ó Angol), en el Reyno de Chile.....	á Chile.....	{ En 15 de los segundos meses.
	Ongolmo, en el Reyno de Chile.....	á Chile.....	{ En 15 de los segundos meses.
	Ongonosaqui, en el Perú.....	á Lima.....	{ En 15 de todos los meses.
	Ongos, en el Perú.....	á Lima.....	{ En 15 de todos los meses.
	Onocuture, en el Nuevo Reyno de Granada.....	á Cartagena.....	{ En 15 de los primeros meses.
	Onoto, en Venezuela.....	á Caracas.....	{ En 1. <sup>os</sup> de todos los meses, y en 15 de los primeros.



<i>OP</i>	<i>Pueblos.</i>	<i>Caxas.</i>	<i>Expediciones.</i>
	Onzaga, en el Nuevo Reyno de Granada.....	á Cartagena.....	{ En 15 de los primeros meses.
	Onzoa, en Nueva-España.....	á Veracruz.....	{ En 1. <sup>os</sup> de todos los meses.
	Oña, en el Reyno de Quito.....	á Quito.....	{ En 15 de los primeros meses.

## O P

	Opahuacho, en el Perú.	á Lima.....	{ En 15 de todos los meses.
	Opan, en el Reyno de Quito.....	á Quito.....	{ En 15 de los primeros meses.
	Opico (S. Juan de), en Nueva-España.....	á Veracruz.....	{ En 1. <sup>os</sup> de todos los meses.
	Opitama, en el Nuevo Reyno de Granada.....	á Cartagena.....	{ En 15 de los primeros meses.
	Oploca, en la América meridional.....	á Buenos-Ayres.....	{ En 15 de los segundos meses.
	Opoa, en Nueva-España.....	á Veracruz.....	{ En 1. <sup>os</sup> de todos los meses.
	Opode, en Nueva-España.....	á México.....	{ En 1. <sup>os</sup> de todos los meses.
	Opodeque, en Nueva-España.....	á México.....	{ En 1. <sup>os</sup> de todos los meses.
	Opon, en el Nuevo Reyno de Granada.....	á Cartagena.....	{ En 15 de los primeros meses.
	Opopeo, en Nueva-España.....	á México.....	{ En 1. <sup>os</sup> de todos los meses.
	Opostura, en Nueva-España.....	á México.....	{ En 1. <sup>os</sup> de todos los meses.
	Oposura, en Nueva-España.....	á México.....	{ En 1. <sup>os</sup> de todos los meses.



OR    *Pueblos.*                      *Caxas.*                      *Expediciones.*

---

Optoque, en el Nuevo Reyno de Granada..... } á Cartagena..... { En 15 de los primeros meses.

Oputu, en Nueva-España..... } á México..... { En 1.<sup>os</sup> de todos los meses.

## O Q

Oquillan, en Nueva-España..... } á Veracruz..... { En 1.<sup>os</sup> de todos los meses.

## O R

Orachiche, en Venezuela..... } á Caracas..... { En 1.<sup>os</sup> de todos los meses, y en 15 de los primeros.

Orayvi, en Nueva-España..... } á Veracruz... { En 1.<sup>os</sup> de todos los meses.

Orano, en el Nuevo Reyno de Granada..... } á Cartagena..... { En 15 de los primeros meses.

Oratorio, en la América meridional..... } á Buenos-Ayres..... { En 15 de los segundos meses.

Oravia, en el Reyno de Quito..... } á Quito..... { En 15 de los primeros meses.

Orcones, en Nueva-España..... } á México..... { En 1.<sup>os</sup> de todos los meses.

Orcopampa, en el Perú. } á Potosí..... { En 15 de los segundos meses.

Ordoñez, en el Nuevo Reyno de Granada..... } á Cartagena..... { En 15 de los primeros meses.

Orejones, en Nueva-España..... } á Veracruz..... { En 1.<sup>os</sup> de todos los meses.

Orejones, en la América meridional..... } á Buenos-Ayres..... { En 15 de los segundos meses.



OR	Pueblos.	Cajas.	Expediciones.
Orgaños, en Cuba.....	á la Havana.....		{ En 1. <sup>os</sup> de todos los meses.
Orihueca, en el Nuevo Reyno de Granada.....	á Cartagena.....		{ En 15 de los primeros meses.
Orinoca, en el Perú.....	á Potosí.....		{ En 15 de los segundos meses.
Orinoco, en Venezuela.	á Caracas.....		{ En 1. <sup>os</sup> de todos los meses, y en 15 de los 1. <sup>os</sup>
Orituco (tres pueblos), S. Mateo, S. Rafael y Altagracia, en Venezuela.....	á Caracas.....		{ En 1. <sup>os</sup> de todos los meses, y en 15 de los primeros.
Orizava, en Nueva-España.....	á Veracruz.....		{ En 1. <sup>os</sup> de todos los meses.
Orizava, en Nueva-España.....	á Veracruz.....		{ En 1. <sup>os</sup> de todos los meses.
Orne, en Venezuela.....	á Caracas.....		{ En 1. <sup>os</sup> de todos los meses, y en 15 de los 1. <sup>os</sup>
Oro, en Nueva-España.	á México.....		{ En 1. <sup>os</sup> de todos los meses.
Oro (S. Juan del), en el Perú.....	á Potosí.....		{ En 15 de los segundos meses.
Orocoma, en Venezuela.....	á Caracas.....		{ En 1. <sup>os</sup> de todos los meses, y en 15 de los primeros.
Orocopuche, en Cumaná.....	á Caracas.....		{ En 1. <sup>os</sup> de todos los meses, y en 15 de los primeros.



OR	Pueblos.	Caxas.	Expediciones.
Oropesa, en el Perú.....	á Lima.....		{ En 15 de todos los meses.
Oropesa, en el Perú.....	á Potosí.....		{ En 15 de los segundos meses.
Oropoto, en el Perú.....	á Potosí.....		{ En 15 de los segundos meses.
Orotava, en Canarias....	á Tenerife.....		{ En 1. <sup>os</sup> de todos los meses.
Orotina, en Nueva-España.....	á Veracruz.....		{ En 1. <sup>os</sup> de todos los meses.
Oroya, en el Perú.....	á Lima.....		{ En 15 de todos los meses.
Ortega (S. Joaquin de), en la América meridional.....	á Buenos-Ayres.....		{ En 15 de los segundos meses.
Ortega, en el Nuevo Reyno de Granada.....	á Cartagena.....		{ En 15 de los primeros meses.
Ortigosa, en Cuba.....	á la Havana....		{ En 1. <sup>os</sup> de todos los meses.
Ortiz, en Venezuela.....	á Caracas.....		{ En 1. <sup>os</sup> de todos los meses, y en 15 de los primeros.
Ortocuña, en el Perú....	á Potosí.....		{ En 15 de los segundos meses.
Ortocuña, en el Perú....	á Lima.....		{ En 15 de todos los meses.
Oruña (S. Josef de), en la Isla de la Trinidad.	á Puerto-Rico.		{ En 1. <sup>os</sup> de todos los meses, y en 15 de los 1. <sup>os</sup>
Orurillo, en el Perú.....	á Potosí.....		{ En 15 de los segundos meses.



OS	Pueblos.	Caras.	Expediciones.
	Oruro (Provincia de), en el Perú.....	á Potosí.....	En 15 de los segundos meses.
O S			
	Osa, en Yucatan.....	á Campeche....	En 1. <sup>os</sup> de to- dos los meses.
	Osatama, en el Nuevo Reyno de Granada.....	á Cartagena....	En 15 de los primeros meses.
	Oscuscab, en Yucatan..	á Campeche....	En 1. <sup>os</sup> de to- dos los meses.
	Osiacuri, en el Nuevo Reyno de Granada.....	á Cartagena....	En 15 de los primeros meses.
	Osno (S. Miguel de), en el Perú.....	á Potosí.. .....	En 15 de los segundos meses.
	Osno (S. Salvador de), en el Perú.....	á Potosí.....	En 15 de los segundos meses.
	Osorno, en el Reyno de Chile.....	á Chile.....	En 15 de los segundos meses.
	Ospino, en Venezuela..	á Caracas.....	En 1. <sup>os</sup> de to- dos los meses, y en 15 de los pri- meros.
	Ostia, en el Nuevo Rey- no de Granada.....	á Cartagena....	En 15 de los primeros meses.
	Ostimuri (Provincia de), en Nueva-España.....	á México.....	En 1. <sup>os</sup> de to- dos los meses.
	Ostiones, en el Nuevo Reyno de Granada.....	á Cartagena....	En 15 de los primeros meses.
	Ostitan, en Nueva-Es- paña.....	á Veracruz.....	En 1. <sup>os</sup> de to- dos los meses.
	Ostozingo, en Nueva- España.....	á México.....	En 1. <sup>os</sup> de to- dos los meses.



<i>OT</i>	<i>Pueblos.</i>	<i>Caxas.</i>	<i>Expediciones.</i>
	Ostotipac, dos pueblos, en Nueva-España.....	á México.....	{ En 1. <sup>os</sup> de to- dos los meses.
	Ostotipac ( Santa María de), en Nueva-España.	á Veracruz.....	{ En 1. <sup>os</sup> de to- dos los meses.
	Ostotipaquillo, en Nue- va-España.....	á México.....	{ En 1. <sup>os</sup> de to- dos los meses.
	Ostotitlan, en Nueva- España.....	á México.....	{ En 1. <sup>os</sup> de to- dos los meses.
	Ostua, en Nueva-Espa- ña.....	á Veracruz.....	{ En 1. <sup>os</sup> de to- dos los meses.
	Ostuma, en Nueva-Es- paña.....	á Veracruz.....	{ En 1. <sup>os</sup> de to- dos los meses.
	Ostuncalco (S. Juan de), en Nueva-España.....	á Veracruz.....	{ En 1. <sup>os</sup> de to- dos los meses.
<b>O T</b>			
	Otambalo, en el Reyno de Quito.....	á Quito.....	{ En 15 de los primeros meses.
	Otao, en el Perú.....	á Lima.....	{ En 15 de to- dos los meses.
	Otatitlan (S. Andres de), en Nueva-España.....	á Veracruz.....	{ En 1. <sup>os</sup> de to- dos los meses.
	Otavalo, en el Reyno de Quito.....	á Quito.....	{ En 15 de los primeros meses.
	Otavalo, en el Nuevo Reyno de Granada.....	á Cartagena.....	{ En 15 de los primeros meses.
	Otaz ( Jesus Nazareno de), en el Nuevo Rey- no de Granada.....	á Cartagena.....	{ En 15 de los primeros meses.
	Oteapa, en Nueva-Es- paña.....	á Veracruz.....	{ En 1. <sup>os</sup> de to- dos los meses.



<i>OT</i>	<i>Pueblos.</i>	<i>Caxas.</i>	<i>Expediciones.</i>
	Otequet, en el Perú.....	á Lima.....	{ En 15 de todos los meses.
	Oterrezuca, en el Nuevo Reyno de Granada.....	á Cartagena.....	{ En 15 de los primeros meses.
	Otoca, en el Perú.....	á Potosí.....	{ En 15 de los segundos meses.
	Otongo, en Filipinas.....	á México.....	{ En 1. <sup>os</sup> de todos los meses.
	Otoncapulco, en Nueva-España.....	á México.....	{ En 1. <sup>os</sup> de todos los meses.
	Otontepec (S. Juan de), en Nueva-España.....	á Veracruz.....	{ En 1. <sup>os</sup> de todos los meses.
	Otopun, en el Nuevo Reyno de Granada.....	á Cartagena.....	{ En 15 de los primeros meses.
	Otoque, en el Nuevo Reyno de Granada.....	á Cartagena.....	{ En 15 de los primeros meses.
	Ototitlan, en Nueva-España.....	á México.....	{ En 1. <sup>os</sup> de todos los meses.
	Otulua, en el Nuevo Reyno de Granada.....	á Cartagena.....	{ En 15 de los primeros meses.
	Otumba, en Nueva-España.....	á México.....	{ En 1. <sup>os</sup> de todos los meses.
	Otures, en el Perú.....	á Lima.....	{ En 15 de todos los meses.
	Otuto, en el Perú.....	á Lima.....	{ En 15 de todos los meses.
	Otuzco, en el Perú.....	á Lima.....	{ En 15 de todos los meses.
	Otuzla, en Nueva-España.....	á Veracruz.....	{ En 1. <sup>os</sup> de todos los meses.
	Otzoloapan (S. Martín de), en Nueva-España.....	á México.....	{ En 1. <sup>os</sup> de todos los meses.



OY	Pueblos.	Caxas.	Expediciones.
	Otzolote, en Nueva-Es-	} á Veracruz.....	{ En 1. <sup>os</sup> de to-
	paña.....		
	Otzolotepec (S. Bartolo-	} á Veracruz.....	{ En 1. <sup>os</sup> de to-
	mé de), en Nueva-Es-		
	paña.....		
	Otzulama (Santa María	} á Veracruz.....	{ En 1. <sup>os</sup> de to-
	de), en Nueva-Espa-		
	ña.....		
	Otzuluama, en Nueva-	} á Veracruz.....	{ En 1. <sup>os</sup> de to-
	España.....		
	Otzuluapa, en Nueva-	} á Veracruz.....	{ En 1. <sup>os</sup> de to-
	España.....		
	Otzuma (S. Simon de),	} á México.....	{ En 1. <sup>os</sup> de to-
	en Nueva-España.....		

## O V

	Ovando, en el Nuevo	} á Cartagena.....	{ En 15 de los
	Reyno de Granada.....		
	Ovas, en el Perú.....	} á Lima.....	{ En 15 de to-

## O X

	Oxicala, en Nueva-Es-	} á Veracruz.....	{ En 1. <sup>os</sup> de to-
	paña.....		
	Oxitlan (S. Lucas de),	} á Veracruz.....	{ En 1. <sup>os</sup> de to-
	en Nueva-España.....		

## O Y

	Oya, en Nueva-España.	} á México.....	{ En 1. <sup>os</sup> de to-
	Oyacachi, en el Reyno	} á Quito.....	{ En 15 de los
	de Quito.....		



<i>OZ</i>	<i>Pueblos.</i>	<i>Caxas.</i>	<i>Expediciones.</i>
	Oyacatla, en Nueva-Es-	} á México.....	{ En 1. <sup>os</sup> de to-
	paña.....		
	Oyadaybisc (Santiago	} á México.....	{ En 1. <sup>os</sup> de to-
	de), en Nueva-España.		
	Oyambaro, en el Reyno	} á Quito.....	{ En 15 de los
	de Quito.....		
	Oyolo, en el Perú.....	á Lima.....	{ En 15 de to-
			dos los meses.
	Oyolo, en el Perú.....	á Potosí.....	{ En 15 de los
			segundos meses.
	Oyon, en el Perú.....	á Lima.....	{ En 15 de to-
			dos los meses.

## O Z

	Ozcotica, en Nueva-	} á México.....	{ En 1. <sup>os</sup> de to-
	España.....		
	Ozelotlan, en Nueva-	} á Veracruz.....	{ En 1. <sup>os</sup> de to-
	España.....		
	Ozicala, en Nueva-Es-	} á Veracruz.....	{ En 1. <sup>os</sup> de to-
	paña.....		
	Ozocotlan, en Nueva-	} á Veracruz.....	{ En 1. <sup>os</sup> de to-
	España.....		
	Ozoloapan (San Martín	} á México.....	{ En 1. <sup>os</sup> de to-
	de), en Nueva-Espa-		
	ña.....		
	Ozomatlan, en Nueva-	} á México.....	{ En 1. <sup>os</sup> de to-
	España.....		
	Ozolotepec (S. Bartolo-	} á México.....	{ En 1. <sup>os</sup> de to-
	mé de), en Nueva-Es-		
	paña.....		
	Oztoloapan, en Nueva-	} á México.....	{ En 1. <sup>os</sup> de to-
	España.....		



PA	Pueblos.	Caxas.	Expediciones.
	Oztlotlahuchan, en Nueva-España.....	á México.....	{ En 1. <sup>os</sup> de todos los meses.
	Oztopalco, en Nueva-España.....	á México.....	{ En 1. <sup>os</sup> de todos los meses.
	Oztotipac, en Nueva-España.....	á México.....	{ En 1. <sup>os</sup> de todos los meses.
	Ozumazintla, en Nueva-España.....	á Veracruz.....	{ En 1. <sup>os</sup> de todos los meses.
	Ozumba, en Nueva-España.....	á México.....	{ En 1. <sup>os</sup> de todos los meses.

## P A

	Pablillo, en Nueva-España.....	á México.....	{ En 1. <sup>os</sup> de todos los meses.
	Pablo (S.), tres pueblos, en Nueva-España.....	á Veracruz.....	{ En 1. <sup>os</sup> de todos los meses.
	Pablo (S.), cinco pueblos, en Nueva-España.	á México.....	{ En 1. <sup>os</sup> de todos los meses.
	Pablo (S.), dos id., en el Perú.....	á Potosí.....	{ En 15 de los segundos meses.
	Pablo (S.), dos id., en el Perú.....	á Lima.....	{ En 15 de todos los meses.
	Pablo (S.), dos id., en Quito.....	á Quito.....	{ En 15 de los primeros meses.
	Pablo (S.), dos id., en Venezuela.....	á Caracas.....	{ En 1. <sup>os</sup> de todos los meses, y en 15 de los 1. <sup>os</sup>
	Pablo (S.), dos id., en el Nuevo Reyno de Granada.....	á Cartagena.....	{ En 15 de los primeros meses.
	Pacabana, en el Reyno de Quito.....	á Quito.....	{ En 15 de los primeros meses.



PA	Pueblos.	Caxas.	Expediciones.
	Pacaicampa, en el Perú.	á Lima.....	{ En 15 de todos los meses.
	Pacajes (Provincia de), en el Perú.....	} á Potosí.....	{ En 15 de los segundos meses.
	Pacamoros, en el Reyno de Quito.....	} á Quito.....	{ En 15 de los primeros meses.
	Pacantiro, en Nueva-España.....	} á México.....	{ En 1. <sup>os</sup> de todos los meses.
	Pacaran, en el Perú.....	á Lima.....	{ En 15 de todos los meses.
	Pacaraos, en el Perú....	á Lima.....	{ En 15 de todos los meses.
	Pacarictambo, en el Perú.....	} á Lima.....	{ En 15 de todos los meses.
	Pacarni, en el Nuevo Reyno de Granada.....	} á Cartagena....	{ En 15 de los primeros meses.
	Paccha (dos pueblos), en Quito.....	} á Quito.....	{ En 15 de los primeros meses.
	Paccha (dos pueblos), en el Perú.....	} á Lima.....	{ En 15 de todos los meses.
	Pacchabamba, en el Perú.....	} á Lima.....	{ En 15 de todos los meses.
	Paccho, en el Perú.....	á Lima.....	{ En 15 de todos los meses.
	Pachachac, en el Perú..	á Lima.....	{ En 15 de todos los meses.
	Pachacamac, en el Perú.	á Lima.....	{ En 15 de todos los meses.
	Pachacomas, en el Perú.	á Potosí.....	{ En 15 de los segundos meses.
	Pachacoto, en el Perú...	á Lima.....	{ En 15 de todos los meses.



<i>PA</i>	<i>Pueblos.</i>	<i>Caxas.</i>	<i>Expediciones.</i>
	Pachama, en el Perú.....	á Lima.....	{ En 15 de todos los meses.
	Pachangara, en el Perú. á Lima.....		{ En 15 de todos los meses.
	Pachas, en el Perú.....	á Lima.....	{ En 15 de todos los meses.
	Pachia, en el Perú.....	á Lima.....	{ En 15 de todos los meses.
	Pachica, en el Perú.....	á Lima.....	{ En 15 de todos los meses.
	Pachiri, en el Perú.....	á Lima.....	{ En 15 de todos los meses.
	Pacho, en el Nuevo Reyno de Granada.....	á Cartagena.....	{ En 15 de los primeros meses.
	Pachuca (Real de), en Nueva-España.....	á México.....	{ En 1. <sup>os</sup> de todos los meses.
	Paclas, en el Perú.....	á Lima.....	{ En 15 de todos los meses.
	Pacllon, en el Perú.....	á Lima.....	{ En 15 de todos los meses.
	Pacocha, en el Perú.....	á Lima.....	{ En 15 de todos los meses.
	Pacomarca, en el Perú..	á Potosí.....	{ En 15 de los segundos meses.
	Pacomarca, en el Perú..	á Lima.....	{ En 15 de todos los meses.
	Pacopata, en el Perú....	á Potosí.....	{ En 15 de los segundos meses.
	Pacora, en el Perú.....	á Lima.....	{ En 15 de todos los meses.
	Pacora, en el Nuevo Reyno de Granada.....	á Cartagena.....	{ En 15 de los primeros meses.



PA	Pueblos.	Caxas.	Expediciones.
	Pacula y Xiliapan, en Nueva-España.....	á México.....	En 1. <sup>os</sup> de todos los meses.
	Pactlichan, en Nueva-España.....	á México.....	En 1. <sup>os</sup> de todos los meses.
	Padato, en Nueva-España .....	á México.....	En 1. <sup>os</sup> de todos los meses.
	Padilla, en Nueva-España.....	á México.....	En 1. <sup>os</sup> de todos los meses.
	Paeces, en el Nuevo Reyno de Granada.....	á Cartagena....	En 15 de los primeros meses.
	Paete (Villa de), en Nueva-España.....	á México.....	En 1. <sup>os</sup> de todos los meses.
	Paguillas, en el Perú....	á Potosí.....	En 15 de los segundos meses.
	Pahuatlan, en Nueva-España.....	á México.....	En 1. <sup>os</sup> de todos los meses.
	Paicabi, en el Reyno de Chile.....	á Chile.....	En 15 de los segundos meses.
	Paico, en el Perú.....	á Potosí.....	En 15 de los segundos meses.
	Paicollo (S. Lucas de), en el Perú.....	á Potosí.....	En 15 de los segundos meses.
	Paijan (S. Salvador de), en el Perú.....	á Lima.....	En 15 de todos los meses.
	Paime, en el Nuevo Reyno de Granada.....	á Cartagena....	En 15 de los primeros meses.
	Paipa, en el Nuevo Reyno de Granada.....	á Cartagena....	En 15 de los primeros meses.
	Paira, en el Reyno de Quito.....	á Quito.....	En 15 de los primeros meses.
	Pairaca, en el Perú.....	á Potosí.....	En 15 de los segundos meses.



<i>PA</i>	<i>Pueblos.</i>	<i>Caxas.</i>	<i>Expediciones.</i>
	Paíta (Puerto de), en el Perú.....	á Lima.....	{ En 15 de todos los meses.
	Paitanaba, en el Reyno de Chile.....	á Chile.....	{ En 15 de los segundos meses.
	Paitilla, en el Nuevo Reyno de Granada.....	á Cartagena....	{ En 15 de los primeros meses.
	Palagua, en el Nuevo Reyno de Granada.....	á Cartagena....	{ En 15 de los primeros meses.
	Palanca, en el Perú.....	á Lima.....	{ En 15 de todos los meses.
	Palanda, en el Reyno de Quito.....	á Quito.....	{ En 15 de los primeros meses.
	Palanizuela, en Nueva-España.....	á Veracruz.....	{ En 1. <sup>os</sup> de todos los meses.
	Palantla, en Nueva-España.....	á Veracruz.....	{ En 1. <sup>os</sup> de todos los meses.
	Palapag, en Filipinas.....	á México.....	{ En 1. <sup>os</sup> de todos los meses.
	Palas, en el Perú.....	á Potosí.....	{ En 15 de los segundos meses.
	Palatos, en el Nuevo Reyno de Granada.....	á Cartagena....	{ En 15 de los primeros meses.
	Palca, en el Perú.....	á Potosí.....	{ En 15 de los segundos meses.
	Palcamayo, en el Perú..	á Lima.....	{ En 15 de todos los meses.
	Palcaro, en el Perú.....	á Potosí.....	{ En 15 de los segundos meses.
	Palcipa, en la América meridional.....	á Buenos-Ayres.....	{ En 15 de los segundos meses.
	Palco, en el Perú.....	á Potosí.....	{ En 15 de los segundos meses.



PA	Pueblos.	Caras.	Expediciones.
Palco, en el Reyno de Chile.....	á Chile.....		En 15 de los segundos meses.
Palea, en el Perú.....	á Potosí.....		En 15 de los segundos meses.
Palena, en Maracaybo..	á Caracas.....		En 1.º de todos los meses, y en 15 de los primeros.
Palenque, en el Reyno de Quito.....	á Quito.....		En 15 de los primeros meses.
Palenque, en el Nuevo Reyno de Granada.....	á Cartagena.....		En 15 de los primeros meses.
Palenque, en Nueva-España.....	á Veracruz.....		En 1.º de todos los meses.
Palma (la), en Cuba....	á la Havana....		En 1.º de todos los meses.
Palma, en el Nuevo Reyno de Granada.....	á Cartagena.....		En 15 de los primeros meses.
Palma, en las Islas Canarias .....	á Canarias .....		En 1.º de todos los meses.
Palma, en Nueva-España.....	á México.....		En 1.º de todos los meses.
Palma, en Nueva-España.....	á Veracruz.....		En 1.º de todos los meses.
Palma, en el Reyno de Chile.....	á Chile.....		En 15 de los segundos meses.
Palma (Nuestra Señora del Rosario de), en el Nuevo Reyno de Granada.....	á Cartagena.....		En 15 de los primeros meses.
Palma-Gorda, en Nueva-España.....	á México.....		En 1.º de todos los meses.



PA	Pueblos.	Caxas.	Expediciones.
	Palmar (S. Agustín de), en Nueva-España.....	á Veracruz.....	{ En 1. <sup>os</sup> de to- dos los meses.
	Palmar, en Cumaná.....	á Caracas.....	{ En 1. <sup>os</sup> de to- dos los meses, y en 15 de los primeros.
	Palmar (de la Candela- ria), en el Nuevo Rey- no de Granada.....	á Cartagena....	{ En 15 de los primeros meses.
	Palmar, en Yucatan.....	á Campeche....	{ En 1. <sup>os</sup> de to- dos los meses.
	Palmar, en Canarias.....	á Tenerife.....	{ En 1. <sup>os</sup> de to- dos los meses.
	Palmar, en el Reyno de Quito.....	á Quito.....	{ En 15 de los primeros meses.
	Palmares (S. Diego de los), en el Reyno de Quito.....	á Quito.....	{ En 15 de los primeros meses.
	Palmas (Salazar de las), en el Nuevo Reyno de Granada.....	á Cartagena....	{ En 15 de los primeros meses.
	Palmas (San Miguel de las), en el Nuevo Rey- no de Granada.....	á Cartagena....	{ En 15 de los primeros meses.
	Palmas (S. Juan de las), en el Nuevo Reyno de Granada.....	á Cartagena....	{ En 15 de los primeros meses.
	Palmas (S. Luis de), en el Nuevo Reyno de Granada.....	á Cartagena....	{ En 15 de los primeros meses.
	Palmillas (S. Lucas de las), en Nueva-España..	á México.....	{ En 1. <sup>os</sup> de to- dos los meses.



PA	Pueblos.	Caxas.	Expediciones.
	Palmillas (Sta. Cecilia de las), en Nueva-España.....	á México.....	En 1. <sup>os</sup> de todos los meses.
	Palmillas, en Nueva-España.....	á Veracruz.....	En 1. <sup>os</sup> de todos los meses.
	Palocolorado, en el Reyno de Chile.....	á Chile.....	En 15 de los segundos meses.
	Palomas (Isla de las), en Venezuela.....	á Caracas.....	En 1. <sup>os</sup> de todos los meses, y en 15 de los primeros.
	Palominos (Rio de), en el Nuevo Reyno de Granada.....	á Cartagena.....	En 15 de los primeros meses.
	Paloseco, en la Isla de Puerto-Rico.....	á Puerto-Rico.....	En 1. <sup>os</sup> de todos los meses, y en 15 de los primeros.
	Pamarejo, en Cuba.....	á la Havana.....	En 1. <sup>os</sup> de todos los meses.
	Panao, en el Perú.....	á Lima.....	En 15 de todos los meses.
	Palpa, en el Perú.....	á Lima.....	En 15 de todos los meses.
	Palpacachi, en el Perú..	á Potosí.....	En 15 de los segundos meses.
	Palpas, en el Perú.....	á Lima.....	En 15 de todos los meses.
	Palpay, en el Perú.....	á Lima.....	En 15 de todos los meses.
	Pallactanga, en el Reyno de Quito.....	á Quito.....	En 15 de los primeros meses.



PA	Pueblos.	Caxas.	Expediciones.
	Pallahua, en el Perú.....	á Lima.....	{ En 15 de todos los meses.
	Pallalla, en el Perú.....	á Potosí.....	{ En 15 de los segundos meses.
	Pallaques (San Miguel de), en el Perú.....	á Lima.....	{ En 15 de todos los meses.
	Pallas, en el Perú.....	á Lima.....	{ En 15 de todos los meses.
	Pallasca, en el Perú.....	á Lima.....	{ En 15 de todos los meses.
	Pamarejo, en Cuba.....	á la Havana....	{ En 1. <sup>os</sup> de todos los meses.
	Pambamarca, en el Perú.	á Potosí.....	{ En 15 de los segundos meses.
	Pampachire, en el Perú.....	á Potosí.....	{ En 15 de los segundos meses.
	Pampacocha, en el Perú.	á Lima.....	{ En 15 de todos los meses.
	Pampacolca, en el Perú.	á Potosí.....	{ En 15 de los segundos meses.
	Pampacucho, en el Perú.	á Potosí.....	{ En 15 de los segundos meses.
	Pampadeque (S. Pablo de), en el Reyno de Quito.....	á Quito.....	{ En 15 de los primeros meses.
	Pampai, en el Perú.....	á Lima.....	{ En 15 de todos los meses.
	Pampamarca, en el Perú.	á Potosí.....	{ En 15 de los segundos meses.
	Pampamarca, en el Perú.	á Lima.....	{ En 15 de todos los meses.



<i>PA</i>	<i>Pueblos.</i>	<i>Caxas.</i>	<i>Expediciones.</i>
	Pampanga, en Filipinas.	á México.....	{ En 1. <sup>os</sup> de todos los meses.
	Pampaquichis, en el Perú.....	} á Lima.....	{ En 15 de todos los meses.
	Pamparomas, en el Perú.....	} á Potosí.....	{ En 15 de los segundos meses.
	Pampas, en la América meridional.....	} á Buenos-Ayres.....	{ En 15 de los segundos meses.
	Pampas (S. Pedro de), en el Perú.....	} á Lima.....	{ En 15 de todos los meses.
	Pampas, en el Perú.....	á Potosí.....	{ En 15 de los segundos meses.
	Pampayata, en el Perú.....	á Potosí.....	{ En 15 de los segundos meses.
	Pampiche, en Nueva-España.....	} á Veracruz.....	{ En 1. <sup>os</sup> de todos los meses.
	Pamplona, en el Nuevo Reyno de Granada.....	} á Cartagena.....	{ En 15 de los primeros meses.
	Pan de Azúcar, en la América meridional.....	} á Buenos-Ayres.....	{ En 15 de los segundos meses.
	Pan de Azúcar, en Venezuela.....	} á Caracas.....	{ En 1. <sup>os</sup> de todos los meses, y en 15 de los 1. <sup>os</sup>
	Panacachi, en el Perú... ..	á Potosí.....	{ En 15 de los segundos meses.
	Panaco, en Nueva-España.....	} á Veracruz.....	{ En 1. <sup>os</sup> de todos los meses.
	Panajachel (San Francisco de), en Nueva-España.....	} á Veracruz.....	{ En 1. <sup>os</sup> de todos los meses.
	Panamá, C., en el Nuevo Reyno de Granada.....	} á Cartagena.....	{ En 15 de los primeros meses.



PA	Pueblos.	Caxas.	Expediciones.
	Panan, en el Perú.....	á Lima.....	{ En 15 de todos los meses.
	Panao, en el Perú.....	á Lima.....	{ En 15 de todos los meses.
	Panaquiri, en Venezuela.....	á Caracas.....	{ En 1. <sup>os</sup> de todos los meses, y en 15 de los primeros.
	Panches (Provincia de), en el Nuevo Reyno de Granada.....	á Cartagena....	{ En 15 de los primeros meses.
	Panchimalco (San Juan de), en Nueva-España.....	á México.....	{ En 1. <sup>os</sup> de todos los meses.
	Panchimalco, en Nueva-España.....	á Veracruz.....	{ En 1. <sup>os</sup> de todos los meses.
	Pancicha, en el Perú....	á Potosí.....	{ En 15 de los segundos meses.
	Pancitara, en el Nuevo Reyno de Granada.....	á Cartagena....	{ En 15 de los primeros meses.
	Pancocha, en el Perú....	á Potosí.....	{ En 15 de los segundos meses.
	Pancura, en el Nuevo Reyno de Granada.....	á Cartagena....	{ En 15 de los primeros meses.
	Pandiyacu, en el Reyno de Quito.....	á Quito.....	{ En 15 de los primeros meses.
	Panduro, en el Perú....	á Potosí.....	{ En 15 de los segundos meses.
	Pangasinan, en Filipinas.	á México.....	{ En 1. <sup>os</sup> de todos los meses.
	Panimaha, en Nueva-España.....	á México.....	{ En 1. <sup>os</sup> de todos los meses.



PA	Pueblos.	Caxas.	Expediciones.
	Panimalias, en Nueva-España.....	á México.....	{ En 1. <sup>os</sup> de todos los meses.
	Panindiquaro (S. Andres de), en Nueva-España.	á México.....	{ En 1. <sup>os</sup> de todos los meses.
	Pantaleon (S.), en Nueva-España.....	á México.....	{ En 1. <sup>os</sup> de todos los meses.
	Pantaleon (San), en la América meridional....	á Buenos-Ayres.....	{ En 15 de los segundos meses.
	Pantepec, en Nueva-España.....	á México.....	{ En 1. <sup>os</sup> de todos los meses.
	Pantepec, en Nueva-España.....	á Veracruz.....	{ En 1. <sup>os</sup> de todos los meses.
	Pantipata, en el Perú....	á Potosí.....	{ En 15 de los segundos meses.
	Panto, en el Nuevo Reyno de Granada.....	á Cartagena....	{ En 15 de los primeros meses.
	Panuco (Provincia de), en Nueva-España.....	á México.....	{ En 1. <sup>os</sup> de todos los meses.
	Panuco (Real de), en Nueva-España.....	á México.....	{ En 1. <sup>os</sup> de todos los meses.
	Panuco, en la América meridional.....	á Buenos-Ayres.....	{ En 15 de los segundos meses.
	Panzacola, en la América septentrional.....	á la Havana....	{ En 1. <sup>os</sup> de todos los meses.
	Pañun, en el Perú.....	á Lima.....	{ En 15 de todos los meses.
	Pao (Concepcion de), en Cumaná.....	á Caracas.....	{ En 1. <sup>os</sup> de todos los meses, y en 15 de los primeros.
	Papagayos, en el Reyno de Chile.....	á Chile.....	{ En 15 de los segundos meses.



PA	Pueblos.	Caxas.	Expediciones.
Papallacta,	en el Reyno de Quito.....	á Quito.....	En 15 de los primeros meses.
Papalotipac,	en Nueva-España.....	á México.....	En 1. <sup>os</sup> de todos los meses.
Papalotipan,	en Nueva-España.....	á México.....	En 1. <sup>os</sup> de todos los meses.
Papalotla (Sto. Toribio de),	en Nueva-España.....	á México.....	En 1. <sup>os</sup> de todos los meses.
Papalotla (San Miguel de),	en Nueva-España.....	á Veracruz.....	En 1. <sup>os</sup> de todos los meses.
Papalquian,	en Nueva-España.....	á Veracruz.....	En 1. <sup>os</sup> de todos los meses.
Papantla,	en Nueva-España.....	á Veracruz.....	En 1. <sup>os</sup> de todos los meses.
Papare,	en el Nuevo Reyno de Granada.....	á Cartagena.....	En 15 de los primeros meses.
Papasquiario,	en Nueva-España.....	á México.....	En 1. <sup>os</sup> de todos los meses.
Papaxtla,	en Nueva-España.....	á México.....	En 1. <sup>os</sup> de todos los meses.
Paposo,	en el Reyno de Chile.....	á Chile.....	En 15 de los segundos meses.
Papres,	en el Perú.....	á Potosí.....	En 15 de los segundos meses.
Papudo,	en el Reyno de Chile.....	á Chile.....	En 15 de los segundos meses.
Papuja (Santiago de),	en el Perú.....	á Potosí.....	En 15 de los segundos meses.
Papulatla,	en Nueva-España.....	á Veracruz.....	En 1. <sup>os</sup> de todos los meses.



<i>PA</i>	<i>Pueblos.</i>	<i>Caxas.</i>	<i>Expediciones.</i>
	Paquitigasta, en la América meridional.....	á Buenos-Ay-res.....	{ En 15 de los segundos meses.
	Paquiza, en el Perú.....	á Potosí.....	{ En 15 de los segundos meses.
	Para, en el Perú.....	á Potosí.....	{ En 15 de los segundos meses.
	Paracas, en el Reyno de Chile.....	á Chile.....	{ En 15 de los segundos meses.
	Paracay, en el Perú.....	á Lima.....	{ En 15 de todos los meses.
	Paracaz, en el Perú.....	á Lima.....	{ En 15 de todos los meses.
	Paracho (S. Pedro de), en Nueva-España.....	á México.....	{ En 1. <sup>os</sup> de todos los meses.
	Parados (Ntra. Sra. de los), en la América meridional.....	á Buenos-Ay-res.....	{ En 15 de los segundos meses.
	Paragua (Sta. Isabel de la), en Filipinas.....	á México.....	{ En 1. <sup>os</sup> de todos los meses.
	Paraguairi, en la América meridional.....	á Buenos-Ay-res.....	{ En 15 de los segundos meses.
	Paraguan, en Maracaybo.....	á Caracas.....	{ En 1. <sup>os</sup> de todos los meses, y en 15 de los primeros.
	Paraguara, en Venezuela.....	á Caracas.....	{ En 1. <sup>os</sup> de todos los meses, y en 15 de los primeros.
	Paraguay (Provincia del), en la América meridional.....	á Buenos-Ay-res.....	{ En 15 de los segundos meses.



PA	Pueblos.	Caxas.	Expediciones.
	Paraguay (San Ignacio del), S. Joaquín y otras advocaciones de Santos, que se hallarán en la <i>I</i> y en la <i>J</i> , y en las demás respectivas letras iniciales de cada nombre.....	á Buenos-Ay-res.....	En 15 de los segundos meses.
	Paraguayes, en la América meridional.....	á Buenos-Ay-res.....	En 15 de los segundos meses.
	Paraham, en Venezuela.	á Caracas.....	En 1. <sup>os</sup> de todos los meses, y en 15 de los primeros.
	Paraisancos, en el Perú.	á Potosí.....	En 15 de los segundos meses.
	Paranapuras (Encarnacion de), en el Reyno de Quito.....	á Quito.....	En 15 de los primeros meses.
	Parangarecutiro (San Juan de), en Nueva-España.....	á México.....	En 1. <sup>os</sup> de todos los meses.
	Parapana, en la Guayana.....	á Caracas.....	En 1. <sup>os</sup> de todos los meses, y en 15 de los primeros.
	Parapura, en Venezuela.....	á Caracas.....	En 1. <sup>os</sup> de todos los meses, y en 15 de los primeros.
	Paraquaro, en Nueva-España.....	á México.....	En 1. <sup>os</sup> de todos los meses.



P.A.	Pueblos.	Caxas.	Expediciones.
	Paraquaro (S. Agustin de), en Nueva-España.	á México.....	En 1. <sup>os</sup> de todos los meses.
	Pararca, en el Perú.....	á Lima.....	En 15 de todos los meses.
	Pararin, en el Perú.....	á Lima.....	En 15 de todos los meses.
	Paras, en el Perú.....	á Potosí.....	En 15 de los segundos meses.
	Paras (Santa María de), en Nueva-España.....	á México.....	En 1. <sup>os</sup> de todos los meses.
	Paraute, en Maracaybo.	á Caracas.....	En 1. <sup>os</sup> de todos los meses, y en 15 de los 1. <sup>os</sup>
	Parco, en el Perú.....	á Potosí.....	En 15 de los segundos meses.
	Parcos, en el Perú.....	á Potosí.....	En 15 de los segundos meses.
	Parcu, en el Perú.....	á Potosí.....	En 15 de los segundos meses.
	Pare, en el Nuevo Reyno de Granada.....	á Cartagena....	En 15 de los primeros meses.
	Paredones, en el Reyno de Chile.....	á Chile.....	En 15 de los segundos meses.
	Paredones, en Cuba.....	á la Havana.....	En 1. <sup>os</sup> de todos los meses.
	Pari, en el Perú.....	á Lima.....	En 15 de todos los meses.
	Paria (Provincia de), en el Perú.....	á Potosí.....	En 15 de los segundos meses.
	Paria y Caribana, en la Provincia de Venezuela.....	á Caracas.....	En 1. <sup>os</sup> de todos los meses, y en 15 de los 1. <sup>os</sup>



Pariacaca, en el Perú... á Lima.....	}	En 15 de to- dos los meses.
Pariacoto, en el Perú... á Lima.....		
Pariaguan (Santísimo Cristo de), en Cuma- ná.....	}	En 1. <sup>os</sup> de to- dos los meses, y en 15 de los pri- meros.
} á Caracas.....		
Pariahuanca, en el Perú. á Lima.....	}	En 15 de to- dos los meses.
Pariamarca, en el Perú. á Lima.....		
Parianchacra, en el Pe- rú.....	}	En 15 de to- dos los meses.
} á Lima.....		
Pariarca, en el Perú.... á Lima.....	}	En 15 de to- dos los meses.
Parinacochas (Provin- cia), en el Perú.....		
Parinacota, en el Perú.. á Lima.....	}	En 15 de to- dos los meses.
Pariri (S. Joaquin de), en Venezuela.....		
Parita, en el Nuevo Rey- no de Granada.....	}	En 15 de los primeros meses.
} á Cartagena....		
Parmunca (ó Parmun- ga), en el Perú.....	}	En 15 de los segundos meses.
} á Potosí.....		
Parquin, en el Perú..... á Lima.....	}	En 15 de to- dos los meses.
Parquisimeto (ó Barqui- simeto), en Venezuela.		
} á Caracas.....	}	En 1. <sup>os</sup> de to- dos los meses, y en 15 de los 1. <sup>os</sup>



PA	Pueblos.	Caxas.	Expediciones.
Parra,	en el Nuevo Reyno de Granada.....	á Cartagena.....	{ En 15 de los primeros meses.
Parral (S. Josef del), en Nueva-España.....		á México.....	{ En 1. <sup>os</sup> de todos los meses.
Parras, dos pueblos, en Nueva-España.....		á México.....	{ En 1. <sup>os</sup> de todos los meses.
Parrilla (Sta. María de la), en el Perú.....		á Lima.....	{ En 15 de todos los meses.
Parsamarca, en el Perú.		á Lima.....	{ En 15 de todos los meses.
Paruro, en el Perú.....		á Potosí.....	{ En 15 de los segundos meses.
Pasa, en el Perú.....		á Lima.....	{ En 15 de todos los meses.
Pasacaballos, en el Nuevo Reyno de Granada.		á Cartagena....	{ En 15 de los primeros meses.
Pasaco (S. Francisco de), en Nueva-España.....		á Veracruz.....	{ En 1. <sup>os</sup> de todos los meses.
Pasage (ó Dotaciones), en Nueva-España.....		á México.....	{ En 1. <sup>os</sup> de todos los meses.
Pasage, en la América meridional.....		á Buenos-Ayres.....	{ En 15 de los segundos meses.
Pasage, en la Isla Española.....		á Santo Domingo.....	{ En 1. <sup>os</sup> de todos los meses.
Pasage, en Nueva-España.....		á México.....	{ En 1. <sup>os</sup> de todos los meses.
Pasagochi, en Nueva España.....		á México.....	{ En 1. <sup>os</sup> de todos los meses.
Pasas, en el Reyno de Quito.....		á Quito.....	{ En 15 de los primeros meses.
Pasayata, en el Perú.....		á Lima.....	{ En 15 de todos los meses.



PA	Pueblos.	Caras.	Expediciones.
Pasca,	en el Nuevo Rey- no de Granada.....	á Cartagena.....	En 15 de los primeros meses.
Pasca,	en el Perú.....	á Potosí.....	En 15 de los segundos meses.
Pascamayo,	en el Perú.	á Lima.....	En 15 de to- dos los meses.
Pascata,	en el Perú.....	á Potosí.....	En 15 de los segundos meses.
Pasco (ó Pasto),	en el Perú.....	á Lima.....	En 15 de to- dos los me- ses.
Pasco,	en el Perú.....	á Potosí.....	En 15 de los segundos meses.
Pascono,	en el Nuevo Reyno de Granada.....	á Cartagena.....	En 15 de los primeros meses.
Paso,	en el Perú.....	á Potosí.....	En 15 de los segundos meses.
Paso,	en el Perú.....	á Lima.....	En 15 de to- dos los meses.
Paso,	en el Nuevo Rey- no de Granada.....	á Cartagena.....	En 15 de los primeros meses.
Paso (del Norte),	en Nueva-España.....	á México.....	En 1. <sup>os</sup> de to- dos los meses.
Paso (Ntra. Sra. de Gua- dalupe del),	en Nue- va-España.....	á México.....	En 1. <sup>os</sup> de to- dos los meses.
Paso,	en Canarias.....	á Canarias.....	En 1. <sup>os</sup> de to- dos los meses.
Paso,	en el Perú.....	á Potosí.....	En 15 de los segundos meses.
Paspaya,	en el Perú.....	á Potosí.....	En 15 de los segundos meses.



PA	Pueblos.	Caxas.	Expediciones.
Pasqua,	en el Nuevo Reyno de Granada.....	á Cartagena.....	{ En 15 de los primeros meses.
Pasquaro (ó Utzila),	en Nueva-España.....	á México.....	{ En 1. <sup>os</sup> de todos los meses.
Pasta,	en el Nuevo Reyno de Granada.....	á Cartagena.....	{ En 15 de los primeros meses.
Pastar,	en el Nuevo Reyno de Granada.....	á Cartagena.....	{ En 15 de los primeros meses.
Pastas,	en el Nuevo Reyno de Granada.....	á Cartagena.....	{ En 15 de los primeros meses.
Pastepec (S. Josef de),	en Nueva-España.....	á Veracruz.....	{ En 1. <sup>os</sup> de todos los meses.
Pasto,	en el Nuevo Reyno de Granada.....	á Cartagena.....	{ En 15 de los primeros meses.
Pasto (S. Juan de Villaviciosa del),	en el Nuevo Reyno de Granada.....	á Cartagena.....	{ En 15 de los primeros meses.
Pasto (S. Juan del),	en el Perú.....	á Lima.....	{ En 15 de todos los meses.
Pasto,	en Quito.....	á Quito.....	{ En 15 de los primeros meses.
Pastora (la Divina),	en Venezuela.....	á Caracas.....	{ En 1. <sup>os</sup> de todos los meses, y en 15 de los primeros.
Pastora,	en Cuba.....	á la Havana....	{ En 1. <sup>os</sup> de todos los meses.
Pasudo (Asuncion de),	en el Perú.....	á Lima.....	{ En 15 de todos los meses.
Pasundele,	en el Reyno de Chile.....	á Chile.....	{ En 15 de los segundos meses.



<i>PA</i>	<i>Pueblos.</i>	<i>Caxas.</i>	<i>Expediciones.</i>
	Pasunque, en Nueva-Es-	} á México.....	En 1. <sup>os</sup> de to-
	paña.....		
	Pata, en el Perú.....	á Potosí.....	En 15 de los
			segundos meses.
	Pata, en el Nuevo Rey-	} á Cartagena....	En 15 de los
	no de Granada.....		
	Patahuasi, en el Perú...	á Potosí.....	En 15 de los
			segundos meses.
	Patamba, en Nueva-Es-	} á México.....	En 1. <sup>os</sup> de to-
	paña.....		
	Patambuco, en el Perú.	á Potosí.....	En 15 de los
			segundos meses.
	Pataneima, en Venezue-	} á Caracas.....	En 1. <sup>os</sup> de to-
	la.....		
			en 15 de los pri-
			meros.
	Patapa (Sta. María de)	} á Veracruz.....	En 1. <sup>os</sup> de to-
	en Nueva-España.....		
	Pataqueña, en el Perú..	á Potosí.....	En 15 de los
			segundos meses.
	Patar, en Cumaná.....	á Caracas.....	En 1. <sup>os</sup> de to-
			dos los meses, y
			en 15 de los pri-
			meros.
	Patasasa, en el Perú.....	á Potosí.....	En 15 de los
			segundos meses.
	Patate, en el Reyno de	} á Quito.....	En 15 de los
	Quito.....		
	Pataz (ó Patas), Provin-	} á Lima.....	En 15 de to-
	cia, en el Perú.....		
	Pataz (Pueblo de), en	} á Lima.....	En 15 de to-
	el Perú.....		



<i>PA</i>	<i>Pueblos.</i>	<i>Caxas.</i>	<i>Expediciones.</i>
	Patazcachi, en el Perú..	á Potosí.....	{ En 15 de los segundos meses.
	Patia, en el Nuevo Reyno de Granada.....	á Cartagena.....	{ En 15 de los primeros meses.
	Patioque, en Nueva-España.....	á Veracruz.....	{ En 1. <sup>os</sup> de todos los meses.
	Pativilca (ó Pativirca), en el Perú.....	á Lima.....	{ En 15 de todos los meses.
	Patla (Sta. María de), en Nueva-España.....	á México.....	{ En 1. <sup>os</sup> de todos los meses.
	Pato, en el Nuevo Reyno de Granada.....	á Cartagena.....	{ En 15 de los primeros meses.
	Patos, en Nueva-España.....	á Veracruz.....	{ En 1. <sup>os</sup> de todos los meses.
	Patsun, en Nueva-España.....	á Veracruz.....	{ En 1. <sup>os</sup> de todos los meses.
	Patulul (Magdalena de), en Nueva-España.....	á Veracruz.....	{ En 1. <sup>os</sup> de todos los meses.
	Patute, en el Nuevo Reyno de Granada.....	á Cartagena.....	{ En 15 de los primeros meses.
	Patzicia, en Nueva-España.....	á Veracruz.....	{ En 1. <sup>os</sup> de todos los meses.
	Paucar, en el Perú.....	á Lima.....	{ En 15 de todos los meses.
	Paucara (dos pueblos), en el Perú.....	á Potosí.....	{ En 15 de los segundos meses.
	Paucarbamba, en el Perú.....	á Lima.....	{ En 15 de todos los meses.
	Paucarbambilla, en el Perú.....	á Lima.....	{ En 15 de todos los meses.
	Paucarcolla (Provincia de), en el Perú.....	á Potosí.....	{ En 15 de los segundos meses.



<i>PA</i>	<i>Pueblos.</i>	<i>Caxas.</i>	<i>Expediciones.</i>
	Paucarpata, en el Perú.	á Potosí.....	{ En 15 de los segundos meses.
	Paucartambo, en el Perú.....	} á Potosí.....	{ En 15 de los segundos meses.
	Paucartambo (Asiento de), en el Perú.....	} á Potosí.....	{ En 15 de los segundos meses.
	Paucartambo, en el Perú.....	} á Lima.....	{ En 15 de todos los meses.
	Paucas, en el Perú.....	á Lima.....	{ En 15 de todos los meses.
	Pauchutla, en Nueva-España.....	} á México.....	{ En 1. <sup>os</sup> de todos los meses.
	Paucura, en el Nuevo Reyno de Granada.....	} á Cartagena....	{ En 15 de los primeros meses.
	Pauji, en Venezuela....	á Caracas.....	{ En 1. <sup>os</sup> de todos los meses, y en 15 de los 1. <sup>os</sup>
	Pauna (Grande), en el Nuevo Reyno de Granada.....	} á Cartagena....	{ En 15 de los primeros meses.
	Pausa (dos pueblos), en el Perú.....	} á Lima.....	{ En 15 de todos los meses.
	Paute (S. Pedro de), en Canarias.....	} á Tenerife.....	{ En 1. <sup>os</sup> de todos los meses.
	Paute, en el Reyno de Quito.....	} á Quito.....	{ En 15 de los primeros meses.
	Pautigui, en el Perú.....	á Lima.....	{ En 15 de todos los meses.
	Pauto, en el Nuevo Reyno de Granada.....	} á Cartagena....	{ En 15 de los primeros meses.
	Pauztlan (S. Pedro de), en Nueva-España.....	} á México.....	{ En 1. <sup>os</sup> de todos los meses.



<i>PA</i>	<i>Pueblos.</i>	<i>Caxas.</i>	<i>Expediciones.</i>
	Paxvaneiro, en Nueva-España.....	á Veracruz.....	{ En 1. <sup>os</sup> de todos los meses.
	Paya, en el Nuevo Reyno de Granada.....	á Cartagena.....	{ En 15 de los primeros meses.
	Payaguas, en la América meridional.....	á Buenos-Ayres.....	{ En 15 de los segundos meses.
	Payana, en Cumaná.....	á Caracas.....	{ En 1. <sup>os</sup> de todos los meses, y en 15 de los primeros.
	Payara, en Cumaná.....	á Caracas.....	{ En 1. <sup>os</sup> de todos los meses, y en 15 de los primeros.
	Payero, en el Reyno de Chile.....	á Chile.....	{ En 15 de los segundos meses.
	Paz (Ciudad de la), en el Perú.....	á Potosí.....	{ En 15 de los segundos meses.
	Paz (S. Luis de la), en Nueva-España.....	á México.....	{ En 1. <sup>os</sup> de todos los meses.
	Paz (S. Nicolas de la), en el Nuevo Reyno de Granada.....	á Cartagena.....	{ En 15 de los primeros meses.
	Paz (S. Luis de la), en Nueva-España.....	á México.....	{ En 1. <sup>os</sup> de todos los meses.
	Pazcala, en Nueva-España.....	á México.....	{ En 1. <sup>os</sup> de todos los meses.
	Pazuelos, en Cumaná...	á Caracas.....	{ En 1. <sup>os</sup> de todos los meses, y en 15 de los 1. <sup>os</sup>
	Pazulco, en Nueva-España.....	á México.....	{ En 1. <sup>os</sup> de todos los meses.



P E

Pebas (y Caumares), en el Reyno de Quito.....	} á Quito.....	{ En 15 de los primeros meses.
Peca, en el Reyno de Quito.....	} á Quito.....	{ En 15 de los primeros meses.
Pecaya, en Venezuela..	á Caracas.....	{ En 1. <sup>os</sup> de todos los meses.
Pechelin, en el Nuevo Reyno de Granada.....	} á Cartagena.....	{ En 15 de los primeros meses.
Pechera, en Nueva-España.....	} á México.....	{ En 1. <sup>os</sup> de todos los meses.
Pecos, en Nueva-España.....	} á México.....	{ En 1. <sup>os</sup> de todos los meses.
Pecuries (San Lorenzo de), en Nueva-España.....	} á México.....	{ En 1. <sup>os</sup> de todos los meses.
Pedral (S. Josef del), ó Chapan, en el Nuevo Reyno de Granada.....	} á Cartagena....	{ En 15 de los primeros meses.
Pedraza, en el Nuevo Reyno de Granada.....	} á Cartagena....	{ En 15 de los primeros meses.
Pedraza, en Maracaybo.	á Caracas.....	{ En 1. <sup>os</sup> de todos los meses, y en 15 de los primeros.
Pedregal, en el Nuevo Reyno de Granada.....	} á Cartagena.....	{ En 15 de los primeros meses.
Pedregal, en Venezuela.	á Caracas.....	{ En 1. <sup>os</sup> de todos los meses, y en 15 de los primeros.



PE	Pueblos.	Caxas.	Expediciones.
	Pedregal, en el Reyno de Quito.....	á Quito.....	{ En 15 de los primeros meses.
	Pedrito (S.), en el Nuevo Reyno de Granada.	á Cartagena....	{ En 15 de los primeros meses.
	Pedro de Casia (S.), en el Perú.....	á Lima.....	{ En 15 de todos los meses.
	Pedro (S.), diez pueblos, en Nueva-España.....	á Veracruz.....	{ En 1. <sup>os</sup> de todos los meses.
	Pedro (S.), veinte y tres pueblos, en Nueva-España.....	á México.....	{ En 1. <sup>os</sup> de todos los meses.
	Pedro (S.), tres pueblos, en el Nuevo Reyno de Granada.....	á Cartagena.....	{ En 15 de los primeros meses.
	Pedro (S.), dos pueblos, en la América meridional.....	á Buenos-Ayres.....	{ En 15 de los segundos meses.
	Pedro (S.), tres pueblos, en el Reyno de Chile.	á Chile.....	{ En 15 de los segundos meses.
	Pedro (S.), dos pueblos, en Venezuela....	á Caracas.....	{ En 1. <sup>os</sup> de todos los meses, y en 15 de los primeros.
	Pedro Alvarez, en Canarias.....	á Tenerife.....	{ En 1. <sup>os</sup> de todos los meses.
	Pedro (S.), tres pueblos, en el Reyno de Quito.	á Quito.....	{ En 15 de los primeros meses.
	Pedro (S.), en Cuba....	á la Havana....	{ En 1. <sup>os</sup> de todos los meses.
	Pedro (S.), tres pueblos, en el Perú.....	á Potosí.....	{ En 15 de los segundos meses.



PE	Pueblos.	Caxas.	Expediciones.
	Pedro (S.), en la Isla de la Margarita.....	á Caracas.....	En 1. <sup>os</sup> de todos los meses, y en 15 de los primeros.
	Pedro (S.), dos pueblos, en Maracaybo.....	á Caracas.....	En 1. <sup>os</sup> de todos los meses, y en 15 de los primeros.
	Pedro (S.), en Canarias.	á Tenerife.....	En 1. <sup>os</sup> de todos los meses.
	Peducales, en Nueva-España.....	á Veracruz.....	En 1. <sup>os</sup> de todos los meses.
	Peine, en el Perú.....	á Potosí.....	En 15 de los segundos meses.
	Pejendino, en el Reyno de Quito.....	á Quito.....	En 15 de los primeros meses.
	Pejendino, en el Nuevo Reyno de Granada.....	á Cartagena.....	En 15 de los primeros meses.
	Pelayo (S.), en el Nuevo Reyno de Granada.	á Cartagena.....	En 15 de los primeros meses.
	Pelecahuin, en el Reyno de Chile.....	á Chile.....	En 15 de los segundos meses.
	Pelechuco, en el Perú..	á Potosí.....	En 15 de los segundos meses.
	Pelehue, en el Reyno de Chile.....	á Chile.....	En 15 de los segundos meses.
	Pelele, en el Nuevo Reyno de Granada.....	á Cartagena.....	En 15 de los primeros meses.
	Pelileo, en el Reyno de Quito.....	á Quito.....	En 15 de los primeros meses.
	Penachi, en el Reyno de Quito.....	á Quito.....	En 15 de los primeros meses.



PE	Pueblos.	Caxas.	Expediciones.
	Penco (Concepcion de), en el Reyno de Chile.	á Chile.....	{ En 15 de los segundos meses.
	Pendelec, en el Reyno de Quito.....	á Quito.....	{ En 15 de los primeros meses.
	Peneo, en Chile.....	á Chile.....	{ En 15 de los segundos meses.
	Penipe, en el Reyno de Quito.....	á Quito.....	{ En 15 de los primeros meses.
	Penjamo, en Nueva-Es- paña.....	á México.....	{ En 1. <sup>os</sup> de to- dos los meses.
	Penjamillo, en Nueva- España.....	á México.....	{ En 1. <sup>os</sup> de to- dos los meses.
	Penonome, en el Nuevo Reyno de Granada.....	á Cartagena....	{ En 15 de los primeros meses.
	Peña de Francia, en Nue- va-España.....	á México.....	{ En 1. <sup>os</sup> de to- dos los meses.
	Peña (la), en el Nuevo Reyno de Granada.....	á Cartagena....	{ En 15 de los primeros meses.
	Peña-blanca, en el Rey- no de Chile.....	á Chile.....	{ En 15 de los segundos meses.
	Peña-horadada, en el Pe- rú.....	á Potosí.....	{ En 15 de los segundos meses.
	Peña (Rancho de la), en Nueva-España.....	á México.....	{ En 1. <sup>os</sup> de to- dos los meses.
	Peñalolen, en el Reyno de Chile.....	á Chile.....	{ En 15 de los segundos meses.
	Peñas, en el Perú.....	á Potosí.....	{ En 15 de los segundos meses.
	Peñas (Ntra. Sra. de las), en el Perú.....	á Potosí.....	{ En 15 de los segundos meses.
	Peñasco (S. Mateo de), en Nueva-España.....	á Veracruz.....	{ En 1. <sup>os</sup> de to- dos los meses.



PE	Pueblos.	Caxas.	Expediciones.
	Peñol, en Nueva-España.....	á México.....	{ En 1. <sup>os</sup> de todos los meses.
	Peñoles, en Nueva-España.....	á Veracruz.....	{ En 1. <sup>os</sup> de todos los meses.
	Peñon, en el Nuevo Reyno de Granada.....	á Cartagena.....	{ En 15 de los primeros meses.
	Peñon, en Venezuela...	á Caracas.....	{ En 1. <sup>os</sup> de todos los meses, y en 15 de los 1. <sup>os</sup>
	Peñones (Siete), en el Nuevo Reyno de Granada.....	á Cartagena.....	{ En 15 de los primeros meses.
	Peomo, en el Reyno de Chile.....	á Chile.....	{ En 15 de los segundos meses.
	Pepeta (Estero de), en el Reyno de Chile.....	á Chile.....	{ En 15 de los segundos meses.
	Pepino (el), en la Isla de Puerto-Rico.....	á Puerto-Rico.....	{ En 1. <sup>os</sup> de todos los meses, y en 15 de los primeros.
	Pequeni, en el Nuevo Reyno de Granada.....	á Cartagena.....	{ En 15 de los primeros meses.
	Pequie, en el Nuevo Reyno de Granada.....	á Cartagena.....	{ En 15 de los primeros meses.
	Peralillo, en el Reyno de Chile.....	á Chile.....	{ En 15 de los segundos meses.
	Peras (S. Martin de las), en Nueva-España.....	á Veracruz.....	{ En 1. <sup>os</sup> de todos los meses.
	Peras (S. Pablo de las), en Nueva-España.....	á Veracruz.....	{ En 1. <sup>os</sup> de todos los meses.
	Percia, en el Nuevo Reyno de Granada.....	á Cartagena.....	{ En 15 de los primeros meses.



PE	<i>Pueblos.</i>	<i>Caxas.</i>	<i>Expediciones.</i>
	Peregrina, en Nueva-España.....	á México.....	{ En 1. <sup>os</sup> de todos los meses.
	Periban, en Nueva-España.....	á México.....	{ En 1. <sup>os</sup> de todos los meses.
	Perico, en el Reyno de Quito.....	á Quito.....	{ En 15 de los primeros meses.
	Perico, en la América meridional.....	á Buenos-Ayres.....	{ En 15 de los segundos meses.
	Perija, en Maracaybo....	á Caracas.....	{ En 1. <sup>os</sup> de todos los meses, y en 15 de los primeros.
	Perlas (Islas de las), en el Nuevo Reyno de Granada.....	á Cartagena.....	{ En 15 de los primeros meses.
	Perochucho, en Nueva-España.....	á México.....	{ En 1. <sup>os</sup> de todos los meses.
	Perohibe, en la América meridional.....	á Buenos-Ayres.....	{ En 15 de los segundos meses.
	Perote, en Nueva-España.....	á Veracruz.....	{ En 1. <sup>os</sup> de todos los meses.
	Perro (Boca del), en la Isla de Cuba.....	á la Havana....	{ En 1. <sup>os</sup> de todos los meses.
	Perú (Reyno del), en la América meridional....	á Lima.....	{ En 15 de todos los meses.
	Perucho, en el Reyno de Quito.....	á Quito.....	{ En 15 de los primeros meses.
	Perulapan, en Nueva-España.....	á Veracruz.....	{ En 1. <sup>os</sup> de todos los meses.
	Pesca, en el Nuevo Reyno de Granada.....	á Cartagena.....	{ En 15 de los primeros meses.



PE	Pueblos.	Caxas.	Expediciones.
	Pescadero, en Nueva-España.....	á México.....	{ En 1. <sup>os</sup> de todos los meses.
	Pescadores, en el Perú..	á Lima.....	{ En 15 de todos los meses.
	Pescadores, en Nueva-España.....	á México.....	{ En 1. <sup>os</sup> de todos los meses.
	Pesmatlan, en Nueva-España.....	á México.....	{ En 1. <sup>os</sup> de todos los meses.
	Pesquería (Valle grande de la), en Nueva-España.....	á México.....	{ En 1. <sup>os</sup> de todos los meses.
	Pestegua, en el Nuevo Reyno de Granada.....	á Cartagena.....	{ En 15 de los primeros meses.
	Petapa (S. Miguel de), en Nueva-España.....	á Veracruz.....	{ En 1. <sup>os</sup> de todos los meses.
	Petaquillas, en Nueva-España.....	á México.....	{ En 1. <sup>os</sup> de todos los meses.
	Petare, en Venezuela...	á Caracas.....	{ En 1. <sup>os</sup> de todos los meses, y en 15 de los primeros.
	Petata, en Nueva-España.....	á Veracruz.....	{ En 1. <sup>os</sup> de todos los meses.
	Petatlan, en Nueva-España.....	á Veracruz.....	{ En 1. <sup>os</sup> de todos los meses.
	Petatlan (San Sebastian de), en Nueva-España.....	á México.....	{ En 1. <sup>os</sup> de todos los meses.
	Petatlapa, en Nueva-España.....	á Veracruz.....	{ En 1. <sup>os</sup> de todos los meses.
	Peten, en Nueva-España.....	á Veracruz.....	{ En 1. <sup>os</sup> de todos los meses.



Peten, en la Isla de Cuba.....	á la Havana....	{ En 1. <sup>os</sup> de todos los meses.
Peteroa, en el Reyno de Chile.....	á Chile.....	{ En 15 de los segundos meses.
Petitans, en la Isla de Cuba.....	á la Havana....	{ En 1. <sup>os</sup> de todos los meses.
Petite, en la Isla Española.....	á Sto. Domingo.....	{ En 1. <sup>os</sup> de todos los meses.
Petlacala, en Nueva-España.....	á México.....	{ En 1. <sup>os</sup> de todos los meses.
Petlalcalzinco, en Nueva-España.....	á México.....	{ En 1. <sup>os</sup> de todos los meses.
Petlapa, en Nueva-España.....	á Veracruz.....	{ En 1. <sup>os</sup> de todos los meses.
Petlastahuaca (S. Francisco de), en Nueva-España.....	á Veracruz.....	{ En 1. <sup>os</sup> de todos los meses.
Petlazinco, en Nueva-España.....	á México.....	{ En 1. <sup>os</sup> de todos los meses.
Peto, en Nueva-España.....	á Veracruz.....	{ En 1. <sup>os</sup> de todos los meses.
Petobamba, en el Perú.....	á Potosí.....	{ En 15 de los segundos meses.
Petorca, en el Reyno de Chile.....	á Chile.....	{ En 15 de los segundos meses.
Petoyes, en Nueva-España.....	á México.....	{ En 1. <sup>os</sup> de todos los meses.
Petulillo, en Yucatan... ..	á Campeche....	{ En 1. <sup>os</sup> de todos los meses.
Pevas (S. Ignacio de), en la América meridional.....	á Quito.....	{ En 15 de los primeros meses.



PI	Pueblos.	Caxas.	Expediciones.
	Pexila, en Yucatan.....	á Campeche...	{ En 1. <sup>os</sup> de todos los meses.
	Pexmatlan, en Nueva-España.....	á México.....	{ En 1. <sup>os</sup> de todos los meses.
	Peyotan, en Nueva-España.....	á México.....	{ En 1. <sup>os</sup> de todos los meses.
	Pezuapa, en Nueva-España.....	á México.....	{ En 1. <sup>os</sup> de todos los meses.
	Pezul, en la América meridional.....	á Buenos-Ayres.....	{ En 15 de los segundos meses.
	Pezulapa, en Nueva-España.....	á Veracruz.....	{ En 1. <sup>os</sup> de todos los meses.
	Pezulapilla, en Nueva-España.....	á Veracruz.....	{ En 1. <sup>os</sup> de todos los meses.
PI	Piacoa, en Cumaná.....	á Caracas.....	{ En 1. <sup>os</sup> de todos los meses, y en 15 de los primeros.
	Pias (Sta. Isabel de), en el Perú.....	á Lima.....	{ En 15 de todos los meses.
	Piastla, en Nueva-España.....	á Veracruz.....	{ En 1. <sup>os</sup> de todos los meses.
	Pibil, en el Perú.....	á Potosí.....	{ En 15 de los segundos meses.
	Pica, en el Perú.....	á Lima.....	{ En 15 de todos los meses.
	Picacho, en Nueva-España.....	á México.....	{ En 1. <sup>os</sup> de todos los meses.
	Picachos, en Nueva-España.....	á México.....	{ En 1. <sup>os</sup> de todos los meses.



PI	Pueblos.	Caracas.	Expediciones.
	Picamaran, en el Perú..	á Lima.....	{ En 15 de todos los meses.
	Piccha, en el Perú.....	á Lima.....	{ En 15 de todos los meses.
	Picchos (Santiago de), en el Perú.....	á Lima.....	{ En 15 de todos los meses.
	Pichana, en la América meridional.....	á Buenos-Ay-res.....	{ En 15 de los segundos meses.
	Pichana, en el Perú.....	á Lima.....	{ En 15 de todos los meses.
	Pichaomaca, en el Perú.	á Lima.....	{ En 15 de todos los meses.
	Piche, en Venezuela....	á Caracas.....	{ En 1. <sup>os</sup> de todos los meses, y en 15 de los primeros.
	Pichelin, en el Nuevo Reyno de Granada....	á Cartagena.....	{ En 15 de los primeros meses.
	Pichicay (Puerto), en el Reyno de Chile.....	á Chile.....	{ En 15 de los segundos meses.
	Pichidequa, en el Rey- no de Chile.....	á Chile.....	{ En 15 de los segundos meses.
	Pichihua, en el Perú....	á Potosí.....	{ En 15 de los segundos meses.
	Pichihua, en el Perú....	á Lima.....	{ En 15 de todos los meses.
	Pichilingues (Puerto de los), en Nueva-España.	á México.....	{ En 1. <sup>os</sup> de todos los meses.
	Pichipil, en el Reyno de Chile.....	á Chile.....	{ En 15 de los segundos meses.
	Pichirhua, en el Perú...	á Potosí.....	{ En 15 de los segundos meses.



PI	Pueblos.	Caxas.	Expediciones.
	Pichota, en el Reyno de Quito.....	á Quito.....	{ En 15 de los primeros meses.
	Pico (el), en Canarias..	á Canarias.....	{ En 1. <sup>os</sup> de todos los meses.
	Pico-Alto, en el Perú... ..	á Potosí.....	{ En 15 de los segundos meses.
	Pico-Alto, en el Perú... ..	á Lima.....	{ En 15 de todos los meses.
	Pico-Alto, en Venezuela.....	á Caracas.....	{ En 1. <sup>os</sup> de todos los meses, y en 15 de los primeros.
	Picoasa, en Guayaquil..	á Quito.....	{ En 15 de los primeros meses.
	Picobermejo, en Canarias.....	á Tenerife.....	{ En 1. <sup>os</sup> de todos los meses.
	Picocas, en el Perú.....	á Potosí.....	{ En 15 de los segundos meses.
	Picoporo, en el Nuevo Reyno de Granada.....	á Cartagena....	{ En 15 de los primeros meses.
	Picoy (dos pueblos), en el Perú.....	á Lima.....	{ En 15 de todos los meses.
	Picta, en el Nuevo Reyno de Granada.....	á Cartagena....	{ En 15 de los primeros meses.
	Picuris (S. Lorenzo de), en Nueva-España.....	á México.....	{ En 1. <sup>os</sup> de todos los meses.
	Picuy, en el Perú.....	á Potosí.....	{ En 15 de los segundos meses.
	Piedad (la), en Nueva-España .....	á México.....	{ En 1. <sup>os</sup> de todos los meses.
	Piedragorda (S. Pedro de), en Nueva-España.	á México.....	{ En 1. <sup>os</sup> de todos los meses.



PI	Pueblos.	Caxas.	Expediciones.
	Pidramellera, en Nueva-España.....	á México.....	{ En 1. <sup>os</sup> de todos los meses.
	Piedras, en el Nuevo Reyno de Granada.....	á Cartagena....	{ En 15 de los primeros meses.
	Piedras, en Cuba.....	á la Havana....	{ En 1. <sup>os</sup> de todos los meses.
	Piedras (las), en la Isla de Puerto-Rico.....	á Puerto-Rico.	{ En 1. <sup>os</sup> de todos los meses, y en 15 de los 1. <sup>os</sup>
	Piedras (Valle de las), en el Nuevo Reyno de Granada.....	á Cartagena....	{ En 15 de los primeros meses.
	Pifo, en el Reyno de Quito.....	á Quito.....	{ En 15 de los primeros meses.
	Pijagua, en el Nuevo Reyno de Granada.....	á Cartagena....	{ En 15 de los primeros meses.
	Pilaguin (Sta. Rosa de), en el Reyno de Quito.	á Quito.....	{ En 15 de los primeros meses.
	Pilahalo, en el Reyno de Quito.....	á Quito.....	{ En 15 de los primeros meses.
	Pilar (Ntra. Sra. del), en el Nuevo Reyno de Granada.....	á Cartagena....	{ En 15 de los primeros meses.
	Pilar (Ntra. Sra. del), dos pueblos, en Cumaná.....	á Caracas.....	{ En 1. <sup>os</sup> de todos los meses, y en 15 de los primeros.
	Pilar (Ntra. Sra. del), en Nueva-España.....	á México.....	{ En 1. <sup>os</sup> de todos los meses.
	Pilar (Ntra. Sra. de Mecapillo del), en la América meridional.....	á Buenos-Ayres.....	{ En 15 de los segundos meses.



PI	Pueblos.	Caxas.	Expediciones.
	Pilas, en el Perú.....	á Lima.....	{ En 15 de todos los meses.
	Pilaya y Paspaya (ó Cinte), Provincia, en el Perú.....	á Potosí.....	{ En 15 de los segundos meses.
	Pilcayan, en Nueva-España.....	á México.....	{ En 1. <sup>os</sup> de todos los meses.
	Pilcomarca, en el Reyno de Quito.....	á Quito.....	{ En 15 de los primeros meses.
	Pilcomayo, en el Perú...	á Potosí.....	{ En 15 de los segundos meses.
	Pilcu, en el Reyno de Chile.....	á Chile.....	{ En 15 de los segundos meses.
	Piles, en el Nuevo Reyno de Granada.....	á Cartagena.....	{ En 15 de los primeros meses.
	Pileta, en el Nuevo Reyno de Granada.....	á Cartagena.....	{ En 15 de los primeros meses.
	Pillao (dos pueblos), en el Perú.....	á Lima.....	{ En 15 de todos los meses.
	Pillaro, en el Reyno de Quito.....	á Quito.....	{ En 15 de los primeros meses.
	Pilmaiquen, en el Reyno de Chile.....	á Chile.....	{ En 15 de los segundos meses.
	Pilpichaca, en el Perú..	á Potosí.....	{ En 15 de los segundos meses.
	Pilpichaca, en el Perú..	á Lima.....	{ En 15 de todos los meses.
	Pilpilco, en el Reyno de Chile.....	á Chile.....	{ En 15 de los segundos meses.
	Pilpinto, en el Perú.....	á Potosí.....	{ En 15 de los segundos meses.



PI	Pueblos.	Caxas.	Expediciones.
	Pilon (Valle de S. Mateo del), en Nueva-España.....	á México.....	{ En 1. <sup>os</sup> de todos los meses.
	Pimachi, en el Perú.....	á Lima.....	{ En 15 de todos los meses.
	Pimampiro, en el Reyno de Quito.....	á Quito.....	{ En 15 de los primeros meses.
	Piman, en el Reyno de Quito.....	á Quito.....	{ En 15 de los primeros meses.
	Pimeria (Provincia de), en Nueva-España.....	á México.....	{ En 1. <sup>os</sup> de todos los meses.
	Pimocha, en Guayaquil.	á Quito.....	{ En 15 de los primeros meses.
	Pimpollo, en la América meridional.....	á Buenos-Ayres.....	{ En 15 de los segundos meses.
	Pinal del Rio, en Cuba.	á la Havana....	{ En 1. <sup>os</sup> de todos los meses.
	Pinal (S. Antonio del), en la Isla del Hierro...	á Canarias.....	{ En 1. <sup>os</sup> de todos los meses.
	Pinches (S. Josef de), en Quito.....	á Quito.....	{ En 15 de los primeros meses.
	Pinchollo, en el Perú...	á Potosí.....	{ En 15 de los segundos meses.
	Pinchorroy, en el Nuevo Reyno de Granada.	á Cartagena....	{ En 15 de los primeros meses.
	Pincos, en el Perú.....	á Potosí.....	{ En 15 de los segundos meses.
	Pingues (ó Pingeo), en el Reyno de Quito.....	á Quito.....	{ En 15 de los primeros meses.
	Pino (S. Bartolomé del), en Nueva-España.....	á México.....	{ En 1. <sup>os</sup> de todos los meses.



PI	Pueblos.	Caxas.	Expediciones.
	Pinola, en Nueva-España.....	á Veracruz.....	En 1. <sup>os</sup> de todos los meses.
	Pinos (los), en Cuba....	á la Havana....	En 1. <sup>os</sup> de todos los meses.
	Pinos (Sierra de los), en Nueva-España.....	á México.....	En 1. <sup>os</sup> de todos los meses.
	Pinos (S. Martin de los), en Nueva-España.....	á México.....	En 1. <sup>os</sup> de todos los meses.
	Pinos (S. Pedro de los), en el Perú.....	á Lima.....	En 15 de todos los meses.
	Pinotepa, en Nueva-España.....	á Veracruz.....	En 1. <sup>os</sup> de todos los meses.
	Pinotepa del Rey, en Nueva-España.....	á Veracruz.....	En 1. <sup>os</sup> de todos los meses.
	Pintac, en el Reyno de Quito.....	á Quito.....	En 15 de los primeros meses.
	Pinto, en el Nuevo Reyno de Granada.....	á Cartagena....	En 15 de los primeros meses.
	Pinula (Santa Catalina de), en Nueva-España.....	á Veracruz.....	En 1. <sup>os</sup> de todos los meses.
	Pinzandaro, en Nueva-España.....	á México.....	En 1. <sup>os</sup> de todos los meses.
	Pinzon, en la Guayana.	á Caracas.....	En 1. <sup>os</sup> de todos los meses, y en 15 de los primeros.
	Piñal, en el Nuevo Reyno de Granada.....	á Cartagena....	En 15 de los primeros meses.
	Piñas (S. Mateo de las), en Nueva-España.....	á Veracruz.....	En 1. <sup>os</sup> de todos los meses.



<i>PA</i>	<i>Pueblos.</i>	<i>Caxas.</i>	<i>Expediciones.</i>
	Piñas, en el Nuevo Reyno de Granada.....	á Cartagena.....	{ En 15 de los primeros meses.
	Piocaza, en Guayaquil.....	á Quito.....	{ En 15 de los primeros meses.
	Piojon, en el Nuevo Reyno de Granada.....	á Cartagena.....	{ En 15 de los primeros meses.
	Pion, en el Perú.....	á Lima.....	{ En 15 de todos los meses.
	Pipammiro, en Quito.....	á Quito.....	{ En 15 de los primeros meses.
	Pipi, en el Nuevo Reyno de Granada.....	á Cartagena.....	{ En 15 de los primeros meses.
	Pipincos, en el Nuevo Reyno de Granada.....	á Cartagena.....	{ En 15 de los primeros meses.
	Pipioltepec (Sta. María de), en Nueva-España.....	á México.....	{ En 1. <sup>os</sup> de todos los meses.
	Piquete (dos pueblos), en la América meridional.....	á Buenos-Ayres.....	{ En 15 de los segundos meses.
	Pira, en el Perú.....	á Lima.....	{ En 15 de todos los meses.
	Piray, en el Perú.....	á Potosí.....	{ En 15 de los segundos meses.
	Pirayn, en la América meridional.....	á Buenos-Ayres.....	{ En 15 de los segundos meses.
	Pirca, en el Perú.....	á Lima.....	{ En 15 de todos los meses.
	Pirhuani, en el Perú.....	á Potosí.....	{ En 15 de los segundos meses.



PI	Pueblos.	Caxas.	Expediciones.
	Piritu (Provincia del), en Venezuela.....	á Caracas.....	En 1. <sup>os</sup> de to- dos los meses, y en 15 de los pri- meros.
	Piritu (Ntra. Sra. de la Concepcion del), en Venezuela.....	á Caracas.....	En 1. <sup>os</sup> de to- dos los meses, y en 15 de los pri- meros.
	Pirque, en el Perú.....	á Potosí.....	En 15 de los segundos meses.
	Pirqui, en el Reyno de Chile.....	á Chile.....	En 15 de los segundos meses.
	Pirri, en el Nuevo Rey- no de Granada.....	á Cartagena.....	En 15 de los primeros meses.
	Piruma, en el Reyno de Chile.....	á Chile.....	En 15 de los segundos meses.
	Pisagua (ó Pisahua), en el Perú.....	á Lima.....	En 15 de to- dos los meses.
	Pisano (ó Pesano), en el Perú.....	á Lima.....	En 15 de to- dos los meses.
	Pisba, en el Nuevo Rey- no de Granada.....	á Cartagena.....	En 15 de los primeros meses.
	Pisco, en el Perú.....	á Lima.....	En 15 de to- dos los meses.
	Piscobamba, en el Perú.	á Potosí.....	En 15 de los segundos meses.
	Piscobamba, en el Perú.	á Lima.....	En 15 de to- dos los meses.
	Pismanta, en el Reyno de Chile.....	á Chile.....	En 15 de los segundos meses.
	Pisua, en el Nuevo Rey- no de Granada.....	á Cartagena.....	En 15 de los primeros meses.



PI	Pueblos.	Caxas.	Expediciones.
	Pitahua, en el Perú.....	á Potosí.....	{ En 15 de los segundos meses.
	Pitantora, en el Perú.....	á Potosí.....	{ En 15 de los segundos meses.
	Pitayo, en el Nuevo Reyno de Granada.....	á Cartagena.....	{ En 15 de los primeros meses.
	Piti, en el Perú.....	á Lima.....	{ En 15 de todos los meses.
	Pitic, en el Perú.....	á Potosí.....	{ En 15 de los segundos meses.
	Pitiqui (S. Diego de), en Nueva-España.....	á México.....	{ En 1. <sup>os</sup> de todos los meses.
	Pitiquin, en Nueva-España.....	á México.....	{ En 1. <sup>os</sup> de todos los meses.
	Pitos (S. Luis de los), en la América meridional.	á Buenos-Ayres.....	{ En 15 de los segundos meses.
	Pitrachiqui, en Nueva-España.....	á México.....	{ En 1. <sup>os</sup> de todos los meses.
	Pituhuanca, en el Perú.	á Potosí.....	{ En 15 de los segundos meses.
	Pitumarca, en el Perú..	á Lima.....	{ En 15 de todos los meses.
	Piura (Provincia de), en el Perú.....	á Lima ó á Cartagena.....	{ En 15 de todos los meses.
	Piura (S. Miguel de), en el Perú.....	á Lima ó á Cartagena.....	{ En 15 de todos los meses.
	Piurasirente, en el Perú.	á Lima.....	{ En 15 de todos los meses.
	Pixce (S. Miguel de), en el Perú.....	á Lima.....	{ En 15 de todos los meses.
	Pizac, en el Perú.....	á Potosí.....	{ En 15 de los segundos meses.



## P L

Placer, Isla de Perlas en el Golfo de Paraná.....	} á Cartagena.....	{ En 15 de los primeros meses.
Placilla, en el Reyno de Chile.....	} á Chile.....	{ En 15 de los segundos meses.
Plaraca, en el Perú.....	á Potosí.....	{ En 15 de los segundos meses.
Plasencia, en el Nuevo Reyno de Granada.....	} á Cartagena.....	{ En 15 de los primeros meses.
Plata (la), ó Chuquisa- ca, capital de la Pro- vincia de Charcas, en el Perú.....	} á Potosí.....	{ En 15 de los segundos meses.
Plata (S. Sebastian de la), en el Nuevo Rey- no de Granada.....	} á Cartagena.....	{ En 15 de los primeros meses.
Plata (S. Luis de la), en la América meridio- nal.....	} á Buenos-Ay- res.....	{ En 15 de los segundos meses.
Plata (Puerto de la), en la Isla Española.....	} á Santo Domin- go.....	{ En 1. <sup>os</sup> de to- dos los meses.
Platanar (S. Francisco Solano de), en Cuma- ná.....	} á Caracas.....	{ En 1. <sup>os</sup> de to- dos los meses, y en 15 de los 1. <sup>os</sup>
Plátanos (S. Juan de los), en Nueva-España.....	} á México.....	{ En 1. <sup>os</sup> de to- dos los meses.
Plato, en el Nuevo Rey- no de Granada.....	} á Cartagena.....	{ En 15 de los primeros meses.
Playa-blanca (S. Agus- tin de), en el Nuevo Reyno de Granada.....	} á Cartagena.....	{ En 15 de los primeros meses.



PO	Pueblos.	Caxas.	Expediciones.
	Playa-Honda, en Fili- pinas.....	á México.....	{ En 1. <sup>os</sup> de to- dos los meses.
	Plaza, en el Reyno de Chile.....	á Chile.....	{ En 15 de los segundos meses.
P O			
	Poblacion (Nueva), en la América meridional.	á Buenos-Ay- res.....	{ En 15 de los segundos meses.
	Poblacion (Nueva), en Nueva-España.....	á México.....	{ En 1. <sup>os</sup> de to- dos los meses.
	Pochotla, en Nueva-Es- paña.....	á Veracruz.....	{ En 1. <sup>os</sup> de to- dos los meses.
	Pochuta (S. Miguel de), en Nueva-España.....	á México.....	{ En 1. <sup>os</sup> de to- dos los meses.
	Pochutla (S. Pedro de), en Nueva-España.....	á México.....	{ En 1. <sup>os</sup> de to- dos los meses.
	Pochutla (S. Pedro de), en Nueva-España.....	á Veracruz.....	{ En 1. <sup>os</sup> de to- dos los meses.
	Pocoanca, en el Perú....	á Potosí.....	{ En 15 de los segundos meses.
	Pocoata, en el Perú.....	á Potosí.....	{ En 15 de los segundos meses.
	Pocona, en el Perú.....	á Potosí.....	{ En 15 de los segundos meses.
	Pocopo, en el Perú.....	á Potosí.....	{ En 15 de los segundos meses.
	Pocorai, en el Perú.....	á Potosí.....	{ En 15 de los segundos meses.
	Pocoto, en el Perú.....	á Lima.....	{ En 15 de to- dos los meses.
	Pocpo, en el Perú.....	á Potosí.....	{ En 15 de los segundos meses.



PO	Pueblos.	Caxas.	Expediciones.
	Pocquiura, en el Perú...	á Potosí.....	{ En 15 de los segundos meses.
	Pocsi, en el Perú.....	á Potosí.....	{ En 15 de los segundos meses.
	Polonia (Sta.), en Nueva-España.....	} á México.....	{ En 1. <sup>os</sup> de todos los meses.
	Poma, en el Perú.....	á Potosí.....	{ En 15 de los segundos meses.
	Pomaca, en Quito.....	á Quito.....	{ En 15 de los primeros meses.
	Pomabamba, en el Perú.	á Potosí.....	{ En 15 de los segundos meses.
	Pomacanche, en el Perú.	á Lima.....	{ En 15 de todos los meses.
	Pomacanche, en el Perú.	á Potosí.....	{ En 15 de los segundos meses.
	Pomacaran (S. Juan de), en Nueva-España.....	} á México.....	{ En 1. <sup>os</sup> de todos los meses.
	Pomacocha (ó Pumacocha), tres pueblos, en el Perú.....	} á Lima.....	{ En 15 de todos los meses.
	Pomacocha, en el Perú.	á Potosí.....	{ En 15 de los segundos meses.
	Pomaguaca, en el Reyno de Quito.....	} á Quito.....	{ En 15 de los primeros meses.
	Pomallacta, en el Reyno de Quito.....	} á Quito.....	{ En 15 de los primeros meses.
	Pomasque, en el Reyno de Quito.....	} á Quito.....	{ En 15 de los primeros meses.
	Pomata, en el Perú.....	á Potosí.....	{ En 15 de los segundos meses.



PO	<i>Pueblos.</i>	<i>Caxas.</i>	<i>Expediciones.</i>
	Pomatambo, en el Perú.	á Potosí.....	{ En 15 de los segundos meses.
	Pomobamba, en el Perú.	á Lima.....	{ En 15 de todos los meses.
	Pomoto, en el Reyno de Quito.....	á Quito.....	{ En 15 de los primeros meses.
	Ponaya, en el Perú.....	á Lima.....	{ En 15 de todos los meses.
	Ponce (Puerto de), en la Isla de Puerto-Rico.	á Puerto-Rico.	{ En 1. <sup>os</sup> de todos los meses, y en 15 de los primeros.
	Pongo, en el Nuevo Reyno de Granada.....	á Cartagena.....	{ En 15 de los primeros meses.
	Pontezuelos, en la América meridional.....	á Buenos-Ayres.....	{ En 15 de los segundos meses.
	Ponzitlan, en Nueva-España.....	á México.....	{ En 1. <sup>os</sup> de todos los meses.
	Poopo, en el Perú.....	á Potosí.....	{ En 15 de los segundos meses.
	Popa (Ntra. Sra. de la), en el Nuevo Reyno de Granada.....	á Cartagena.....	{ En 15 de los primeros meses.
	Popaba, en el Nuevo Reyno de Granada.....	á Cartagena.....	{ En 15 de los primeros meses.
	Popaya (S. Luis de), en el Nuevo Reyno de Granada.....	á Cartagena.....	{ En 15 de los primeros meses.
	Popayan (Provincia de), en el Nuevo Reyno de Granada.....	á Cartagena.....	{ En 15 de los primeros meses.



PO	Pueblos.	Caras.	Expediciones.
	Popayan (S. Gerónimo de), en el Nuevo Reyno de Granada.. ..	á Cartagena....	{ En 15 de los primeros meses.
	Popegi, en Nueva-España.....	á México.....	{ En 1. <sup>os</sup> de todos los meses.
	Popo, en el Reyno de Quito.....	á Quito.....	{ En 15 de los primeros meses.
	Popolapa, en Nueva-España.....	á México.....	{ En 1. <sup>os</sup> de todos los meses.
	Popolatepec, en Nueva-España.....	á México.....	{ En 1. <sup>os</sup> de todos los meses.
	Popotla (S. Esteban de), en Nueva-España.....	á México.....	{ En 1. <sup>os</sup> de todos los meses.
	Pópulo, en Nueva-España.....	á México.....	{ En 1. <sup>os</sup> de todos los meses.
	Poputla, en Nueva-España.....	á Veracruz.....	{ En 1. <sup>os</sup> de todos los meses.
	Porco (Provincia de), en el Perú.....	á Potosí.....	{ En 15 de los segundos meses.
	Porco (Pueblo de), en el Perú.....	á Potosí.....	{ En 15 de los segundos meses.
	Porcoz, en el Perú.....	á Lima.....	{ En 15 de todos los meses.
	Pore (S. Josef de), en el Nuevo Reyno de Granada.....	á Cartagena....	{ En 15 de los primeros meses.
	Porococha, en el Perú..	á Lima.....	{ En 15 de todos los meses.
	Poroma, en el Perú.....	á Potosí.....	{ En 15 de los segundos meses.
	Porongo (S. Juan Bautista de), en el Perú...	á Potosí.....	{ En 15 de los segundos meses.



PO	Pueblos.	Caracas.	Expediciones.
	Porquera, en el Nuevo Reyno de Granada.....	á Cartagena.....	{ En 15 de los primeros meses.
	Porquera, en Maracaybo.....	á Caracas.....	{ En 1. <sup>os</sup> de todos los meses, y en 15 de los primeros.
	Portales, en el Nuevo Reyno de Granada.....	á Cartagena.....	{ En 15 de los primeros meses.
	Portete (Puertos), en el Nuevo Reyno de Granada.....	á Cartagena.....	{ En 15 de los primeros meses.
	Portete, en Nueva-España.....	á Veracruz.....	{ En 1. <sup>os</sup> de todos los meses.
	Portobelo, C., Puerto, en el Nuevo Reyno de Granada.....	á Cartagena.....	{ En 15 de los primeros meses.
	Portillo, en la Isla de Cuba.....	á la Havana.....	{ En 1. <sup>os</sup> de todos los meses.
	Portillo de Carora, en Venezuela.....	á Caracas.....	{ En 1. <sup>os</sup> de todos los meses, y en 15 de los primeros.
	Portugalete, en Cumaná.....	á Caracas.....	{ En 1. <sup>os</sup> de todos los meses, y en 15 de los primeros.
	Posigueica (San Pedro de), en el Nuevo Reyno de Granada.....	á Cartagena.....	{ En 15 de los primeros meses.
	Posta (la), en Cumaná.	á Caracas.....	{ En 1. <sup>os</sup> de todos los meses, y en 15 de los 1. <sup>os</sup>



PO	<i>Pueblos.</i>	<i>Caxas.</i>	<i>Expediciones.</i>
	Postu, en Nueva-España.....	á Veracruz.....	{ En 1. <sup>os</sup> de todos los meses.
	Potan, en Nueva-España.....	á México.....	{ En 1. <sup>os</sup> de todos los meses.
	Potanemo, en Cumaná..	á Caracas.....	{ En 1. <sup>os</sup> de todos los meses, y en 15 de los primeros.
	Potinchán, en Nueva-España.....	á México.....	{ En 1. <sup>os</sup> de todos los meses.
	Poto, en el Perú.....	á Potosí.....	{ En 15 de los segundos meses.
	Potosí (Provincia y Gobierno), en el Reyno del Perú.....	á Potosí.....	{ En 15 de los segundos meses.
	Potosí (Villa de), en el Perú.....	á Potosí.....	{ En 15 de los segundos meses.
	Potosí (S. Luis de), en Nueva-España.....	á México.....	{ En 1. <sup>os</sup> de todos los meses.
	Potosí (Nuevo), en el Perú.....	á Lima.....	{ En 15 de todos los meses.
	Potosí, en el Nuevo Reyno de Granada.....	á Cartagena.....	{ En 15 de los primeros meses.
	Potosí (S. Pedro de), en Nueva-España.....	á México.....	{ En 1. <sup>os</sup> de todos los meses.
	Potosí (Pueblo del), en el Reyno de Quito....	á Quito.....	{ En 15 de los primeros meses.
	Pototaca, en el Perú.....	á Potosí.....	{ En 15 de los segundos meses.
	Potrero (Seco), en el Reyno de Chile.....	á Chile.....	{ En 15 de los segundos meses.



PR	<i>Pueblos.</i>	<i>Caxas.</i>	<i>Expediciones.</i>
	Poyogasta, en la América meridional.....	á Buenos-Ayres.....	{ En 15 de los segundos meses.
	Poziguay, en el Nuevo Reyno de Granada.....	á Cartagena....	{ En 15 de los primeros meses.
	Pozo (el), en Nueva-España.....	á México.....	{ En 1. <sup>os</sup> de todos los meses.
	Pozo, en el Nuevo Reyno de Granada.....	á Cartagena....	{ En 15 de los primeros meses.
	Pozoltepec, en Nueva-España.....	á México.....	{ En 1. <sup>os</sup> de todos los meses.
	Pozos de Agua, en Lanzarote.....	á Canarias.....	{ En 1. <sup>os</sup> de todos los meses.
	Pozos (S. Francisco de los), en Nueva-España.	á México.....	{ En 1. <sup>os</sup> de todos los meses.
	Pozos, en el Perú.....	á Potosí.....	{ En 15 de los segundos meses.
	Pozuelos, en Cumaná... ..	á Caracas.....	{ En 1. <sup>os</sup> de todos los meses, y en 15 de los primeros.
	Pozutla, en Nueva-España.....	á México.....	{ En 1. <sup>os</sup> de todos los meses.
	P R		
	Prado (S. Francisco del), en Venezuela.....	á Caracas.....	{ En 1. <sup>os</sup> de todos los meses, y en 15 de los primeros.
	Prado, en Cuba.....	á la Havana....	{ En 1. <sup>os</sup> de todos los meses.
	Praya, en el Nuevo Reyno de Granada.....	á Cartagena....	{ En 15 de los primeros meses.



PU	Pueblos.	Caxas.	Expediciones.
Pregonero , en Maracay-	} á Caracas.....		En 1. <sup>os</sup> de to-
bo.....			
			en 15 de los pri-
			meros.
Presa , en Nueva-Espa-	} á México.....		En 1. <sup>os</sup> de to-
ña.....			
Presentacion (Ntra. Sra.	} á México.....		En 1. <sup>os</sup> de to-
de), en Nueva-España.			
Presentacion de Mayavi-	} á Quito.....		En 15 de los
tas , en Quito.....			
Presto , en el Perú.....	á Potosí.....		En 15 de los
			segundos meses.
Príncipe (Puerto del),	} á la Havana....		En 1. <sup>os</sup> de to-
en la Isla de Cuba.....			
Príncipe , en Nueva-Es-	} á México.....		En 1. <sup>os</sup> de to-
paña.....			

P U

Pua , en Nueva-España.	á Veracruz.....		En 1. <sup>os</sup> de to-
			dos los meses.
Puachun , en el Reyno	} á Chile.....		En 15 de los
de Chile.....			
Puanas (Valle de las),	} á México.....		En 1. <sup>os</sup> de to-
en Nueva-España.....			
Puanchu , en el Reyno	} á Chile.....		En 15 de los
de Chile.....			
Puaray , en Nueva-Es-	} á Veracruz.....		En 1. <sup>os</sup> de to-
paña.....			
Pucara (dos pueblos),	} á Potosí.....		En 15 de los
en el Perú.....			
Pucara , en el Perú.....	á Lima.....		En 15 de to-
			dos los meses.



PU	<i>Pueblos.</i>	<i>Caxas.</i>	<i>Expediciones.</i>
Pucara,	en la América meridional.....	á Buenos-Ayres.....	{ En 15 de los segundos meses.
Pucara,	en el Reyno de Quito.....	á Quito.....	{ En 15 de los primeros meses.
Pucarani,	en el Perú....	á Potosí.....	{ En 15 de los segundos meses.
Pucatiatla,	en el Perú..	á Potosí.....	{ En 15 de los segundos meses.
Puchacay,	en el Reyno de Chile.....	á Chile.....	{ En 15 de los segundos meses.
Puchutla,	en Nueva-España.....	á Veracruz.....	{ En 1. <sup>os</sup> de todos los meses.
Pucquian,	en el Perú....	á Lima.....	{ En 15 de todos los meses.
Pucquin,	en el Perú....	á Potosí.....	{ En 15 de los segundos meses.
Puctla,	en Nueva-España.....	á México.....	{ En 1. <sup>os</sup> de todos los meses.
Pudagul (ó Pudaguel),	en el Reyno de Chile	á Chile.....	{ En 15 de los segundos meses.
Puebla de los Angeles,	en Nueva-España.....	á Veracruz.....	{ En 1. <sup>os</sup> de todos los meses.
Puebla (S. Josef de la),	en Nueva-España.....	á México.....	{ En 1. <sup>os</sup> de todos los meses.
Puebla de los Brazos,	en el Nuevo Reyno de Granada.....	á Cartagena....	{ En 15 de los primeros meses.
Puebla de la Candelaria,	en la América meridional.....	á Buenos-Ayres.....	{ En 15 de los segundos meses.
Pueblito,	en Nueva-España.....	á México.....	{ En 1. <sup>os</sup> de todos los meses.



PU	Pueblos.	Caras.	Expediciones.
	Pueblo (el), en el Rey-	} á Chile.....	En 15 de los
	no de Chile.....		
	Pueblo Llano, en el	} á Cartagena.....	En 15 de los
	Nuevo Reyno de Gra-		
	nada... ..		
	Pueblo Nuevo, en Nue-	} á Veracruz.....	En 1. <sup>os</sup> de to-
	va-España.....		
	Pueblo Nuevo, en el	} á Cartagena.....	En 15 de los
	Nuevo Reyno de Gra-		
	nada.....		
	Pueblo Nuevo, en el	} á Lima.....	En 15 de to-
	Perú.....		
	Pueblo Nuevo (tres pue-	} á Caracas.....	En 1. <sup>os</sup> de to-
	blos), en Venezuela...		
			en 15 de los pri-
			meros.
	Pueblo Nuevo (S. Ilde-	} á Lima.....	En 15 de to-
	fonso del), en el Perú.		
	Pueblo Nuevo, en Nue-	} á México.....	En 1. <sup>os</sup> de to-
	va-España.....		
	Pueblo de Sal, en el	} á Cartagena.....	En 15 de los
	Nuevo Reyno de Gra-		
	nada.....		
	Pueblo de la Santísima	} á Buenos-Ay-	En 15 de los
	Trinidad, en la Amé-		
	rica meridional.....		
	Pueblo Viejo, en la Isla	} á Puerto-Rico..	En 1. <sup>os</sup> de to-
	de Puerto-Rico.....		
			en 15 de los pri-
			meros.
	Pueblo Viejo, en el Rey-	} á Chile.....	En 15 de los
	no de Chile.....		



PU	<i>Pueblos.</i>	<i>Caxas.</i>	<i>Expediciones.</i>
	Pueblo (el), en Cana- rias.....	á Tenerife.....	{ En 1. <sup>os</sup> de to- dos los meses.
	Pueblo Viejo de Lón- dres, en la América meridional.....	á Buenos-Ay- res.....	{ En 15 de los segundos meses.
	Pueblos Nuevos (dos), en Nueva-España.....	á México.....	{ En 1. <sup>os</sup> de to- dos los meses.
	Puedpa, en Venezuela.	á Caracas.....	{ En 1. <sup>os</sup> de to- dos los meses, y en 15 de los primeros.
	Puela, en el Reyno de Quito.....	á Quito.....	{ En 15 de los primeros meses.
	Puembo, en el Reyno de Quito.....	á Quito.....	{ En 15 de los primeros meses.
	Puente del Hígado, en las Islas Canarias.....	á Tenerife.....	{ En 1. <sup>os</sup> de to- dos los meses.
	Puente (Santiago de la), en Nueva-España.....	á México.....	{ En 1. <sup>os</sup> de to- dos los meses.
	Puerres, en el Reyno de Quito.....	á Quito.....	{ En 15 de los primeros meses.
	Puerto (S. Martin del), en el Nuevo Reyno de Granada.....	á Cartagena.....	{ En 15 de los primeros meses.
	Puerto (Sta. María del), en el Reyno de Qui- to.....	á Quito.....	{ En 15 de los primeros meses.
	Puerto (S. Estéban del), en Nueva-España.....	á Veracruz.....	{ En 1. <sup>os</sup> de to- dos los meses.
	Puerto-Deseado, en la América meridional.....	á Montevideo..	{ En 15 de los segundos me- ses.



PU	Pueblos.	Caxas.	Expediciones.
	Puerto-Cabello, en Venezuela.....	á Caracas.....	En 1. <sup>os</sup> de todos los meses, y en 15 de los primeros.
	Puerto-Nuevo, en la Isla de Puerto-Rico.....	á Puerto-Rico.....	En 1. <sup>os</sup> de todos los meses, y en 15 de los primeros.
	Puerto-Español, en la Isla Española.....	á Sto. Domingo.....	En 1. <sup>os</sup> de todos los meses.
	Puerto-Frances, en la Isla Española.....	á Sto. Domingo.....	En 1. <sup>os</sup> de todos los meses.
	Puerto-Frances, en la Isla de Cuba.....	á la Havana.....	En 1. <sup>os</sup> de todos los meses.
	Puerto de Caos, en Canarias.....	á Canarias.....	En 1. <sup>os</sup> de todos los meses.
	Puerto de Plata, en la Isla Española.....	á Sto. Domingo.....	En 1. <sup>os</sup> de todos los meses.
	Puerto-Príncipe, en Cuba.....	á la Havana.....	En 1. <sup>os</sup> de todos los meses.
	Puerto de S. Blas, en Nueva-España.....	á México.....	En 1. <sup>os</sup> de todos los meses.
	Puerto (el), en Canarias.....	á Canarias.....	En 1. <sup>os</sup> de todos los meses.
	Puerto ó Verapaz (Sta. María del), en Nueva-España.....	á Veracruz.....	En 1. <sup>os</sup> de todos los meses.
	Puerto-España, en la Isla de la Trinidad.....	á Puerto-Rico.....	En 1. <sup>os</sup> de todos los meses, y en 15 de los 1. <sup>os</sup>
	Puerto-Bello, en el Nuevo Reyno de Granada..	á Cartagena.....	En 15 de los primeros meses.



PU	<i>Pueblos.</i>	<i>Caxas.</i>	<i>Expediciones.</i>
	Puerto (Sta. María del), en la Isla Española.....	á Sto. Domingo.....	En 1. <sup>os</sup> de todos los meses.
	Puerto-Real, en la Isla Española.....	á Sto. Domingo.....	En 1. <sup>os</sup> de todos los meses.
	Puerto-Real, en Nueva-España.....	á Veracruz.....	En 1. <sup>os</sup> de todos los meses.
	Puerto-Rico (San Juan de), en la Isla de su nombre, una de las Antillas ó de Barlovento, C.....	á Puerto-Rico.....	En 1. <sup>os</sup> de todos los meses, y en 15 de los primeros.
	Puerto-Viejo (S. Gregorio del), en el Reyno de Quito.....	á Quito.....	En 15 de los primeros meses.
	Pues, en el Nuevo Reyno de Granada.....	á Cartagena.....	En 15 de los primeros meses.
	Puico, en el Perú.....	á Potosí.....	En 15 de los segundos meses.
	Puis, en el Nuevo Reyno de Granada.....	á Cartagena.....	En 15 de los primeros meses.
	Pujilli, en el Reyno de Quito.....	á Quito.....	En 15 de los primeros meses.
	Pulares (el grande, el chico y el de Lara), todos en la América meridional.....	á Buenos-Ayres.....	En 15 de los segundos meses.
	Pularo, en el Reyno de Quito.....	á Quito.....	En 15 de los primeros meses.
	Pulgar, en el Nuevo Reyno de Granada.....	á Cartagena.....	En 15 de los primeros meses.
	Pullo, en el Perú.....	á Lima.....	En 15 de todos los meses.



PU	Pueblos.	Caxas.	Expediciones.
	Pulindara, en el Nuevo Reyno de Granada.....	á Cartagena.....	{ En 15 de los primeros meses.
	Puluhan, en el Reyno de Chile.....	á Chile.....	{ En 15 de los segundos meses.
	Pululapa, en Nueva-España.....	á Veracruz.....	{ En 1. <sup>os</sup> de todos los meses.
	Pumabamba, en el Perú.	á Potosí.....	{ En 15 de los segundos meses.
	Pumaca, en el Reyno de Quito.....	á Quito.....	{ En 15 de los primeros meses.
	Pumachuco (ó Pumacucho), en el Perú.....	á Lima.....	{ En 15 de todos los meses.
	Pumaguay, en la América meridional .....	á Buenos-Ayres.....	{ En 15 de los segundos meses.
	Pumanque, en el Reyno de Chile.....	á Chile.....	{ En 15 de los segundos meses.
	Puná, en Guayaquil.....	á Quito.....	{ En 15 de los primeros meses.
	Punama, en el Perú.....	á Potosí.....	{ En 15 de los segundos meses.
	Punan (S. Gerónimo de), en el Perú.....	á Lima.....	{ En 15 de todos los meses.
	Punaquehuar, en el Perú.....	á Potosí.....	{ En 15 de los segundos meses.
	Punata, en el Perú. ....	á Potosí.....	{ En 15 de los segundos meses.
	Punceres, en Cumaná... ..	á Caracas.....	{ En 1. <sup>os</sup> de todos los meses, y en 15 de los primeros.
	Punchao, en el Perú.....	á Lima.....	{ En 15 de todos los meses.



PU	<i>Pueblos.</i>	<i>Caxas.</i>	<i>Expediciones.</i>
Pungala, en el Reyno de Quito.....	} á Quito.....		{ En 15 de los primeros meses.
Pungaravato, en Nueva-España.....	} á México.....		{ En 1. <sup>os</sup> de todos los meses.
Pungueo, en Nueva-España.....	} á México.....		{ En 1. <sup>os</sup> de todos los meses.
Puni, en el Reyno de Quito.....	} á Quito.....		{ En 15 de los primeros meses.
Punilla, en la América meridional.....	} á Buenos-Ayres.....		{ En 15 de los segundos meses.
Puniquita, en el Nuevo Reyno de Granada.....	} á Cartagena.....		{ En 15 de los primeros meses.
Puno (S. Carlos de), en el Perú.....	} á Potosí.....		{ En 15 de los segundos meses.
Punsegua, en el Nuevo Reyno de Granada.....	} á Cartagena.....		{ En 15 de los primeros meses.
Punta (S. Juan de la), en Nueva-España.....	} á Veracruz.....		{ En 1. <sup>os</sup> de todos los meses.
Punta, en el Reyno de Quito.....	} á Quito.....		{ En 15 de los primeros meses.
Punta, en Nueva-España.....	} á México.....		{ En 1. <sup>os</sup> de todos los meses.
Punta, en el Perú.....	} á Lima.....		{ En 15 de todos los meses.
Punta de Piedras, en Venezuela.....	} á Caracas.....		{ En 1. <sup>os</sup> de todos los meses, y en 15 de los primeros.
Punta (Isla), en el Reyno de Chile.....	} á Chile.....		{ En 15 de los segundos meses.
Punta Negra, en el Reyno de Chile.....	} á Chile.....		{ En 15 de los segundos meses.



PU	Pueblos.	Caxas.	Expediciones.
Punta (S. Juan de la), en el Perú.....	á Lima.....		En 15 de to- dos los meses.
Punta (S. Luis de la), en el Reyno de Chile.	á Chile.....		En 15 de los segundos meses.
Punta (Lugar de la), en Canarias.....	á Tenerife.....		En 1. <sup>os</sup> de to- dos los meses.
Punta-gorda, en Cana- rias.....	á Canarias.....		En 1. <sup>os</sup> de to- dos los meses.
Punta (S. Luis de la), en la América meridio- nal.....	á Buenos-Ay- res.....		En 15 de los segundos meses.
Punta del Hidalgo, en Canarias.....	á Canarias.....		En 1. <sup>os</sup> de to- dos los meses.
Punta-llana, en Canarias.	á Canarias.....		En 1. <sup>os</sup> de to- dos los meses.
Puntal, en el Reyno de Quito.....	á Quito.....		En 15 de los primeros meses.
Puntal, en el Nuevo Reyno de Granada.....	á Cartagena....		En 15 de los primeros meses.
Punutan, en el Reyno de Chile.....	á Chile.....		En 15 de los segundos meses.
Puños, en el Perú.....	á Lima.....		En 15 de to- dos los meses.
Pupiales, en el Reyno de Quito.....	á Quito y otro á Cartagena..		En 15 de los primeros meses.
Pupuy, en el Reyno de Chile.....	á Chile.....		En 15 de los segundos meses.
Puquina, en el Perú.....	á Potosí.....		En 15 de los segundos me- ses.
Puquios, en el Reyno de Chile.....	á Chile.....		En 15 de los segundos meses.



PU	Pueblos.	Caxas.	Expediciones.
	Purace, en el Nuevo Reyno de Granada.....	á Cartagena.....	En 15 de los primeros meses.
	Purara, en el Perú.....	á Lima.....	En 15 de todos los meses.
	Purbachi, en Nueva-España.....	á México.....	En 1. <sup>os</sup> de todos los meses.
	Purey, en Cumaná.....	á Caracas.....	En 1. <sup>os</sup> de todos los meses, y en 15 de los primeros.
	Puren, en el Reyno de Chile.....	á Chile.....	En 15 de los segundos meses.
	Puri, en el Nuevo Reyno de Granada.....	á Cartagena.....	En 15 de los primeros meses.
	Purificacion (Ntra. Sra. de la), en el Nuevo Reyno de Granada.....	á Cartagena.....	En 15 de los primeros meses.
	Purificacion (tres pueblos), en Nueva-España.....	á México.....	En 1. <sup>os</sup> de todos los meses.
	Purificacion, en Nueva-España.....	á Veracruz.....	En 1. <sup>os</sup> de todos los meses.
	Purificacion, en el Nuevo Reyno de Granada.....	á Cartagena.....	En 15 de los primeros meses.
	Purnio, en el Nuevo Reyno de Granada.....	á Cartagena.....	En 15 de los primeros meses.
	Puruay, en el Perú.....	á Lima.....	En 15 de todos los meses.
	Puruandiro (S. Juan de), en Nueva-España.....	á México.....	En 1. <sup>os</sup> de todos los meses.
	Purulapilla, en Nueva-España.....	á Veracruz.....	En 1. <sup>os</sup> de todos los meses.



*QUA* *Pueblos.* *Caxas.* *Expediciones.*

Puruchucu, en el Perú.	á Lima.....	{ En 15 de todos los meses.
Puruey (S. Juan Capistrano de), en Cumaná.	á Caracas.....	{ En 1. <sup>os</sup> de todos los meses, y en 15 de los 1. <sup>os</sup>
Purunchequaro (S. Gerónimo de), en Nueva-España.....	á México.....	{ En 1. <sup>os</sup> de todos los meses.
Purutun, en el Reyno de Chile.....	á Chile.....	{ En 15 de los segundos meses.
Pusi, en el Perú.....	á Potosí.....	{ En 15 de los segundos meses.
Putamar, en Canarias....	á Tenerife.....	{ En 1. <sup>os</sup> de todos los meses.
Putes, en el Nuevo Reyno de Granada.....	á Cartagena....	{ En 15 de los primeros meses.
Putica, en el Perú.....	á Potosí.....	{ En 15 de los segundos meses.
Putina, en el Perú.....	á Potosí.....	{ En 15 de los segundos meses.
Putinsa, en el Perú.....	á Lima.....	{ En 15 de todos los meses.
Putumayo, en el Reyno de Quito.....	á Quito.....	{ En 15 de los primeros meses.
Puxaquieran, en Nueva-España.....	á México.....	{ En 1. <sup>os</sup> de todos los meses.
Puxmecatan, en Nueva-España.....	á Veracruz.....	{ En 1. <sup>os</sup> de todos los meses.

**QUA**

Quala, en Nueva-España.....	á Veracruz.....	{ En 1. <sup>os</sup> de todos los meses.
-----------------------------	-----------------	---



QUA	Pueblos.	Caxas.	Expediciones.
Quanaxtitlan, en Nueva-España.....	á México.....		En 1. <sup>os</sup> de todos los meses.
Quapan (S. Francisco de), en Nueva-España.	á México.....		En 1. <sup>os</sup> de todos los meses.
Quaquala, en Nueva-España.....	á México.....		En 1. <sup>os</sup> de todos los meses.
Quaquos, en el Nuevo Reyno de Granada.....	á Cartagena.....		En 15 de los primeros meses.
Quara, en Venezuela...	á Caracas.....		En 1. <sup>os</sup> de todos los meses, y en 15 de los 1. <sup>os</sup>
Quara, en la Isla de la Trinidad.....	á Puerto-Rico.		En 1. <sup>os</sup> de todos los meses, y en 15 de los primeros.
Quartier de S. Juan, en la Isla Española.....	á Sto. Domingo.....		En 1. <sup>os</sup> de todos los meses.
Quatepec, en Nueva-España.....	á México.....		En 1. <sup>os</sup> de todos los meses.
Quatro Villas, en Nueva-España.....	á Veracruz.....		En 1. <sup>os</sup> de todos los meses.
Quauhnhuac (ó Cuernabaca), en Nueva-España.....	á México.....		En 1. <sup>os</sup> de todos los meses.
Quauhquetzpaltepec, en Nueva-España.....	á México.....		En 1. <sup>os</sup> de todos los meses.
Quauhzoquitengo, en Nueva-España.....	á México.....		En 1. <sup>os</sup> de todos los meses.
Quauhtitlan, en Nueva-España.....	á México.....		En 1. <sup>os</sup> de todos los meses.
Quauhtinchañ, en Nueva-España.....	á Veracruz.....		En 1. <sup>os</sup> de todos los meses.



QUE *Pueblos.* *Caxas.* *Expediciones.*

Quauhtoch, en Nueva-España.....	} á México.....	{ En 1. <sup>os</sup> de todos los meses.
Quauhtla de Amilpas, en Nueva-España.....	} á México.....	{ En 1. <sup>os</sup> de todos los meses.
Quautlamayan, en Nueva-España.....	} á México.....	{ En 1. <sup>os</sup> de todos los meses.
Quautenca, en Nueva-España.....	} á México.....	{ En 1. <sup>os</sup> de todos los meses.
Quautlazinco (S. Juan de), en Nueva-España.	} á México.....	{ En 1. <sup>os</sup> de todos los meses.
Quautzingo (S. Gregorio de), en Nueva-España.....	} á México.....	{ En 1. <sup>os</sup> de todos los meses.
Quavilotlatzala, en Nueva-España.....	} á México.....	{ En 1. <sup>os</sup> de todos los meses.
Quaxinicuilapa, en Nueva-España.....	} á Veracruz.....	{ En 1. <sup>os</sup> de todos los meses.
Quazintla, en Nueva-España.....	} á Veracruz.....	{ En 1. <sup>os</sup> de todos los meses.
Quazoquitengo, en Nueva-España.....	} á México.....	{ En 1. <sup>os</sup> de todos los meses.
QUE		
Quebrada, en el Nuevo Reyno de Granada.....	} á Cartagena.....	{ En 15 de los primeros meses.
Quebrada, en Maracaybo.....	} á Caracas.....	{ En 1. <sup>os</sup> de todos los meses, y en 15 de los primeros.
Quebrada-honda, en el Perú.....	} á Potosí.....	{ En 15 de los segundos meses.



<i>QUE</i>	<i>Pueblos.</i>	<i>Caxas.</i>	<i>Expediciones.</i>
Quebrada - seca , en el	Nuevo Reyno de Granada.....	á Cartagena.....	En 15 de los primeros meses.
Quebrada-seca, en Ma-	racaybo.....	á Caracas.....	En 1. <sup>os</sup> de todos los meses, y en 15 de los 1. <sup>os</sup>
Quechitalla, en el Perú.	á Potosí.....		En 15 de los segundos meses.
Quecholac, en Nueva-	España.....	á Veracruz.....	En 1. <sup>os</sup> de todos los meses.
Quechollan, en Nueva-	España.....	á México.....	En 1. <sup>os</sup> de todos los meses.
Quecholtenango, en	Nueva-España.....	á México.....	En 1. <sup>os</sup> de todos los meses.
Quechualla, en el Perú.	á Lima.....		En 15 de todos los meses.
Quechula, en Nueva-	España.....	á Veracruz.....	En 1. <sup>os</sup> de todos los meses.
Quechué, en el Perú....	á Lima.....		En 15 de todos los meses.
Quehue, en el Perú.....	á Potosí.....		En 15 de los segundos meses.
Quehuy, en Chile.....	á Chile.....		En 15 de los segundos meses.
Quelenes, en Nueva-	España.....	á Veracruz.....	En 1. <sup>os</sup> de todos los meses.
Quelepa (Santiago de),	en Nueva-España.....	á Veracruz.....	En 1. <sup>os</sup> de todos los meses.
Quelmes, en el Perú....	á Potosí.....		En 15 de los segundos meses.
Quemada, en Nueva-	España.....	á Veracruz.....	En 1. <sup>os</sup> de todos los meses.



<i>QUE</i>	<i>Pueblos.</i>	<i>Caxas.</i>	<i>Expediciones.</i>
Quemada, en Nueva-España.....	á México.....		En 1. <sup>os</sup> de todos los meses.
Quemado, en el Perú...	á Lima.....		En 15 de todos los meses.
Quemados (los), en Canarias.....	á Tenerife.....		En 1. <sup>os</sup> de todos los meses.
Quemes, en el Perú....	á Potosí.....		En 15 de los segundos meses.
Quenac, en Chile.....	á Chile.....		En 15 de los segundos meses.
Quienu, en Chile.....	á Chile.....		En 15 de los segundos meses.
Queneque, en el Perú..	á Potosí.....		En 15 de los segundos meses.
Quentepec (S. Sebastian de), en Nueva-España.	á México.....		En 1. <sup>os</sup> de todos los meses.
Querín, en el Perú.....	á Lima.....		En 15 de todos los meses.
Quepos, en Nueva-España.....	á Veracruz.....		En 1. <sup>os</sup> de todos los meses.
Queracoto, en el Perú..	á Lima.....		En 15 de todos los meses.
Querco, en el Perú.....	á Potosí.....		En 15 de los segundos meses.
Querétaro (Provincia de), en Nueva-España.	á México.....		En 1. <sup>os</sup> de todos los meses.
Querétaro (Santiago de), en Nueva-España.	á México.....		En 1. <sup>os</sup> de todos los meses.
Querín, en el Perú.....	á Lima.....		En 15 de todos los meses.
Quero, en el Reyno de Quito.....	á Quito.....		En 15 de los primeros meses.



QUI    *Pueblos.*                      *Caxas.*                      *Expediciones.*

Quero, en el Perú.....	á Lima.....	} En 15 de todos los meses.
Querobamba, en el Perú.	á Potosí.....	
Queromaca, en el Reyno de Quito.....	} á Quito.....	} En 15 de los primeros meses.
Quesaltenango (Provincia de), en Nueva-España.....		
Quescomate (Sta. María de), en Nueva-España.	á México.....	} En 1. <sup>os</sup> de todos los meses.
Quetzala (S. Juan de), en Nueva-España.....	á México.....	
Quetzalapa, en Nueva-España.....	á México.....	} En 1. <sup>os</sup> de todos los meses.
Quetzalapan, en Nueva-España.....	á Veracruz.....	
Quetzuapa, en Nueva-España.....	á México.....	} En 1. <sup>os</sup> de todos los meses.
Quetzaltepec (San Miguel de), en Nueva-España.....	á Veracruz.....	
Quevendario, en Nueva-España.....	á México.....	} En 1. <sup>os</sup> de todos los meses.
Quexozingo, en Nueva-España.....	á Veracruz.....	
Quezaltepec, en Nueva-España.....	á México.....	} En 1. <sup>os</sup> de todos los meses.

**QUI**

Quiabaya, en el Perú...	á Potosí.....	} En 15 de los segundos meses.
-------------------------	---------------	--------------------------------



QUI	Pueblos.	Caxas.	Expediciones.
Quiabislan, en Nueva-España.....	} á México.....		En 1. <sup>os</sup> de todos los meses.
Quiaca, en el Perú.....	} á Potosí.....		En 15 de los segundos meses.
Quiamare (Ntra. Sra. de los Dolores de), en Cumaná.....	} á Caracas.....		En 1. <sup>os</sup> de todos los meses, y en 15 de los primeros.
Quianna, en Nueva-España.....	} á México.....		En 1. <sup>os</sup> de todos los meses.
Quiatoni, en Nueva-España.....	} á Veracruz.....		En 1. <sup>os</sup> de todos los meses.
Quibdo (San Francisco de), en el Nuevo Reyno de Granada.....	} á Cartagena.....		En 15 de los primeros meses.
Quibi, en el Perú.....	} á Lima.....		En 15 de todos los meses.
Quibilla, en el Perú.....	} á Lima.....		En 15 de todos los meses.
Quibor, en Venezuela..	} á Caracas.....		En 1. <sup>os</sup> de todos los meses, y en 15 de los primeros.
Quiburio, en Nueva-España.....	} á México.....		En 1. <sup>os</sup> de todos los meses.
Quichaya, en el Nuevo Reyno de Granada.....	} á Cartagena.....		En 15 de los primeros meses.
Quiche (S. Andres de), en Nueva-España.....	} á Veracruz.....		En 1. <sup>os</sup> de todos los meses.
Quichuay, en el Perú...	} á Potosí.....		En 15 de los segundos meses.



QUI	Pueblos.	Caras.	Expediciones.
	Quiebra-Loma, en el Nuevo Reyno de Granada.....	á Cartagena.....	{ En 15 de los primeros meses.
	Quiebras, en la América meridional.....	á Buenos-Ayres.....	{ En 15 de los segundos meses.
	Quiechapa (San Pedro de), en Nueva-España.....	á Veracruz.....	{ En 1. <sup>os</sup> de todos los meses.
	Quieguelani (Sta. María de), en Nueva-España.....	á Veracruz.....	{ En 1. <sup>os</sup> de todos los meses.
	Quilaquila, en el Perú.....	á Potosí.....	{ En 15 de los segundos meses.
	Quilca, en el Perú.....	á Potosí.....	{ En 15 de los segundos meses.
	Quilca (dos pueblos), en el Reyno de Quito.....	á Quito.....	{ En 15 de los primeros meses.
	Quilcata, en el Perú.....	á Lima.....	{ En 15 de todos los meses.
	Quilichao, en el Nuevo Reyno de Granada.....	á Cartagena.....	{ En 15 de los primeros meses.
	Quilimari, en el Reyno de Chile.....	á Chile.....	{ En 15 de los segundos meses.
	Quiliten, en el Nuevo Reyno de Granada.....	á Cartagena.....	{ En 15 de los primeros meses.
	Quilla, en el Perú.....	á Potosí.....	{ En 15 de los segundos meses.
	Quillacollo, en el Perú.....	á Potosí.....	{ En 15 de los segundos meses.
	Quillai (Sto. Tomas de), en el Perú.....	á Lima.....	{ En 15 de todos los meses.



QUI	Pueblos.	Caxas.	Expediciones.
Quillasa,	en el Perú.....	á Potosí.....	{ En 15 de los segundos meses.
Quille,	en el Perú.....	á Potosí.....	{ En 15 de los segundos meses.
Quillin,	en el Reyno de Chile.....	á Chile.....	{ En 15 de los segundos meses.
Quillo,	en el Perú.....	á Lima.....	{ En 15 de todos los meses.
Quillota (Provincia de),	en el Reyno de Chile.....	á Chile.....	{ En 15 de los segundos meses.
Quillunza,	en el Perú.....	á Potosí.....	{ En 15 de los segundos meses.
Quilme (dos pueblos),	en la América meridional.....	á Buenos-Ayres.....	{ En 15 de los segundos meses.
Quilpolemu,	en el Reyno de Chile.....	á Chile.....	{ En 15 de los segundos meses.
Quimbaya,	en el Nuevo Reyno de Granada.....	á Cartagena.....	{ En 15 de los primeros meses.
Quimi,	en el Perú.....	á Potosí.....	{ En 15 de los segundos meses.
Quimiac,	en el Reyno de Quito.....	á Quito.....	{ En 15 de los primeros meses.
Quimistacas,	en el Perú.....	á Potosí.....	{ En 15 de los segundos meses.
Quimixtlan (S. Juan de),	en Nueva-España.....	á México.....	{ En 1. <sup>os</sup> de todos los meses.
Quinancipi,	en el Nuevo Reyno de Granada.....	á Cartagena.....	{ En 15 de los primeros meses.
Quinara,	en el Reyno de Quito.....	á Quito.....	{ En 15 de los primeros meses.



QUI	Pueblos.	Caxas.	Expediciones.
Quinche,	en el Reyno de Quito.....	á Quito.....	En 15 de los primeros meses.
Quinchuay,	en el Perú.....	á Lima.....	En 15 de todos los meses.
Quincoay,	en el Perú... ..	á Lima.....	En 15 de todos los meses.
Quinel,	en el Reyno de Chile.....	á Chile.....	En 15 de los segundos meses.
Quinjalca,	en el Perú... ..	á Lima.....	En 15 de todos los meses.
Quinoa,	en el Perú.....	á Lima.....	En 15 de todos los meses.
Quínola,	en el Perú.....	á Potosí.....	En 15 de los segundos meses.
Quinta,	en el Reyno de Quito.....	á Quito.....	En 15 de los primeros meses.
Quintay,	en el Perú.....	á Lima.....	En 15 de todos los meses.
Quintero	en el Reyno de Chile.....	á Chile.....	En 15 de los segundos meses.
Quintero,	en el Nuevo Reyno de Granada.....	á Cartagena.....	En 15 de los primeros meses.
Quinti,	en el Perú.....	á Lima.....	En 15 de todos los meses.
Quinti (S. Lorenzo de),	en el Perú.....	á Lima.....	En 15 de todos los meses.
Quintín (S.),	en Nueva-España.....	á México.....	En 1. <sup>os</sup> de todos los meses.
Quintoque,	en el Reyno de Chile.....	á Chile.....	En 15 de los segundos meses.
Quintzio,	en Nueva-España.....	á México.....	En 1. <sup>os</sup> de todos los meses.



QUI *Pueblos.* *Caxas.* *Expediciones.*

---

Quinuri, en el Perú.....	á Lima.....	{ En 15 de todos los meses.
Quiñinanco, en el Reyno de Chile.....	á Chile.....	{ En 15 de los segundos meses.
Quiñota, en el Perú.....	á Potosí.....	{ En 15 de los segundos meses.
Quiotepeque, en Nueva-España.....	á Veracruz.....	{ En 1. <sup>os</sup> de todos los meses.
Quipama, en el Nuevo Reyno de Granada.....	á Cartagena.....	{ En 15 de los primeros meses.
Quipan, en el Perú.....	á Lima.....	{ En 15 de todos los meses.
Quiparaira, en el Perú.....	á Lima.....	{ En 15 de todos los meses.
Quipas, en el Perú.....	á Lima.....	{ En 15 de todos los meses.
Quipolemu, en el Reyno de Chile.....	á Chile.....	{ En 15 de los segundos meses.
Quipos, en Nueva-España.....	á Veracruz.....	{ En 1. <sup>os</sup> de todos los meses.
Quiquijana, en el Perú.....	á Potosí.....	{ En 15 de los segundos meses.
Quiquitán, en Nueva-España.....	á Veracruz.....	{ En 1. <sup>os</sup> de todos los meses.
Quiri (Sto. Tomas de), en Nueva-España.....	á Veracruz.....	{ En 1. <sup>os</sup> de todos los meses.
Quiribiqui, en el Nuevo Reyno de Granada.....	á Cartagena.....	{ En 15 de los primeros meses.
Quirihue, en Chile.....	á Chile.....	{ En 15 de los segundos meses.
Quirin, en el Perú.....	á Lima.....	{ En 15 de todos los meses.



<i>QUI</i>	<i>Pueblos.</i>	<i>Caxas.</i>	<i>Expediciones.</i>
	Quiriquina, en Chile....	á Chile.....	{ En 15 de los segundos meses.
	Quirue, en el Perú.....	á Potosí.....	{ En 15 de los segundos meses.
	Quisahuara, en el Perú.	á Potosí.....	{ En 15 de los segundos meses.
	Quisapincha, en el Rey- no de Quito.....	á Quito.....	{ En 15 de los primeros meses.
	Quiseo, en Nueva-Es- paña.....	á México.....	{ En 1. <sup>os</sup> de todos los meses.
	Quishuares, en el Perú.	á Potosí.....	{ En 15 de los segundos meses.
	Quismes, en la América meridional.....	á Buenos-Ay- res.....	{ En 15 de los segundos meses.
	Quisopango, en el Perú.	á Lima.....	{ En 15 de todos los meses.
	Quispicanchi (Provincia de), en el Perú.....	á Potosí.....	{ En 15 de los segundos meses.
	Quispis, en el Perú.....	á Lima.....	{ En 15 de todos los meses.
	Quisque, en el Perú.....	á Lima.....	{ En 15 de todos los meses.
	Quisquis, en el Perú... 20	á Lima.....	{ En 15 de todos los meses.
	Quita-Calzon, en el Reyno de Chile.....	á Chile.....	{ En 15 de los segundos meses.
	Quitatue, en el Reyno de Chile.....	á Chile.....	{ En 15 de los segundos meses.
	Quitepec, en Nueva- España.....	á Veracruz.....	{ En 1. <sup>os</sup> de todos los meses.
	Quitlabaca, en Nueva- España.....	á México.....	{ En 1. <sup>os</sup> de todos los meses.



**QUL**    *Pueblos.*                      *Caxas.*                      *Expediciones.*

---

Quitlaglice, en Nueva-España.....	} á México.....	{ En 1. <sup>os</sup> de todos los meses.
Quito (Reyno de), en la América meridional.	} á Quito.....	{ En 15 de los primeros meses.
Quito (S. Francisco de), Ciudad capital de dicho Reyno.....	} á Quito.....	{ En 15 de los primeros meses.
Quivio, en el Perú.....	á Potosí.....	{ En 15 de los segundos meses.
Quiviquinta, en Nueva-España.....	} á México.....	{ En 1. <sup>os</sup> de todos los meses.
Quivira, en Nueva-España.....	} á México.....	{ En 1. <sup>os</sup> de todos los meses.
Quixe, en el Perú.....	á Potosí.....	{ En 15 de los segundos meses.
Quixnagua, en Nueva-España.....	} á Veracruz.....	{ En 1. <sup>os</sup> de todos los meses.
Quijos y Macas (Provincia de), en el Reyno de Quito.....	} á Quito.....	{ En 15 de los primeros meses.
Quiyayo, en Nueva-España.....	} á México.....	{ En 1. <sup>os</sup> de todos los meses.
Quiziapa, en Nueva-España.....	} á México.....	{ En 1. <sup>os</sup> de todos los meses.
Quizu, en el Perú.....	á Lima.....	{ En 15 de todos los meses.

**QUL**

Qulhuacán, en Nueva-España.....	} á México.....	{ En 1. <sup>os</sup> de todos los meses.
---------------------------------	-----------------	---



## QUO

Quohan, en la Isla Española.....	á Sto. Domingo.....	En 1. <sup>os</sup> de todos los meses.
Quoautitlan, en Nueva-España.....	á México.....	En 1. <sup>os</sup> de todos los meses.

## R A

Rabinal (S. Pablo de), en Nueva-España.....	á Veracruz.....	En 1. <sup>os</sup> de todos los meses.
Racar, en el Reyno de Quito.....	á Quito.....	En 15 de los primeros meses.
Racas, en el Perú.....	á Lima.....	En 15 de todos los meses.
Raclla, en el Perú.....	á Lima.....	En 15 de todos los meses.
Rafael (S.), en el Perú.	á Potosí.....	En 15 de los segundos meses.
Rafael (S.), en el Reyno de Chile.....	á Chile.....	En 15 de los segundos meses.
Rafael (S.), en el Perú.	á Lima.....	En 15 de todos los meses.
Rafael (S.), en Nueva-España.....	á Veracruz.....	En 1. <sup>os</sup> de todos los meses.
Rafael (S.), en la Isla Española.....	á Sto. Domingo.....	En 1. <sup>os</sup> de todos los meses.
Rafael (S.), en Nueva-España.....	á México.....	En 1. <sup>os</sup> de todos los meses.
Rafael (S.), en Venezuela.....	á Caracas.....	En 1. <sup>os</sup> de todos los meses, y en 15 de los primeros.



<i>RA</i>	<i>Pueblos.</i>	<i>Caxas.</i>	<i>Expediciones.</i>
Rafael (S.), en Cana-	} á Tenerife.....		En 1. <sup>os</sup> de to-
rias.....			
Rafael (S.), en el Nue-	} á Cartagena....		En 15 de los
vo Reyno de Granada.			
Raices, en Nueva-Espa-	} á Veracruz.....		En 1. <sup>os</sup> de to-
ña.....			
Rajan, en el Perú.....	á Lima.....		En 15 de to-
			dos los meses.
Ramada, en el Nuevo	} á Cartagena....		En 15 de los
Reyno de Granada.....			
Ramada, en la América	} á Buenos-Ay-		En 15 de los
meridional.....			
Ramadilla, en el Reyno	} á Chile.....		En 15 de los
de Chile.....			
Rambla (S. Juan de la),	} á Tenerife.....		En 1. <sup>os</sup> de to-
en Canarias.....			
Ramiquiri, en el Nue-	} á Cartagena....		En 15 de los
vo Reyno de Granada.			
Ramon (S.), en Nueva-	} á México.....		En 1. <sup>os</sup> de to-
España.....			
Rancagua (Provincia	} á Chile.....		En 15 de los
de), en el Reyno de			
Chile.....			
Rancas, en el Perú.....	á Lima.....		En 15 de to-
			dos los meses.
Ranchería, en Venezue-	} á Caracas.....		En 1. <sup>os</sup> de to-
la.....			
			en 15 de los pri-
			meros.
Rancherías, en el Nue-	} á Cartagena....		En 15 de los
vo Reyno de Granada.			
			ses.



<i>RA</i>	<i>Pueblos.</i>	<i>Caxas.</i>	<i>Expediciones.</i>
Rancho-Grande, en Nueva-España.....	á México.....		En 1. <sup>os</sup> de todos los meses.
Rancho-Viejo, en el Nuevo Reyno de Granada.....	á Cartagena.....		En 15 de los primeros meses.
Rancho-Viejo, en la América meridional.....	á Buenos-Ayres.....		En 15 de los segundos meses.
Ranchos (los), en Nueva-España.....	á México.....		En 1. <sup>os</sup> de todos los meses.
Ranchos, en la América meridional.....	á Buenos-Ayres.....		En 15 de los segundos meses.
Ranchos (S. Miguel de), en Nueva-España.....	á Veracruz.....		En 1. <sup>os</sup> de todos los meses.
Ranchos (S. Mateo de), en Nueva-España.....	á Veracruz.....		En 1. <sup>os</sup> de todos los meses.
Ranquelcahue, en el Reyno de Chile.....	á Chile.....		En 15 de los segundos meses.
Ranquen, en Chile.....	á Chile.....		En 15 de los segundos meses.
Rapanulahue, en el Reyno de Chile.....	á Chile.....		En 15 de los segundos meses.
Rapas, en el Perú.....	á Lima.....		En 15 de todos los meses.
Rapayan, en el Perú....	á Lima.....		En 15 de todos los meses.
Rapel, en el Reyno de Chile.....	á Chile.....		En 15 de los segundos meses.
Rapi, en el Perú.....	á Potosí.....		En 15 de los segundos meses.
Raposo, en el Nuevo Reyno de Granada.....	á Cartagena.....		En 15 de los primeros meses.
Raquira, en el Nuevo Reyno de Granada.....	á Cartagena.....		En 15 de los primeros meses.



RE	Pueblos.	Caxas.	Expediciones.
	Raudal, en Cumaná.....	á Caracas.....	En 1. <sup>os</sup> de todos los meses, y en 15 de los primeros.
	Ravira, en el Perú.....	á Lima.....	En 15 de todos los meses.
	Rauma, en el Perú.....	á Lima.....	En 15 de todos los meses.
	Raun, en el Perú.....	á Potosí.....	En 15 de los segundos meses.
	Rauquen (ó Rauqueno), en el Reyno de Chile.}	á Chile.....	En 15 de los segundos meses.
	Raves, en Nueva-Es- paña.....	á Veracruz.....	En 1. <sup>os</sup> de todos los meses.
	Raves, en Venezuela... ..	á Caracas.....	En 1. <sup>os</sup> de todos los meses, y en 15 de los primeros.
	Raymundo (S.) de las Casillas, en Nueva-Es- paña.....	á Veracruz.....	En 1. <sup>os</sup> de todos los meses.
	Rayo, en el Nuevo Rey- no de Granada.....	á Cartagena.....	En 15 de los primeros meses.
R E			
	Reaqui, en Nueva-Es- paña.....	á Veracruz.....	En 1. <sup>os</sup> de todos los meses.
	Real de Alamos, en Nue- va-España.....	á México.....	En 1. <sup>os</sup> de todos los meses.
	Real (Ntra. Sra. del), en Venezuela.....	á Caracas.....	En 1. <sup>os</sup> de todos los meses, y en 15 de los 1. <sup>os</sup>



RE	Pueblos.	Caxas.	Expediciones.
	Real de S. Simon de Anguanges, en Nueva-España.....	á México.....	En 1. <sup>os</sup> de todos los meses.
	Real de S. Carlos, en la América meridional.....	á Montevideo..	En 15 de los segundos meses.
	Real de Charcas, en Nueva-España.....	á México.....	En 1. <sup>os</sup> de todos los meses.
	Real de Copala, en Nueva-España.....	á México.....	En 1. <sup>os</sup> de todos los meses.
	Real del Monte, en Nueva-España.....	á México.....	En 1. <sup>os</sup> de todos los meses.
	Real de Cosela, en Nueva-España.....	á México.....	En 1. <sup>os</sup> de todos los meses.
	Real (S. Felipe el), en el Reyno de Chile.....	á Chile.....	En 15 de los segundos meses.
	Real de Atotonilco, el Grande y el Chico, en Nueva-España.....	á México.....	En 1. <sup>os</sup> de todos los meses.
	Real de Zimapan, en Nueva-España.....	á México.....	En 1. <sup>os</sup> de todos los meses.
	Real de la Cruz, en el Nuevo Reyno de Granada.....	á Cartagena....	En 15 de los primeros meses.
	Real del Fresnillo, en Nueva-España.....	á México.....	En 1. <sup>os</sup> de todos los meses.
	Real de los Frayles, en Nueva-España.....	á México.....	En 1. <sup>os</sup> de todos los meses.
	Real del Rosario, en Nueva-España.....	á México.....	En 1. <sup>os</sup> de todos los meses.
	Real de Omitlan, en Nueva-España.....	á México.....	En 1. <sup>os</sup> de todos los meses.



RE	Pueblos.	Caxas.	Expediciones.
	Real de Minas, en Nueva-España.....	á Veracruz.....	{ En 1. <sup>os</sup> de todos los meses.
	Real de Tecicapan, en Nueva-España.....	á México.....	{ En 1. <sup>os</sup> de todos los meses.
	Real de Minas de Tegucigalpa, en Nueva-España.....	á Veracruz.....	{ En 1. <sup>os</sup> de todos los meses.
	Real de Temascaltepec, en Nueva-España.....	á México.....	{ En 1. <sup>os</sup> de todos los meses.
	Real de Xichu, en Nueva-España.....	á México.....	{ En 1. <sup>os</sup> de todos los meses.
	Real de San Juan, en Nueva-España.....	á México.....	{ En 1. <sup>os</sup> de todos los meses.
	Real de Pachuca, en Nueva-España.....	á México.....	{ En 1. <sup>os</sup> de todos los meses.
	Realejo de Arriba, en las Islas Canarias.....	á Tenerife.....	{ En 1. <sup>os</sup> de todos los meses.
	Realejo de Abaxo, en Canarias.....	á Tenerife.....	{ En 1. <sup>os</sup> de todos los meses.
	Realejo, en Nueva-España.....	á Veracruz.....	{ En 1. <sup>os</sup> de todos los meses.
	Recalhue, en el Reyno de Chile.....	á Chile.....	{ En 15 de los segundos meses.
	Recio, en el Nuevo Reyno de Granada.....	á Cartagena.....	{ En 15 de los primeros meses.
	Recola, en Lanzarote...	á Canarias.....	{ En 1. <sup>os</sup> de todos los meses.
	Rede (ó Estancia del Rey), en Chile.....	á Chile.....	{ En 15 de los segundos meses.
	Redonda (Ntra. Sra. de la), en Nueva-España.....	á México.....	{ En 1. <sup>os</sup> de todos los meses.



<i>RE</i>	<i>Pueblos.</i>	<i>Caxas.</i>	<i>Expediciones.</i>
Regidor, en el Nuevo Reyno de Granada.....	á Cartagena.....		En 15 de los primeros meses.
Regis (S. Juan de), en Nueva-España.....	á México.....		En 1. <sup>os</sup> de todos los meses.
Regis (S.), en el Nuevo Reyno de Granada.	á Cartagena.....		En 15 de los primeros meses.
Registro, en la América meridional.....	á Buenos-Ayres.....		En 15 de los segundos meses.
Relaje, en Nueva-España.....	á Veracruz.....		En 1. <sup>os</sup> de todos los meses.
Remedios (Ntra. Sra. de los), dos pueblos, en el Nuevo Reyno de Granada.....	á Cartagena.....		En 15 de los primeros meses.
Remedios (Ntra. Sra. de los), tres pueblos, en Nueva-España.....	á México.....		En 1. <sup>os</sup> de todos los meses.
Remedios (Ntra. Sra. de los), dos pueblos, en Nueva-España.....	á Veracruz.....		En 1. <sup>os</sup> de todos los meses.
Remedios (Ntra. Sra. de los), en la América meridional.....	á Buenos-Ayres.....		En 15 de los segundos meses.
Remedios (San Juan de los), en Cuba.....	á la Havana.....		En 1. <sup>os</sup> de todos los meses.
Remolino, en el Nuevo Reyno de Granada.....	á Cartagena.....		En 15 de los primeros meses.
Renca (dos pueblos), en el Reyno de Chile.....	á Chile.....		En 15 de los segundos meses.
Renco, en el Reyno de Chile.....	á Chile.....		En 15 de los segundos meses.



RE	Pueblos.	Caxas.	Expediciones.
Reñaico, en el Reyno de Chile.....	á Chile.....		En 15 de los segundos meses.
Requai, en el Perú.....	á Lima.....		En 15 de todos los meses.
Reque, en el Perú.....	á Lima.....		En 15 de todos los meses.
Requeñe, en el Reyno de Chile.....	á Chile.....		En 15 de los segundos meses.
Retamar, en Canarias... ..	á Tenerife.....		En 1. <sup>os</sup> de todos los meses.
Retaruleut (S. Antonio de), en Nueva-España.	á Veracruz.....		En 1. <sup>os</sup> de todos los meses.
Retaruleut (Sta. Catalina de), en Nueva-España.....	á Veracruz.....		En 1. <sup>os</sup> de todos los meses.
Retaruleut (Sto. Domingo de), en Nueva-España.....	á Veracruz.....		En 1. <sup>os</sup> de todos los meses.
Retiro (dos pueblos), en el Nuevo Reyno de Granada.....	á Cartagena.....		En 15 de los primeros meses.
Rey, en el Nuevo Reyno de Granada.....	á Cartagena.....		En 15 de los primeros meses.
Reyes (S. Sebastian de los), en el Nuevo Reyno de Granada.....	á Cartagena.....		En 15 de los primeros meses.
Reyes (S. Sebastian de los), en Venezuela....	á Caracas.....		En 1. <sup>os</sup> de todos los meses, y en 15 de los primeros.
Reyes (tres pueblos), en Nueva-España.....	á Veracruz.....		En 1. <sup>os</sup> de todos los meses.



RI	Pueblos.	Caxas.	Expediciones.
	Reyes (quatro pueblos), en Nueva-España.....	á México.....	En 1. <sup>os</sup> de to- dos los meses.
	Reyes, en el Perú.....	á Lima.....	En 15 de to- dos los meses.
	Reyes, en Quito.....	á Quito.....	En 15 de los primeros meses.
	Reyes (Ntra. Sra. de los), en la Isla del Hier- ro.....	á Canarias.....	En 1. <sup>os</sup> de to- dos los meses.
	Reynosa, en Nueva-Es- paña.....	á México.....	En 1. <sup>os</sup> de to- dos los meses.
R I			
	Ribacaico, en el Perú...	á Lima.....	En 15 de to- dos los meses.
	Ribera (San Miguel de la), en el Perú.....	á Potosí.....	En 15 de los segundos meses.
	Ribera (Todos Santos de), en el Perú.....	á Potosí.....	En 15 de los segundos meses.
	Rica (Villa), en el Rey- no de Chile.....	á Chile.....	En 15 de los segundos meses.
	Ricran, en el Perú.....	á Lima.....	En 15 de to- dos los meses.
	Rincan, en el Reyno de Chile.....	á Chile.....	En 15 de los segundos meses.
	Rincon (S. Mateo del), en Nueva-España.....	á México.....	En 1. <sup>os</sup> de to- dos los meses.
	Rincon (San Francisco del), en Nueva-Espa- ña.....	á México.....	En 1. <sup>os</sup> de to- dos los meses.
	Rincon (S. Pedro del), en la América meridio- nal.....	á Buenos-Ay- res.....	En 15 de los segundos meses.



<i>RI</i>	<i>Pueblos.</i>	<i>Caxas.</i>	<i>Expediciones.</i>
	Rincon de Zaragoza, en Nueva-España.....	á México.....	En 1. <sup>os</sup> de todos los meses.
	Rincon, en Cumaná.....	á Caracas.....	En 1. <sup>os</sup> de todos los meses, y en 15 de los primeros.
	Rincon (dos pueblos), en el Nuevo Reyno de Granada.....	á Cartagena.....	En 15 de los primeros meses.
	Rincon, en la Isla de Puerto-Rico.....	á Puerto-Rico.....	En 1. <sup>os</sup> de todos los meses, y en 15 de los primeros.
	Rinconada, en Nueva-España.....	á Veracruz.....	En 1. <sup>os</sup> de todos los meses.
	Rinconada, en el Nuevo Reyno de Granada.....	á Cartagena.....	En 15 de los primeros meses.
	Rinconada, en el Perú..	á Lima.....	En 15 de todos los meses.
	Rio (quatro pueblos), en la América meridional.....	á Buenos-Ayres.....	En 15 de los segundos meses.
	Rio-Andrade, en la América meridional....	á Buenos-Ayres.....	En 15 de los segundos meses.
	Riobamba (Provincia de), en el Reyno de Quito.....	á Quito.....	En 15 de los primeros meses.
	Rio-Blanco, en Nueva-España.....	á México.....	En 1. <sup>os</sup> de todos los meses.
	Rio-Blanco, en Cuba....	á la Havana....	En 1. <sup>os</sup> de todos los meses.



RI	Pueblos.	Caxas.	Expediciones.
Rio-Blanco (S. Antonio de), en la América meridional.....	á Buenos-Ay-res.....		En 15 de los segundos meses.
Rio-Carnero, en la América meridional.....	á Buenos-Ay-res.....		En 15 de los segundos meses.
Rio-Chico, en Nueva-España.....	á México.....		En 1. <sup>os</sup> de todos los meses.
Rio-Chino, en el Nuevo Reyno de Granada.	á Cartagena....		En 15 de los primeros meses.
Rio-Córdoba, en la América meridional....	á Buenos-Ay-res.....		En 15 de los segundos meses.
Rio de Mosquitos, en Yucatan.....	á Campeche....		En 1. <sup>os</sup> de todos los meses.
Rio de Moyobamba, en el Perú.....	á Lima.....		En 15 de todos los meses.
Rio de Pira, en el Nuevo Reyno de Granada.....	á Cartagena....		En 15 de los primeros meses.
Rio de S. Pedro, en la América meridional....	á Montevideo..		En 15 de los segundos meses.
Rio de Tuna, en Yucatan.....	á Campeche....		En 1. <sup>os</sup> de todos los meses.
Rio del Acha (ó Ntra. Sra. de los Remedios), en el Nuevo Reyno de Granada.....	á Cartagena....		En 15 de los primeros meses.
Rio de la Nacha, en el Nuevo Reyno de Granada.....	á Cartagena....		En 15 de los primeros meses.
Rio de la Plata, en la América meridional....	á Montevideo..		En 15 de los segundos meses.



RI	Pueblos.	Caxas.	Expediciones.
	Rio de los Anades, en el Nuevo Reyno de Granada.....	á Cartagena.....	{ En 15 de los primeros meses.
	Rio-Frances, en el Nuevo Reyno de Granada.....	á Cartagena.....	{ En 15 de los primeros meses.
	Rio-Francisco, en el Nuevo Reyno de Granada.....	á Cartagena.....	{ En 15 de los primeros meses.
	Rio-Gaira, en el Nuevo Reyno de Granada.....	á Cartagena.....	{ En 15 de los primeros meses.
	Rio-Grande, en la América meridional.....	á Montevideo..	{ En 15 de los segundos meses.
	Rio-Grande, en Nueva-España.....	á México.....	{ En 1. <sup>os</sup> de todos los meses.
	Rio-Hondo (ó Thequila), en Nueva-España.....	á Veracruz.....	{ En 15 de los primeros meses.
	Rio-Maltura, en el Nuevo Reyno de Granada.....	á Cartagena.....	{ En 15 de los primeros meses.
	Rio-Negro, en la América meridional.....	á Buenos-Ayres.....	{ En 15 de los segundos meses.
	Rio-Nen, en el Nuevo Reyno de Granada.....	á Cartagena.....	{ En 15 de los primeros meses.
	Rio-Parca, en el Nuevo-Reyno de Granada.....	á Cartagena.....	{ En 15 de los primeros meses.
	Rio-Piedras, en la Isla de Puerto-Rico.....	á Puerto-Rico.....	{ En 1. <sup>os</sup> de todos los meses, y en 15 de los 1. <sup>os</sup>
	Rio-Ronga, en el Nuevo Reyno de Granada.....	á Cartagena.....	{ En 15 de los primeros meses.
	Rio-Rubio, en el Nuevo Reyno de Granada.....	á Cartagena.....	{ En 15 de los primeros meses.



RI	Pueblos.	Caxas.	Expediciones.
Rio (S. Diego del), en el Nuevo Reyno de Granada.....	á Cartagena.....		En 15 de los primeros meses.
Rio (S. Juan del), en Nueva-España.....	á México.....		En 1. <sup>os</sup> de todos los meses.
Rio (S. Juan del), en Nueva-España.....	á Veracruz.....		En 1. <sup>os</sup> de todos los meses.
Rio (Sta. María del), en Nueva-España.....	á México.....		En 1. <sup>os</sup> de todos los meses.
Rio-Seco de Carora y de Tucuyo, en Cumaná.....	á Caracas.....		En 1. <sup>os</sup> de todos los meses, y en 15 de los primeros.
Rio-Seco, en la América meridional.....	á Buenos-Ayres.....		En 15 de los segundos meses.
Rio-Seco, en el Nuevo Reyno de Granada.....	á Cartagena.....		En 15 de los primeros meses.
Rio-Segundo y Rio-Tercero, en el Nuevo Reyno de Granada.....	á Cartagena.....		En 15 de los primeros meses.
Rio-Simi, en el Nuevo Reyno de Granada.....	á Cartagena.....		En 15 de los primeros meses.
Rio (Valle de Sta. María del), en Nueva-España.....	á México.....		En 1. <sup>os</sup> de todos los meses.
Rio-Verde, en la Isla Española.....	á Santo Domingo.....		En 1. <sup>os</sup> de todos los meses.
Rio-Verde (Sta. Catalina del), en Nueva-España.....	á México.....		En 1. <sup>os</sup> de todos los meses.
Rio-Viejo, en el Nuevo Reyno de Granada.....	á Cartagena.....		En 15 de los primeros meses.



Rioja (Todos Santos de), en la América meridional.....	} á Buenos-Ay-res.....	{ En 15 de los segundos meses.
Rios, en el Perú.....	} á Potosí.....	{ En 15 de los segundos meses.
Rita (Santa), en el Nuevo Reyno de Granada.....	} á Cartagena.....	{ En 15 de los primeros meses.
R O		
Roatan, en Yucatan.....	} á Campeche.....	{ En 1. <sup>os</sup> de todos los meses.
Robinal, en Nueva-España.....	} á Veracruz.....	{ En 1. <sup>os</sup> de todos los meses.
Roca, en el Perú.....	} á Lima.....	{ En 15 de todos los meses.
Roca, en Venezuela.....	} á Caracas.....	{ En 1. <sup>os</sup> de todos los meses, y en 15 de los primeros.
Rocha, en el Perú.....	} á Lima.....	{ En 15 de todos los meses.
Rocha, en la América meridional.....	} á Buenos-Ay-res.....	{ En 15 de los segundos meses.
Rocha, en el Nuevo Reyno de Granada.....	} á Cartagena.....	{ En 15 de los primeros meses.
Rocha, en el Perú.....	} á Potosí.....	{ En 15 de los segundos meses.
Roco, en el Perú.....	} á Lima.....	{ En 15 de todos los meses.
Rocos, en el Reyno de Chile.....	} á Chile.....	{ En 15 de los segundos meses.



RO	Pueblos.	Caxas.	Expediciones.
Rodas,	en el Nuevo Reyno de Granada.....	á Cartagena....	En 15 de los primeros meses.
Roldan,	en la América meridional.....	á Montevideo..	En 15 de los segundos meses.
Roldanillo,	en Cumaná.	á Caracas.....	En 1.º de todos los meses, y en 15 de los primeros.
Roman (S.),	en Yucatan.....	á Campeche....	En 1.º de todos los meses.
Romblon,	en Filipinas...	á México.....	En 1.º de todos los meses.
Romeral,	en el Reyno de Chile.....	á Chile.....	En 15 de los segundos meses.
Ron,	en el Perú.....	á Lima.....	En 15 de todos los meses.
Roncada,	en el Nuevo Reyno de Granada.....	á Cartagena!....	En 15 de los primeros meses.
Rondanillo,	en el Nuevo Reyno de Granada.	á Cartagena....	En 15 de los primeros meses.
Rondocan,	en el Perú...	á Potosí.....	En 15 de los segundos meses.
Rondos (dos pueblos),	en el Perú.....	á Lima.....	En 15 de todos los meses.
Roque (S.),	en Lanzarote.....	á Canarias.....	En 1.º de todos los meses.
Roques,	en Cuba.....	á la Havana....	En 1.º de todos los meses.
Rosa (Sta.),	dos pueblos, en el Perú.....	á Lima.....	En 15 de todos los meses.
Rosa (Sta.),	dos pueblos, en el Perú.....	á Potosí.....	En 15 de los segundos meses.



Rosa (Sta.), tres pue- blos, en el Reyno de Quito.....	á Quito.....	En 15 de los primeros meses.
Rosa (Sta.), tres pue- blos, en el Nuevo Rey- no de Granada.....	á Cartagena.....	En 15 de los primeros meses.
Rosa (Sta.), dos pue- blos, en Venezuela.....	á Caracas.....	En 1. <sup>os</sup> de to- dos los meses, y en 15 de los 1. <sup>os</sup>
Rosa (Sta.), en el Rey- no de Chile.....	á Chile.....	En 15 de los segundos meses.
Rosa (Sta.), en Nueva- España.....	á México.....	En 1. <sup>os</sup> de to- dos los meses.
Rosa (Sta.) de Viterbo, en el Nuevo de Gra- nada.....	á Cartagena....	En 15 de los primeros meses.
Rosa (Sta.) de Ocopa, en el Nuevo Reyno de Granada.....	á Cartagena.....	En 15 de los primeros meses.
Rosa (Sta.) de Cosigua- rich, en el Nuevo Rey- no de Granada.....	á Cartagena.....	En 15 de los primeros meses.
Rosal, en el Nuevo Rey- no de Granada.....	á Cartagena.....	En 15 de los primeros meses.
Rosalía (Sta.), dos pue- blos, en Nueva-Es- paña.....	á México.....	En 1. <sup>os</sup> de to- dos los meses.
Rosario, en Nueva-Es- paña.....	á México.....	En 1. <sup>os</sup> de to- dos los meses.
Rosario (tres pueblos), en la América meridio- nal.....	á Buenos-Ay- res.....	En 15 de los segundos meses.



<i>RU</i>	<i>Pueblos.</i>	<i>Caras.</i>	<i>Expediciones.</i>
	Rosario (tres pueblos), en el Reyno de Chile.	á Chile.....	En 15 de los segundos meses.
	Rosario, en el Nuevo Reyno de Granada.....	á Cartagena....	En 15 de los primeros meses.
	Rosario, en Canarias.....	á Tenerife.....	En 1. <sup>os</sup> de to- dos los meses.
	Rosario (Ntra. Sra. del), en Cuba.....	á la Havana....	En 1. <sup>os</sup> de to- dos los meses.
	Rosas (Las), en las Is- las de Hierro.....	á Canarias.....	En 1. <sup>os</sup> de to- dos los meses.
	Rota, en la Isla de Cu- ba.....	á la Havana....	En 1. <sup>os</sup> de to- dos los meses.
	Rotilla, en la Isla de Cuba.....	á la Havana....	En 1. <sup>os</sup> de to- dos los meses.
	Rovoe, en la Isla Espa- ñola.....	á Sto. Domin- go.....	En 1. <sup>os</sup> de to- dos los meses.
	Roxas, en el Reyno de Chile.....	á Chile.....	En 15 de los segundos meses.
	Roxo (Cabo), en la Is- la de Puerto-Rico.....	á Puerto-Rico.	En 1. <sup>os</sup> de to- dos los meses, y en 15 de los pri- meros.
	Roxon, en el Nuevo Reyno de Granada.....	á Cartagena....	En 15 de los primeros meses.
R U			
	Ruallaga, en Nueva- España.....	á Veracruz.....	En 1. <sup>os</sup> de to- dos los meses.
	Ruan, en Nueva-Espa- ña.....	á México.....	En 1. <sup>os</sup> de to- dos los meses.
	Runahuanac, en el Perú.	á Potosí.....	En 15 de los segundos meses.



Rundubamba, en el Perú.....	} á Lima.....	{ En 15 de todos los meses.
Runquin, en el Reyno de Chile.....		
Rutumayo, en el Nuevo Reyno de Granada.....	} á Cartagena.....	{ En 15 de los primeros meses.

S A

Saba (S.), en Nueva-España.....	} á México.....	{ En 1. <sup>os</sup> de todos los meses.
Sabcabchen, en Yucatan.....		
Sabaino, en el Perú.....	} á Potosí.....	{ En 15 de los segundos meses.
Sabaletas, en el Nuevo Reyno de Granada.....		
Sabaná, en Nueva-España.....	} á Veracruz.....	{ En 1. <sup>os</sup> de todos los meses.
Sabaná, en el Nuevo Reyno de Granada.....		
Sabaná, en la Isla de la Trinidad.....	} á Puerto-Rico.	{ En 1. <sup>os</sup> de todos los meses, y en 15 de los primeros.
Sabaná-Alta, en la Isla de la Trinidad.....		
Sabaná-Alta, en el Nuevo Reyno de Granada.....	} á Cartagena.....	{ En 15 de los primeros meses.



<i>SA</i>	<i>Pueblos.</i>	<i>Caracas.</i>	<i>Expediciones.</i>
	Sabaná de Ocumare, en Venezuela.....	á Caracas.....	En 1. <sup>os</sup> de todos los meses, y en 15 de los primeros.
	Sabaná de la Mar, dos pueblos, en la Isla Española .....	á Santo Domingo.....	En 1. <sup>os</sup> de todos los meses.
	Sabaná-Grande, en el Nuevo Reyno de Granada.....	á Cartagena....	En 15 de los primeros meses.
	Sabaná-Larga, en el Nuevo Reyno de Granada.	á Cartagena....	En 15 de los primeros meses.
	Sabanilla, en el Nuevo Reyno de Granada.....	á Cartagena....	En 15 de los primeros meses.
	Sabayá, en el Perú.....	á Potosí.....	En 15 de los segundos meses.
	Sabaxa, en Nueva-España.....	á Veracruz.....	En 1. <sup>os</sup> de todos los meses.
	Sabina (Sta.), en Nueva-España.....	á México.....	En 1. <sup>os</sup> de todos los meses.
	Sabinas (Santiago de las), en Nueva-España.....	á México.....	En 1. <sup>os</sup> de todos los meses.
	Sabirosqui, en el Perú...	á Lima.....	En 15 de todos los meses.
	Soboyá, en el Nuevo Reyno de Granada.....	á Cartagena....	En 15 de los primeros meses.
	Sacaba, en el Perú.....	á Potosí.....	En 15 de los segundos meses.
	Sacaca, en el Perú.....	á Potosí.....	En 15 de los segundos meses.
	Sacadas, en la América meridional.....	á Buenos-Ayres.....	En 15 de los segundos meses.



SA	Pueblos.	Caxas.	Expediciones.
	Sacan (S. Pedro de), en Nueva-España.....	á México.....	{ En 1. <sup>os</sup> de todos los meses.
	Sacapa, en Yucatan.....	á Campeche....	{ En 1. <sup>os</sup> de todos los meses.
	Sacapa (S. Pedro de), en Nueva-España.....	á Veracruz.....	{ En 1. <sup>os</sup> de todos los meses.
	Sacapecpan (S. Gregorio de), en Nueva-España.	á México.....	{ En 1. <sup>os</sup> de todos los meses.
	Sacapulas, en Nueva-España.....	á Veracruz.....	{ En 1. <sup>os</sup> de todos los meses.
	Sacatecoluca (Sta. Lucía de), en Nueva-España.	á Veracruz.....	{ En 1. <sup>os</sup> de todos los meses.
	Sacatepec (Santa María de), en Nueva-España.	á México.....	{ En 1. <sup>os</sup> de todos los meses.
	Sacatepec (quatro pueblos), en Nueva-España.....	á Veracruz.....	{ En 1. <sup>os</sup> de todos los meses.
	Sacatepeques (seis pueblos), en Nueva-España.....	á Veracruz.....	{ En 1. <sup>os</sup> de todos los meses.
	Sacatesluco, en Nueva-España.....	á Veracruz.....	{ En 1. <sup>os</sup> de todos los meses.
	Sacatevec, en Nueva-España.....	á Veracruz.....	{ En 1. <sup>os</sup> de todos los meses.
	Sacauchen, en Yucatan.	á Campeche....	{ En 1. <sup>os</sup> de todos los meses.
	Sachica, en el Nuevo Reyno de Granada.....	á Cartagena....	{ En 15 de los primeros meses.
	Sacramento, en Nueva-España.....	á México.....	{ En 1. <sup>os</sup> de todos los meses.
	Sacsama, en el Perú.....	á Lima.....	{ En 15 de todos los meses.



<i>SA</i>	<i>Pueblos.</i>	<i>Caxas.</i>	<i>Expediciones.</i>
	Sacsamarca (dos pue- blos), en el Perú.....	á Potosí.....	{ En 15 de los segundos meses.
	Sacsaquero, en el Perú.	á Potosí.....	{ En 15 de los segundos meses.
	Sacualpa (Sta. María de Zoyoba de), en Nue- va-España.....	á Veracruz.....	{ En 1. <sup>os</sup> de to- dos los meses.
	Sagarara, en la América meridional.....	á Buenos-Ay- res.....	{ En 15 de los segundos meses.
	Saguaripa, en Nueva- España.....	á México.....	{ En 1. <sup>os</sup> de to- dos los meses.
	Saina, en el Perú.....	á Potosí.....	{ En 15 de los segundos meses.
	Sainapuchi, en Nueva- España.....	á México.....	{ En 1. <sup>os</sup> de to- dos los meses.
	Saiza, en el Perú.....	á Potosí.....	{ En 15 de los segundos meses.
	Sal, en el Nuevo Rey- no de Granada.....	á Cartagena....	{ En 15 de los primeros meses.
	Sal, en Nueva-España..	á Veracruz.....	{ En 1. <sup>os</sup> de to- dos los meses.
	Saladillo (dos pueblos), en la América meridio- nal.....	á Buenos-Ay- res.....	{ En 15 de los segundos meses.
	Salamanca, en Nueva- España.....	á México.....	{ En 1. <sup>os</sup> de to- dos los meses.
	Salamanca, en el Perú..	á Potosí.....	{ En 15 de los segundos meses.
	Salamanca (Villa de), en Nueva-España.....	á Veracruz.....	{ En 1. <sup>os</sup> de to- dos los meses.
	Salamanca (de Balcalar de), en Yucatan.....	á Campeche....	{ En 1. <sup>os</sup> de to- dos los meses.



SA	Pueblos.	Caxas.	Expediciones.
	Salamanca (ó la Ramada), en el Nuevo Reyno de Granada.....	á Cartagena.....	{ En 15 de los primeros meses.
	Salamanquilla, en el Nuevo Reyno de Granada.....	á Cartagena.....	{ En 15 de los primeros meses.
	Salas, en el Perú.....	á Lima.....	{ En 15 de todos los meses.
	Salazar de las Palmas, en el Nuevo Reyno de Granada.....	á Cartagena.....	{ En 15 de los primeros meses.
	Salcabamba, en el Perú..	á Potosí.....	{ En 15 de los segundos meses.
	Salcabamba, en el Perú.	á Lima.....	{ En 15 de todos los meses.
	Saldan, en la América meridional.....	á Buenos-Ayres.....	{ En 15 de los segundos meses.
	Salina, en el Nuevo Reyno de Granada.....	á Cartagena.....	{ En 15 de los primeros meses.
	Salina, en el Reyno de Quito.....	á Quito.....	{ En 15 de los primeros meses.
	Salinas, en el Nuevo Reyno de Granada.....	á Cartagena.....	{ En 15 de los primeros meses.
	Salinas (tres pueblos), en el Perú.....	á Potosí.....	{ En 15 de los segundos meses.
	Salinas, en el Reyno de Quito.....	á Quito.....	{ En 15 de los primeros meses.
	Salinas, en el Reyno de Chile.....	á Chile.....	{ En 15 de los segundos meses.
	Salinas, en la América meridional.....	á Buenos-Ayres.....	{ En 15 de los segundos meses.



SA	Pueblos.	Caxas.	Expediciones.
	Salinas (de Nicoya), en Nueva-España.....	á Veracruz.....	{ En 1. <sup>os</sup> de todos los meses.
	Salinas (Real de), en Nueva-España.....	á México.....	{ En 1. <sup>os</sup> de todos los meses.
	Salinas (San Pablo de), en Nueva-España.....	á México.....	{ En 1. <sup>os</sup> de todos los meses.
	Sallique, en el Reyno de Quito.....	á Quito.....	{ En 15 de los primeros meses.
	Salta, en Nueva-España.....	á Veracruz.....	{ En 1. <sup>os</sup> de todos los meses.
	Salta (S. Miguel de, ó del Tucuman), en esta Provincia.....	á Buenos-Ayres.....	{ En 15 de los segundos meses.
	Saltillo (Santiago del), en Nueva-España.....	á México.....	{ En 1. <sup>os</sup> de todos los meses.
	Saltillo (Villa del), y otro con aditamento de Santiago, en Nueva-España.....	á México.....	{ En 1. <sup>os</sup> de todos los meses.
	Salto, en el Nuevo Reyno de Granada.....	á Cartagena.....	{ En 15 de los primeros meses.
	Salto, en el Reyno de Chile.....	á Chile.....	{ En 15 de los segundos meses.
	Salto del Agua, ó Palma, en Nueva-España.	á México.....	{ En 1. <sup>os</sup> de todos los meses.
	Salvador (S.), Provincia, en Nueva-España.....	á Veracruz.....	{ En 1. <sup>os</sup> de todos los meses.
	Salvador (S.), tres pueblos, en Nueva-España.	á Veracruz.....	{ En 1. <sup>os</sup> de todos los meses.
	Salvador (S.), quatro pueblos, en Nueva-España.....	á México.....	{ En 1. <sup>os</sup> de todos los meses.



SA	Pueblos.	Caxas.	Expediciones.
Salvador (S.), en el Pe- rú.....	á Potosí.....		En 15 de los segundos meses.
Salvador (S.), en Cu- maná.....	á Caracas.....		En 1. <sup>os</sup> de to- dos los meses, y en 15 de los 1. <sup>os</sup>
Salvador (San), en el Reyno de Quito.....	á Quito.....		En 15 de los primeros meses.
Salvador (San), en el Nuevo Reyno de Gra- nada.....	á Cartagena....		En 15 de los primeros meses.
Salva-Leon de Igüey, en la Isla Española.....	á Sto. Domin- go.....		En 1. <sup>os</sup> de to- dos los meses.
Salvatierra, en Nueva- España.....	á México.....		En 1. <sup>os</sup> de to- dos los meses.
Sama, en el Perú.....	á Lima.....		En 15 de to- dos los meses.
Samaca, en el Nuevo Reyno de Granada.....	á Cartagena....		En 15 de los primeros meses.
Samagalli, en el Reyno de Quito.....	á Quito.....		En 15 de los primeros meses.
Samaipata, en el Perú..	á Potosí.....		En 15 de los segundos meses.
Saman, en el Perú.....	á Potosí.....		En 15 de los segundos meses.
Saman (Puerto de), en la Isla de Cuba.....	á la Havana....		En 1. <sup>os</sup> de to- dos los meses.
Samana, en la Isla Es- pañola.....	á Sto. Domin- go.....		En 1. <sup>os</sup> de to- dos los meses.
Samaná, en Cuba.....	á la Havana....		En 1. <sup>os</sup> de to- dos los meses.
Samampa, en la Améri- ca meridional.....	á Buenos Ay- res.....		En 15 de los segundos meses.



SA	Pueblos.	Caxas.	Expediciones.
	Samba, en Nueva-Es-	} á Veracruz.....	En 1. <sup>os</sup> de to-
	paña.....		
	Samboagan, en Filipi-	} á México.....	En 1. <sup>os</sup> de to-
	nas.....		
	Sambu, en el Nuevo	} á Cartagena.....	En 15 de los
	Reyno de Granada.....		
	Samo, en el Nuevo Rey-	} á Cartagena.....	En 15 de los
	no de Granada.....		
	Samo (alto y baxo), en	} á Chile.....	En 15 de los
	el Reyno de Chile.....		
	Sampues, en el Nuevo	} á Cartagena.....	En 15 de los
	Reyno de Granada.....		
	S. Andres, en Canarias..	} á Canarias.....	En 1. <sup>os</sup> de to-
	S. Carlos, en Canarias..	} á Tenerife.....	En 1. <sup>os</sup> de to-
	S. Casimiro, en Nueva-	} á Veracruz.....	En 1. <sup>os</sup> de to-
	España.....		
	S. Ciprian, en el Perú...	} á Potosí.....	En 15 de los
	S. Fernando, en Yuca-	} á Campeche ...	En 1. <sup>os</sup> de to-
	tan.....		
	S. Gonzaga, en el Perú.	} á Potosí.....	En 15 de los
	S. Juan de Cocula, en	} á Caracas.....	En 1. <sup>os</sup> de to-
	Venezuela.....		
			en 15 de los 1. <sup>os</sup>
	S. Juan de la Frontera,	} á Buenos-Ay-	En 15 de los
	en la América meridio-		
	nal.....		
	S. Lorenzo, en Canarias.	} á la Gran Ca-	En 1. <sup>os</sup> de to-



S. Luis de Loyola, en la América meridional.	á Buenos-Ayres.....	{ En 15 de los segundos meses.
S. Simon de Anguanges (Real de), en Nueva-España.....	á México.....	{ En 1. <sup>os</sup> de todos los meses.
Sana, en el Nuevo Reyno de Granada.....	á Cartagena.....	{ En 15 de los primeros meses.
Sanare (Santa Ana de), en Venezuela.....	á Caracas.....	{ En 1. <sup>os</sup> de todos los meses, y en 15 de los primeros.
Sanatepec, en Nueva-España.....	á Veracruz.....	{ En 1. <sup>os</sup> de todos los meses.
Sanchez, en la América meridional.....	á Buenos-Ayres.....	{ En 15 de los segundos meses.
Sanchez, en Cumaná.....	á Caracas.....	{ En 1. <sup>os</sup> de todos los meses, y en 15 de los primeros.
Sanchez (Santiago de), en la América meridional.....	á Buenos-Ayres.....	{ En 15 de los segundos meses.
Sancudo, en el Nuevo Reyno de Granada.....	á Cartagena.....	{ En 15 de los primeros meses.
Sander, en el Reyno de Quito.....	á Quito.....	{ En 15 de los primeros meses.
Sandia, en el Perú.....	á Potosí.....	{ En 15 de los segundos meses.
Sangallo, en el Perú.....	á Potosí.....	{ En 15 de los segundos meses.
Sangarara, en el Perú...	á Potosí.....	{ En 15 de los segundos meses.



SA *Pueblos.* *Caracas.* *Expediciones.*

Sangay, en el Reyno de Quito.....	} á Quito.....	{ En 15 de los primeros meses.
Sangayaco, en el Perú..	} á Potosí.....	{ En 15 de los segundos meses.
Sangolica, en Nueva-España.....	} á Veracruz.....	{ En 1. <sup>os</sup> de todos los meses.
Sangolqui, en Quito.....	} á Quito.....	{ En 15 de los primeros meses.
Sano, en la Guayana....	} á Caracas.....	{ En 1. <sup>os</sup> de todos los meses, y en 15 de los primeros.
Sansa, en el Nuevo Reyno de Granada.....	} á Cartagena....	{ En 15 de los primeros meses.
Sansaria, en Nueva-España.....	} á Veracruz.....	{ En 1. <sup>os</sup> de todos los meses.
Santa (Provincia), en el Perú.....	} á Lima.....	{ En 15 de todos los meses.
Santander (Nueva), en Nueva-España.....	} á México.....	{ En 1. <sup>os</sup> de todos los meses.
Santero, en el Nuevo Reyno de Granada.....	} á Cartagena....	{ En 15 de los primeros meses.
Santiago, en la Isla de Cuba.....	} á la Havana.....	{ En 1. <sup>os</sup> de todos los meses.
Santiago (once pueblos), en Nueva-España.....	} á Veracruz.....	{ En 1. <sup>os</sup> de todos los meses.
Santiago (veinte pueblos), en Nueva-España.....	} á México.....	{ En 1. <sup>os</sup> de todos los meses.
Santiago, en el Nuevo Reyno de Granada.....	} á Cartagena....	{ En 15 de los primeros meses.



Santiago (cuatro pue- blos), en el Perú.....	} á Potosí.....	{ En 15 de los segundos meses.
Santiago (dos pueblos), en el Perú.....	} á Lima.....	{ En 15 de to- dos los meses.
Santiago (tres pueblos), en el Reyno de Quito.	} á Quito.....	{ En 15 de los primeros meses.
Santiago, en la Isla de Puerto-Rico.....	} á Puerto-Rico.	{ En 1. <sup>os</sup> de to- dos los meses, y en 15 de los pri- meros.
Santiago-Chico, en el Perú.....	} á Lima.....	{ En 15 de to- dos los meses.
Santiago de Alange, en el Nuevo Reyno de Granada.....	} á Cartagena.....	{ En 15 de los primeros meses.
Santiago de los Caballe- ros, en la Isla Españo- la.....	} á Santo Domin- go.....	{ En 1. <sup>os</sup> de to- dos los meses.
Santiago de Chile, en el mismo Reyno.....	} á Chile.....	{ En 15 de los segundos meses.
Santiago de Reyes, en el Perú.....	} á Lima.....	{ En 15 de to- dos los meses.
Santi-Espíritu, en la Is- la de Cuba.....	} á la Havana.....	{ En 1. <sup>os</sup> de to- dos los meses.
Santo, en Cumaná.....	} á Caracas.....	{ En 1. <sup>os</sup> de to- dos los meses, y en 15 de los pri- meros.
Santos, en el Nuevo Reyno de Granada.....	} á Cartagena.....	{ En 15 de los primeros meses.
Santos, en el Reyno de Quito.....	} á Quito.....	{ En 15 de los primeros meses.



Santos, en el Perú.....	á Potosí.....	{ En 15 de los segundos meses.
Santos, en la América meridional.....	á Buenos-Ayres.....	{ En 15 de los segundos meses.
Santos, en Nueva-España.....	á México.....	{ En 1. <sup>os</sup> de todos los meses.
Saña, en el Perú.....	á Lima.....	{ En 15 de todos los meses.
Sañasca, en el Perú.....	á Potosí.....	{ En 15 de los segundos meses.
Sapa (S. Miguel de), en el Perú.....	á Lima.....	{ En 15 de todos los meses.
Sapara, en el Nuevo Reyno de Granada.....	á Cartagena.....	{ En 15 de los primeros meses.
Sapatoca (San Joaquin de), en el Nuevo Reyno de Granada.....	á Cartagena.....	{ En 15 de los primeros meses.
Sapci, en el Perú.....	á Potosí.....	{ En 15 de los segundos meses.
Sape (Sta. María del), en Nueva-España.....	á México.....	{ En 1. <sup>os</sup> de todos los meses.
Sapota, en Nueva-España.....	á Veracruz.....	{ En 1. <sup>os</sup> de todos los meses.
Sapotan, en Nueva-España.....	á México.....	{ En 1. <sup>os</sup> de todos los meses.
Sapotitlan (Santa María del), en Nueva-España.....	á Veracruz.....	{ En 1. <sup>os</sup> de todos los meses.
Sapotla y Tuspa, en Nueva-España.....	á México.....	{ En 1. <sup>os</sup> de todos los meses.
Sapotlan, en Nueva-España.....	á México.....	{ En 1. <sup>os</sup> de todos los meses.



SA	Pueblos.	Caras.	Expediciones.
Sapuyes,	en el Reyno de Quito.....	á Quito.....	{ En 15 de los primeros meses.
Saqualco,	en Nueva-España.....	á México.....	{ En 1. <sup>os</sup> de todos los meses.
Saquisilli,	en el Reyno de Quito.....	á Quito.....	{ En 15 de los primeros meses.
Sarabia,	en el Reyno de Quito.....	á Quito.....	{ En 15 de los primeros meses.
Saraca,	en el Nuevo Reyno de Granada.....	á Cartagena.....	{ En 15 de los primeros meses.
Saraguro y Oña,	en el Reyno de Quito.....	á Quito.....	{ En 15 de los primeros meses.
Saraica,	en el Perú.....	á Potosí.....	{ En 15 de los segundos meses.
Saramajos,	en el Perú... á Lima.....		{ En 15 de todos los meses.
Saran,	en Venezuela.....	á Caracas.....	{ En 1. <sup>os</sup> de todos los meses, y en 15 de los primeros.
Sarare (S. Nicolas de),	en Venezuela.....	á Caracas.....	{ En 1. <sup>os</sup> de todos los meses, y en 15 de los primeros.
Sarari,	en el Perú.....	á Potosí.....	{ En 15 de los segundos meses.
Sarhua,	en el Perú.....	á Potosí.....	{ En 15 de los segundos meses.
Sarich,	en Nueva-España.....	á Veracruz.....	{ En 1. <sup>os</sup> de todos los meses.
Sarumilla,	en el Perú... á Lima.....		{ En 15 de todos los meses.



<i>SA</i>	<i>Pueblos.</i>	<i>Caxas.</i>	<i>Expediciones.</i>
	Sarza, en Canarias.....	á Tenerife.....	{ En 1. <sup>os</sup> de todos los meses.
	Sasaima, en el Nuevo Reyno de Granada.....	á Cartagena.....	{ En 15 de los primeros meses.
	Satebo, en Nueva-España.....	á México.....	{ En 1. <sup>os</sup> de todos los meses.
	Sativa (dos pueblos), en el Nuevo Reyno de Granada.....	á Cartagena.....	{ En 15 de los primeros meses.
	Satoca, en el Perú.....	á Lima.....	{ En 15 de todos los meses.
	Savalo, en el Nuevo Reyno de Granada.....	á Cartagena.....	{ En 15 de los primeros meses.
	Savana-Grande (Puerto), en Cuba.....	á la Havana.....	{ En 1. <sup>os</sup> de todos los meses.
	Sauce (Punta del), en la América meridional.	á Buenos-Ayres.....	{ En 15 de los segundos meses.
	Sauces, en las Islas Canarias.....	á Canarias.....	{ En 1. <sup>os</sup> de todos los meses.
	Sauces (dos pueblos), en la América meridional.	á Buenos-Ayres.....	{ En 15 de los segundos meses.
	Sauces del Rio, en la América meridional.....	á Buenos-Ayres.....	{ En 15 de los segundos meses.
	Sauces, en Nueva-España.....	á México.....	{ En 1. <sup>os</sup> de todos los meses.
	Saus, en Nueva-España.	á Veracruz.....	{ En 1. <sup>os</sup> de todos los meses.
	Sausa, en el Perú.....	á Potosí.....	{ En 15 de los segundos meses.
	Sauz, en Nueva-España.	á México.....	{ En 1. <sup>os</sup> de todos los meses.



Sauzal, en Canarias.....	á Tenerife.....	{ En 1. <sup>os</sup> de to- dos los meses.
Sayan, en el Perú.....	á Lima.....	{ En 15 de to- dos los meses.
Sayanca, en el Perú.....	á Lima.....	{ En 15 de to- dos los meses.
Sayani, en el Perú.....	á Potosí.....	{ En 15 de los segundos meses.
Syausi, en el Reyno de Quito.....	á Quito.....	{ En 15 de los primeros meses.
Sayu, en el Nuevo Rey- no de Granada.....	á Cartagena.....	{ En 15 de los primeros meses.
Sayula, en Nueva-Es- paña.....	á México.....	{ En 1. <sup>os</sup> de to- dos los meses.

## S C

Schucadero, en el Nue- vo Reyno de Granada.	á Cartagena...	{ En 15 de los primeros meses.
Scriban, en el Nuevo Reyno de Granada.....	á Cartagena.....	{ En 15 de los primeros meses.

## S E

Sebastian (S.), en Nue- va-España.....	á Veracruz.....	{ En 1. <sup>os</sup> de to- dos los meses.
Sebastian (San), cinco pueblos, en el Nuevo Reyno de Granada.....	á Cartagena.....	{ En 15 de los primeros meses.
Sebastian (S.), en Ca- narias.....	á Canarias.....	{ En 1. <sup>os</sup> de to- dos los meses.
Sebastian (San), en la América meridional....	á Buenos-Ay- res.....	{ En 15 de los segundos meses.



Sebastian (S.), nueve pueblos, en Nueva- España.....	} á México.....	{ En 1. <sup>os</sup> de to- dos los meses.
Sebundoi (ó Sibundoi), en el Reyno de Quito.....	} á Quito.....	{ En 15 de los primeros meses.
Sechura, en el Perú.....	á Lima.....	{ En 15 de to- dos los meses.
Seco (S. Salvador el), en Nueva-España.....	} á Veracruz.....	{ En 1. <sup>os</sup> de to- dos los meses.
Seco (Palo), en la Isla de Puerto-Rico.....	} á Puerto-Rico.....	{ En 1. <sup>os</sup> de to- dos los meses, y en 15 de los pri- meros.
Segovia (Nueva), en Nueva-España.....	} á Veracruz.....	{ En 1. <sup>os</sup> de to- dos los meses.
Segovia (Nueva, ó Ba- riquisimeto), en Ve- nezuela.....	} á Caracas.....	{ En 1. <sup>os</sup> de to- dos los meses, y en 15 de los pri- meros.
Segovia (Pueblo), en el Nuevo Reyno de Granada.....	} á Cartagena....	{ En 15 de los primeros meses.
Segura de la Frontera, en Nueva-España... ..	} á Veracruz.....	{ En 1. <sup>os</sup> de to- dos los meses.
Seibo, en la Isla Espa- ñola.....	} á Sto. Domin- go.....	{ En 1. <sup>os</sup> de to- dos los meses.
Selva (San Francisco de la), en el Reyno de Chile.....	} á Chile.....	{ En 15 de los segundos meses.
Selva-Florida, en el Reyno de Quito.....	} á Quito.....	{ En 15 de los primeros me- ses.



SE	Pueblos.	Caxas.	Expediciones.
	Sencontepeque, en Nueva-España.....	á Veracruz.....	En 1. <sup>os</sup> de todos los meses.
	Sendia, en Nueva-España.....	á Veracruz.....	En 1. <sup>os</sup> de todos los meses.
	Senecu, en Nueva-España.....	á México.....	En 1. <sup>os</sup> de todos los meses.
	Senegu, en Nueva-España.....	á México.....	En 1. <sup>os</sup> de todos los meses.
	Senegua (Sta. Catalina de), en Nueva-España.....	á México.....	En 1. <sup>os</sup> de todos los meses.
	Senis (San Francisco de los), en Nueva-España.....	á México.....	En 1. <sup>os</sup> de todos los meses.
	Sensuntepeque, en Nueva-España.....	á Veracruz.....	En 1. <sup>os</sup> de todos los meses.
	Sentipac, en Nueva-España.....	á México.....	En 1. <sup>os</sup> de todos los meses.
	Seque, en el Perú.....	á Potosí.....	En 15 de los segundos meses.
	Seque, en el Perú.....	á Lima.....	En 15 de todos los meses.
	Sequisca, en Maracaybo.	á Caracas.....	En 1. <sup>os</sup> de todos los meses, y en 15 de los primeros.
	Serafin (S.), en Nueva-España.....	á México.....	En 1. <sup>os</sup> de todos los meses.
	Seredo, en la América meridional.....	á Montevideo..	En 15 de los segundos meses.
	Serena (la), en el Reyno de Chile.....	á Chile.....	En 15 de los segundos meses.



SI	Pueblos.	Caras.	Expediciones.
	Serinza (dos pueblos), en el Nuevo Reyno de Granada.....	á Cartagena.....	En 15 de los primeros meses.
	Serpa, en Cumaná.....	á Caracas.....	En 1. <sup>os</sup> de to- dos los meses, y en 15 de los 1. <sup>os</sup>
	Servita, en el Nuevo Reyno de Granada.....	á Cartagena.....	En 15 de los primeros meses.
	Sesquile, en el Nuevo Reyno de Granada.....	á Cartagena.....	En 15 de los primeros meses.
	Sevilla-Vieja, en Cuba.	á la Havana....	En 1. <sup>os</sup> de to- dos los meses.
	Sevilla del Oro, en el Reyno de Quito.....	á Quito.....	En 15 de los primeros meses.
	Sevilleta, en Nueva-Es- paña.....	á México.....	En 1. <sup>os</sup> de to- dos los meses.
S I			
	Siachoque, en el Nuevo Reyno de Granada.....	á Cartagena....	En 15 de los primeros meses.
	Sianca, en la América meridional.....	á Buenos-Ay- res.....	En 15 de los segundos meses.
	Sibayo, en el Perú.....	á Potosí.....	En 15 de los segundos meses.
	Sibirijoa, en Nueva-Es- paña.....	á México.....	En 1. <sup>os</sup> de to- dos los meses.
	Sibundoi, en el Reyno de Quito.....	á Quito.....	En 15 de los primeros meses.
	Sicasica (ó Cicasica), en el Perú.....	á Potosí.....	En 15 de los segundos meses.
	Sicasica, en el Perú.....	á Lima.....	En 15 de to- dos los meses.



SI	Pueblos.	Caxas.	Expediciones.
Sicaya, en el Perú.....	á Potosí.....		En 15 de los segundos meses.
Sicaya, en el Perú.....	á Lima.....		En 15 de todos los meses.
Siccha, en el Perú.....	á Potosí.....		En 15 de los segundos meses.
Sicchos (dos pueblos), el Mayor y el Menor, en el Reyno de Qui- to.....	á Quito.....		En 15 de los primeros meses.
Sicha, en la América meridional.....	á Buenos-Ay- res.....		En 15 de los segundos meses.
Sichu, en Nueva-Espa- ña.....	á México.....		En 1. <sup>os</sup> de todos los meses.
Siccican, en el Perú.....	á Lima.....		En 15 de todos los meses.
Sicsid, en el Reyno de Quito.....	á Quito.....		En 15 de los primeros meses.
Sicuaní, en el Perú.....	á Lima.....		En 15 de todos los meses.
Sierra Alta y Baxa, en Yucatan.....	á Campeche.....		En 1. <sup>os</sup> de todos los meses.
Sierra (Sta. Cruz de la), en el Perú.....	á Potosí.....		En 15 de los segundos meses.
Sierra de Aguilar, en el Nuevo Reyno de Gra- nada.....	á Cartagena.....		En 15 de los primeros meses.
Sierra de Boudas, en el Nuevo Reyno de Gra- nada.....	á Cartagena.....		En 15 de los primeros meses.
Sierra de Pinos, en Nue- va-España.....	á México.....		En 1. <sup>os</sup> de todos los meses.



SI	Pueblos.	Caxas.	Expediciones.
	Sierra Nevada, en el Nuevo Reyno de Gra- nada.....	á Cartagena.....	En 15 de los primeros meses.
	Sierros de Vento, en el Nuevo Reyno de Gra- nada.....	á Cartagena.....	En 15 de los primeros meses.
	Signao, en Nueva-Es- paña.....	á México.....	En 1. <sup>os</sup> de to- dos los meses.
	Siguinam (Santa María del), en Nueva-España.	á México.....	En 1. <sup>os</sup> de to- dos los meses.
	Sihua (S. Juan de), en el Perú.....	á Potosí.....	En 15 de los segundos meses.
	Sihuas, en el Perú.....	á Lima.....	En 15 de to- dos los meses.
	Sihuas, en el Perú.....	á Potosí.....	En 15 de los segundos meses.
	Silan, en Yucatan.....	á Campeche....	En 1. <sup>os</sup> de to- dos los meses.
	Silang, en Filipinas.....	á México.....	En 1. <sup>os</sup> de to- dos los meses.
	Silao, en Nueva-Espa- ña.....	á México.....	En 1. <sup>os</sup> de to- dos los meses.
	Silco, en el Perú.....	á Potosí.....	En 15 de los segundos meses.
	Silingate, en el Reyno de Quito.....	á Quito.....	En 15 de los primeros meses.
	Silipica, en la América meridional.....	á Buenos-Ay- res.....	En 15 de los segundos meses.
	Silla, en el Reyno de Quito.....	á Quito.....	En 15 de los primeros meses.
	Sillapata, en el Perú.....	á Lima.....	En 15 de to- dos los meses.



SI	Pueblos.	Caxas.	Expediciones.
	Silos, en Canarias.....	á Tenerife.....	{ En 1. <sup>os</sup> de todos los meses.
	Silos, en el Nuevo Reyno de Granada.....	á Cartagena.....	{ En 15 de los primeros meses.
	Silque, en el Perú.....	á Potosí.....	{ En 15 de los segundos meses.
	Simacantepec, en Nueva-España.....	á México.....	{ En 1. <sup>os</sup> de todos los meses.
	Simaco, en el Perú.....	á Potosí.....	{ En 15 de los segundos meses.
	Simanchi, en el Reyno de Quito.....	á Quito.....	{ En 15 de los primeros meses.
	Simapan, en Nueva-España.....	á México.....	{ En 1. <sup>os</sup> de todos los meses.
	Simato, en el Nuevo Reyno de Granada.....	á Cartagena.....	{ En 15 de los primeros meses.
	Simbal (S. Juan Bautista del), en el Perú.....	á Lima.....	{ En 15 de todos los meses.
	Simbolar, en la América meridional.....	á Buenos-Ayres.....	{ En 15 de los segundos meses.
	Simbolar, en el Reyno de Chile.....	á Chile.....	{ En 15 de los segundos meses.
	Simena, en el Nuevo Reyno de Granada.....	á Cartagena.....	{ En 15 de los primeros meses.
	Simijaca, en el Nuevo Reyno de Granada.....	á Cartagena.....	{ En 15 de los primeros meses.
	Similaes, en el Reyno de Quito.....	á Quito.....	{ En 15 de los primeros meses.
	Simiti, en el Nuevo Reyno de Granada.....	á Cartagena.....	{ En 15 de los primeros meses.
	Simochoqui (Santiago de), en Nueva-España.	á México.....	{ En 1. <sup>os</sup> de todos los meses.



<i>SI</i>	<i>Pueblos.</i>	<i>Caxas.</i>	<i>Expediciones.</i>
	Simon (S.), quatro pue- blos, en Nueva-España.	á México.....	{ En 1. <sup>os</sup> de to- dos los meses.
	Simon (S.), cinco pue- blos, en Nueva-España.	á Veracruz.....	{ En 1. <sup>os</sup> de to- dos los meses.
	Simon (S.), dos pueblos, en el Reyno de Quito.	á Quito.....	{ En 15 de los primeros meses.
	Simoquipa, en Nueva- España.....	á México.....	{ En 1. <sup>os</sup> de to- dos los meses.
	Sina, en el Perú.....	á Potosí.....	{ En 15 de los segundos meses.
	Sinacantepec, en Nue- va-España.....	á México.....	{ En 1. <sup>os</sup> de to- dos los meses.
	Sinaloa, en Nueva-Es- paña.....	á México.....	{ En 1. <sup>os</sup> de to- dos los meses.
	Sinanguai, en el Nuevo Reyno de Granada.....	á Cartagena....	{ En 15 de los primeros meses.
	Sinapecu, en Nueva-Es- paña.....	á México.....	{ En 1. <sup>os</sup> de to- dos los meses.
	Sinche, en Nueva-Espa- ña.....	á México.....	{ En 1. <sup>os</sup> de to- dos los meses.
	Singuilucan, en Nueva- España.....	á México.....	{ En 1. <sup>os</sup> de to- dos los meses.
	Singuyo, en Nueva-Es- paña.....	á México.....	{ En 1. <sup>os</sup> de to- dos los meses.
	Siniyu (San Pedro de), en Nueva-España.....	á Veracruz.....	{ En 1. <sup>os</sup> de to- dos los meses.
	Sinsalada, en el Nuevo Reyno de Granada.....	á Cartagena....	{ En 15 de los primeros meses.
	Sinse, en el Nuevo Rey- no de Granada.....	á Cartagena....	{ En 15 de los primeros meses.
	Sinsicapa, en el Perú....	á Lima.....	{ En 15 de to- dos los meses.



SI	Pueblos.	Caxas.	Expediciones.
	Sinsicate, en la América meridional.....	á Buenos-Ay-res.....	{ En 15 de los segundos meses.
	Sinsilejo, en el Nuevo Reyno de Granada.....	á Cartagena.....	{ En 15 de los primeros meses.
	Sinu (Puerto), en el Nuevo Reyno de Granada.....	á Cartagena.....	{ En 15 de los primeros meses.
	Siocon, en Filipinas.....	á México.....	{ En 1. <sup>os</sup> de todos los meses.
	Sion (Jesus de), en el Perú.....	á Lima.....	{ En 15 de todos los meses.
	Sipaya, en el Perú.....	á Potosí.....	{ En 15 de los segundos meses.
	Sipiajo, en Nueva-España.....	á México.....	{ En 1. <sup>os</sup> de todos los meses.
	Sipisa, en el Perú.....	á Lima.....	{ En 15 de todos los meses.
	Siporo, en el Perú.....	á Potosí.....	{ En 15 de los segundos meses.
	Sipucha, en el Perú.....	á Potosí.....	{ En 15 de los segundos meses.
	Siquima, en el Nuevo Reyno de Granada.....	á Cartagena.....	{ En 15 de los primeros meses.
	Siquisay, en Venezuela.	á Caracas.....	{ En 1. <sup>os</sup> de todos los meses, y en 15 de los 1. <sup>os</sup>
	Siquisay (Santísima Trinidad de), en el Nuevo Reyno de Granada	á Cartagena.....	{ En 15 de los primeros meses.
	Siquisique (S. Josef de), en el Nuevo Reyno de Granada.....	á Cartagena.....	{ En 15 de los primeros meses.



<i>SO</i>	<i>Pueblos.</i>	<i>Caras.</i>	<i>Expediciones.</i>
	Siquisique, en Venezuela.....	á Caracas.....	En 1. <sup>os</sup> de todos los meses, y en 15 de los primeros.
	Sirabay, en Filipinas.....	á México.....	En 1. <sup>os</sup> de todos los meses.
	Sirena, en Nueva-España.....	á México.....	En 1. <sup>os</sup> de todos los meses.
	Sirena (ó la Serena), en el Reyno de Chile.....	á Chile.....	En 15 de los segundos meses.
	Sirimena, en el Nuevo Reyno de Granada.....	á Cartagena.....	En 15 de los primeros meses.
	Sirupa, en Nueva-España.....	á México.....	En 1. <sup>os</sup> de todos los meses.
	Sisal, en Yucatan.....	á Campeche.....	En 1. <sup>os</sup> de todos los meses.
	Sisambe, en el Reyno de Quito.....	á Quito.....	En 15 de los primeros meses.
	Sisicaya, en el Perú.....	á Lima.....	En 15 de todos los meses.
	Sisohuichi, en Nueva-España.....	á México.....	En 1. <sup>os</sup> de todos los meses.
	Sitas, en Nueva-España.....	á México.....	En 1. <sup>os</sup> de todos los meses.
	Sitipo, en el Perú.....	á Lima.....	En 15 de todos los meses.
	Siutla, en Nueva-España.....	á Veracruz.....	En 1. <sup>os</sup> de todos los meses.
<b>S O</b>			
	So, en Lanzarote.....	á Canarias.....	En 1. <sup>os</sup> de todos los meses.



SO	Pueblos.	Caxas.	Expediciones.
	Soanca (Sta. María de), en Nueva-España.....	á México.....	{ En 1. <sup>os</sup> de to- dos los meses.
	Soata, en el Nuevo Rey- no de Granada.....	á Cartagena....	{ En 15 de los primeros meses.
	Sobradillo, en Canarias.	á Tenerife.....	{ En 1. <sup>os</sup> de to- dos los meses.
	Socaire, en el Perú.....	á Potosí.....	{ En 15 de los segundos meses.
	Socay, en el Perú.....	á Potosí.....	{ En 15 de los segundos meses.
	Socha, en el Nuevo Reyno de Granada....	á Cartagena....	{ En 15 de los primeros meses.
	Sochicuatlan, en Nue- va-España.....	á México.....	{ En 1. <sup>os</sup> de to- dos los meses.
	Sochila, en Nueva-Es- paña.....	á Veracruz.....	{ En 1. <sup>os</sup> de to- dos los meses.
	Sochina, en Nueva- España.....	á Veracruz.....	{ En 1. <sup>os</sup> de to- dos los meses.
	Sochiqualt, en Nueva- España.....	á México.....	{ En 1. <sup>os</sup> de to- dos los meses.
	Soco (Puerto), en Ve- nezuela.....	á Caracas.....	{ En 1. <sup>os</sup> de to- dos los meses, y en 15 de los pri- meros.
	Socochoa, en la América meridional.....	á Buenos-Ay- res.....	{ En 15 de los segundos meses.
	Sococone, en el Perú....	á Potosí.....	{ En 15 de los segundos meses.
	Socolomo, en la Améri- ca meridional.....	á Buenos-Ay- res.....	{ En 15 de los segundos meses.
	Soconusco (Provincia), en Nueva-España.....	á Veracruz.....	{ En 1. <sup>os</sup> de to- dos los meses.



SO	Pueblos.	Caxas.	Expediciones.
	Socoroma, en el Perú....	á Lima.....	{ En 15 de todos los meses.
	Socorro, en las Islas Canarias.....	á Tenerife.....	{ En 1. <sup>os</sup> de todos los meses.
	Socorro (Ntra. Sra. del), en Nueva-España .....	á México.....	{ En 1. <sup>os</sup> de todos los meses.
	Socorro (Ntra. Sra. del), en el Nuevo Reyno de Granada.....	á Cartagena.....	{ En 15 de los primeros meses.
	Socorro, en Cumaná.....	á Caracas.....	{ En 1. <sup>os</sup> de todos los meses, y en 15 de los primeros.
	Socos, en el Perú.....	á Potosí.....	{ En 15 de los segundos meses.
	Socos, en el Perú.....	á Lima.....	{ En 15 de todos los meses.
	Socota (Concepcion de), en el Nuevo Reyno de Granada.....	á Cartagena....	{ En 15 de los primeros meses.
	Socotonio, en el Reyno de Quito.....	á Quito.....	{ En 15 de los primeros meses.
	Sogamoso, en el Nuevo Reyno de Granada.....	á Cartagena....	{ En 15 de los primeros meses.
	Sogochi, en Nueva-España.....	á Veracruz.....	{ En 1. <sup>os</sup> de todos los meses.
	Sogocho, en Nueva-España.....	á Veracruz.....	{ En 1. <sup>os</sup> de todos los meses.
	Solaga, en Nueva-España.....	á Veracruz.....	{ En 1. <sup>os</sup> de todos los meses.
	Soldado (S. Miguel de), en Nueva-España.....	á Veracruz.....	{ En 1. <sup>os</sup> de todos los meses.



SO	Pueblos.	Caxas.	Expediciones.
	Soldos, en la América meridional.....	á Buenos-Ay-res.....	En 15 de los segundos meses.
	Soledad, en el Nuevo Reyno de Granada.....	á Cartagena.....	En 15 de los primeros meses.
	Soledad (tres pueblos), en Nueva-España.....	á México.....	En 1. <sup>os</sup> de todos los meses.
	Soledad (La), en el Perú.....	á Lima.....	En 15 de todos los meses.
	Soledad, en Nueva-España.....	á Veracruz.....	En 1. <sup>os</sup> de todos los meses.
	Soledad, en el Reyno de Quito.....	á Quito.....	En 15 de los primeros meses.
	Solentinaz, en Nueva-España.....	á Veracruz.....	En 1. <sup>os</sup> de todos los meses.
	Solis, en Nueva-España.	á Veracruz.....	En 1. <sup>os</sup> de todos los meses.
	Soloco, en el Perú.....	á Lima.....	En 15 de todos los meses.
	Solola y Atitan (Provincia), en Nueva-España.....	á Veracruz.....	En 1. <sup>os</sup> de todos los meses.
	Soloma, en Nueva-España.....	á Veracruz.....	En 1. <sup>os</sup> de todos los meses.
	Sombrerete, en Nueva-España.....	á México.....	En 1. <sup>os</sup> de todos los meses.
	Sombrerete, en Venezuela.....	á Caracas.....	En 1. <sup>os</sup> de todos los meses, y en 15 de los 1. <sup>os</sup>
	Sombrero (dos pueblos), en Venezuela.....	á Caracas.....	En 1. <sup>os</sup> de todos los meses, y en 15 de los primeros.



SO	Pueblos.	Caxas.	Expediciones.
	Somondoco, en el Nuevo Reyno de Granada.	á Cartagena.....	En 15 de los primeros meses.
	Sompallon (Santiago de), en el Nuevo Reyno de Granada.....	á Cartagena....	En 15 de los primeros meses.
	Sonche, en el Perú.....	á Lima.....	En 15 de todos los meses.
	Soncor, en el Perú.....	á Potosí.....	En 15 de los segundos meses.
	Sondondo, en el Perú... ..	á Potosí.....	En 15 de los segundos meses.
	Sondor, en el Perú.....	á Lima.....	En 15 de todos los meses.
	Sondorillo, en el Perú... ..	á Lima.....	En 15 de todos los meses.
	Soneguera, en Nueva-España.....	á Veracruz.....	En 1. <sup>os</sup> de todos los meses.
	Songo, en el Perú.....	á Potosí.....	En 15 de los segundos meses.
	Sono, en Guayaquil....	á Quito.....	En 15 de los primeros meses.
	Sonomare, en el Perú....	á Lima.....	En 15 de todos los meses.
	Sonora (La), ó San Juan Bautista de la, en Nueva-España.....	á México.....	En 1. <sup>os</sup> de todos los meses.
	Sonsonate (Provincia de), en Nueva-España.....	á Veracruz.....	En 1. <sup>os</sup> de todos los meses.
	Sonsonate, en el Perú... ..	á Lima.....	En 15 de todos los meses.
	Sopachui, en el Perú....	á Potosí.....	En 15 de los segundos meses.



SO	Pueblos.	Caxas.	Expediciones.
	Sopetran, en el Nuevo Reyno de Granada.....	á Cartagena.....	{ En 15 de los primeros meses.
	Sopinga, en el Nuevo Reyno de Granada.....	á Cartagena.....	{ En 15 de los primeros meses.
	Sopo, en el Nuevo Reyno de Granada.....	á Cartagena.....	{ En 15 de los primeros meses.
	Sono, en Guayaquil.....	á Quito.....	{ En 15 de los primeros meses.
	Soquicancha, en el Perú.	á Lima.....	{ En 15 de todos los meses.
	Sora, en el Nuevo Reyno de Granada.....	á Cartagena.....	{ En 15 de los primeros meses.
	Sorac, en el Perú.....	á Potosí.....	{ En 15 de los segundos meses.
	Soraca, en el Nuevo Reyno de Granada.....	á Cartagena.....	{ En 15 de los primeros meses.
	Soras, en el Perú.....	á Potosí.....	{ En 15 de los segundos meses.
	Sorasora, en el Perú.....	á Potosí.....	{ En 15 de los segundos meses.
	Soraya, en el Perú.....	á Potosí.....	{ En 15 de los segundos meses.
	Soritor, en el Perú.....	á Lima.....	{ En 15 de todos los meses.
	Soro, en Cumaná.....	á Caracas.....	{ En 1. <sup>os</sup> de todos los meses, y en 15 de los primeros.
	Sorocota, en el Nuevo Reyno de Granada.....	á Cartagena.....	{ En 15 de los primeros meses.
	Sorocucho, en el Perú..	á Lima.....	{ En 15 de todos los meses.



SP	Pueblos.	Caxas.	Expediciones.
	Soropalca, en el Perú....	á Potosí.....	{ En 15 de los segundos meses.
	Sotaqui, en el Reyno de Chile.....	á Chile.....	{ En 15 de los segundos meses.
	Sotaquirá, en el Nuevo Reyno de Granada.....	á Cartagena.....	{ En 15 de los primeros meses.
	Sotara, en el Nuevo Reyno de Granada.....	á Cartagena.....	{ En 15 de los primeros meses.
	Soto, en Nueva-España.	á Veracruz.....	{ En 1. <sup>os</sup> de todos los meses.
	Soto del Tucuman, en la América meridional.	á Buenos-Ayres.....	{ En 15 de los segundos meses.
	Sotolamarina, en Nueva-España.....	á México.....	{ En 1. <sup>os</sup> de todos los meses.
	Sotota, en Nueva-España.....	á México.....	{ En 1. <sup>os</sup> de todos los meses.
	Sotota, en Nueva-España.....	á Veracruz.....	{ En 1. <sup>os</sup> de todos los meses.
	Sotuta, en Yucatan.....	á Campeche.....	{ En 1. <sup>os</sup> de todos los meses.

## SP

	Spíritu-Santo, en Cuba.	á la Havana.....	{ En 1. <sup>os</sup> de todos los meses.
	Spíritu-Santo de las Charcas, en el Perú....	á Potosí.....	{ En 15 de los segundos meses.
	Spíritu-Santo, en el Nuevo Reyno de Granada.....	á Cartagena.....	{ En 15 de los primeros meses.
	Spíritu-Santo, en Nueva-España.....	á Veracruz.....	{ En 1. <sup>os</sup> de todos los meses.



## SU

Suacha, en el Nuevo Reyno de Granada.....	} á Cartagena.....	{ En 15 de los primeros meses.
Suaita, en el Nuevo Reyno de Granada.....	} á Cartagena.....	{ En 15 de los primeros meses.
Suanca (Sta. María de), en Nueva-España.....	} á México.....	{ En 1. <sup>os</sup> de todos los meses.
Suata, en el Nuevo Reyno de Granada.....	} á Cartagena.....	{ En 15 de los primeros meses.
Suay (Concepcion de), en Cumaná.....	} á Caracas.....	{ En 1. <sup>os</sup> de todos los meses, y en 15 de los 1. <sup>os</sup>
Suba, en el Nuevo Reyno de Granada.....	} á Cartagena.....	{ En 15 de los primeros meses.
Subcunca, en el Perú... .	á Potosí.....	{ En 15 de los segundos meses.
Subia, en el Nuevo Reyno de Granada.....	} á Cartagena.....	{ En 15 de los primeros meses.
Subtiava, en Nueva-España.....	} á Veracruz.....	{ En 1. <sup>os</sup> de todos los meses.
Suchi, en Nueva-España.....	} á Veracruz.....	{ En 1. <sup>os</sup> de todos los meses.
Suchiapa (dos pueblos), en Nueva-España.....	} á Veracruz.....	{ En 1. <sup>os</sup> de todos los meses.
Suchitepeque (Provincia), en Nueva-España.....	} á Veracruz.....	{ En 1. <sup>os</sup> de todos los meses.
Suchitoco, en Nueva-España.....	} á Veracruz.....	{ En 1. <sup>os</sup> de todos los meses.
Sucumbios, en el Reyno de Quito.....	} á Quito.....	{ En 15 de los primeros meses.



SU	Pueblos.	Caxas.	Expediciones.
	Sucunca (Sta. María de), en Nueva-España.....	á México.....	{ En 1. <sup>os</sup> de to- dos los meses.
	Sudcha, en el Perú.....	á Lima.....	{ En 15 de to- dos los meses.
	Suesca, en el Nuevo Reyno de Granada.....	á Cartagena.....	{ En 15 de los primeros meses.
	Suipacha, en la Améri- ca meridional.....	á Buenos-Ay- res.....	{ En 15 de los segundos meses.
	Suipira, en el Perú.....	á Lima.....	{ En 15 de to- dos los meses.
	Sula, en Nueva-España.	á México.....	{ En 1. <sup>os</sup> de to- dos los meses.
	Suliga, en Nueva-Espa- ña.....	á Veracruz.....	{ En 1. <sup>os</sup> de to- dos los meses.
	Sulia, en el Nuevo Rey- no de Granada.....	á Cartagena.....	{ En 15 de los primeros meses.
	Sultepec, en Nueva-Es- paña.....	á Veracruz.....	{ En 1. <sup>os</sup> de to- dos los meses.
	Sumacal, en Canarias...	á Tenerife.....	{ En 1. <sup>os</sup> de to- dos los meses.
	Sumapampa, en la Amé- rica meridional.....	á Buenos-Ay- res.....	{ En 15 de los segundos meses.
	Sumapaz, en el Nuevo Reyno de Granada.....	á Cartagena.....	{ En 15 de los primeros meses.
	Sumara, en el Perú.....	á Potosí.....	{ En 15 de los segundos meses.
	Sumbirca, en el Perú...	á Lima.....	{ En 15 de to- dos los meses.
	Sunicancha, en el Perú.	á Lima.....	{ En 15 de to- dos los meses.
	Suña, en el Reyno de Quito.....	á Quito.....	{ En 15 de los primeros meses.



<i>SU</i>	<i>Pueblos.</i>	<i>Caxas.</i>	<i>Expediciones.</i>
	Supaigua, en la América meridional.....	á Buenos-Ayres.....	En 15 de los segundos meses.
	Supama, en la Guayana.....	á Caracas.....	En 1. <sup>os</sup> de todos los meses, y en 15 de los primeros.
	Supe, en el Perú.....	á Lima.....	En 15 de todos los meses.
	Supera, en el Nuevo Reyno de Granada.....	á Cartagena.....	En 15 de los primeros meses.
	Supia, en el Nuevo Reyno de Granada.....	á Cartagena.....	En 15 de los primeros meses.
	Suquistaca, en el Perú..	á Potosí.....	En 15 de los segundos meses.
	Surare, en el Nuevo Reyno de Granada.....	á Cartagena.....	En 15 de los primeros meses.
	Surco, en el Perú.....	á Potosí.....	En 15 de los segundos meses.
	Surco, en el Perú.....	á Lima.....	En 15 de todos los meses.
	Surcobamba, en el Perú.	á Potosí.....	En 15 de los segundos meses.
	Suri, en el Perú.....	á Potosí.....	En 15 de los segundos meses.
	Surimana, en el Perú...	á Lima.....	En 15 de todos los meses.
	Surimana, en el Perú....	á Potosí.....	En 15 de los segundos meses.
	Surimena, en el Nuevo Reyno de Granada.....	á Cartagena.....	En 15 de los primeros meses.
	Surite, en el Perú.....	á Potosí.....	En 15 de los segundos meses.



<i>TA</i>	<i>Pueblos.</i>	<i>Caxas.</i>	<i>Expediciones.</i>
	Surumi, en el Perú.....	á Potosí.....	{ En 15 de los segundos meses.
	Susa, en el Nuevo Reyno de Granada.....	á Cartagena.....	{ En 15 de los primeros meses.
	Susatensa, en el Nuevo Reyno de Granada.....	á Cartagena.....	{ En 15 de los primeros meses.
	Susticatan, en Nueva-España.....	á México.....	{ En 1. <sup>os</sup> de todos los meses.
	Susupuato, en Nueva-España.....	á México.....	{ En 1. <sup>os</sup> de todos los meses.
	Sutamazchan, en el Nuevo Reyno de Granada.....	á Cartagena.....	{ En 15 de los primeros meses.
	Sutagos, en el Nuevo Reyno de Granada.....	á Cartagena.....	{ En 15 de los primeros meses.
	Sutatausa, en el Nuevo Reyno de Granada.....	á Cartagena.....	{ En 15 de los primeros meses.
	Sutatensa, en el Nuevo Reyno de Granada.....	á Cartagena.....	{ En 15 de los primeros meses.
	Sutiapa, en Nueva-España.....	á Veracruz.....	{ En 1. <sup>os</sup> de todos los meses.
	Suya, en el Reyno de Quito.....	á Quito.....	{ En 15 de los primeros meses.
	Suyaltepeque, en Nueva-España.....	á Veracruz.....	{ En 1. <sup>os</sup> de todos los meses.

## T A

	Tabaá, en Nueva-España.....	á Veracruz.....	{ En 1. <sup>os</sup> de todos los meses.
	Tabacones, en el Reyno de Quito.....	á Quito.....	{ En 15 de los primeros meses.
	Tabacundo, en Quito...	á Quito.....	{ En 15 de los primeros meses.



TA	Pueblos.	Casas.	Expediciones.
	Tabalosos, en el Perú...	á Quito ó á Lima.....	En 15 de todos los meses.
	Tabasco (Provincia de), en Yucatan.....	á Campeche.....	En 1. <sup>os</sup> de todos los meses.
	Tabasco, idem.....	á Veracruz.....	En 1. <sup>os</sup> de todos los meses.
	Tabavela, en el Reyno de Quito.....	á Quito.....	En 15 de los primeros meses.
	Tabay, en el Nuevo Reyno de Granada.....	á Cartagena.....	En 15 de los primeros meses.
	Tabayo Seco, en Lanzarote.....	á Canarias.....	En 1. <sup>os</sup> de todos los meses.
	Tabegua, en Nueva-España.....	á Veracruz.....	En 1. <sup>os</sup> de todos los meses.
	Tabio, en el Nuevo Reyno de Granada.....	á Cartagena.....	En 15 de los primeros meses.
	Tablada, en el Nuevo Reyno de Granada.....	á Cartagena.....	En 15 de los primeros meses.
	Tablas, en el Nuevo Reyno de Granada.....	á Cartagena.....	En 15 de los primeros meses.
	Tablas, en Nueva-España.....	á México.....	En 1. <sup>os</sup> de todos los meses.
	Tablas, en el Reyno de Chile.....	á Chile.....	En 15 de los segundos meses.
	Tablas, en el Reyno de Quito.....	á Quito.....	En 15 de los primeros meses.
	Tabolato, en Nueva-España.....	á México.....	En 1. <sup>os</sup> de todos los meses.
	Tabuco, en Nueva-España.....	á México.....	En 1. <sup>os</sup> de todos los meses.
	Tabuil, en la América meridional.....	á Buenos-Ayres.....	En 15 de los segundos meses.



TA	Pueblos.	Caxas.	Expediciones.
	Tabuya, en el Nuevo Reyno de Granada.....	á Cartagena.....	{ En 15 de los primeros meses.
	Tacabamba, en el Perú.	á Lima.....	{ En 15 de todos los meses.
	Tacalaiso, en la América meridional.....	á Buenos-Ayres.....	{ En 15 de los segundos meses.
	Tacalazaluma, en el Nuevo Reyno de Granada.....	á Cartagena.....	{ En 15 de los primeros meses.
	Tacaloa, en el Nuevo Reyno de Granada.....	á Cartagena.....	{ En 15 de los primeros meses.
	Tacambaro, en Nueva-España.....	á México.....	{ En 1. <sup>os</sup> de todos los meses.
	Tacames, en el Reyno de Quito .....	á Quito.....	{ En 15 de los primeros meses.
	Tacamocho, en el Nuevo Reyno de Granada.	á Cartagena.....	{ En 15 de los primeros meses.
	Tacande, en Canarias...	á Canarias.....	{ En 1. <sup>os</sup> de todos los meses.
	Tacaquira, en el Perú...	á Potosí.....	{ En 15 de los segundos meses.
	Tacarigua, en la Isla de la Trinidad.....	á Puerto-Rico.	{ En 1. <sup>os</sup> de todos los meses, y en 15 de los 1. <sup>os</sup>
	Tacarigua, en Venezuela.....	á Caracas.....	{ En 1. <sup>os</sup> de todos los meses, y en 15 de los primeros.
	Tacasaluma, en el Nuevo Reyno de Granada.	á Cartagena.....	{ En 15 de los primeros meses.
	Tacasquaro, en Nueva-España.....	á México.....	{ En 1. <sup>os</sup> de todos los meses.



TA	Pueblos.	Caxas.	Expediciones.
	Tacata, en Venezuela..	á Caracas.....	En 1. <sup>os</sup> de todos los meses, y en 15 de los primeros.
	Tachira (S. Antonio de), en el Nuevo Reyno de Granada.....	á Cartagena.....	En 15 de los primeros meses.
	Tacna, en el Perú.....	á Lima.....	En 15 de todos los meses.
	Tacobamba, en el Perú.	á Potosí.....	En 15 de los segundos meses.
	Tacoluca, en Nueva-España.....	á Veracruz.....	En 1. <sup>os</sup> de todos los meses.
	Tacoma, en Nueva-España.....	á Veracruz.....	En 1. <sup>os</sup> de todos los meses.
	Tacoronte, en Canarias.	á Tenerife.....	En 1. <sup>os</sup> de todos los meses.
	Tacotalpa, en Nueva-España.....	á Veracruz.....	En 1. <sup>os</sup> de todos los meses.
	Tacotan, en Nueva-España.....	á México.....	En 1. <sup>os</sup> de todos los meses.
	Tacuato, en Venezuela.	á Caracas.....	En 1. <sup>os</sup> de todos los meses, y en 15 de los 1. <sup>os</sup>
	Tacuazcalco, en Nueva-España.....	á Veracruz.....	En 1. <sup>os</sup> de todos los meses.
	Tacuba, C., en Nueva-España.....	á México.....	En 1. <sup>os</sup> de todos los meses.
	Tacuba (Pueblo), en Nueva-España.....	á Veracruz.....	En 1. <sup>os</sup> de todos los meses.
	Tacubaya, en Nueva-España.....	á México.....	En 1. <sup>os</sup> de todos los meses.



TA	Pueblos.	Caxas.	Expediciones.
	Tacuchameta, en Nueva-España.....	á México.....	{ En 1. <sup>os</sup> de todos los meses.
	Tacunga (Provincia de), en el Reyno de Quito.	á Quito.....	{ En 15 de los primeros meses.
	Tacunga (San Vicente de), en Quito.....	á Quito.....	{ En 15 de los primeros meses.
	Tacupeto, en Nueva-España.....	á México.....	{ En 1. <sup>os</sup> de todos los meses.
	Tacurachi, en el Perú..	á Lima.....	{ En 15 de todos los meses.
	Tacuta, en Nueva-España.....	á México.....	{ En 1. <sup>os</sup> de todos los meses.
	Tadan, en el Reyno de Quito.....	á Quito.....	{ En 15 de los primeros meses.
	Tadai, en Quito.....	á Quito.....	{ En 15 de los primeros meses.
	Tadeo (S.), en Nueva-España.....	á Veracruz.....	{ En 1. <sup>os</sup> de todos los meses.
	Tadeo (S.), en el Perú.	á Lima.....	{ En 15 de todos los meses.
	Taena, en la América meridional.....	á Buenos-Ayres.....	{ En 15 de los segundos meses.
	Tafira, en Canarias.....	á la Gran Canaria.....	{ En 1. <sup>os</sup> de todos los meses.
	Taganana, en Canarias.	á Tenerife.....	{ En 1. <sup>os</sup> de todos los meses.
	Taganga, en el Nuevo Reyno de Granada.....	á Cartagena.....	{ En 15 de los primeros meses.
	Taguatagua, en el Reyno de Chile.....	á Chile.....	{ En 15 de los segundos meses.
	Taguazinte, en la Isla del Hierro.....	á Canarias.....	{ En 1. <sup>os</sup> de todos los meses.



TA	Pueblos.	Caxas.	Expediciones.
Taguiis,	en Nueva-Es-	} á Veracruz.....	{ En 1. <sup>os</sup> de to-
paña.....	.....		
Tahal,	en Filipinas.....	} á México.....	{ En 1. <sup>os</sup> de to-
			dos los meses.
Tahuenhuato (S. Pedro	de), en Nueva-España.	} á Veracruz.....	{ En 1. <sup>os</sup> de to-
Taijas,	en Nueva-Espa-	} á México.....	{ En 1. <sup>os</sup> de to-
ña.....	.....		
Taime,	en el Nuevo	} á Cartagena.....	{ En 15 de los
Reyno de Granada.....	.....		
Taimeo,	en Nueva-Es-	} á México.....	{ En 1. <sup>os</sup> de to-
paña.....	.....		
Tairichi,	en Nueva-Es-	} á México.....	{ En 1. <sup>os</sup> de to-
paña.....	.....		
Tajara,	en el Perú.....	} á Potosí.....	{ En 15 de los
			segundos meses.
Tajumuleo,	en Nueva-	} á Veracruz.....	{ En 1. <sup>os</sup> de to-
España.....	.....		
Tala,	en Nueva-España.	} á México.....	{ En 1. <sup>os</sup> de to-
			dos los meses.
Tala,	en la América me-	} á Buenos-Ay-	{ En 15 de los
ridional.....	.....		
Talacun,	en Nueva-Es-	} á Veracruz.....	{ En 1. <sup>os</sup> de to-
paña.....	.....		
Talaga,	en el Nuevo	} á Cartagena.....	{ En 15 de los
Reyno de Granada.....	.....		
Talahigua,	en el Nue-	} á Cartagena.....	{ En 15 de los
vo Reyno de Granada.	.....		
Talaibua,	en el Nuevo	} á Cartagena.....	{ En 15 de los
Reyno de Granada.....	.....		
Talalpa,	en Nueva-Es-	} á México.....	{ En 1. <sup>os</sup> de to-
paña.....	.....		



TA	Pueblos.	Caxas.	Expediciones.
	Talancaleca, en Nueva-España.....	á Veracruz.....	{ En 1. <sup>os</sup> de todos los meses.
	Talanjas, en Nueva-España.....	á Veracruz.....	{ En 1. <sup>os</sup> de todos los meses.
	Talavera, en el Perú....	á Potosí.....	{ En 15 de los segundos meses.
	Talavera de Puno, en el Perú.....	á Potosí.....	{ En 15 de los segundos meses.
	Talavera (Ntra. Sra. de), ó Esteco, en la América meridional.....	á Buenos-Ayres.....	{ En 15 de los segundos meses.
	Talca, en el Reyno de Chile.....	á Chile.....	{ En 15 de los segundos meses.
	Talcaguano (Puerto), en Chile.....	á Chile.....	{ En 15 de los segundos meses.
	Talcapuei, en el Perú..	á Lima.....	{ En 15 de todos los meses.
	Talchimula, en Nueva-España.....	á Veracruz.....	{ En 1. <sup>os</sup> de todos los meses.
	Talea, en Nueva-España.....	á Veracruz.....	{ En 1. <sup>os</sup> de todos los meses.
	Talina, en la América meridional.....	á Buenos-Ayres.....	{ En 15 de los segundos meses.
	Taliscoyan, en Nueva-España.....	á Veracruz.....	{ En 1. <sup>os</sup> de todos los meses.
	Talistac (Sto. Tomas de), en Nueva-España.....	á México.....	{ En 1. <sup>os</sup> de todos los meses.
	Talistac, en Nueva-España.....	á México.....	{ En 1. <sup>os</sup> de todos los meses.
	Talistac (S. Miguel de), en Nueva-España.....	á Veracruz.....	{ En 1. <sup>os</sup> de todos los meses.



TA	Pueblos.	Caxas.	Expediciones.
	Talistipan, en Nueva-España.....	á Veracruz.....	En 1. <sup>os</sup> de todos los meses.
	Tallabacoa, en Cuba....	á la Havana....	En 1. <sup>os</sup> de todos los meses.
	Talmasuc, en Nueva-España.....	á Veracruz.....	En 1. <sup>os</sup> de todos los meses.
	Talnalic, en Nueva-España.....	á México.....	En 1. <sup>os</sup> de todos los meses.
	Talpa, en Nueva-España.....	á México.....	En 1. <sup>os</sup> de todos los meses.
	Talpicon, en el Perú....	á Lima.....	En 15 de todos los meses.
	Talpujagua, en Nueva-España.....	á México.....	En 1. <sup>os</sup> de todos los meses.
	Taluca, en Nueva-España.....	á México.....	En 1. <sup>os</sup> de todos los meses.
	Tamabil, en Nueva-España.....	á Veracruz.....	En 1. <sup>os</sup> de todos los meses.
	Tamahu, en Nueva-España.....	á Veracruz.....	En 1. <sup>os</sup> de todos los meses.
	Tamalameque, en el Nuevo Reyno de Granada.....	á Cartagena.....	En 15 de los primeros meses.
	Tamalinto, en Nueva-España.....	á Veracruz.....	En 1. <sup>os</sup> de todos los meses.
	Tamana, en el Nuevo Reyno de Granada.....	á Cartagena.....	En 15 de los primeros meses.
	Tamapache, en Nueva-España.....	á Veracruz.....	En 1. <sup>os</sup> de todos los meses.
	Tamapache, en Nueva-España.....	á México.....	En 1. <sup>os</sup> de todos los meses.



TA	Pueblos.	Caxas.	Expediciones.
Tamapul, en Nueva-Es-	} á Veracruz.....	}	En 1. <sup>os</sup> de to-
paña.....			
Tamaquichimin, en la	} á México.....	}	En 1. <sup>os</sup> de to-
Nueva-España.....			
Tamara, en el Nuevo	} á Cartagena.....	}	En 15 de los
Reyno de Granada.....			
Tamara, en el Perú.....	} á Lima.....	}	En 15 de to-
Tamaraseyte, en Cana-	} á la Gran Ca-	}	En 1. <sup>os</sup> de to-
rias.....			
Tamasqui, en Nueva-	} á Veracruz.....	}	En 1. <sup>os</sup> de to-
España.....			
Tamaulipa (San Carlos	} á México.....	}	En 1. <sup>os</sup> de to-
de), en Nueva-Espa-			
ña.....			
Tamayde, en Canarias..	} á Tenerife.....	}	En 1. <sup>os</sup> de to-
Tamaymo, en Canarias.	} á Tenerife.....	}	En 1. <sup>os</sup> de to-
Tamazula (dos pueblos),	} á México.....	}	En 1. <sup>os</sup> de to-
en Nueva-España.....			
Tamazula (S. Juan de),	} á Veracruz.....	}	En 1. <sup>os</sup> de to-
en Nueva-España.....			
Tamazulapa (dos pue-	} á Veracruz.....	}	En 1. <sup>os</sup> de to-
blos), en Nueva-Espa-			
ña.....			
Tamazunchale, en Nue-	} á Veracruz.....	}	En 1. <sup>os</sup> de to-
va-España.....			
Tamazunchale, en Nue-	} á México.....	}	En 1. <sup>os</sup> de to-
va-España.....			
Tambapalla, en el Perú.	} á Lima.....	}	En 15 de to-



TA	Pueblos.	Caxas.	Expediciones.
Tambillo, en el Reyno de Chile.....	á Chile.....		En 15 de los segundos meses.
Tambillo, en el Reyno de Quito.....	á Quito.....		En 15 de los primeros meses.
Tambillo, en el Perú....	á Potosí.....		En 15 de los segundos meses.
Tambo, en el Reyno de Chile.....	á Chile.....		En 15 de los segundos meses.
Tambo (tres pueblos), en el Perú.....	á Lima.....		En 15 de todos los meses.
Tambo (quatro pueblos), en el Perú.....	á Potosí.....		En 15 de los segundos meses.
Tambo, en el Reyno de Quito.....	á Quito.....		En 15 de los primeros meses.
Tambobamba, en el Perú.....	á Potosí.....		En 15 de los segundos meses.
Tambo del Paraguay, en la América meridional.	á Buenos-Ayres.....		En 15 de los segundos meses.
Tambo-Pintado, en el Reyno de Quito.....	á Quito.....		En 15 de los primeros meses.
Tambo-Quemado, en el Perú.....	á Potosí.....		En 15 de los segundos meses.
Tambor (Cuesta del), en el Nuevo Reyno de Granada.....	á Cartagena.....		En 15 de los primeros meses.
Tambos, en el Perú.....	á Potosí.....		En 15 de los segundos meses.
Tame, en el Nuevo Reyno de Granada.....	á Cartagena.....		En 15 de los primeros meses.
Tames, en la Provincia de Venezuela.....	á Caracas.....		En 1. <sup>os</sup> de todos los meses, y en 15 de los 1. <sup>os</sup>



TA	<i>Pueblos.</i>	<i>Caxas.</i>	<i>Expediciones.</i>
Tamiahua, en Nueva-España.....	á México.....		En 1. <sup>os</sup> de todos los meses.
Taminango, en el Nuevo Reyno de Granada.....	á Cartagena....		En 15 de los primeros meses.
Tamisqui, en la América meridional.....	á Buenos-Ayres.....		En 15 de los segundos meses.
Tamitas, en Nueva-España.....	á Veracruz.....		En 1. <sup>os</sup> de todos los meses.
Tamitas, en Nueva-España.....	á México.....		En 1. <sup>os</sup> de todos los meses.
Tamoin, en Nueva-España.....	á Veracruz.....		En 1. <sup>os</sup> de todos los meses.
Tampagan, en Nueva-España.....	á Veracruz.....		En 1. <sup>os</sup> de todos los meses.
Tampamolón, en Nueva-España.....	á Veracruz.....		En 1. <sup>os</sup> de todos los meses.
Tampamolón, en Nueva-España.....	á México.....		En 1. <sup>os</sup> de todos los meses.
Tampasquil, en Nueva-España.....	á México.....		En 1. <sup>os</sup> de todos los meses.
Tampasquin, en Nueva-España.....	á Veracruz.....		En 1. <sup>os</sup> de todos los meses.
Tampiaguite, en el Perú.....	á Lima.....		En 15 de todos los meses.
Tampico (S. Luis de), en Nueva-España.....	á Veracruz.....		En 1. <sup>os</sup> de todos los meses.
Tampico (Provincia de), en Nueva-España.....	á Veracruz.....		En 1. <sup>os</sup> de todos los meses.
Tampico, en Nueva-España.....	á México.....		En 1. <sup>os</sup> de todos los meses.
Tampoan, en Nueva-España.....	á Veracruz.....		En 1. <sup>os</sup> de todos los meses.



TA	<i>Pueblos.</i>	<i>Caxas.</i>	<i>Expediciones.</i>
	Tamuya, en Nueva-Es-	} á México.....	{ En 1. <sup>os</sup> de to-
	paña.....		
	Tana, en el Perú.....	á Potosí.....	{ En 15 de los
			{ segundos meses.
	Tanabo, en la Isla de	} á la Havana....	{ En 1. <sup>os</sup> de to-
	Cuba.....		
	Tanaco (Sta. Cruz de),	} á México.....	{ En 1. <sup>os</sup> de to-
	en Nueva-España.....		
	Tanaco (S. Miguel de),	} á México.....	{ En 1. <sup>os</sup> de to-
	en Nueva-España.....		
	Tanacocha, en el Perú..	á Lima.....	{ En 15 de to-
			{ dos los meses.
	Tanapatepec, en Nue-	} á Veracruz.....	{ En 1. <sup>os</sup> de to-
	va-España.....		
	Tancaca, en Nueva-Es-	} á Veracruz.....	{ En 1. <sup>os</sup> de to-
	paña.....		
	Tancale, en Nueva-Es-	} á Veracruz.....	{ En 1. <sup>os</sup> de to-
	paña.....		
	Tancambuitzo, en Nue-	} á México.....	{ En 1. <sup>os</sup> de to-
	va-España.....		
	Tancanhuichi, en Nue-	} á Veracruz.....	{ En 1. <sup>os</sup> de to-
	va-España.....		
	Tancanhuitz, en Nue-	} á México.....	{ En 1. <sup>os</sup> de to-
	va-España.....		
	Tancara, en el Perú.....	á Potosí.....	{ En 15 de los
			{ segundos meses.
	Tanchanaco, en Nueva-	} á Veracruz.....	{ En 1. <sup>os</sup> de to-
	España.....		
	Tanche, en Nueva-Es-	} á Veracruz.....	{ En 1. <sup>os</sup> de to-
	paña.....		
	Tanchoy, en Nueva-Es-	} á Veracruz.....	{ En 1. <sup>os</sup> de to-
	paña.....		



<i>TA</i>	<i>Pueblos.</i>	<i>Caxas.</i>	<i>Expediciones.</i>
	Tancur, en el Perú.....	á Lima.....	{ En 15 de todos los meses.
	Tancuylabo, en Nueva-España.....	á Veracruz.....	{ En 1. <sup>os</sup> de todos los meses.
	Tandag, en Filipinas....	á México.....	{ En 1. <sup>os</sup> de todos los meses.
	Taneplanta, en Nueva-España.....	á México.....	{ En 1. <sup>os</sup> de todos los meses.
	Tanga, en el Reyno de Quito.....	á Quito.....	{ En 15 de los primeros meses.
	Tangascucal, en el Perú.	á Potosí.....	{ En 15 de los segundos meses.
	Tanganziquaro, en Nueva-España.....	á México.....	{ En 1. <sup>os</sup> de todos los meses.
	Tango, en el Reyno de Chile.....	á Chile.....	{ En 15 de los segundos meses.
	Tangor, en el Perú.....	á Lima.....	{ En 15 de todos los meses.
	Tanglotango, en Nueva-España.....	á Veracruz.....	{ En 1. <sup>os</sup> de todos los meses.
	Tangua, en el Nuevo Reyno de Granada.....	á Cartagena.....	{ En 15 de los primeros meses.
	Tangualo, en el Reyno de Quito.....	á Quito.....	{ En 15 de los primeros meses.
	Tanicuchi, en el Reyno de Quito.....	á Quito.....	{ En 15 de los primeros meses.
	Tanjuco, en Nueva-España.....	á Veracruz.....	{ En 1. <sup>os</sup> de todos los meses.
	Tanlacrín, en Nueva-España.....	á México.....	{ En 1. <sup>os</sup> de todos los meses.
	Tanlacun, en Nueva-España.....	á México.....	{ En 1. <sup>os</sup> de todos los meses.



TA	Pueblos.	Caxas.	Expediciones.
	Tanlagua, en el Reyno de Quito.....	á Quito.....	{ En 15 de los primeros meses.
	Tanlocon, en Nueva-España.....	á Veracruz.....	{ En 1. <sup>os</sup> de todos los meses.
	Tanos, en Nueva-España.....	á México.....	{ En 1. <sup>os</sup> de todos los meses.
	Tanquayalab, en Nueva-España.....	á Veracruz.....	{ En 1. <sup>os</sup> de todos los meses.
	Tanquayalab, en Nueva-España.....	á México.....	{ En 1. <sup>os</sup> de todos los meses.
	Tanque, en Canarias.....	á Tenerife.....	{ En 1. <sup>os</sup> de todos los meses.
	Tanqui, en el Perú.....	á Potosí.....	{ En 15 de los segundos meses.
	Tanqui, en el Perú.....	á Lima.....	{ En 15 de todos los meses.
	Tanqui, en Chile.....	á Chile.....	{ En 15 de los segundos meses.
	Tanquian, en Nueva-España.....	á Veracruz.....	{ En 1. <sup>os</sup> de todos los meses.
	Tanquiuche (Santiago de), en Nueva-España.....	á Veracruz.....	{ En 1. <sup>os</sup> de todos los meses.
	Tansúche, en Nueva-España.....	á México.....	{ En 1. <sup>os</sup> de todos los meses.
	Tantamayo, en el Perú.....	á Lima.....	{ En 15 de todos los meses.
	Tantec, en Nueva-España.....	á Veracruz.....	{ En 1. <sup>os</sup> de todos los meses.
	Tantima (S. Juan de), en Nueva-España.....	á Veracruz.....	{ En 1. <sup>os</sup> de todos los meses.
	Tantima, en Nueva-España.....	á México.....	{ En 1. <sup>os</sup> de todos los meses.



TA	Pueblos.	Caxas.	Expediciones.
	Tantoyuca, en Nueva-España.....	á Veracruz.....	{ En 1. <sup>os</sup> de todos los meses.
	Tantoyuca, en Nueva-España.....	á México.....	{ En 1. <sup>os</sup> de todos los meses.
	Tanxipa, en Nueva-España.....	á Veracruz.....	{ En 1. <sup>os</sup> de todos los meses.
	Tanzitaro y Pinzandaro, en Nueva-España.....	á México.....	{ En 1. <sup>os</sup> de todos los meses.
	Tanzozob, en Nueva-España.....	á Veracruz.....	{ En 1. <sup>os</sup> de todos los meses.
	Taos (S. Gerónimo de), en Nueva-España.....	á Veracruz.....	{ En 1. <sup>os</sup> de todos los meses.
	Tapac, en Nueva-España.....	á Veracruz.....	{ En 1. <sup>os</sup> de todos los meses.
	Tapacari, en el Perú.....	á Potosí.....	{ En 15 de los segundos meses.
	Tapacric, en el Perú.....	á Potosí.....	{ En 15 de los segundos meses.
	Tapairihua, en el Perú.....	á Potosí.....	{ En 15 de los segundos meses.
	Tapalaga, en Nueva-España.....	á Veracruz.....	{ En 1. <sup>os</sup> de todos los meses.
	Tapalguapa, en Nueva-España.....	á Veracruz.....	{ En 1. <sup>os</sup> de todos los meses.
	Tapanaca, en el Nuevo Reyno de Granada.....	á Cartagena.....	{ En 15 de los primeros meses.
	Tapanatepec, en Nueva-España.....	á Veracruz.....	{ En 1. <sup>os</sup> de todos los meses.
	Tapanzaqueco, en Nueva-España.....	á Veracruz.....	{ En 1. <sup>os</sup> de todos los meses.
	Tapaoy, en Nueva-España.....	á México.....	{ En 1. <sup>os</sup> de todos los meses.



TA	Pueblos.	Caxas.	Expediciones.
	Tapaquire, en la Guayana.....	á Caracas.....	En 1. <sup>os</sup> de todos los meses, y en 15 de los primeros.
	Tapay, en el Perú.....	á Potosí.....	En 15 de los segundos meses.
	Tapaya, en el Perú.....	á Lima.....	En 15 de todos los meses.
	Tapayula (S. Francisco de), en Nueva-España..	á México.....	En 1. <sup>os</sup> de todos los meses.
	Tapia, en el Nuevo Reyno de Granada.....	á Cartagena.....	En 15 de los primeros meses.
	Tapia, en la América meridional.....	á Buenos-Ayres.....	En 15 de los segundos meses.
	Tapia, en la Guayana..	á Caracas.....	En 1. <sup>os</sup> de todos los meses, y en 15 de los primeros.
	Tapilula, en Nueva-España.....	á Veracruz.....	En 1. <sup>os</sup> de todos los meses.
	Tapitay, en la América meridional.....	á Buenos-Ayres.....	En 15 de los segundos meses.
	Tapocalma, en el Reyno de Chile.....	á Chile.....	En 15 de los segundos meses.
	Tapocaya, en el Perú...	á Potosí.....	En 15 de los segundos meses.
	Taporo, en Venezuela..	á Caracas.....	En 1. <sup>os</sup> de todos los meses, y en 15 de los primeros.
	Tapú (dos pueblos), en el Perú.....	á Lima.....	En 15 de todos los meses.



TA	Pueblos.	Caxas.	Expediciones.
	Tapuregeren, en Cumana.....	á Caracas.....	{ En 1. <sup>os</sup> de todos los meses, y en 15 de los primeros.
	Taquari, en la América meridional.....	á Buenos-Ayres.....	{ En 15 de los segundos meses.
	Taquia, en el Perú.....	á Lima.....	{ En 15 de todos los meses.
	Taquia, en Nueva-España.....	á México.....	{ En 1. <sup>os</sup> de todos los meses.
	Taquilpon, en el Perú.....	á Lima.....	{ En 15 de todos los meses.
	Tarabon, en Nueva-España.....	á México.....	{ En 1. <sup>os</sup> de todos los meses.
	Tarabuco, en el Perú... ..	á Potosí.....	{ En 15 de los segundos meses.
	Taraco, en el Perú.....	á Potosí.....	{ En 15 de los segundos meses.
	Taragua (Puerto), en Cuba.....	á la Havana.....	{ En 1. <sup>os</sup> de todos los meses.
	Tarahomares, en Nueva-España.....	á Veracruz.....	{ En 1. <sup>os</sup> de todos los meses.
	Taraita, en el Perú.....	á Potosí.....	{ En 15 de los segundos meses.
	Tarapaca, en el Perú....	á Lima.....	{ En 15 de todos los meses.
	Tarapaya, en el Perú... ..	á Potosí.....	{ En 15 de los segundos meses.
	Tarasquillo, en Nueva-España.....	á México.....	{ En 1. <sup>os</sup> de todos los meses.
	Tarata (dos pueblos), en el Perú.....	á Potosí.....	{ En 15 de los segundos meses.



TA	Pueblos.	Caxas.	Expediciones.
	Tarata, en el Perú.....	á Lima.....	{ En 15 de todos los meses.
	Taraumara (Provincia), en Nueva-España.....	} á México.....	{ En 1. <sup>os</sup> de todos los meses.
	Taray, en el Perú.....	á Potosí.....	{ En 15 de los segundos meses.
	Taraza, en el Nuevo Reyno de Granada.....	} á Cartagena....	{ En 15 de los primeros meses.
	Taregero (S. Francisco de), en Nueva-España.	} á México.....	{ En 1. <sup>os</sup> de todos los meses.
	Tareguato, en Nueva- España.....	} á México.....	{ En 1. <sup>os</sup> de todos los meses.
	Taretan, en Nueva-Es- paña.....	} á México.....	{ En 1. <sup>os</sup> de todos los meses.
	Targea (Real), en Nue- va-España.....	} á México.....	{ En 1. <sup>os</sup> de todos los meses.
	Taria, en Venezuela....	á Caracas.....	{ En 1. <sup>os</sup> de todos los meses, y en 15 de los primeros.
	Taria, en Nueva-Espa- ña.....	} á Veracruz.....	{ En 1. <sup>os</sup> de todos los meses.
	Tariba (Ntra. Sra. de), en Venezuela.....	} á Caracas.....	{ En 1. <sup>os</sup> de todos los meses, y en 15 de los primeros.
	Tarifa, en Venezuela... .....	á Caracas.....	{ En 1. <sup>os</sup> de todos los meses, y en 15 de los primeros.
	Tarija, en la América meridional.....	} á Buenos-Ay- res.....	{ En 15 de los segundos meses.



TA	Pueblos.	Caxas.	Expediciones.
Tarija,	en el Perú.....	á Potosí.....	{ En 15 de los segundos meses.
Tarimangacho,	en Nueva-España.....	á México.....	{ En 1. <sup>os</sup> de todos los meses.
Tarimbaro (S. Miguel de),	en Nueva-España.	á México.....	{ En 1. <sup>os</sup> de todos los meses.
Tarimbo,	en Nueva-España.....	á México.....	{ En 1. <sup>os</sup> de todos los meses.
Tarma (Provincia de),	en el Perú.....	á Lima.....	{ En 15 de todos los meses.
Tarmas,	en Venezuela.	á Caracas.....	{ En 1. <sup>os</sup> de todos los meses, y en 15 de los primeros.
Tarquino (Puerto de),	en Cuba.....	á la Havana....	{ En 1. <sup>os</sup> de todos los meses.
Tarragona,	en Cumaná.	á Caracas.....	{ En 1. <sup>os</sup> de todos los meses, y en 15 de los primeros.
Tarria,	en el Nuevo Reyno de Granada.....	á Cartagena....	{ En 15 de los primeros meses.
Taruco (S. Juan de),	en Cuba.....	á la Havana....	{ En 1. <sup>os</sup> de todos los meses.
Tasacorte,	en las Islas Canarias.....	á Canarias.....	{ En 1. <sup>os</sup> de todos los meses.
Tasco (Provincia de),	en Nueva-España.....	á México.....	{ En 1. <sup>os</sup> de todos los meses.
Tasco (Pueblo del),	en Nueva-España.....	á México.....	{ En 1. <sup>os</sup> de todos los meses.
Tasco,	en el Nuevo Reyno de Granada.....	á Cartagena....	{ En 15 de los primeros meses.



TA	Pueblos.	Caxas.	Expediciones.
Tasquillo,	en Nueva-España.....	á México.....	{ En 1. <sup>os</sup> de todos los meses.
Tasuaya,	en el Perú... ..	á Potosí.....	{ En 15 de los segundos meses.
Tatasi,	en la América meridional.....	á Buenos-Ayres.....	{ En 15 de los segundos meses.
Tatay,	en Filipinas.....	á México.....	{ En 1. <sup>os</sup> de todos los meses.
Tatique,	en Nueva-España.....	á Veracruz.....	{ En 1. <sup>os</sup> de todos los meses.
Tauca,	en el Perú.....	á Lima.....	{ En 15 de todos los meses.
Taucho,	en Canarias....	á Tenerife.....	{ En 1. <sup>os</sup> de todos los meses.
Taulcon,	en Nueva-España.....	á México.....	{ En 1. <sup>os</sup> de todos los meses.
Tauli,	en el Perú.....	á Potosí.....	{ En 15 de los segundos meses.
Tauli,	en el Perú.....	á Lima.....	{ En 15 de todos los meses.
Taupá,	en el Perú.....	á Potosí.....	{ En 15 de los segundos meses.
Taupá,	en el Perú.....	á Lima.....	{ En 15 de todos los meses.
Tauricampa,	en el Perú.	á Lima.....	{ En 15 de todos los meses.
Tauricato (Sta. Ana de),	en Nueva-España.....	á México.....	{ En 1. <sup>os</sup> de todos los meses.
Taurisma,	en el Perú... ..	á Potosí.....	{ En 15 de los segundos meses.
Taurisma,	en el Perú... ..	á Lima.....	{ En 15 de todos los meses.



<i>TA</i>	<i>Pueblos.</i>	<i>Caxas.</i>	<i>Expediciones.</i>
Tausa,	en el Nuevo Reyno de Granada.....	á Cartagena.....	{ En 15 de los primeros meses.
Tausin,	en el Perú.....	á Lima.....	{ En 15 de todos los meses.
Tautaranche,	en el Perú.	á Lima.....	{ En 15 de todos los meses.
Taxa (Puerto),	en Cuba.....	á la Havana....	{ En 1. <sup>os</sup> de todos los meses.
Taxase,	en la Isla del Hierro.....	á Canarias.....	{ En 1. <sup>os</sup> de todos los meses.
Taxase Baxo,	en la Isla del Hierro.....	á Canarias.....	{ En 1. <sup>os</sup> de todos los meses.
Taximalac,	en Nueva-España.....	á Veracruz.....	{ En 1. <sup>os</sup> de todos los meses.
Taximaroa,	en Nueva-España.....	á México.....	{ En 1. <sup>os</sup> de todos los meses.
Taxisco,	en Nueva-España.....	á Veracruz.....	{ En 1. <sup>os</sup> de todos los meses.
Taxitla,	en Nueva-España.....	á Veracruz.....	{ En 1. <sup>os</sup> de todos los meses.
Taxma,	en el Perú.....	á Potosí.....	{ En 15 de los segundos meses.
Taya,	en el Perú.....	á Potosí.....	{ En 15 de los segundos meses.
Tayabamba,	en el Perú.	á Lima.....	{ En 15 de todos los meses.
Tayabas,	en Filipinas...	á México.....	{ En 1. <sup>os</sup> de todos los meses.
Tayegua,	en el Nuevo Reyno de Granada.....	á Cartagena....	{ En 15 de los primeros meses.
Tazabuco,	en Nueva-España.....	á Veracruz.....	{ En 1. <sup>os</sup> de todos los meses.



TE      *Pueblos.*      *Caxas.*      *Expediciones.*

---

Tazco, en Nueva-España..... } á México..... { En 1.<sup>os</sup> de todos los meses.

## T E

Teacalco, en Nueva-España..... } á México..... { En 1.<sup>os</sup> de todos los meses.

Teanquistengo, en Nueva-España..... } á Veracruz..... { En 1.<sup>os</sup> de todos los meses.

Tecali (Provincia), en Nueva-España..... } á Veracruz..... { En 1.<sup>os</sup> de todos los meses.

Tecaltitlan (Santiago de), en Nueva-España..... } á México..... { En 1.<sup>os</sup> de todos los meses.

Tecaltitlan (Asuncion de), en Nueva-España..... } á Veracruz..... { En 1.<sup>os</sup> de todos los meses.

Tecamac, en Nueva-España..... } á México..... { En 1.<sup>os</sup> de todos los meses.

Tecamachalco, en Nueva-España..... } á Veracruz..... { En 1.<sup>os</sup> de todos los meses.

Tecaxic, en Nueva-España..... } á México..... { En 1.<sup>os</sup> de todos los meses.

Tecaxtepec, en Nueva-España..... } á México..... { En 1.<sup>os</sup> de todos los meses.

Tecchoncho (S. Miguel de), en Nueva-España..... } á Veracruz..... { En 1.<sup>os</sup> de todos los meses.

Techalutla, en Nueva-España..... } á México..... { En 1.<sup>os</sup> de todos los meses.

Techo (ó Texo), en el Nuevo Reyno de Granada..... } á Cartagena.... { En 15 de los primeros meses.

Tecia, en Nueva-España..... } á México..... { En 1.<sup>os</sup> de todos los meses.

Tecicapam, en Nueva-España..... } á México..... { En 1.<sup>os</sup> de todos los meses.



<i>TE</i>	<i>Pueblos.</i>	<i>Caxas.</i>	<i>Expediciones.</i>
	Tecla (Sta.), en la América meridional.....	á Buenos-Ayres.....	En 15 de los segundos meses.
	Tecoaloya, en Nueva-España.....	á México.....	En 1. <sup>os</sup> de todos los meses.
	Tecoantepec (ó Tehuantepec), en Nueva-España .....	á Veracruz.....	En 1. <sup>os</sup> de todos los meses.
	Tecocuilco, en Nueva-España.....	á Veracruz.....	En 1. <sup>os</sup> de todos los meses.
	Tecomahuaca, en Nueva-España.....	á México.....	En 1. <sup>os</sup> de todos los meses.
	Tecomán, en Nueva-España.....	á México.....	En 1. <sup>os</sup> de todos los meses.
	Tecomastlahuaca, en Nueva-España.....	á Veracruz.....	En 1. <sup>os</sup> de todos los meses.
	Tecolmaloya (S. Miguel de), en Nueva-España.....	á México.....	En 1. <sup>os</sup> de todos los meses.
	Tecolotepec (Santiago de), en Nueva-España.....	á Veracruz.....	En 1. <sup>os</sup> de todos los meses.
	Tecolotlan, en Nueva-España.....	á México.....	En 1. <sup>os</sup> de todos los meses.
	Tecomatlan, en Nueva-España.....	á México.....	En 1. <sup>os</sup> de todos los meses.
	Tecominuacan, en Nueva-España.....	á México.....	En 1. <sup>os</sup> de todos los meses.
	Tecorepa (ó Ticoripa), en Nueva-España.....	á México.....	En 1. <sup>os</sup> de todos los meses.
	Tecoriona, en Nueva-España.....	á México.....	En 1. <sup>os</sup> de todos los meses.
	Tecoutla (Santiago de), en Nueva-España.....	á Veracruz.....	En 1. <sup>os</sup> de todos los meses.



<i>TE. Pueblos.</i>	<i>Caxas.</i>	<i>Expediciones.</i>
Tecoutzatlá, en Nueva-España.....	á México.....	En 1. <sup>os</sup> de todos los meses.
Tecoautla, en Nueva-España.....	á México.....	En 1. <sup>os</sup> de todos los meses.
Tecpaco, en Nueva-España.....	á México.....	En 1. <sup>os</sup> de todos los meses.
Tecpan, en Nueva-España.....	á México.....	En 1. <sup>os</sup> de todos los meses.
Tecpatitlan, en Nueva-España.....	á México.....	En 1. <sup>os</sup> de todos los meses.
Tecpatlan, en Nueva-España.....	á Veracruz.....	En 1. <sup>os</sup> de todos los meses.
Tecualmes, en Nueva-España.....	á México.....	En 1. <sup>os</sup> de todos los meses.
Tecualtichi, en Nueva-España.....	á México.....	En 1. <sup>os</sup> de todos los meses.
Teculuta, en Nueva-España.....	á Veracruz.....	En 1. <sup>os</sup> de todos los meses.
Tegualemu, en Chile..	á Chile.....	En 15 de los segundos meses.
Tegina, en Canarias.....	á Tenerife.....	En 1. <sup>os</sup> de todos los meses.
Teguas, en el Nuevo Reyno de Granada.....	á Cartagena.....	En 15 de los primeros meses.
Tegucipalpa, en Nueva-España.....	á Veracruz.....	En 1. <sup>os</sup> de todos los meses.
Tegue, en el Nuevo Reyno de Granada.....	á Cartagena.....	En 15 de los primeros meses.
Tegueco, en Nueva-España.....	á México.....	En 1. <sup>os</sup> de todos los meses.
Tegueste el Nuevo y el Borgoñon, en Canarias.	á Tenerife.....	En 1. <sup>os</sup> de todos los meses.



TE	Pueblos.	Caras.	Expediciones.
	Tegueste, en Canarias..	á Tenerife.....	{ En 1. <sup>os</sup> de todos los meses.
	Teguire, en Canarias....	á Canarias .....	{ En 1. <sup>os</sup> de todos los meses.
	Teguise, idem, en la de Lanzarote.....	á Canarias.....	{ En 1. <sup>os</sup> de todos los meses.
	Teguisnao (Santiago de), en Nueva-España.	á México.....	{ En 1. <sup>os</sup> de todos los meses.
	Tehuacan de las Granadas, en Nueva-España.	á Veracruz.....	{ En 1. <sup>os</sup> de todos los meses.
	Tehuacan (Ciudad), en Nueva-España.....	á Veracruz.....	{ En 1. <sup>os</sup> de todos los meses.
	Tehuantepec, en Nueva-España.....	á Veracruz.....	{ En 1. <sup>os</sup> de todos los meses.
	Tehuaustitlan, en Nueva-España.....	á Veracruz.....	{ En 1. <sup>os</sup> de todos los meses.
	Tehuehuetla, en Nueva-España.....	á México.....	{ En 1. <sup>os</sup> de todos los meses.
	Tehuettlan, en Nueva-España.....	á México.....	{ En 1. <sup>os</sup> de todos los meses.
	Tehuilotepic, en Nueva-España.....	á México.....	{ En 1. <sup>os</sup> de todos los meses.
	Tehuisnao (Santiago de), en Nueva-España.....	á México.....	{ En 1. <sup>os</sup> de todos los meses.
	Tehuixtla, en Nueva-España.....	á México.....	{ En 1. <sup>os</sup> de todos los meses.
	Tehusitlan, en Nueva-España.....	á México.....	{ En 1. <sup>os</sup> de todos los meses.
	Tejar, en Nueva-España.....	á Veracruz.....	{ En 1. <sup>os</sup> de todos los meses.
	Tejera, en Canarias.....	á la Gran Canaria.....	{ En 1. <sup>os</sup> de todos los meses.



<i>TE</i>	<i>Pueblos.</i>	<i>Caxas.</i>	<i>Expediciones.</i>
	Tela, en Yucatan.....	á Campeche ...	En 1. <sup>os</sup> de todos los meses.
	Telde (ó Tede), en Caxnarias.....	á la Gran Caxnaria.....	En 1. <sup>os</sup> de todos los meses.
	Telembi (S. Luis de), en el Nuevo Reyno de Granada.....	á Cartagena.....	En 15 de los primeros meses.
	Telipan, en Nueva-España.....	á Veracruz.....	En 1. <sup>os</sup> de todos los meses.
	Teloloapan, en Nueva-España.....	á México.....	En 1. <sup>os</sup> de todos los meses.
	Teltitlan (S. Pedro de), en Nueva-España.....	á México.....	En 1. <sup>os</sup> de todos los meses.
	Temacapulin, en Nueva-España.....	á México.....	En 1. <sup>os</sup> de todos los meses.
	Temalac, en Nueva-España.....	á Veracruz.....	En 1. <sup>os</sup> de todos los meses.
	Temalacinco, en Nueva-España.....	á Veracruz.....	En 1. <sup>os</sup> de todos los meses.
	Temamatla (San Juan de), en Nueva-España.....	á México.....	En 1. <sup>os</sup> de todos los meses.
	Temaxcala (S. Baltasar de), en Nueva-España.....	á Veracruz.....	En 1. <sup>os</sup> de todos los meses.
	Temaxcalapa, en Nueva-España.....	á Veracruz.....	En 1. <sup>os</sup> de todos los meses.
	Temaxcalapa (S. Francisco de), en Nueva-España.....	á México.....	En 1. <sup>os</sup> de todos los meses.
	Temascaltepec (del Valle), en Nueva-España.....	á México.....	En 1. <sup>os</sup> de todos los meses.



TE	Pueblos.	Caxas.	Expediciones.
	Temascaltepec (Reales de), en Nueva-España.	á México.....	{ En 1. <sup>os</sup> de todos los meses.
	Temascaltzingo (S. Miguel de), en Nueva-España.....	á México.....	{ En 1. <sup>os</sup> de todos los meses.
	Temastian, en Nueva-España.....	á México.....	{ En 1. <sup>os</sup> de todos los meses.
	Tembio, en el Nuevo Reyno de Granada.....	á Cartagena....	{ En 15 de los primeros meses.
	Temeachi, en Nueva-España.....	á México.....	{ En 1. <sup>os</sup> de todos los meses.
	Temilolocan (Magdalena de), en Nueva-España.....	á Veracruz.....	{ En 1. <sup>os</sup> de todos los meses.
	Temoaque, en Nueva-España.....	á México.....	{ En 1. <sup>os</sup> de todos los meses.
	Temoaya, en Nueva-España.....	á México.....	{ En 1. <sup>os</sup> de todos los meses.
	Temoris, en Nueva-España.....	á México.....	{ En 1. <sup>os</sup> de todos los meses.
	Temosochi, en Nueva-España.....	á México.....	{ En 1. <sup>os</sup> de todos los meses.
	Temoya (Santiago de), en Nueva-España.....	á México.....	{ En 1. <sup>os</sup> de todos los meses.
	Templantale, en Nueva-España.....	á Veracruz.....	{ En 1. <sup>os</sup> de todos los meses.
	Tempoal, en Nueva-España.....	á Veracruz.....	{ En 1. <sup>os</sup> de todos los meses.
	Tempoal, en Nueva España.....	á México.....	{ En 1. <sup>os</sup> de todos los meses.
	Temuime, en Lanzarote.....	á Canarias.....	{ En 1. <sup>os</sup> de todos los meses.



TE	Pueblos.	Caxas.	Expediciones.
Ten,	en el Nuevo Reyno de Granada.....	á Cartagena....	{ En 15 de los primeros meses.
Tena (Sta. Rosa de), en el Nuevo Reyno de Granada.....		á Cartagena....	{ En 15 de los primeros meses.
Tena (S. Juan de), en el Reyno de Quito.....		á Quito.....	{ En 15 de los primeros meses.
Tenabo, en Yucatan.....		á Campeche....	{ En 1. <sup>os</sup> de todos los meses.
Tenacingo, en Nueva-España.....		á México.....	{ En 1. <sup>os</sup> de todos los meses.
Tenal, en Yucatan.....		á Campeche....	{ En 1. <sup>os</sup> de todos los meses.
Tenalucan, en Nueva-España.....		á México.....	{ En 1. <sup>os</sup> de todos los meses.
Tenamazapa, en Nueva-España.....		á México.....	{ En 1. <sup>os</sup> de todos los meses.
Tenamazatlan, en Nueva-España.....		á México.....	{ En 1. <sup>os</sup> de todos los meses.
Tenampa (S. Francisco de), en Nueva-España.		á Veracruz.....	{ En 1. <sup>os</sup> de todos los meses.
Tenango del Valle, en Nueva-España.....		á México.....	{ En 1. <sup>os</sup> de todos los meses.
Tenango del Rio, en Nueva-España.....		á México.....	{ En 1. <sup>os</sup> de todos los meses.
Tenango (cinco pueblos), en Nueva-España.....		á Veracruz.....	{ En 1. <sup>os</sup> de todos los meses.
Tenango (tres pueblos), en Nueva-España.....		á México.....	{ En 1. <sup>os</sup> de todos los meses.
Tenantitlan (San Juan de), en Nueva-España.....		á México.....	{ En 1. <sup>os</sup> de todos los meses.



<i>TE</i>	<i>Pueblos.</i>	<i>Caxas.</i>	<i>Expediciones.</i>
	Tenancingo, en Nueva-España.....	á México.....	En 1. <sup>os</sup> de todos los meses.
	Tenancingo, en Nueva-España.....	á Veracruz.....	En 1. <sup>os</sup> de todos los meses.
	Tenapatepec, en Nueva-España.....	á Veracruz.....	En 1. <sup>os</sup> de todos los meses.
	Tenayuca, en Nueva-España.....	á México.....	En 1. <sup>os</sup> de todos los meses.
	Tencoa, en Nueva-España.....	á Veracruz.....	En 1. <sup>os</sup> de todos los meses.
	Tenene, en la América meridional.....	á Buenos-Ayres.....	En 15 de los segundos meses.
	Tenerife (Sta. Cruz de), C. y P., en las Islas Canarias, y una de ellas.....	á Tenerife.....	En 1. <sup>os</sup> de todos los meses.
	Tenerife (Villa de), en el Nuevo Reyno de Granada.....	á Cartagena.....	En 15 de los primeros meses.
	Tenerife (S. Carlos de), en la Isla Española.....	á Sto. Domingo.....	En 1. <sup>os</sup> de todos los meses.
	Tenexapa, en Nueva-España.....	á Veracruz.....	En 1. <sup>os</sup> de todos los meses.
	Tenexcalco (S. Nicolas de), en Nueva-España.....	á Veracruz.....	En 1. <sup>os</sup> de todos los meses.
	Tenexco, en Nueva-España.....	á México.....	En 1. <sup>os</sup> de todos los meses.
	Tenexpa (Sta. María de), en Nueva-España.....	á Veracruz.....	En 1. <sup>os</sup> de todos los meses.
	Tenextitlan, en Nueva-España.....	á México.....	En 1. <sup>os</sup> de todos los meses.



Tenextlatiloyan (S. Miguel de), en Nueva-España.....	} á México.....	{ En 1. <sup>os</sup> de todos los meses.
Tenezacatan, en Nueva-España.....	} á Veracruz.....	{ En 1. <sup>os</sup> de todos los meses.
Tenoi, en el Nuevo Reyno de Granada.....	} á Cartagena....	{ En 15 de los primeros meses.
Tenjo, en el Nuevo Reyno de Granada.....	} á Cartagena....	{ En 15 de los primeros meses.
Teno, en Canarias.....	á Tenerife.....	{ En 1. <sup>os</sup> de todos los meses.
Tensa, en el Nuevo Reyno de Granada.....	} á Cartagena....	{ En 15 de los primeros meses.
Tentitlan, en Nueva-España.....	} á México.....	{ En 1. <sup>os</sup> de todos los meses.
Teocalzinco, en Nueva-España.....	} á México.....	{ En 1. <sup>os</sup> de todos los meses.
Teocuilco, en Nueva-España.....	} á Veracruz.....	{ En 1. <sup>os</sup> de todos los meses.
Teocuitlan, en Nueva-España.....	} á México.....	{ En 1. <sup>os</sup> de todos los meses.
Teoxomulco, en Nueva-España.....	} á México.....	{ En 1. <sup>os</sup> de todos los meses.
Teocuclapa, en Nueva-España.....	} á México.....	{ En 1. <sup>os</sup> de todos los meses.
Teococuilco, en Nueva-España.....	} á México.....	{ En 1. <sup>os</sup> de todos los meses.
Teoloachi, en Nueva-España.....	} á México.....	{ En 1. <sup>os</sup> de todos los meses.
Teololopan (Sta. María de), en Nueva-España.....	} á Mexico.....	{ En 1. <sup>os</sup> de todos los meses.



TE	<i>Pueblos.</i>	<i>Caxas.</i>	<i>Expediciones.</i>
Teoloyucan, en Nueva-España.....	} á México.....		{ En 1. <sup>os</sup> de todos los meses.
Teopantlan, en Nueva-España.....	} á Veracruz.....		{ En 1. <sup>os</sup> de todos los meses.
Teopari, en Nueva-España.....	} á México.....		{ En 1. <sup>os</sup> de todos los meses.
Teopixca, en Nueva-España.....	} á Veracruz.....		{ En 1. <sup>os</sup> de todos los meses.
Teopuxco (Santa María de), en Nueva-España.	} á Veracruz.....		{ En 1. <sup>os</sup> de todos los meses.
Teopuzco, en Nueva-España.....	} á México.....		{ En 1. <sup>os</sup> de todos los meses.
Teotalco (S. Juan de), en Nueva-España.....	} á México.....		{ En 1. <sup>os</sup> de todos los meses.
Teotalco, en Nueva-España.....	} á Veracruz.....		{ En 1. <sup>os</sup> de todos los meses.
Teotepec, en Nueva-España.....	} á México.....		{ En 1. <sup>os</sup> de todos los meses.
Teotepeque, en Nueva-España.....	} á Veracruz.....		{ En 1. <sup>os</sup> de todos los meses.
Teotihuacan, en Nueva-España.....	} á México.....		{ En 1. <sup>os</sup> de todos los meses.
Teotihuacan (S. Juan de), en Nueva-España.....	} á México.....		{ En 1. <sup>os</sup> de todos los meses.
Teotongo, en Nueva-España.....	} á Veracruz.....		{ En 1. <sup>os</sup> de todos los meses.
Teozapotlan, en Nueva-España.....	} á Veracruz.....		{ En 1. <sup>os</sup> de todos los meses.
Teozaqualco, en Nueva-España.....	} á Veracruz.....		{ En 1. <sup>os</sup> de todos los meses.
Teozelco, en Nueva-España.....	} á Veracruz.....		{ En 1. <sup>os</sup> de todos los meses.



TE *Pueblos.* *Caxas.* *Expediciones.*

Teozintla, en Nueva-España.....	} á Veracruz.....	{ En 1. <sup>os</sup> de todos los meses.
Tepa, en Nueva-España.....	} á Veracruz ó á México.....	{ En 1. <sup>os</sup> de todos los meses.
Tepache, en Nueva-España.....	} á México.....	{ En 1. <sup>os</sup> de todos los meses.
Tepactepec, en Nueva-España.....	} á México.....	{ En 1. <sup>os</sup> de todos los meses.
Tepactitlan, en Nueva-España.....	} á México.....	{ En 1. <sup>os</sup> de todos los meses.
Tepalcatepec (S. Francisco de), en Nueva-España.....	} á México.....	{ En 1. <sup>os</sup> de todos los meses.
Tepalcatepec (S. Juan de), en Nueva-España.....	} á Veracruz.....	{ En 1. <sup>os</sup> de todos los meses.
Tepanatitlan, en Nueva-España.....	} á Veracruz.....	{ En 1. <sup>os</sup> de todos los meses.
Tepaneca, en Nueva-España.....	} á México.....	{ En 1. <sup>os</sup> de todos los meses.
Tepanguatemala, en Nueva-España.....	} á Veracruz.....	{ En 1. <sup>os</sup> de todos los meses.
Tepantepec (San Mateo de), en Nueva-España.....	} á Veracruz.....	{ En 1. <sup>os</sup> de todos los meses.
Tepantzinco, en Nueva-España.....	} á México.....	{ En 1. <sup>os</sup> de todos los meses.
Tepapayeca, en Nueva-España.....	} á Veracruz.....	{ En 1. <sup>os</sup> de todos los meses.
Tepeaca (Provincia), en Nueva-España.....	} á Veracruz.....	{ En 1. <sup>os</sup> de todos los meses.
Tepeaca (Ciudad), en Nueva-España.....	} á Veracruz.....	{ En 1. <sup>os</sup> de todos los meses.



TE	Pueblos.	Caxas.	Expediciones.
	Tepeacuilco, en Nueva-España.....	á México.....	En 1. <sup>os</sup> de todos los meses.
	Tepeapulco, en Nueva-España.....	á Veracruz.....	En 1. <sup>os</sup> de todos los meses.
	Tepeapulco, en Nueva-España.....	á México.....	En 1. <sup>os</sup> de todos los meses.
	Tepec, en Nueva-España.....	á México.....	En 1. <sup>os</sup> de todos los meses.
	Tepecuacuilco, en Nueva-España.....	á México.....	En 1. <sup>os</sup> de todos los meses.
	Tepeguanes (Sta. Catalina de), en Nueva-España.....	á México.....	En 1. <sup>os</sup> de todos los meses.
	Tepehuacan, en Nueva-España.....	á México.....	En 1. <sup>os</sup> de todos los meses.
	Tepehuacan (Santiago de), en Nueva-España.....	á México.....	En 1. <sup>os</sup> de todos los meses.
	Tepehue, en Nueva-España.....	á México.....	En 1. <sup>os</sup> de todos los meses.
	Tepemaxalco, en Nueva-España.....	á México.....	En 1. <sup>os</sup> de todos los meses.
	Tepenango, en Nueva-España.....	á México.....	En 1. <sup>os</sup> de todos los meses.
	Tepeque, en Nueva-España.....	á Veracruz.....	En 1. <sup>os</sup> de todos los meses.
	Tepesi de la Grana, en Nueva-España.....	á Veracruz.....	En 1. <sup>os</sup> de todos los meses.
	Tepestlahuaca, en Nueva-España.....	á Veracruz.....	En 1. <sup>os</sup> de todos los meses.
	Tepet, en Nueva-España.....	á México.....	En 1. <sup>os</sup> de todos los meses.



TE	Pueblos.	Caxas.	Expediciones.
Tepetates,	en Nueva-España.....	á México.....	En 1. <sup>os</sup> de todos los meses.
Tepetisqui,	en Nueva-España.....	á México.....	En 1. <sup>os</sup> de todos los meses.
Tepetistac,	en Nueva-España.....	á México.....	En 1. <sup>os</sup> de todos los meses.
Tepetistlan (S. Andres de),	en Nueva-España.	á México.....	En 1. <sup>os</sup> de todos los meses.
Tepetitlan,	en Nueva-España.....	á Veracruz. ....	En 1. <sup>os</sup> de todos los meses.
Tepetitlan,	en Nueva-España.....	á México.....	En 1. <sup>os</sup> de todos los meses.
Tepetizqui,	en Nueva-España.....	á México.....	En 1. <sup>os</sup> de todos los meses.
Tepetlacinco,	en Nueva-España.....	á Veracruz.....	En 1. <sup>os</sup> de todos los meses.
Tepetlacinco,	en Nueva-España.....	á México.....	En 1. <sup>os</sup> de todos los meses.
Tepetlan (San Antonio de),	en Nueva-España.	á Veracruz.....	En 1. <sup>os</sup> de todos los meses.
Tepetlata,	en Nueva-España.....	á México.....	En 1. <sup>os</sup> de todos los meses.
Tepetlatalco (S. Gerónimo de),	en Nueva-España.....	á México.....	En 1. <sup>os</sup> de todos los meses.
Tepetlastoc (Sta. María Magdalena de),	en Nueva-España.....	á México.....	En 1. <sup>os</sup> de todos los meses.
Tepetlatongo,	en Nueva-España.....	á Veracruz.....	En 1. <sup>os</sup> de todos los meses.
Tepetlaxco (S. Cristóbal de),	en Nueva-España.	á Veracruz.....	En 1. <sup>os</sup> de todos los meses.



TE	Pueblos.	Caxas.	Expediciones.
Tepetotutla,	en Nueva-España.....	á Veracruz.....	En 1. <sup>os</sup> de todos los meses.
Tepetuxpan (S. Esteban de),	en Nueva-España.....	á México.....	En 1. <sup>os</sup> de todos los meses.
Tepeuzila,	en Nueva-España.....	á México.....	En 1. <sup>os</sup> de todos los meses.
Tepexco,	en Nueva-España.....	á México.....	En 1. <sup>os</sup> de todos los meses.
Tepexcoquatro,	en Nueva-España.....	á México.....	En 1. <sup>os</sup> de todos los meses.
Tepexi del Rio,	en Nueva-España.....	á México.....	En 1. <sup>os</sup> de todos los meses.
Tepexi de la Seda,	en Nueva-España.....	á México.....	En 1. <sup>os</sup> de todos los meses.
Tepexic (Sta. María de),	en Nueva-España.....	á México.....	En 1. <sup>os</sup> de todos los meses.
Tepexillo,	en Nueva-España.....	á Veracruz.....	En 1. <sup>os</sup> de todos los meses.
Tepexoxuma,	en Nueva-España.....	á Veracruz.....	En 1. <sup>os</sup> de todos los meses.
Tepexoyuca (Asuncion de),	en Nueva-España.....	á México.....	En 1. <sup>os</sup> de todos los meses.
Tepexpan (Sta. María de),	en Nueva-España.....	á México.....	En 1. <sup>os</sup> de todos los meses.
Tepezimatlan,	en Nueva-España.....	á Veracruz.....	En 1. <sup>os</sup> de todos los meses.
Tepezitla,	en Nueva-España.....	á México.....	En 1. <sup>os</sup> de todos los meses.
Tepezontes,	en Nueva-España.....	á Veracruz.....	En 1. <sup>os</sup> de todos los meses.
Tepezozolco,	en Nueva-España.....	á México.....	En 1. <sup>os</sup> de todos los meses.



TE	Pueblos.	Caxas.	Expediciones.
Tepic,	en Nueva-España.....	á México.....	En 1. <sup>os</sup> de todos los meses.
Tepichitan,	en Nueva-España.....	á Veracruz.....	En 1. <sup>os</sup> de todos los meses.
Tepirú,	en la América meridional.....	á Buenos-Ayres.....	En 15 de los segundos meses.
Tepitongo,	en Nueva-España.....	á Veracruz.....	En 1. <sup>os</sup> de todos los meses.
Tepletatongo,	en Nueva-España.....	á Veracruz.....	En 1. <sup>os</sup> de todos los meses.
Tepocas,	en Nueva-España.....	á México.....	En 1. <sup>os</sup> de todos los meses.
Tepolula (S. Juan Tenango de),	en Nueva-España.....	á México.....	En 1. <sup>os</sup> de todos los meses.
Teponastla,	en Nueva-España.....	á México.....	En 1. <sup>os</sup> de todos los meses.
Teponastla (S. Juan de),	en Nueva-España.....	á Veracruz.....	En 1. <sup>os</sup> de todos los meses.
Tepopulan,	en Nueva-España.....	á México.....	En 1. <sup>os</sup> de todos los meses.
Tepotlan,	en Nueva-España.....	á México.....	En 1. <sup>os</sup> de todos los meses.
Tepoxcolula,	en Nueva-España.....	á Veracruz.....	En 1. <sup>os</sup> de todos los meses.
Tepoxcula,	en Nueva-España.....	á Veracruz.....	En 1. <sup>os</sup> de todos los meses.
Tepoxtlan,	en Nueva-España.....	á México.....	En 1. <sup>os</sup> de todos los meses.
Tepoxtlan,	en Nueva-España.....	á Veracruz.....	En 1. <sup>os</sup> de todos los meses.



TE	Pueblos.	Caxas.	Expediciones.
	Tepozcoluca, en Nueva-España.....	á Veracruz.....	En 1. <sup>os</sup> de todos los meses.
	Tepozotlan, en Nueva-España.....	á Veracruz.....	En 1. <sup>os</sup> de todos los meses.
	Tepozotlan, en Nueva-España.....	á México.....	En 1. <sup>os</sup> de todos los meses.
	Tepozozolco, en Nueva-España.....	á México.....	En 1. <sup>os</sup> de todos los meses.
	Tepozozuca, en Nueva-España.....	á México.....	En 1. <sup>os</sup> de todos los meses.
	Tepunahuasco, en Nueva-España.....	á México.....	En 1. <sup>os</sup> de todos los meses.
	Tequala, en Nueva-España.....	á México.....	En 1. <sup>os</sup> de todos los meses.
	Tequaltichi, en Nueva-España.....	á México.....	En 1. <sup>os</sup> de todos los meses.
	Tequaltitlan, en Nueva-España.....	á México.....	En 1. <sup>os</sup> de todos los meses.
	Tequanapa (S. Juan de), en Nueva-España.....	á Veracruz.....	En 1. <sup>os</sup> de todos los meses.
	Tequepec, en Nueva-España.....	á Veracruz.....	En 1. <sup>os</sup> de todos los meses.
	Tequepexpa, en Nueva-España.....	á México.....	En 1. <sup>os</sup> de todos los meses.
	Tequia (dos pueblos), en el Nuevo Reyno de Granada.....	á Cartagena.....	En 15 de los primeros meses.
	Tequila (ó Rio Hondo), en Nueva-España.....	á Veracruz.....	En 1. <sup>os</sup> de todos los meses.
	Tequilan (S. Pedro de), en Nueva-España.....	á Veracruz.....	En 1. <sup>os</sup> de todos los meses.



TE	Pueblos.	Caxas.	Expediciones.
	Tequisquiac (Santiago de), en Nueva-España.	á México.....	{ En 1. <sup>os</sup> de todos los meses.
	Tequisquiapan (Sta. María de), en Nueva-España.....	á México.....	{ En 1. <sup>os</sup> de todos los meses.
	Tequisquipa (S. Martín de), en Nueva-España.	á México.....	{ En 1. <sup>os</sup> de todos los meses.
	Tequisquitengo, en Nueva-España.....	á México.....	{ En 1. <sup>os</sup> de todos los meses.
	Tequisistepec (S. Miguel de), en Nueva-España.	á Veracruz.....	{ En 1. <sup>os</sup> de todos los meses.
	Tequisistepec (S. Pedro de), en Nueva-España.	á Veracruz.....	{ En 1. <sup>os</sup> de todos los meses.
	Tequisistlan (S. Bartolomé de), en Nueva-España.....	á México.....	{ En 1. <sup>os</sup> de todos los meses.
	Tequisistlan, en Nueva-España.....	á Veracruz.....	{ En 1. <sup>os</sup> de todos los meses.
	Tequisquinahuac (Santa María de), en Nueva-España.....	á México.....	{ En 1. <sup>os</sup> de todos los meses.
	Tequistlahuaca, en Nueva-España.....	á México.....	{ En 1. <sup>os</sup> de todos los meses.
	Tequiziapan (S. Miguel de), en Nueva-España.	á Veracruz.....	{ En 1. <sup>os</sup> de todos los meses.
	Terable (S. Rafael de), en el Nuevo Reyno de Granada.....	á Cartagena.....	{ En 15 de los primeros meses.
	Terama (dos pueblos), la Alta, Isla Baxa, en el Nuevo Reyno de Granada.....	á Cartagena.....	{ En 15 de los primeros meses.



TE	Pueblos.	Caxas.	Expediciones.
	Terecapi, en el Perú....	á Potosí.....	{ En 15 de los segundos meses.
	Teremendo, en Nueva-España.....	} á México.....	{ En 1. <sup>os</sup> de todos los meses.
	Terenate, en Nueva-España.....	} á México.....	{ En 1. <sup>os</sup> de todos los meses.
	Teresa (Sta.), en Nueva-España.....	} á México.....	{ En 1. <sup>os</sup> de todos los meses.
	Teresa (Sta.), en Venezuela.....	} á Caracas.....	{ En 1. <sup>os</sup> de todos los meses, y en 15 de los primeros.
	Teresa (Sta.), en el Reyno de Quito.....	} á Quito.....	{ En 15 de los primeros meses.
	Teresa (Sta.), en Maracaybo.....	} á Caracas.....	{ En 1. <sup>os</sup> de todos los meses, y en 15 de los 1. <sup>os</sup>
	Teresen, en Cumaná....	á Caracas.....	{ En 1. <sup>os</sup> de todos los meses, y en 15 de los 1. <sup>os</sup>
	Términos, en Yucatan.	á Campeche....	{ En 1. <sup>os</sup> de todos los meses.
	Ternera, en el Nuevo Reyno de Granada.....	} á Cartagena....	{ En 15 de los primeros meses.
	Teror, Terror, en Canarias.....	} á la Gran Canaria.....	{ En 1. <sup>os</sup> de todos los meses.
	Terrenafe, en el Perú...	á Lima.....	{ En 15 de todos los meses.
	Tescaliacac, en Nueva-España.....	} á México.....	{ En 1. <sup>os</sup> de todos los meses.
	Tesia, en Nueva-España.....	} á México.....	{ En 1. <sup>os</sup> de todos los meses.



Tesequite, en Lanzarote.....	} á Canarias.....	{ En 1. <sup>os</sup> de todos los meses.
Tesico ó Guati, en Nueva-España.....	} á México.....	{ En 1. <sup>os</sup> de todos los meses.
Tesistepec (S. Miguel de), en Nueva-España.	} á México.....	{ En 1. <sup>os</sup> de todos los meses.
Tesistlan, en Nueva-España.....	} á México.....	{ En 1. <sup>os</sup> de todos los meses.
Tesoro, en el Nuevo Reyno de Granada.....	} á Cartagena....	{ En 15 de los primeros meses.
Tesuque, en Nueva-España.....	} á México.....	{ En 1. <sup>os</sup> de todos los meses.
Teta, en el Nuevo Reyno de Granada.....	} á Cartagena....	{ En 15 de los primeros meses.
Tetecala (San Francisco de), en Nueva-España.	} á México.....	{ En 1. <sup>os</sup> de todos los meses.
Tetela del Volcan, en Nueva-España.....	} á México.....	{ En 1. <sup>os</sup> de todos los meses.
Tetela del Rio, en Nueva-España.....	} á México.....	{ En 1. <sup>os</sup> de todos los meses.
Tetela (S. Gaspar de), en Nueva-España.....	} á México.....	{ En 1. <sup>os</sup> de todos los meses.
Tetela (Sta. María de), en Nueva-España.....	} á México.....	{ En 1. <sup>os</sup> de todos los meses.
Tetela de Xonocatepec, en Nueva-España.....	} á México.....	{ En 1. <sup>os</sup> de todos los meses.
Tetela (Real de), en Nueva-España.....	} á México.....	{ En 1. <sup>os</sup> de todos los meses.
Tetela Xonotla, en Nueva-España.....	} á México.....	{ En 1. <sup>os</sup> de todos los meses.
Tetelpa (S. Juan de), en Nueva-España.....	} á México.....	{ En 1. <sup>os</sup> de todos los meses.



TE	Pueblos.	Caxas.	Expediciones.
	Tetelzinco, en Nueva-España.....	á Veracruz.....	En 1. <sup>os</sup> de todos los meses.
	Tetelzinco, en Nueva-España.....	á México.....	En 1. <sup>os</sup> de todos los meses.
	Tetemalzingo (Asuncion de), en Nueva-España.	á México.....	En 1. <sup>os</sup> de todos los meses.
	Tetepam, en Nueva-España.....	á México.....	En 1. <sup>os</sup> de todos los meses.
	Tetepango, en Nueva-España.....	á Veracruz.....	En 1. <sup>os</sup> de todos los meses.
	Tetepango Huipuxtla, en Nueva-España.....	á México.....	En 1. <sup>os</sup> de todos los meses.
	Tetepelzin, en Nueva-España.....	á Veracruz.....	En 1. <sup>os</sup> de todos los meses.
	Tetpatlan, en Nueva-España.....	á Veracruz.....	En 1. <sup>os</sup> de todos los meses.
	Tetipac, en Nueva-España.....	á Veracruz.....	En 1. <sup>os</sup> de todos los meses.
	Tetipac, en Nueva-España.....	á México.....	En 1. <sup>os</sup> de todos los meses.
	Tetis, en Yucatan.....	á Campeche....	En 1. <sup>os</sup> de todos los meses.
	Tetitlan, en Nueva-España.....	á México.....	En 1. <sup>os</sup> de todos los meses.
	Tetla (S. Juan de), en Nueva-España.....	á Veracruz.....	En 1. <sup>os</sup> de todos los meses.
	Tetla (S. Juan de), en Nueva-España.....	á México.....	En 1. <sup>os</sup> de todos los meses.
	Tetlama (San Agustin de), en Nueva-España.	á México.....	En 1. <sup>os</sup> de todos los meses.
	Tetlama (Sta. Ana de), en Nueva-España.....	á México.....	En 1. <sup>os</sup> de todos los meses.



Tetlama, en Nueva-Es-	} á Veracruz.....	{ En 1. <sup>os</sup> de to-
paña.....		
Teton, en el Nuevo	} á Cartagena.....	{ En 15 de los
Reyno de Granada.....		
Tetzontepac, en Nue-	} á México.....	{ En 1. <sup>os</sup> de to-
va-España.....		
Teuchitan, en Nueva-	} á México.....	{ En 1. <sup>os</sup> de to-
España.....		
Teucitlan, en Nueva-	} á Veracruz.....	{ En 1. <sup>os</sup> de to-
España.....		
Teultepec, en Nueva-	} á Veracruz.....	{ En 1. <sup>os</sup> de to-
España.....		
Teutalpan (San Andres	} á México.....	{ En 1. <sup>os</sup> de to-
de), en Nueva-Espa-		
ña.....		
Teutila, en Nueva-Es-	} á Veracruz.....	{ En 1. <sup>os</sup> de to-
paña.....		
Teutitlan, en Nueva-	} á México.....	{ En 1. <sup>os</sup> de to-
España.....		
Teutitlan (del Valle)	} á Veracruz.....	{ En 1. <sup>os</sup> de to-
en Nueva-España.....		
Teutitlan del Camino,	} á Veracruz.....	{ En 1. <sup>os</sup> de to-
en Nueva-España.....		
Teutla, en Nueva-Es-	} á Veracruz.....	{ En 1. <sup>os</sup> de to-
paña.....		
Teutlan, en Nueva-Es-	} á México.....	{ En 1. <sup>os</sup> de to-
paña.....		
Teusaca, en el Nuevo	} á Cartagena.....	{ En 15 de los
Reyno de Granada.....		
		ses.
Teuzitlan, en Nueva-	} á México.....	{ En 1. <sup>os</sup> de to-
España.....		



TE	Pueblos.	Caras.	Expediciones.
	Texaguangos (Sto. Tomas de), en Nueva-España.....	á Veracruz.....	{ En 1. <sup>os</sup> de todos los meses.
	Texas (Provincia de), en Nueva-España.....	á México.....	{ En 1. <sup>os</sup> de todos los meses.
	Texaxic, en Nueva-España.....	á México.....	{ En 1. <sup>os</sup> de todos los meses.
	Texcala (San Francisco de), en Nueva-España.....	á México.....	{ En 1. <sup>os</sup> de todos los meses.
	Texcalicaque (S. Mateo de), en Nueva-España.....	á México.....	{ En 1. <sup>os</sup> de todos los meses.
	Texcuco, en Nueva-España.....	á México.....	{ En 1. <sup>os</sup> de todos los meses.
	Texeda (ó Texera), en las Islas Canarias.....	á la Gran Canaria.....	{ En 1. <sup>os</sup> de todos los meses.
	Texhuacan (S. Miguel de), en Nueva-España.....	á Veracruz.....	{ En 1. <sup>os</sup> de todos los meses.
	Texina, en Canarias.....	á Tenerife.....	{ En 1. <sup>os</sup> de todos los meses.
	Texistepeque, en Nueva-España.....	á Veracruz.....	{ En 1. <sup>os</sup> de todos los meses.
	Texmelucan (S. Salvador de), en Nueva-España.....	á Veracruz.....	{ En 1. <sup>os</sup> de todos los meses.
	Texmelucan (S. Martín de), en Nueva-España.....	á Veracruz.....	{ En 1. <sup>os</sup> de todos los meses.
	Texmelucan (Sta. María de), en Nueva-España.....	á Veracruz.....	{ En 1. <sup>os</sup> de todos los meses.
	Texocomulco, en Nueva-España.....	á Veracruz.....	{ En 1. <sup>os</sup> de todos los meses.
	Texocotla, en Nueva-España.....	á México.....	{ En 1. <sup>os</sup> de todos los meses.



TE	Pueblos.	Caxas.	Expediciones.
	Texpan (S. Miguel de), en Nueva-España.....	á México.....	En 1. <sup>os</sup> de to- dos los meses.
	Textipac, en Nueva- España.....	á México.....	En 1. <sup>os</sup> de to- dos los meses.
	Texupa, en Nueva-Es- paña.....	á Veracruz.....	En 1. <sup>os</sup> de to- dos los meses.
	Texupilco (San Pedro de), en Nueva-España.	á México.....	En 1. <sup>os</sup> de to- dos los meses.
	Texutepec, en Nueva- España.....	á Veracruz.....	En 1. <sup>os</sup> de to- dos los meses.
	Texutla (Santiago y San- to Tomas de), en Nue- va-España.....	á Veracruz.....	En 1. <sup>os</sup> de to- dos los meses.
	Tezahuapa, en Nueva- España.....	á México.....	En 1. <sup>os</sup> de to- dos los meses.
	Tezayuca, en Nueva- España.....	á México.....	En 1. <sup>os</sup> de to- dos los meses.
	Tezcoco (ó Tescuco), en Nueva-España.....	á México.....	En 1. <sup>os</sup> de to- dos los meses.
	Tezicapan (Real de), en Nueva-España.....	á México.....	En 1. <sup>os</sup> de to- dos los meses.
	Tezistac, en Nueva-Es- paña.....	á México.....	En 1. <sup>os</sup> de to- dos los meses.
	Tezocuca (S. Buenaven- tura de), en Nueva-Es- paña.....	á México.....	En 1. <sup>os</sup> de to- dos los meses.
	Tezontepec, en Nueva- España.....	á Veracruz.....	En 1. <sup>os</sup> de to- dos los meses.
	Tezontepec, en Nueva- España.....	á México.....	En 1. <sup>os</sup> de to- dos los meses.
	Tezontla (S. Juan de), en Nueva-España.....	á México.....	En 1. <sup>os</sup> de to- dos los meses.



TH	Pueblos.	Caxas.	Expediciones.
	Tezozola (S. Juan de), en Nueva-España.....	á Veracruz.....	En 1. <sup>os</sup> de to- dos los meses.
	Tezozolco, en Nueva- España.....	á Veracruz.....	En 1. <sup>os</sup> de to- dos los meses.
	Tezuatlan, en Nueva- España.....	á Veracruz.....	En 1. <sup>os</sup> de to- dos los meses.
	Tezuitlan, en Nueva- España.....	á México.....	En 1. <sup>os</sup> de to- dos los meses.
	Tezuque, en Nueva- España.....	á México.....	En 1. <sup>os</sup> de to- dos los meses.
T H			
	Thado (S. Francisco de), en el Nuevo Reyno de Granada.....	á Cartagena....	En 15 de los primeros meses.
	Thalama, en el Nuevo Reyno de Granada.....	á Cartagena....	En 15 de los primeros meses.
	Thamapachi, en Nue- va-España.....	á México.....	En 1. <sup>os</sup> de to- dos los meses.
	Thaos (San Gerónimo de), en Nueva-España.	á México.....	En 1. <sup>os</sup> de to- dos los meses.
	Tharexero (S. Francisco de), en Nueva-España.	á México.....	En 1. <sup>os</sup> de to- dos los meses.
	Thecali, en Nueva-Es- paña.....	á Veracruz.....	En 1. <sup>os</sup> de to- dos los meses.
	Thecoaltitlan, en Nue- va España.....	á México.....	En 1. <sup>os</sup> de to- dos los meses.
	Thecomatlan (San Mi- guel de), en Nueva- España.....	á México.....	En 1. <sup>os</sup> de to- dos los meses.
	Theotalzinco, en Nue- va-España.....	á Veracruz.....	En 1. <sup>os</sup> de to- dos los meses.



TH	Pueblos.	Caxas.	Expediciones.
	Thepeaca, en Nueva-Es-	} á Veracruz.....	{ En 1. <sup>os</sup> de to-
	paña.....		
	Thocintlan, en Nueva-	} á México.....	{ En 1. <sup>os</sup> de to-
	España.....		
	Thoe, en el Perú.....	} á Lima.....	{ En 15 de to-
			dos los meses.
	Tholiman (S. Pedro de),	} á México.....	{ En 1. <sup>os</sup> de to-
	en Nueva-España.....		
	Thomas (Sto.), cinco	} á Veracruz.....	{ En 1. <sup>os</sup> de to-
	pueblos, en Nueva-		
	España.....		
	Thomas (Sto.), seis pue-	} á México.....	{ En 1. <sup>os</sup> de to-
	blos, en Nueva-Espa-		
	ña.....		
	Thomas (Sto.), en el	} á Cartagena.....	{ En 15 de los
	Nuevo Reyno de Gra-		
	nada.....		
	Thomas (Sto. de la Bar-	} á Cartagena.....	{ En 15 de los
	ranquilla), en el Nue-		
	vo Reyno de Grana-		
	da.....		
	Thomas (Sto.) Cantua-	} á Cartagena.....	{ En 15 de los
	riense, en el Nuevo		
	Reyno de Granada.....		
	Thomas (Sto.) de Tierra-	} á México.....	{ En 1. <sup>os</sup> de to-
	Blanca, en Nueva-Es		
	paña.....		
	Thomas (Sto.) de Cas-	} á Veracruz.....	{ En 1. <sup>os</sup> de to-
	tilla, en Nueva-Espa-		
	ña.....		
	Thomas (Sto.), en el	} á Potosí.....	{ En 1. <sup>os</sup> de to-
	Perú.....		



TI	Pueblos.	Caxas.	Expediciones.
	Thomas (Sto.), en Cu- maná.....	á Caracas.....	En 1. <sup>os</sup> de to- dos los meses, y en 15 de los pri- meros.
	Thomas (Sto.), en la América meridional....	á Buenos-Ay- res.....	En 15 de los segundos meses.
	Thomatlan (S. Miguel de), en Nueva-España.	á Veracruz.....	En 1. <sup>os</sup> de to- dos los meses.
	Thomatlan (Santiago de), en Nueva-España.	á México.....	En 1. <sup>os</sup> de to- dos los meses.
	Thome (S.), en la Gua- yana.....	á Caracas.....	En 1. <sup>os</sup> de to- dos los meses, y en 15 de los 1. <sup>os</sup>
	Thome (Cerro de), en Venezuela.....	á Caracas.....	En 1. <sup>os</sup> de to- dos los meses, y en 15 de los 1. <sup>os</sup>
	Thome (Sto.), en la América meridional....	á Buenos-Ay- res.....	En 15 de los segundos meses.
	Thome (Sto.), Puerto, en el Reyno de Chile.	á Chile.....	En 15 de los segundos meses.
	Thome (Sto.), en la Isla Española.....	á Santo Domin- go.....	En 1. <sup>os</sup> de to- dos los meses.
	Thy (S. Miguel de), en Nueva-España.....	á México.....	En 1. <sup>os</sup> de to- dos los meses.
TI			
	Tiabaya, en el Perú....	á Potosí.....	En 15 de los segundos meses.
	Thiahuanacu, en el Pe- rú.....	á Potosí.....	En 15 de los segundos meses.
	Tiala, en el Nuevo Rey- no de Granada.....	á Cartagena.....	En 15 de los primeros meses.



TI	Pueblos.	Caxas.	Expediciones.
	Tianguismanalco, en la Nueva-España.....	á México.....	{ En 1. <sup>os</sup> de todos los meses.
	Tianguismanalco, en la Nueva-España.....	á Veracruz.....	{ En 1. <sup>os</sup> de todos los meses.
	Tianguistengo (S. Miguel de), en Nueva-España.....	á Veracruz.....	{ En 1. <sup>os</sup> de todos los meses.
	Tianguistengo (Santiago de), en Nueva-España.....	á México.....	{ En 1. <sup>os</sup> de todos los meses.
	Tianguistengo (Sta. Ana de), en Nueva-España.....	á México.....	{ En 1. <sup>os</sup> de todos los meses.
	Tianguistengo, en Nueva-España.....	á México.....	{ En 1. <sup>os</sup> de todos los meses.
	Tianguizolco (San Miguel de), en Nueva-España.....	á Veracruz.....	{ En 1. <sup>os</sup> de todos los meses.
	Tiaparo, en el Perú.....	á Potosí.....	{ En 15 de los segundos meses.
	Tiapollo, en el Perú.....	á Lima.....	{ En 15 de todos los meses.
	Tiatan, en el Perú.....	á Lima.....	{ En 15 de todos los meses.
	Tibacui, en el Nuevo Reyno de Granada.....	á Cartagena.....	{ En 15 de los primeros meses.
	Tibana, en el Nuevo Reyno de Granada.....	á Cartagena.....	{ En 15 de los primeros meses.
	Tibasosa, en el Nuevo Reyno de Granada.....	á Cartagena.....	{ En 15 de los primeros meses.
	Tibilos (S. Lorenzo de), en el Reyno de Quito.....	á Quito.....	{ En 15 de los primeros meses.
	Tibirita, en el Nuevo Reyno de Granada.....	á Cartagena.....	{ En 15 de los primeros meses.



TI	Pueblos.	Caxas.	Expediciones.
	Ticani, en el Perú.....	á Potosí.....	{ En 15 de los segundos meses.
	Ticapa, en Nueva-Es-	} á México.....	{ En 1. <sup>os</sup> de todos los meses.
	paña.....		
	Ticapan, en Nueva-Es-	} á México.....	{ En 1. <sup>os</sup> de todos los meses.
	paña.....		
	Ticllacayan, en el Perú.	á Lima.....	{ En 15 de todos los meses.
	Ticllas, en el Perú.....	á Potosí.....	{ En 15 de los segundos meses.
	Ticllos, en el Perú.....	á Lima.....	{ En 15 de todos los meses.
	Ticnabar, en el Perú....	á Lima.....	{ En 15 de todos los meses.
	Ticomán, en Nueva-Es-	} á México.....	{ En 1. <sup>os</sup> de todos los meses.
	paña.....		
	Ticoporo, en Maracay-	} á Caracas.....	{ En 1. <sup>os</sup> de todos los meses, y en 15 de los 1. <sup>os</sup>
	bo.....		
	Ticsan, en el Reyno de	} á Quito.....	{ En 15 de los primeros meses.
	Quito.....		
	Tigaga, en Canarias....	á Tenerife.....	{ En 1. <sup>os</sup> de todos los meses.
	Tigre, en Maracaybo...	á Caracas.....	{ En 1. <sup>os</sup> de todos los meses, y en 15 de los 1. <sup>os</sup>
	Tigre (Pozo del), en la	} á Buenos-Ay-	{ En 15 de los segundos meses.
	América meridional....		
	Tiguabos, en Cuba.....	á la Havana....	{ En 1. <sup>os</sup> de todos los meses.
	Tigualete, en Canarias,	á Canarias.....	{ En 1. <sup>os</sup> de todos los meses.



TI	Pueblos.	Caxas.	Expediciones.
	Tiguanasqui, en el Perú.....	á Lima.....	En 15 de todos los meses.
	Tiguaia, en Canarias.....	á Canarias.....	En 1. <sup>os</sup> de todos los meses.
	Tiguillaca, en el Perú..	á Potosí.....	En 15 de los segundos meses.
	Tiguina, en el Perú.....	á Potosí.....	En 15 de los segundos meses.
	Tiguzgualpa, en Nueva-España.....	á México.....	En 1. <sup>os</sup> de todos los meses.
	Tihosuco, en Yucatan..	á Campeche....	En 1. <sup>os</sup> de todos los meses.
	Tihuatlan, en Nueva-España.....	á México.....	En 1. <sup>os</sup> de todos los meses.
	Tijarafe, en Canarias....	á Canarias.....	En 1. <sup>os</sup> de todos los meses.
	Tilaco, en Nueva-España.....	á Veracruz.....	En 1. <sup>os</sup> de todos los meses.
	Tilantongo, en Nueva-España.....	á Veracruz.....	En 1. <sup>os</sup> de todos los meses.
	Tilapan (Santiago de), dos pueblos, en Nueva-España.....	á Veracruz.....	En 1. <sup>os</sup> de todos los meses.
	Tilcara, en el Perú.....	á Potosí.....	En 15 de los segundos meses.
	Tilcaxete, en Nueva-España.....	á Veracruz.....	En 1. <sup>os</sup> de todos los meses.
	Tiles, en el Nuevo Reino de Granada.....	á Cartagena....	En 15 de los primeros meses.
	Tillo (Santiago de), en Nueva-España.....	á Veracruz.....	En 1. <sup>os</sup> de todos los meses.



TI	Pueblos.	Caxas.	Expediciones.
	Tillil, en el Perú.....	á Potosí.....	{ En 15 de los segundos meses.
	Tilonzingo (S. Márcos de), en Nueva-España.	á México.....	{ En 1. <sup>os</sup> de todos los meses.
	Tilopan, en Nueva-España.....	á Veracruz.....	{ En 1. <sup>os</sup> de todos los meses.
	Tiltepec (dos pueblos), en Nueva-España.....	á Veracruz.....	{ En 1. <sup>os</sup> de todos los meses.
	Tiltepec del Rincon, en Nueva-España.....	á Veracruz.....	{ En 1. <sup>os</sup> de todos los meses.
	Tilttil, en el Reyno de Chile.....	á Chile.....	{ En 15 de los segundos meses.
	Timaná, en el Nuevo Reyno de Granada.....	á Cartagena.....	{ En 15 de los primeros meses.
	Timar, en el Perú.....	á Lima.....	{ En 15 de todos los meses.
	Timbio, en el Nuevo Reyno de Granada.....	á Cartagena.....	{ En 15 de los primeros meses.
	Timbiqui, en el Nuevo Reyno de Granada.....	á Cartagena.....	{ En 15 de los primeros meses.
	Timen, en Nueva-España.....	á México.....	{ En 1. <sup>os</sup> de todos los meses.
	Timirignaco, en el Nuevo Reyno de Granada.	á Cartagena.....	{ En 15 de los primeros meses.
	Timiriguaco, en el Nuevo Reyno de Granada.	á Cartagena.....	{ En 15 de los primeros meses.
	Timones (Puerto), en Cuba.....	á la Havana.....	{ En 1. <sup>os</sup> de todos los meses.
	Timotes, en Maracaybo.	á Caracas.....	{ En 1. <sup>os</sup> de todos los meses, y en 15 de los primeros.



TI	Pueblos.	Caxas.	Expediciones.
	Timusi, en el Perú.....	á Potosí.....	{ En 15 de los segundos meses.
	Tinaco, en el Nuevo Reyno de Granada.....	á Cartagena.....	{ En 15 de los primeros meses.
	Tinaco (Boca de), en Venezuela.....	á Caracas.....	{ En 1. <sup>os</sup> de todos los meses, y en 15 de los 1. <sup>os</sup>
	Tinacoa, en Venezuela.	á Caracas.....	{ En 1. <sup>os</sup> de todos los meses, y en 15 de los 1. <sup>os</sup>
	Tinaja, en Nueva-España.....	á México.....	{ En 1. <sup>os</sup> de todos los meses.
	Tinajas (Guarda), en Venezuela.....	á Caracas.....	{ En 1. <sup>os</sup> de todos los meses, y en 15 de los 1. <sup>os</sup>
	Tinajillo, en Venezuela.	á Caracas.....	{ En 1. <sup>os</sup> de todos los meses, y en 15 de los 1. <sup>os</sup>
	Tinapa, en Nueva-España.....	á México.....	{ En 1. <sup>os</sup> de todos los meses.
	Tinaquillo, en Venezuela.....	á Caracas.....	{ En 1. <sup>os</sup> de todos los meses, y en 15 de los primeros.
	Tinaurco, en el Perú... ..	á Lima.....	{ En 15 de todos los meses.
	Tingafa, en Lanzarote..	á Canarias.....	{ En 1. <sup>os</sup> de todos los meses.
	Tingo (dos pueblos), en el Perú.....	á Lima.....	{ En 15 de todos los meses.
	Tinguaton, en Lanzarote.....	á Canarias.....	{ En 1. <sup>os</sup> de todos los meses.



TI	<i>Pueblos.</i>	<i>Caxas.</i>	<i>Expediciones.</i>
	Tinguindin (ó Tinguirindin), en Nueva-España.....	á México.....	{ En 1. <sup>os</sup> de todos los meses.
	Tinguineo, en Nueva-España.....	á México.....	{ En 1. <sup>os</sup> de todos los meses.
	Tinguis, en el Perú.....	á Lima.....	{ En 15 de todos los meses.
	Tinjaca, en el Nuevo Reyno de Granada.....	á Cartagena.....	{ En 15 de los primeros meses.
	Tinquipaya, en el Perú.....	á Potosí.....	{ En 15 de los segundos meses.
	Tinta (Provincia de), en el Perú.....	á Lima.....	{ En 15 de todos los meses.
	Tinta (dos pueblos), en el Perú.....	á Lima.....	{ En 15 de todos los meses.
	Tinta, en el Perú.....	á Potosí.....	{ En 15 de los segundos meses.
	Tintai, en el Perú.....	á Potosí.....	{ En 15 de los segundos meses.
	Tintin, en el Perú.....	á Potosí.....	{ En 15 de los segundos meses.
	Tintini, en Venezuela..	á Caracas.....	{ En 1. <sup>os</sup> de todos los meses, y en 15 de los 1. <sup>os</sup>
	Tintoque, en Nueva-España.....	á Veracruz.....	{ En 1. <sup>os</sup> de todos los meses.
	Tinpan, en el Perú.....	á Potosí.....	{ En 15 de los segundos meses.
	Tipazoque, en el Nuevo Reyno de Granada.	á Cartagena.....	{ En 15 de los primeros meses.
	Tipinapa, en Nueva-España.....	á Veracruz.....	{ En 1. <sup>os</sup> de todos los meses.



TI	Pueblos.	Caxas.	Expediciones.
	Tipirin, en Cumaná.....	á Caracas.....	En 1. <sup>os</sup> de todos los meses, y en 15 de los primeros.
	Tipuane, en el Perú.....	á Potosí.....	
	Tiquicheo, en Nueva-España.....	á México.....	En 1. <sup>os</sup> de todos los meses.
	Tiquicio de Adentro y de Afuera, en el Nuevo Reyno de Granada.....	á Cartagena....	En 15 de los primeros meses.
	Tiquihua, en el Perú...	á Potosí.....	En 15 de los segundos meses.
	Tiquiligasti, en la América meridional.....	á Buenos-Ayres.....	En 15 de los segundos meses.
	Tiquillaca, en el Perú..	á Potosí.....	En 15 de los segundos meses.
	Tiquina, en el Perú.....	á Potosí.....	En 15 de los segundos meses.
	Tiquipaya, en el Perú..	á Potosí.....	En 15 de los segundos meses.
	Tiquiry, en Cuba.....	á la Havana....	En 1. <sup>os</sup> de todos los meses.
	Tirajana, en Canarias...	á la Gran Canaria.....	En 1. <sup>os</sup> de todos los meses.
	Tiramena, en el Nuevo Reyno de Granada.....	á Cartagena....	En 15 de los primeros meses.
	Tirano <sup>o</sup> (Ntra. Sra. de Guadalupe de), en el Nuevo Reyno de Granada.....	á Cartagena.....	En 15 de los primeros meses.



<i>TI</i>	<i>Pueblos.</i>	<i>Caras.</i>	<i>Expediciones.</i>
	Tirano (Puerto), en la Isla de Margarita.....	á Caracas.....	En 1. <sup>os</sup> de todos los meses, y en 15 de los primeros.
	Tirindaro (Santos Reyes de), en Nueva-España.....	á México.....	En 1. <sup>os</sup> de todos los meses.
	Tiripitio, en Nueva-España.....	á México.....	En 1. <sup>os</sup> de todos los meses.
	Tisaleo, en el Reyno de Quito.....	á Quito.....	En 15 de los primeros meses.
	Tisayucan, en Nueva-España.....	á México.....	En 1. <sup>os</sup> de todos los meses.
	Tisco, en el Perú.....	á Potosí.....	En 15 de los segundos meses.
	Tismin, en Yucatan.....	á Campeche.....	En 1. <sup>os</sup> de todos los meses.
	Tistla, en Nueva-España.....	á México.....	En 1. <sup>os</sup> de todos los meses.
	Titaco, en el Perú.....	á Lima.....	En 15 de todos los meses.
	Titicaca, en el Perú.....	á Potosí.....	En 15 de los segundos meses.
	Titiguaca, en Nueva-España.....	á Veracruz.....	En 1. <sup>os</sup> de todos los meses.
	Tivillo, en el Perú.....	á Lima.....	En 15 de todos los meses.
	Tixoco, en Canarias.....	á Tenerife.....	En 1. <sup>os</sup> de todos los meses.
	Tixtla, en Nueva-España.....	á México.....	En 1. <sup>os</sup> de todos los meses.
	Tixtlan, en Nueva-España.....	á México.....	En 1. <sup>os</sup> de todos los meses.



TL	Pueblos.	Caxas.	Expediciones.
	Tixtlanzinco, en Nueva-España.....	á México.....	En 1. <sup>os</sup> de todos los meses.
	Tizapan (tres pueblos), en Nueva-España.....	á México.....	En 1. <sup>os</sup> de todos los meses.
	Tiznados, en Venezuela.....	á Caracas.....	En 1. <sup>os</sup> de todos los meses, y en 15 de los primeros.
	Tizonazo, en Nueva-España.....	á México.....	En 1. <sup>os</sup> de todos los meses.
	T L		
	Tlabuac, en Nueva-España.....	á México.....	En 1. <sup>os</sup> de todos los meses.
	Tlac (S. Sebastian de), en Nueva-España.....	á Veracruz.....	En 1. <sup>os</sup> de todos los meses.
	Tlacama, en Nueva-España.....	á Veracruz.....	En 1. <sup>os</sup> de todos los meses.
	Tlacatelco (S. Juan de), en Nueva-España.....	á México.....	En 1. <sup>os</sup> de todos los meses.
	Tlacaxlilla, en Nueva-España.....	á México.....	En 1. <sup>os</sup> de todos los meses.
	Tlachichilco, en Nueva-España.....	á Veracruz.....	En 1. <sup>os</sup> de todos los meses.
	Tlachichilco, en Nueva-España.....	á México.....	En 1. <sup>os</sup> de todos los meses.
	Tlachichilpa, en Nueva-España.....	á México.....	En 1. <sup>os</sup> de todos los meses.
	Tlacoayan, en Nueva-España.....	á Veracruz.....	En 1. <sup>os</sup> de todos los meses.
	Tlacoazapan, en Nueva-España.....	á México.....	En 1. <sup>os</sup> de todos los meses.



TL	Pueblos.	Caxas.	Expediciones.
	Tlaco-chaguaya (S. Gerónimo de), en Nueva-España.....	á Veracruz.....	{ En 1. <sup>os</sup> de todos los meses.
	Tlacoltepec, en Nueva-España.....	á Veracruz.....	{ En 1. <sup>os</sup> de todos los meses.
	Tlacolula, en Nueva-España.....	á Veracruz.....	{ En 1. <sup>os</sup> de todos los meses.
	Tlacolula, en Nueva-España.....	á México.....	{ En 1. <sup>os</sup> de todos los meses.
	Tlacomaltepec, en Nueva-España.....	á Veracruz.....	{ En 1. <sup>os</sup> de todos los meses.
	Tlacomilco (S. Antonio de), en Nueva-España.	á Veracruz.....	{ En 1. <sup>os</sup> de todos los meses.
	Tlacotalpan (S. Cristóbal de), en Nueva-España.....	á Veracruz.....	{ En 1. <sup>os</sup> de todos los meses.
	Tlacotepec, en Nueva-España.....	á Veracruz.....	{ En 1. <sup>os</sup> de todos los meses.
	Tlacotepec (Santiago de), en Nueva-España.	á México.....	{ En 1. <sup>os</sup> de todos los meses.
	Tlacotepeque (S. Martín de), en Nueva-España.	á Veracruz.....	{ En 1. <sup>os</sup> de todos los meses.
	Tlacotla, en Nueva-España.....	á México.....	{ En 1. <sup>os</sup> de todos los meses.
	Tlacuilotepec, en Nueva-España.....	á México.....	{ En 1. <sup>os</sup> de todos los meses.
	Tlacuiltepec, en Nueva-España.....	á México.....	{ En 1. <sup>os</sup> de todos los meses.
	Tlacultenango, en Nueva-España.....	á México.....	{ En 1. <sup>os</sup> de todos los meses.
	Tlahuac, en Nueva-España.....	á Veracruz.....	{ En 1. <sup>os</sup> de todos los meses.



TL	Pueblos.	Caxas.	Expediciones.
	Tlahuac, en Nueva-Es-	} á México.....	En 1. <sup>os</sup> de to-
	paña.....		
	Tlahualpa, en Nueva-	} á México.....	En 1. <sup>os</sup> de to-
	España.....		
	Tlahuilotepec, en Nue-	} á Veracruz.....	En 1. <sup>os</sup> de to-
	va-España.....		
	Tlajomulco, en Nueva-	} á México.....	En 1. <sup>os</sup> de to-
	España.....		
	Tlailotlacan (Sta. María	} á México.....	En 1. <sup>os</sup> de to-
	de), en Nueva-España.		
	Tlalancaleca, en Nue-	} á Veracruz.....	En 1. <sup>os</sup> de to-
	va-España.....		
	Tlalapa, en Nueva-Es-	} á México.....	En 1. <sup>os</sup> de to-
	paña.....		
	Tlalchichilco, en Nue-	} á México.....	En 1. <sup>os</sup> de to-
	va-España.....		
	Tlalchicomula (S. An-	} á Veracruz.....	En 1. <sup>os</sup> de to-
	dres de), en Nueva-Es-		
	paña.....		
	Tlalchicuautla, en Nue-	} á Veracruz.....	En 1. <sup>os</sup> de to-
	va-España.....		
	Tlalchinol, en Nueva-	} á México.....	En 1. <sup>os</sup> de to-
	España.....		
	Tlalixcoya (Sta. María	} á Veracruz.....	En 1. <sup>os</sup> de to-
	de), en Nueva-España.		
	Tlalmimilolpan (S. Ra-	} á Veracruz.....	En 1. <sup>os</sup> de to-
	fael de), en Nueva-		
	España.....		
	Tlalnehualoyan, en la	} á Veracruz.....	En 1. <sup>os</sup> de to-
	Nueva-España.....		
	Tlalnepantla, en Nueva-	} á México.....	En 1. <sup>os</sup> de to-
	España.....		



TL	Pueblos.	Caxas.	Expediciones.
	Tlalpujagua, en Nueva-España.....	á México.....	{ En 1. <sup>os</sup> de todos los meses.
	Tlalpujahuan, en Nueva-España.....	á México.....	{ En 1. <sup>os</sup> de todos los meses.
	Tlalquitenango, en la Nueva-España.....	á México.....	{ En 1. <sup>os</sup> de todos los meses.
	Tlalquizala, en Nueva-España.....	á México.....	{ En 1. <sup>os</sup> de todos los meses.
	Tlalsusagua, en Nueva-España.....	á México.....	{ En 1. <sup>os</sup> de todos los meses.
	Tlaltenango, en Nueva-España.....	á Veracruz.....	{ En 1. <sup>os</sup> de todos los meses.
	Tlaltenango, en Nueva-España.....	á México.....	{ En 1. <sup>os</sup> de todos los meses.
	Tlattepec (dos pueblos), en Nueva-España.....	á Veracruz.....	{ En 1. <sup>os</sup> de todos los meses.
	Tlaltizapan, en Nueva-España.....	á México.....	{ En 1. <sup>os</sup> de todos los meses.
	Tlamaco, en Nueva-España.....	á México.....	{ En 1. <sup>os</sup> de todos los meses.
	Tlamahuazapa, en Nueva-España.....	á México.....	{ En 1. <sup>os</sup> de todos los meses.
	Tlamanalco, en Nueva-España.....	á México.....	{ En 1. <sup>os</sup> de todos los meses.
	Tlamanalco, en Nueva-España.....	á Veracruz.....	{ En 1. <sup>os</sup> de todos los meses.
	Tlamaxac (S. Miguel de), en Nueva-España.....	á México.....	{ En 1. <sup>os</sup> de todos los meses.
	Tlamililulpa, en Nueva-España.....	á Veracruz.....	{ En 1. <sup>os</sup> de todos los meses.
	Tlamimilulpa, en Nueva-España.....	á México.....	{ En 1. <sup>os</sup> de todos los meses.



Tlamiminulpa, en Nueva-España.....	} á México.....	{ En 1. <sup>os</sup> de todos los meses.
Tlanapa (S. Miguel de), en Nueva-España.....	} á México.....	{ En 1. <sup>os</sup> de todos los meses.
Tlanapa (S. Martin de), en Nueva-España.....	} á México.....	{ En 1. <sup>os</sup> de todos los meses.
Tlanchinol, en Nueva-España.....	} á México.....	{ En 1. <sup>os</sup> de todos los meses.
Tlanechico (San Lucas de), en Nueva-España.....	} á Veracruz.....	{ En 1. <sup>os</sup> de todos los meses.
Tlanehualoyan (S. Andres de), en Nueva-España.....	} á Veracruz.....	{ En 1. <sup>os</sup> de todos los meses.
Tlanicotla (S. Simon de), en Nueva-España.....	} á Veracruz.....	{ En 1. <sup>os</sup> de todos los meses.
Tlaola, en Nueva-España.....	} á México.....	{ En 1. <sup>os</sup> de todos los meses.
Tlaolan (S. Pedro de), en Nueva-España.....	} á México.....	{ En 1. <sup>os</sup> de todos los meses.
Tlapa, en Nueva-España.....	} á México.....	{ En 1. <sup>os</sup> de todos los meses.
Tlapacoya, en Nueva-España.....	} á Veracruz.....	{ En 1. <sup>os</sup> de todos los meses.
Tlapalzingo, en Nueva-España.....	} á Veracruz.....	{ En 1. <sup>os</sup> de todos los meses.
Tlapanala, en Nueva-España.....	} á Veracruz.....	{ En 1. <sup>os</sup> de todos los meses.
Tlapecutla, en Nueva-España.....	} á México.....	{ En 1. <sup>os</sup> de todos los meses.
Tlaquazintepec, en la Nueva-España.....	} á Veracruz.....	{ En 1. <sup>os</sup> de todos los meses.



TL	Pueblos.	Caxas.	Expediciones.
	Tlaquilpa, en Nueva-España.....	á México.....	{ En 1. <sup>os</sup> de todos los meses.
	Tlaquiltenango, en Nueva-España.....	á México.....	{ En 1. <sup>os</sup> de todos los meses.
	Tlaquiltepec, en Nueva-España.....	á México.....	{ En 1. <sup>os</sup> de todos los meses.
	Tlaquilzingo, en Nueva-España.....	á México.....	{ En 1. <sup>os</sup> de todos los meses.
	Tlaquilzingo, en Nueva-España.....	á Veracruz.....	{ En 1. <sup>os</sup> de todos los meses.
	Tlaquizalapa, en Nueva-España.....	á México.....	{ En 1. <sup>os</sup> de todos los meses.
	Tlaspánaloya, en Nueva-España.....	á México.....	{ En 1. <sup>os</sup> de todos los meses.
	Tlatatila (San Estéban de), en Nueva-España.	á Veracruz.....	{ En 1. <sup>os</sup> de todos los meses.
	Tlatenchi (Natividad de), en Nueva-España.	á México.....	{ En 1. <sup>os</sup> de todos los meses.
	Tlatenco (San Antonio de), en Nueva-España.	á Veracruz.....	{ En 1. <sup>os</sup> de todos los meses.
	Tlatilolcos, en Nueva-España.....	á Veracruz.....	{ En 1. <sup>os</sup> de todos los meses.
	Tlatizalpan, en Nueva-España.....	á México.....	{ En 1. <sup>os</sup> de todos los meses.
	Tlatlauquique, en la Nueva-España.....	á México.....	{ En 1. <sup>os</sup> de todos los meses.
	Tlauzingo (S. Lorenzo de), en Nueva-España.	á Veracruz.....	{ En 1. <sup>os</sup> de todos los meses.
	Tlaxcala (Provincia de), C., en Nueva-España.	á Veracruz.....	{ En 1. <sup>os</sup> de todos los meses.
	Tlaxcala (Pueblo), en Nueva-España.....	á México.....	{ En 1. <sup>os</sup> de todos los meses.



TO	Pueblos.	Caxas.	Expediciones.
	Tlaxcalcingo (San Bernardo de), en Nueva-España.....	á México.....	En 1. <sup>os</sup> de todos los meses.
	Tlascatlixahuaca, en la Nueva-España.....	á México.....	En 1. <sup>os</sup> de todos los meses.
	Tlaxco, en Nueva-España.....	á México.....	En 1. <sup>os</sup> de todos los meses.
	Tlaxiaco (Sta. María de la Asuncion de), en Nueva-España.....	á Veracruz.....	En 1. <sup>os</sup> de todos los meses.
	Tlaxmalac (Santa Ana de), en Nueva-España.....	á México.....	En 1. <sup>os</sup> de todos los meses.
	Tlayacapan, en Nueva-España.....	á México.....	En 1. <sup>os</sup> de todos los meses.
	Tlayohualco, en Nueva-España.....	á México.....	En 1. <sup>os</sup> de todos los meses.
	Tlazasalca, en Nueva-España.....	á México.....	En 1. <sup>os</sup> de todos los meses.
	Tlazintla, en Nueva-España.....	á México.....	En 1. <sup>os</sup> de todos los meses.
	Tlazoyaltepec (Santiago de), en Nueva-España.....	á Veracruz.....	En 1. <sup>os</sup> de todos los meses.
TO			
	Toa Alta (S. Fernando de), en Puerto-Rico.....	á Puerto-Rico.....	En 1. <sup>os</sup> de todos los meses, y en 15 de los 1. <sup>os</sup>
	Toa Baxa, en Puerto-Rico.....	á Puerto-Rico.....	En 1. <sup>os</sup> de todos los meses, y en 15 de los 1. <sup>os</sup>
	Toacaso, en el Reyno de Quito.....	á Quito.....	En 15 de los primeros meses.



TO	Pueblos.	Caxas.	Expediciones.
Toape,	en Nueva-España.....	á México.....	En 1. <sup>os</sup> de todos los meses.
Tobar,	en Venezuela....	á Caracas.....	En 1. <sup>os</sup> de todos los meses, y en 15 de los 1. <sup>os</sup>
Tobari,	en el Reyno de Quito.....	á Quito.....	En 15 de los primeros meses.
Tobas (S. Ignacio de),	en la América meridional.....	á Buenos-Ayres.....	En 15 de los segundos meses.
Tobasia,	en el Nuevo Reyno de Granada.....	á Cartagena....	En 15 de los primeros meses.
Toca,	en el Nuevo Reyno de Granada.....	á Cartagena.....	En 15 de los primeros meses.
Tocabela,	en Nueva-España.....	á Veracruz.....	En 1. <sup>os</sup> de todos los meses.
Tocachi,	en Quito.....	á Quito.....	En 15 de los primeros meses.
Tocaima,	en el Nuevo Reyno de Granada.....	á Cartagena.....	En 15 de los primeros meses.
Tocalon,	en el Nuevo Reyno de Granada.....	á Cartagena.....	En 15 de los primeros meses.
Tocama,	en la América meridional.....	á Buenos-Ayres.....	En 15 de los segundos meses.
Tocancipa,	en el Nuevo Reyno de Granada.....	á Cartagena.....	En 15 de los primeros meses.
Tocarema,	en el Nuevo Reyno de Granada.....	á Cartagena.....	En 15 de los primeros meses.
Tocaria,	en Venezuela.	á Caracas.....	En 1. <sup>os</sup> de todos los meses, y en 15 de los primeros.



TO	<i>Pueblos.</i>	<i>Caxas.</i>	<i>Expediciones.</i>
	Tocatic, en Nueva-Es-	} á México.....	En 1. <sup>os</sup> de to-
	paña.....		
	Tochimilco, en Nueva-	} á México.....	En 1. <sup>os</sup> de to-
	España.....		
	Tocla, en la América	} á Buenos-Ay-	En 15 de los
	meridional.....		
	Tocllacuri, en el Perú..	á Potosí.....	En 15 de los
			segundos meses.
	Toco, en el Nuevo Rey-	} á Cartagena.....	En 15 de los
	no de Granada.....		
	Tocomocha, en el Perú.	á Lima.....	En 15 de to-
			dos los meses.
	Toconacio, en el Perú..	á Potosí.....	En 15 de los
			segundos meses.
	Tocoripa, en Nueva-Es-	} á Veracruz.....	En 1. <sup>os</sup> de to-
	paña.....		
	Tocotai, en el Perú.....	á Potosí.....	En 15 de los
			segundos meses.
	Tocotalpa, en Nueva-	} á Veracruz.....	En 1. <sup>os</sup> de to-
	España.....		
	Tocoy, en Nueva-Espa-	} á Veracruz.....	En 1. <sup>os</sup> de to-
	ña.....		
	Tocuyo (dos pueblos),	} á Caracas.....	En 1. <sup>os</sup> de to-
	en Venezuela y Cu-		
	maná.....		en 15 de los pri-
			meros.
	Todos Santos (dos pue-	} á Potosí.....	En 15 de los
	blos), en el Perú.....		
	Todos Santos, en Nue-	} á Veracruz.....	En 1. <sup>os</sup> de to-
	va-España.....		
	Todos Santos, en Nue-	} á México.....	En 1. <sup>os</sup> de to-
	va-España.....		



TO	Pueblos.	Caxas.	Expediciones.
Todos Santos de Chota,	} en el Perú.....	} á Lima.....	} En 15 de to-
dos los meses.			
Toes, en el Nuevo Rey-	} no de Granada.....	} á Cartagena.....	} En 15 de los
primeros meses.			
Toica, en el Perú.....	} á Potosí.....	} En 15 de los	} segundos meses.
Tola, en el Nuevo Rey-			
primeros meses.			
Tola, en Quito.....	} á Quito.....	} En 15 de los	} primeros meses.
Tolayuca, en Nueva-			
dos los meses.			
Tolcayucan, en Nueva-	} España.....	} á México.....	} En 1. <sup>os</sup> de to-
dos los meses.			
Tolchagua, en el Reyno	} de Chile.....	} á Chile.....	} En 15 de los
segundos meses.			
Tolchimilco, en Nueva-	} España.....	} á Veracruz.....	} En 1. <sup>os</sup> de to-
dos los meses.			
Toledo, en el Perú.....	} á Potosí.....	} En 15 de los	} segundos meses.
Toliman (S. Lucas de),			
dos los meses.			
Toliman (S. Pedro de),	} en Nueva-España.....	} á México.....	} En 1. <sup>os</sup> de to-
dos los meses.			
Tolimanejo, en Nueva-	} España.....	} á México.....	} En 1. <sup>os</sup> de to-
dos los meses.			
Tolimplentaloya, en	} Nueva-España.....	} á México.....	} En 1. <sup>os</sup> de to-
dos los meses.			
Tolin, en el Nuevo Rey-	} no de Granada.....	} á Cartagena.....	} En 15 de los
primeros meses.			
Tololoapan (Sta. María	} de), en Nueva-España.	} á México.....	} En 1. <sup>os</sup> de to-
dos los meses.			



<i>TO</i>	<i>Pueblos.</i>	<i>Caxas.</i>	<i>Expediciones.</i>
	Tololoapan, en Nueva-España.....	á Veracruz.....	{ En 1. <sup>os</sup> de todos los meses.
	Tolú (Santiago de), en el Nuevo Reyno de Granada.....	á Cartagena....	{ En 15 de los primeros meses.
	Tolú el Viejo, en el Nuevo Reyno de Granada.....	á Cartagena....	{ En 15 de los primeros meses.
	Toluca, en Nueva-España.....	á México.....	{ En 1. <sup>os</sup> de todos los meses.
	Tomahave, en el Perú..	á Potosí.....	{ En 15 de los segundos meses.
	Tomala, en Nueva-España.....	á Veracruz.....	{ En 1. <sup>os</sup> de todos los meses.
	Tomala, en Nueva-España.....	á México.....	{ En 1. <sup>os</sup> de todos los meses.
	Tomaltepec (Sto. Domingo de), en Nueva-España.....	á Veracruz.....	{ En 1. <sup>os</sup> de todos los meses.
	Tomanga, en el Perú....	á Potosí.....	{ En 15 de los segundos meses.
	Tomatlan, en Nueva-España.....	á México.....	{ En 1. <sup>os</sup> de todos los meses.
	Tomabelas, en Quito...	á Quito.....	{ En 15 de los primeros meses.
	Tombez, en el Perú.....	á Potosí.....	{ En 15 de los segundos meses.
	Tomebamba, en el Nuevo Reyno de Granada.....	á Cartagena....	{ En 15 de los primeros meses.
	Tomepampa, en el Reyno de Quito.....	á Quito.....	{ En 15 de los primeros meses.



TO	<i>Pueblos.</i>	<i>Caxas.</i>	<i>Expediciones.</i>
	Tomepampa, en el Perú.....	á Potosí.....	{ En 15 de los segundos meses.
	Tomependa, en el Reyno de Quito.....	á Quito.....	{ En 15 de los primeros meses.
	Tomichi, en Nueva-España.....	á México.....	{ En 1. <sup>os</sup> de todos los meses.
	Tomina (Provincia de), en el Perú.....	á Potosí.....	{ En 15 de los segundos meses.
	Tomocoro, en Maracaybo.....	á Caracas.....	{ En 1. <sup>os</sup> de todos los meses, y en 15 de los primeros.
	Tomola, en la América meridional.....	á Buenos-Ayres.....	{ En 15 de los segundos meses.
	Tomula, en la América meridional.....	á Buenos-Ayres.....	{ En 15 de los segundos meses.
	Tonacatepec (dos pueblos), en Nueva-España.....	á Veracruz.....	{ En 1. <sup>os</sup> de todos los meses.
	Tonacatepeque, en Nueva-España.....	á Veracruz.....	{ En 1. <sup>os</sup> de todos los meses.
	Tonacustla, en Nueva-España.....	á México.....	{ En 1. <sup>os</sup> de todos los meses.
	Tonagui, en Nueva-España.....	á Veracruz.....	{ En 1. <sup>os</sup> de todos los meses.
	Tonala, en Nueva-España.....	á México.....	{ En 1. <sup>os</sup> de todos los meses.
	Tonala, en Nueva-España.....	á Veracruz.....	{ En 1. <sup>os</sup> de todos los meses.
	Tonaltepec (Sto. Domingo de), en Nueva-España.....	á Veracruz.....	{ En 1. <sup>os</sup> de todos los meses.



TO	Pueblos.	Caxas.	Expediciones.
	Tonan, en Nueva-Es-	} á México.....	En 1. <sup>os</sup> de to-
	paña.....		
	Tonameca (Sta. María	} á Veracruz.....	En 1. <sup>os</sup> de to-
	de), en Nueva-España.		
	Tonanchin, en Nueva-	} á México.....	En 1. <sup>os</sup> de to-
	España.....		
	Tonatiche, en Nueva-	} á México.....	En 1. <sup>os</sup> de to-
	España.....		
	Tonatico, en Nueva-Es-	} á México.....	En 1. <sup>os</sup> de to-
	paña.....		
	Tonatlan, en Nueva-Es-	} á México.....	En 1. <sup>os</sup> de to-
	paña.....		
	Tonaya, en Nueva-Es-	} á México.....	En 1. <sup>os</sup> de to-
	paña.....		
	Tongdo, en Filipinas....	} á México.....	En 1. <sup>os</sup> de to-
	Tongoy, en Chile.....	} á Chile.....	En 15 de los
	Tongos, en el Perú.....	} á Lima.....	En 15 de to-
	Tongos, en el Perú.....	} á Potosí.....	En 15 de los
	Tonichi, en Nueva-Es-	} á México.....	En 1. <sup>os</sup> de to-
	paña.....		
	Tono, en Chile.....	} á Chile.....	En 15 de los
	Tonoe, en Chile.....	} á Chile.....	En 15 de los
	Tonola, en Nueva-Es-	} á Veracruz....	En 1. <sup>os</sup> de to-
	paña.....		
	Tonua (Concepcion de)	} á Lima.....	En 15 de to-
	en el Perú.....		



TO	<i>Pueblos.</i>	<i>Caxas.</i>	<i>Expediciones.</i>
Topaga, en el Nuevo Reyno de Granada.....	á Cartagena....		En 15 de los primeros meses.
Topaipa, en el Nuevo Reyno de Granada.....	á Cartagena....		En 15 de los primeros meses.
Topehue, en Nueva-España.....	á México.....		En 1. <sup>os</sup> de todos los meses.
Topequen, en la Guayana.....	á Caracas.....		En 1. <sup>os</sup> de todos los meses, y en 15 de los primeros.
Topia Minas, en Nueva-España.....	á México.....		En 1. <sup>os</sup> de todos los meses.
Topiltepec (San Pablo de), en Nueva-España.	á Veracruz.....		En 1. <sup>os</sup> de todos los meses.
Topiltepec (San Pedro de), en Nueva-España.	á Veracruz.....		En 1. <sup>os</sup> de todos los meses.
Topo, en el Nuevo Reyno de Granada.....	á Cartagena....		En 15 de los primeros meses.
Toquilla, en el Perú... ..	á Lima.....		En 15 de todos los meses.
Toquepani, en el Perú. ..	á Potosí.....		En 15 de los segundos meses.
Toracari, en el Perú.....	á Potosí.....		En 15 de los segundos meses.
Torata, en el Perú.....	á Potosí.....		En 15 de los segundos meses.
Toraya, en el Perú.....	á Potosí.....		En 15 de los segundos meses.
Toribio, en Yucatan.....	á Campeche....		En 1. <sup>os</sup> de todos los meses.
Torin, en Nueva-España.....	á México.....		En 1. <sup>os</sup> de todos los meses.



TO	Pueblos.	Caxas.	Expediciones.
Toris,	en Nueva-España.....	á México.....	En 1. <sup>os</sup> de todos los meses.
Tornacustla,	en Nueva-España.....	á México.....	En 1. <sup>os</sup> de todos los meses.
Toro (S. Antonio de),	en el Nuevo Reyno de Granada.....	á Cartagena.....	En 15 de los primeros meses.
Toro,	en el Perú.....	á Potosí.....	En 15 de los segundos meses.
Toro,	en el Reyno de Chile.....	á Chile.....	En 15 de los segundos meses.
Toro,	en Nueva-España.....	á México.....	En 1. <sup>os</sup> de todos los meses.
Toroa,	en el Nuevo Reyno de Granada.....	á Cartagena.....	En 15 de los primeros meses.
Torocos (Santiago de),	en Quito.....	á Quito.....	En 15 de los primeros meses.
Toropalca,	en el Perú..	á Potosí.....	En 15 de los segundos meses.
Torre,	en el Perú.....	á Potosí.....	En 15 de los segundos meses.
Torribio,	en el Nuevo Reyno de Granada.....	á Cartagena.....	En 15 de los primeros meses.
Tortugas,	en el Nuevo Reyno de Granada.....	á Cartagena.....	En 15 de los primeros meses.
Tortuguila,	en Cuba....	á la Havana....	En 1. <sup>os</sup> de todos los meses.
Tormina,	en el Perú.....	á Potosí.....	En 15 de los segundos meses.
Tosagua,	en Quito.....	á Quito.....	En 15 de los primeros meses.



TO	Pueblos.	Caxas.	Expediciones.
	Tosiguerachi, en Nueva-España.....	á México.....	En 1. <sup>os</sup> de todos los meses.
	Toston, en las Islas de Canarias.....	á Canarias.....	En 1. <sup>os</sup> de todos los meses.
	Tostos, en Maracaybo..	á Caracas.....	En 1. <sup>os</sup> de todos los meses, y en 15 de los primeros.
	Tota, en el Nuevo Reyno de Granada.....	á Cartagena.....	En 15 de los primeros meses.
	Tota, en Nueva-España.	á México.....	En 1. <sup>os</sup> de todos los meses.
	Totan, en Nueva-España.....	á México.....	En 1. <sup>os</sup> de todos los meses.
	Toteolmaloya (S. Miguel de), en Nueva-España.	á México.....	En 1. <sup>os</sup> de todos los meses.
	Totolapa (San Miguel de), en Nueva-España.	á México.....	En 1. <sup>os</sup> de todos los meses.
	Totolapa (Santa María de), en Nueva-España.	á Veracruz.....	En 1. <sup>os</sup> de todos los meses.
	Totolapa, en Nueva-España.....	á Veracruz.....	En 1. <sup>os</sup> de todos los meses.
	Totolmaloyan, en Nueva-España.....	á México.....	En 1. <sup>os</sup> de todos los meses.
	Totoltepec (San Simonde), en Nueva-España.	á México.....	En 1. <sup>os</sup> de todos los meses.
	Totolzingo, en Nueva-España.....	á México.....	En 1. <sup>os</sup> de todos los meses.
	Totolzintla, en Nueva-España.....	á México.....	En 1. <sup>os</sup> de todos los meses.
	Totomachapa (S. Pedro de), en Nueva-España.	á Veracruz.....	En 1. <sup>os</sup> de todos los meses.



TO	Pueblos.	Caxas.	Expediciones.
	Totomehuacan, en Nueva-España.....	á Veracruz.....	En 1. <sup>os</sup> de todos los meses.
	Totomilahuaca, en Nueva-España.....	á México.....	En 1. <sup>os</sup> de todos los meses.
	Totomixtlahuaca, en Nueva-España.....	á México.....	En 1. <sup>os</sup> de todos los meses.
	Totomochoapa, en Nueva-España.....	á México.....	En 1. <sup>os</sup> de todos los meses.
	Totones, en el Perú.....	á Potosí.....	En 15 de los segundos meses.
	Totonicapan (S. Miguel de), en Nueva-España.	á Veracruz.....	En 1. <sup>os</sup> de todos los meses.
	Totontepec, en Nueva-España.....	á Veracruz.....	En 1. <sup>os</sup> de todos los meses.
	Totora (quatro pueblos), en el Perú.....	á Potosí.....	En 15 de los segundos meses.
	Totora, en el Perú.....	á Lima.....	En 15 de todos los meses.
	Total, en la América meridional.....	á Buenos-Ayres.....	En 15 de los segundos meses.
	Total, en el Reyno de Chile.....	á Chile.....	En 15 de los segundos meses.
	Totalillo, en el Reyno de Chile.....	á Chile.....	En 15 de los segundos meses.
	Totorhuayla, en el Perú.....	á Potosí.....	En 15 de los segundos meses.
	Totoro, en el Nuevo Reyno de Granada.....	á Cartagena.....	En 15 de los primeros meses.
	Totos, en el Perú.....	á Potosí.....	En 15 de los segundos meses.
	Tototepec, en Nueva-España.....	á México.....	En 1. <sup>os</sup> de todos los meses.



TRI	Pueblos.	Caras.	Expediciones.
	Totuco, en Nueva-Es-	} á Veracruz.....	En 1. <sup>os</sup> de to-
	paña.....		
	Totutla, en Nueva-Es-	} á Veracruz.....	En 1. <sup>os</sup> de to-
	paña.....		
	Toxo, en la América	} á Buenos-Ay-	En 15 de los
	meridional.....		
	Toxtepec (Santa María	} á Veracruz.....	En 1. <sup>os</sup> de to-
	de), en Nueva-España.		
	Toyagua, en Nueva-	} á México.....	En 1. <sup>os</sup> de to-
	España.....		
	Tozin, en Nueva-Espa-	} á México.....	En 1. <sup>os</sup> de to-
	ña.....		

## T R A

	Trancas (S. Joaquin de	} á Buenos-Ay-	En 15 de los
	las), en la América me-		
	Traslasierra, en la Amé-	} á Buenos-Ay-	En 15 de los
	rica meridional.....		

## T R E

	Tremuda, en Nueva-	} á Veracruz.....	En 1. <sup>os</sup> de to-
	España.....		
	Tres-ojitos, en Nueva-	} á México.....	En 1. <sup>os</sup> de to-
	España.....		

## T R I

	Triana (Sta. Cruz de),	} á Chile.....	En 15 de los
	en el Reyno de Chile.		



Trinidad de Barlovento (Isla de la), en las de este nombre.....	} á Puerto-Rico, de cuya Ad- ministracion de Correos era agregada, aunque por ahora la po- seen los ingle- ses.....	} En 1. <sup>os</sup> de to- dos los meses, y en 15 de los pri- meros.
Trinidad de Cuba, Ca- pital y Puerto, en la Isla de este nombre....	} á la Havana....	} En 1. <sup>os</sup> de to- dos los meses.
Trinidad (quatro pue- blos), en Nueva-Es- paña.....	} á Veracruz.....	} En 1. <sup>os</sup> de to- dos los meses.
Trinidad, en Quito.....	} á Quito.....	} En 15 de los primeros meses.
Trinidad, en Venezuela.	} á Caracas.....	} En 1. <sup>os</sup> de to- dos los meses, y en 15 de los 1. <sup>os</sup>
Trinidad de Chetu, en el Perú.....	} á Lima.....	} En 15 de to- dos los meses.

**TRO**

Trolocachi, en Nueva- España.....	} á México.....	} En 1. <sup>os</sup> de to- dos los meses.
Trompetas, en el Nue- vo Reyno de Granada.	} á Cartagena....	} En 15 de los primeros meses.

**TRU**

Truxillo (Provincia de), en el Perú.....	} á Lima.....	} En 1. <sup>os</sup> de to- dos los meses.
---	---------------	--



TU      *Pueblos.*      *Caxas.*      *Expediciones.*

Truxillo de Honduras, } á Veracruz..... { En 1.<sup>os</sup> de to-  
C., en Nueva-España. } dos los meses.

Truxillo, en la Provin- } á Caracas..... { En 1.<sup>os</sup> de to-  
cia de Venezuela..... } dos los meses, y  
en 15 de los 1.<sup>os</sup>

Truxillo, en el Nuevo } á Cartagena..... { En 15 de los  
Reyno de Granada..... } primeros meses.

Truxillo de Bocono, en } á Caracas..... { En 1.<sup>os</sup> de to-  
Venezuela..... } dos los meses, y  
en 15 de los 1.<sup>os</sup>

## TU

Tuape, en Nueva-Es- } á Veracruz..... { En 1.<sup>os</sup> de to-  
paña..... } dos los meses.

Tubac, en Nueva-Es- } á México..... { En 1.<sup>os</sup> de to-  
paña..... } dos los meses.

Tubapul, en la Améri- } á Buenos-Ay- { En 15 de los  
ca meridional..... } res..... } segundos meses.

Tubara, en el Nuevo } á Cartagena..... { En 15 de los  
Reyno de Granada... } primeros meses.

Tubares, en Nueva-Es- } á México..... { En 1.<sup>os</sup> de to-  
paña..... } dos los meses.

Tubati, en la América } á Buenos-Ay- { En 15 de los  
meridional..... } res..... } segundos meses.

Tubutama, ó Tubutani, } á México..... { En 1.<sup>os</sup> de to-  
en Nueva-España..... } dos los meses.

Tucacas (Puerto de), en } á Caracas..... { En 1.<sup>os</sup> de to-  
Venezuela..... } dos los meses, y  
en 15 de los pri-  
meros.

Tucapel, en Chile..... } á Chile..... { En 15 de los  
segundos meses.



TU *Pueblos.* *Caxas.* *Expediciones.*

---

Tucsani (S. Simon de), en Nueva-España.....	} á México.....	{ En 1. <sup>os</sup> de to- dos los meses.
Tuctla (Santiago de), en Nueva-España.....	} á Veracruz.....	{ En 1. <sup>os</sup> de to- dos los meses.
Tuctla (S. Sebastian de), en Nueva-España.....	} á Veracruz.....	{ En 1. <sup>os</sup> de to- dos los meses.
Tuctla, en Nueva-Es- paña.....	} á México.....	{ En 1. <sup>os</sup> de to- dos los meses.
Tucubaba, en Nueva- España.....	} á Veracruz.....	{ En 1. <sup>os</sup> de to- dos los meses.
Tucuma (Santiago de), en el Perú.....	} á Potosí.....	{ En 15 de los segundos meses.
Tucuman (Provincia de), en la América me- ridional.....	} á Buenos-Ay- res.....	{ En 15 de los segundos meses.
Tucuman (San Miguel del), C., en la América meridional.....	} á Buenos-Ay- res.....	{ En 15 de los segundos meses.
Tucuman (cinco pue- blos), con diferentes advocaciones, en la América meridional.....	} á Buenos-Ay- res.....	{ En 15 de los segundos meses.
Tucuman (Sta. María de), en Nueva-Espa- ña.....	} á México.....	{ En 1. <sup>os</sup> de to- dos los meses.
Tucumanilla (ó Tucu- manita), en la Améri- ca meridional.....	} á Buenos-Ay- res.....	{ En 15 de los segundos meses.
Tucume, en el Perú.....	} á Potosí.....	{ En 15 de los segundos meses.
Tucume, en el Perú.....	} á Lima.....	{ En 15 de to- dos los meses.



<i>TU</i>	<i>Pueblos.</i>	<i>Caracas.</i>	<i>Expediciones.</i>
Tucupido, en Venezue- la.....	á Caracas.....		En 1. <sup>os</sup> de to- dos los meses, y en 15 de los 1. <sup>os</sup>
Tucuru, en Nueva-Es- paña.....	á Veracruz.....		En 1. <sup>os</sup> de to- dos los meses.
Tucupio, en Venezue- la.....	á Caracas.....		En 1. <sup>os</sup> de to- dos los meses, y en 15 de los 1. <sup>os</sup>
Tucuti (S. Antonio de), en el Nuevo Reyno de Granada.....	á Cartagena.....		En 15 de los primeros meses.
Tucuyachi, en el Perú.	á Potosí.....		En 15 de los segundos meses.
Tucuyo (Barbacoas de), en Venezuela.....	á Caracas.....		En 1. <sup>os</sup> de to- dos los meses, y en 15 de los 1. <sup>os</sup>
Tucuyo, C. (Ntra. Sra. de la Concepcion de), en Venezuela.....	á Caracas.....		En 1. <sup>os</sup> de to- dos los meses, y en 15 de los 1. <sup>os</sup>
Tucuyo (S. Juan Evan- gelista de), en Vene- zuela.....	á Caracas.....		En 1. <sup>os</sup> de to- dos los meses, y en 15 de los 1. <sup>os</sup>
Tudela, en el Nuevo Reyno de Granada.....	á Cartagena.....		En 15 de los primeros meses.
Tula (Provincia de), en Nueva-España.....	á México.....		En 1. <sup>os</sup> de to- dos los meses.
Tula (S. Antonio de), en Nueva-España.....	á México.....		En 1. <sup>os</sup> de to- dos los meses.
Tulanzingo, en Nueva- España.....	á México.....		En 1. <sup>os</sup> de to- dos los meses.
Tulanzingo (S. Miguel de), en Nueva-España.	á Veracruz.....		En 1. <sup>os</sup> de to- dos los meses.



Tulcan, en el Reyno de Quito.....	} á Quito.....	{ En 15 de los primeros meses.
Tulialco, en Nueva-España.....	} á Veracruz.....	{ En 1. <sup>os</sup> de todos los meses.
Tulian, en la América meridional.....	} á Buenos-Ayres.....	{ En 15 de los segundos meses.
Tulastlaocan, en Nueva-España.....	} á Veracruz.....	{ En 1. <sup>os</sup> de todos los meses.
Tulimes, en Nueva-España.....	} á México.....	{ En 1. <sup>os</sup> de todos los meses.
Tulua, en el Nuevo Reyno de Granada.....	} á Cartagena....	{ En 15 de los primeros meses.
Tulpetlac (Santa María de), en Nueva-España.	} á México.....	{ En 1. <sup>os</sup> de todos los meses.
Tultengo, en Nueva-España.....	} á México.....	{ En 1. <sup>os</sup> de todos los meses.
Tultepec, en Nueva-España.....	} á Veracruz.....	{ En 1. <sup>os</sup> de todos los meses.
Tultepec, en Nueva-España.....	} á México.....	{ En 1. <sup>os</sup> de todos los meses.
Tultitlan (San Lorenzo de), en Nueva-España.	} á México.....	{ En 1. <sup>os</sup> de todos los meses.
Tulua, en el Nuevo Reyno de Granada.....	} á Cartagena....	{ En 15 de los primeros meses.
Tulle, en Nueva-España.....	} á Veracruz.....	{ En 1. <sup>os</sup> de todos los meses.
Tulumba, en la América meridional.....	} á Buenos-Ayres.....	{ En 15 de los segundos meses.
Tumaco, en el Reyno de Quito.....	} á Quito.....	{ En 15 de los primeros meses.
Tumbaco, en Quito.....	} á Quito.....	{ En 15 de los primeros meses.



TU	Pueblos.	Caxas.	Expediciones.
Tumbadin (S. Luis de), en el Perú.....	} á Lima.....		{ En 15 de to- dos los meses.
Tumbabiro, en Quito...	á Quito.....		{ En 15 de los primeros meses.
Tumbez, en el Perú.....	á Lima.....		{ En 15 de to- dos los meses.
Tumbia, en el Nuevo Reyno de Granada.....	} á Cartagena....		{ En 15 de los primeros meses.
Tumbiqui (Sta. Bárbara de), en el Nuevo Rey- no de Granada.....	} á Cartagena.....		{ En 15 de los primeros meses.
Tumipampa, en Quito.	á Quito.....		{ En 15 de los primeros meses.
Tumuposa (Trinidad de), en el Perú.....	} á Potosí.....		{ En 15 de los segundos meses.
Tuna (la), en la Isla de Puerto-Rico.....	} á Puerto-Rico..		{ En 1. <sup>os</sup> de to- dos los meses, y en 15 de los 1. <sup>os</sup>
Tuna (Santiago de la), en el Perú.....	} á Potosí.....		{ En 15 de los segundos meses.
Tunal, en Nueva-Espa- ña.....	} á México.....		{ En 1. <sup>os</sup> de to- dos los meses.
Tunaqui, en el Perú.....	á Lima.....		{ En 15 de to- dos los meses.
Tunar, en la Isla de Margarita.....	} á Caracas.....		{ En 1. <sup>os</sup> de to- dos los meses, y en 15 de los 1. <sup>os</sup>
Tuncacas, en Venezue- la.....	} á Caracas.....		{ En 1. <sup>os</sup> de to- dos los meses, y en 15 de los 1. <sup>os</sup>
Tunga, en el Reyno de Quito.....	} á Quito.....		{ En 15 de los primeros meses.



TU	Pueblos.	Caxas.	Expediciones.
	Tunganuca, en el Perú.	á Potosí.....	{ En 15 de los segundos meses.
	Tungareo, en Nueva-España.....	} á México.....	{ En 1. <sup>os</sup> de todos los meses.
	Tungazuca, en el Perú.	á Lima.....	{ En 15 de todos los meses.
	Tunia, en el Nuevo Reyno de Granada.....	} á Cartagena....	{ En 15 de los primeros meses.
	Tunia, en el Perú.....	á Lima.....	{ En 15 de todos los meses.
	Tunillar, en la América meridional.....	} á Buenos-Ayres.....	{ En 15 de los segundos meses.
	Tunja (Provincia de), en el Nuevo Reyno de Granada.....	} á Cartagena....	{ En 15 de los primeros meses.
	Tunquiri, en el Perú... ..	á Potosí.....	{ En 15 de los segundos meses.
	Tupataro, en Nueva-España.....	} á México.....	{ En 1. <sup>os</sup> de todos los meses.
	Tupe, en el Perú.....	á Lima.....	{ En 15 de todos los meses.
	Tupi, en el Perú.....	á Lima.....	{ En 15 de todos los meses.
	Tupicocha, en el Perú..	á Lima.....	{ En 15 de todos los meses.
	Tupiza, en la América meridional.....	} á Buenos-Ayres.....	{ En 15 de los segundos meses.
	Tupo, en Nueva-España.....	} á México.....	{ En 1. <sup>os</sup> de todos los meses.
	Tupson, en Nueva-España.....	} á México.....	{ En 1. <sup>os</sup> de todos los meses.



TU	Pueblos.	Caxas.	Expediciones.
Tupuquen, en la Gua-	yana.....	} á Caracas.....	En 1. <sup>os</sup> de to- dos los meses, y en 15 de los pri- meros.
Tuqueres, en el Nuevo Reyno de Granada.....			
Tuquerres (ó Tequer- res), en el Reyno de	Quito.....	} á Quito.....	En 15 de los primeros meses.
Tuquilagasta, en el Pe- rú.....			
Tura, en Venezuela.....	} á Caracas.....	} En 1. <sup>os</sup> de to- dos los meses, y en 15 de los 1. <sup>os</sup>	
Turandeo, en Nueva- España.....			
Turapamba, en la Amé- rica meridional.....	} á Buenos-Ay- res.....	} En 15 de los segundos meses.	
Turbaco (ó Calamari), en el Nuevo Reyno de			
Turco, en el Perú.....	} á Potosí.....	} En 15 de los segundos meses.	
Turen, en Venezuela... .....			
Turecuito, en Nueva- España.....	} á México.....	} En 1. <sup>os</sup> de to- dos los meses.	
Turequaro (Sta. María de), en Nueva-España.			
Turicachi, en Nueva- España.....	} á México.....	} En 1. <sup>os</sup> de to- dos los meses.	



TU	Pueblos.	Caras.	Expediciones.
	Turicaro, en Nueva-España.....	á México.....	En 1. <sup>os</sup> de todos los meses.
	Turicato (Sta. Ana de), en Nueva-España.....	á México.....	En 1. <sup>os</sup> de todos los meses.
	Turmeque, en el Nuevo Reyno de Granada.	á Cartagena.....	En 15 de los primeros meses.
	Turmero, en Venezuela.	á Caracas.....	En 1. <sup>os</sup> de todos los meses, y en 15 de los primeros.
	Turpai, en el Perú.....	á Potosí.....	En 15 de los segundos meses.
	Turpai, en el Perú.....	á Lima.....	En 15 de todos los meses.
	Turpo, en el Perú.....	á Potosí.....	En 15 de los segundos meses.
	Turquesa, en el Nuevo Reyno de Granada.....	á Cartagena.....	En 15 de los primeros meses.
	Turquiriri, en el Perú..	á Potosí.....	En 15 de los segundos meses.
	Turubamba (ó Turupampa), en Quito.....	á Quito.....	En 15 de los primeros meses.
	Turuchipa, en el Perú..	á Potosí.....	En 15 de los segundos meses.
	Turumba, en la América meridional.....	á Buenos-Ayres.....	En 15 de los segundos meses.
	Tusa, en el Reyno de Quito.....	á Quito.....	En 15 de los primeros meses.
	Tusantla, en Nueva-España.....	á México.....	En 1. <sup>os</sup> de todos los meses.
	Tuscaquesco, en Nueva-España.....	á México.....	En 1. <sup>os</sup> de todos los meses.



<i>TU</i>	<i>Pueblos.</i>	<i>Caxas.</i>	<i>Expediciones.</i>
	Tuso, en el Nuevo Reyno de Granada.....	á Cartagena....	{ En 15 de los primeros meses.
	Tuscas, en Cuba.....	á la Havana....	{ En 1. <sup>os</sup> de todos los meses.
	Tuspa, en Nueva-España.....	á Veracruz.....	{ En 1. <sup>os</sup> de todos los meses.
	Tuspan, en Nueva-España.....	á México.....	{ En 1. <sup>os</sup> de todos los meses.
	Tustla, en Nueva-España.....	á Veracruz.....	{ En 1. <sup>os</sup> de todos los meses.
	Tusuaya, en el Perú.....	á Potosí.....	{ En 15 de los segundos meses.
	Tuta, en el Nuevo Reyno de Granada.....	á Cartagena....	{ En 15 de los primeros meses.
	Tutaza, en el Nuevo Reyno de Granada.....	á Cartagena....	{ En 15 de los primeros meses.
	Tutepec, en Nueva-España.....	á Veracruz.....	{ En 1. <sup>os</sup> de todos los meses.
	Tuti, en el Perú.....	á Potosí.....	{ En 15 de los segundos meses.
	Tutia, en Cuba.....	á la Havana....	{ En 1. <sup>os</sup> de todos los meses.
	Tutiapa (ó Tutuapa, S. Cristóbal de), en Nueva-España.....	á Veracruz.....	{ En 1. <sup>os</sup> de todos los meses.
	Tututepec, en Nueva-España.....	á México.....	{ En 1. <sup>os</sup> de todos los meses.
	Tuxpan, en Nueva-España.....	á Veracruz.....	{ En 1. <sup>os</sup> de todos los meses.
	Tuxpan, en Nueva-España.....	á México.....	{ En 1. <sup>os</sup> de todos los meses.



UB      Pueblos.      Caxas.      Expediciones.

---

Tuxpan (S. Andres de), en Nueva-España.....	} á México.....	{ En 1. <sup>os</sup> de to- dos los meses.
Tuxtepec (S. Juan Bau- tista de), en Nueva- España.....	} á Veracruz.....	{ En 1. <sup>os</sup> de to- dos los meses.
Tuxtepec, en Nueva- España.....	} á Veracruz.....	{ En 1. <sup>os</sup> de to- dos los meses.
Tuxtla (dos pueblos), en Nueva-España.....	} á Veracruz.....	{ En 1. <sup>os</sup> de to- dos los meses.
Tuzancoa, en Nueva- España.....	} á México.....	{ En 1. <sup>os</sup> de to- dos los meses.
Tuzantalpa, en Nueva- España.....	} á México.....	{ En 1. <sup>os</sup> de to- dos los meses.
Tuzantla, en Nueva-Es- paña.....	} á México.....	{ En 1. <sup>os</sup> de to- dos los meses.
Tuzcacuezco, en Nue- va-España.....	} á México.....	{ En 1. <sup>os</sup> de to- dos los meses.
Tuzi, en el Perú.....	á Lima.....	{ En 15 de to- dos los meses.

## T Z

Tzia, en Nueva-Espa- ña.....	} á Veracruz.....	{ En 1. <sup>os</sup> de to- dos los meses.
Tzichu (S. Juan Bautista de), en Nueva-España.	} á México.....	{ En 1. <sup>os</sup> de to- dos los meses.
Tziraguato (S. Francisco de), en Nueva-España.	} á México.....	{ En 1. <sup>os</sup> de to- dos los meses.
Tzirosto (Sta. Ana de), en Nueva-España.....	} á México.....	{ En 1. <sup>os</sup> de to- dos los meses.

## U B

Ubaque, en el Nuevo Reyno de Granada.....	} á Cartagena.....	{ En 15 de los primeros meses.
--	--------------------	-----------------------------------



UC	Pueblos.	Caxas.	Expediciones.
	Ubate, en el Nuevo Reyno de Granada.....	á Cartagena....	En 15 de los primeros meses.
	Ubaza, en el Nuevo Reyno de Granada.....	á Cartagena....	En 15 de los primeros meses.
	Ubinas, en el Perú.....	á Potosí.....	En 15 de los segundos meses.
	Uboca (S. Antonio de), en el Nuevo Reyno de Granada.....	á Cartagena....	En 15 de los primeros meses.
	Ubzaquen, en el Nuevo Reyno de Granada.	á Cartagena....	En 15 de los primeros meses.
UC			
	Ucareo, en Nueva-España.....	á México.....	En 1. <sup>os</sup> de todos los meses.
	Ucchiumarca, en el Perú.....	á Potosí.....	En 15 de los segundos meses.
	Ucchubamba, en el Perú.....	á Lima.....	En 15 de todos los meses.
	Ucchubamba, en el Perú.....	á Potosí.....	En 15 de los segundos meses.
	Ucchuillaillas, en el Perú.....	á Potosí.....	En 15 de los segundos meses.
	Ucchustambo, en el Perú.....	á Potosí.....	En 15 de los segundos meses.
	Uchan, en la América meridional.....	á Buenos-Ayres.....	En 15 de los segundos meses.
	Uchayucarpa, en el Perú.....	á Lima.....	En 15 de todos los meses.
	Uchos, en el Perú.....	á Lima.....	En 15 de todos los meses.



Uchumarca, en el Perú. á Lima..... } En 15 de todos los meses.

Uchupiamonas (S. Josef de), en el Perú..... } á Potosí..... } En 15 de los segundos meses.

Uco, en el Perú..... á Lima..... } En 15 de todos los meses.

Ucuchacas, en el Perú.. á Potosí..... } En 15 de los segundos meses.

Ucunucu, en el Nuevo Reyno de Granada.... } á Cartagena.... } En 15 de los primeros meses.

Uga, en Lanzarote..... á Canarias..... } En 1.<sup>os</sup> de todos los meses.

UL

Ulúa (S. Juan de), en Nueva-España..... } á Veracruz..... } En 1.<sup>os</sup> de todos los meses.

Ulumayu, en el Perú... á Lima..... } En 15 de todos los meses.

Ullagas, en el Perú..... á Potosí..... } En 15 de los segundos meses.

Ullua (ó Ulloa), en Nueva-España..... } á Veracruz..... } En 1.<sup>os</sup> de todos los meses.

UM

Umachiri, en el Perú... á Potosí..... } En 15 de los segundos meses.

Umachuco (S. Roque de), en el Perú..... } á Potosí..... } En 15 de los segundos meses.

Umagata, en el Perú.... á Lima..... } En 15 de todos los meses.

Umagua (ú Omagua, S. Joaquin de), en el Reyno de Quito..... } á Quito..... } En 15 de los primeros meses.



UP	Pueblos.	Caracas.	Expediciones.
Umanata,	en el Perú....	á Potosí.....	{ En 15 de los segundos meses.
Umape,	en Nueva-Es-	á Veracruz.....	{ En 1. <sup>os</sup> de todos los meses.
Umapo,	en Nueva-Es-	á Veracruz.....	{ En 1. <sup>os</sup> de todos los meses.
Umas,	en la Isla del Hier-	á Canarias.....	{ En 1. <sup>os</sup> de todos los meses.
Umavane,	en la Guaya-	á Caracas.....	{ En 1. <sup>os</sup> de todos los meses, y en 15 de los 1. <sup>os</sup>
UN			
Unamarca,	en el Perú... á Potosí.....		{ En 15 de los segundos meses.
Unare (dos pueblos), en		á Caracas.....	{ En 1. <sup>os</sup> de todos los meses, y en 15 de los primeros.
Cumaná.....			
Uncahuasi,	en el Perú... á Potosí.....		{ En 15 de los segundos meses.
Undameo (Santiago de),		á México.....	{ En 1. <sup>os</sup> de todos los meses.
en Nueva-España.....			
Undavi,	en el Perú..... á Potosí.....		{ En 15 de los segundos meses.
Une,	en el Nuevo Rey-	á Cartagena.....	{ En 15 de los primeros meses.
no de Granada.....			
UP			
Upamena,	en el Nuevo Reyno de Granada.	á Cartagena.....	{ En 15 de los primeros meses.
Upan,	en el Nuevo Reyno de Granada.....	á Cartagena.....	{ En 15 de los primeros meses.



UR    *Pueblos.*                      *Caxas.*                      *Expediciones.*

---

Upata, en la Guayana.. á Caracas..... } En 1.<sup>os</sup> de to-  
 dos los meses, y  
 en 15 de los 1.<sup>os</sup>

U Q

Uquirey (S. Juan de la  
 Laguna de), en Vene- } á Caracas..... } En 1.<sup>os</sup> de to-  
 zuela..... } dos los meses, y  
 en 15 de los pri-  
 meros.

Uquitoa (S. Antonio de), } á México..... } En 1.<sup>os</sup> de to-  
 en Nueva-España..... } dos los meses.

U R

Uraba, en el Nuevo } á Cartagena..... } En 15 de los  
 Reyno de Granada..... } primeros meses.

Uracayu, en la Guaya- } á Caracas..... } En 1.<sup>os</sup> de to-  
 na..... } dos los meses, y  
 en 15 de los 1.<sup>os</sup>

Uramarca, en el Perú.... } á Potosí..... } En 15 de los  
 segundos meses.

Uramba, en el Perú..... } á Lima..... } En 15 de to-  
 dos los meses.

Urana, en la Guayana.. } á Caracas..... } En 1.<sup>os</sup> de to-  
 dos los meses, y  
 en 15 de los 1.<sup>os</sup>

Urapichu (Santa María } á México..... } En 1.<sup>os</sup> de to-  
 de), en Nueva-España. } dos los meses.

Urarines (San Francisco } á Quito..... } En 15 de los  
 Xavier de los), en el } primeros meses.  
 Reyno de Quito..... }

Urcos, en el Perú..... } á Potosí..... } En 15 de los  
 segundos meses.



UR	Pueblos.	Cajas.	Expediciones.
	Urcusa, en el Perú.....	á Potosí.....	{ En 15 de los segundos meses.
	Urcuqui, en el Reyno de Quito.....	á Quito.....	{ En 15 de los primeros meses.
	Urecho (S. Antonio de), en Nueva-España.....	á México.....	{ En 1. <sup>os</sup> de todos los meses.
	Ures, en Nueva-España.....	á México.....	{ En 1. <sup>os</sup> de todos los meses.
	Uridiales, en Nueva-España.....	á México.....	{ En 1. <sup>os</sup> de todos los meses.
	Uripas, en el Perú.....	á Potosí.....	{ En 15 de los segundos meses.
	Urique, en Nueva-España.....	á México.....	{ En 1. <sup>os</sup> de todos los meses.
	Urireo, en Nueva-España.....	á México.....	{ En 1. <sup>os</sup> de todos los meses.
	Urituquasi, en el Nuevo Reyno de Granada.)	á Cartagena.....	{ En 15 de los primeros meses.
	Urmiai, en el Perú.....	á Potosí.....	{ En 15 de los segundos meses.
	Urmiri, en el Perú.....	á Potosí.....	{ En 15 de los segundos meses.
	Ursula (Sta.), en Nueva-España.....	á Veracruz.....	{ En 1. <sup>os</sup> de todos los meses.
	Ursula (Sta.), en Canarias.....	á Tenerife.....	{ En 1. <sup>os</sup> de todos los meses.
	Uruana, en la Guayana.	á Caracas.....	{ En 1. <sup>os</sup> de todos los meses, y en 15 de los primeros.
	Uruapan (S. Francisco de), en Nueva-España.)	á México.....	{ En 1. <sup>os</sup> de todos los meses.







VA Pueblos. Carras. Caxas. Expediciones.

Utec, en el Perú..... á Potosí..... } En 15 de los  
segundos meses.

Utzila (San Felipe de), }  
en Nueva-España..... } á Veracruz..... } En 1.<sup>os</sup> de to-  
dos los meses.

UV

Uviña, en el Perú..... á Lima..... } En 15 de to-  
dos los meses.

Utachauquis, en Chile. á Chile..... } En 15 de los  
segundos meses.

UX

Uxmaxaque, en Nueva- }  
España..... } á México..... } En 1.<sup>os</sup> de to-  
dos los meses.

UY

Uyumbicho, en Quito... á Quito..... } En 15 de los  
primeros meses.

UZ

Uzamacin, en Nueva- }  
España..... } á Veracruz..... } En 1.<sup>os</sup> de to-  
dos los meses.

VA

Va, en Yucatan..... á Campeche.... } En 1.<sup>os</sup> de to-  
dos los meses.

Va, en el Nuevo Rey- }  
no de Granada..... } á Cartagena.... } En 15 de los  
primeros meses.

Vaca (Isla), en la Isla }  
Española..... } á Sto. Domin- } En 1.<sup>os</sup> de to-  
go..... } dos los meses.

Vaca, en Nueva-Espa- }  
ña..... } á México..... } En 1.<sup>os</sup> de to-  
dos los meses.



VA	Pueblos.	Caxas.	Expediciones.
	Vadiraguato, en Nueva-España.....	á México.....	En 1. <sup>os</sup> de todos los meses.
	Vaes, en la América meridional.....	á Buenos-Ayres.....	En 15 de los segundos meses.
	Val de Benito, en el Reyno de Chile.....	á Chile.....	En 15 de los segundos meses.
	Valdivia, C., en el Reyno de Chile.....	á Chile.....	En 15 de los segundos meses.
	Valencia, C., en la Provincia de Venezuela...	á Caracas.....	En 1. <sup>os</sup> de todos los meses, y en 15 de los primeros.
	Valencia (S. Diego de), en Maracaybo.....	á Caracas.....	En 1. <sup>os</sup> de todos los meses, y en 15 de los 1. <sup>os</sup>
	Valencia (ó Cerro de Thomé), en Nueva-España.....	á México.....	En 1. <sup>os</sup> de todos los meses.
	Valero (San Francisco Xavier de), en Nueva-España.....	á México.....	En 1. <sup>os</sup> de todos los meses.
	Valparaiso, C., en el Reyno de Chile.....	á Chile.....	En 15 de los segundos meses.
	Valparaiso, en Nueva-España.....	á México.....	En 1. <sup>os</sup> de todos los meses.
	Valverde, en la Isla del Hierro.....	á Canarias.....	En 1. <sup>os</sup> de todos los meses.
	Valverde, en el Perú...	á Lima.....	En 15 de todos los meses.
	Valladolid de Mechoacan, C., en Nueva-España.....	á México.....	En 1. <sup>os</sup> de todos los meses.



<i>VA</i>	<i>Pueblos.</i>	<i>Caxas.</i>	<i>Expediciones.</i>
	Valladolid, en Yucatan.	á Campeche....	{ En 1. <sup>os</sup> de todos los meses.
	Valladolid, en Quito...	á Quito.....	{ En 15 de los primeros meses.
	Valladolid, en Nueva-España.....	á Veracruz.....	{ En 1. <sup>os</sup> de todos los meses.
	Valle de Atico, en el Perú .....	á Potosí.....	{ En 15 de los segundos meses.
	Valle (S. Juan del), en Quito.....	á Quito.....	{ En 15 de los primeros meses.
	Valle de Chaparra, en el Perú.....	á Potosí.....	{ En 15 de los segundos meses.
	Valle (S. Pedro del), en Quito.....	á Quito.....	{ En 15 de los primeros meses.
	Valle (S. Francisco del), en Nueva-España.....	á México.....	{ En 1. <sup>os</sup> de todos los meses.
	Valle (Sta. María del), en el Perú.....	á Lima.....	{ En 15 de todos los meses.
	Valle, en el Nuevo Reyno de Granada.....	á Cartagena....	{ En 15 de los primeros meses.
	Valle de Sixa, en Nueva-España.....	á Veracruz.....	{ En 1. <sup>os</sup> de todos los meses.
	Valle (Sta. Ana del), en Nueva-España.....	á Veracruz.....	{ En 1. <sup>os</sup> de todos los meses.
	Valle (de Pascua), en Venezuela.....	á Caracas.....	{ En 1. <sup>os</sup> de todos los meses, y en 15 de los 1. <sup>os</sup>
	Valle (Sta. Cruz del), en el Perú.....	á Lima.....	{ En 15 de todos los meses.
	Valle (Ntra. Sra. del), en el Nuevo Reyno de Granada.....	á Cartagena....	{ En 15 de los primeros meses.



VA *Pueblos.* *Caxas.* *Expediciones.*

Valle de Pesquería Grande, en Nueva-España.	} á México.....	{ En 1. <sup>os</sup> de todos los meses.
Valle-Ameno ( Santa Cruz del), en el Perú.	} á Potosí.....	{ En 15 de los segundos meses.
Valle de Miel, en el Nuevo Reyno de Granada.....	} á Cartagena.....	{ En 15 de los primeros meses.
Valle de Cariaco, en Venezuela.....	} á Caracas.....	{ En 1. <sup>os</sup> de todos los meses, y en 15 de los 1. <sup>os</sup>
Valle de Cazadores, en las Islas Canarias.....	} á la Gran Canaria.....	{ En 1. <sup>os</sup> de todos los meses.
Valle de Curipe, en Venezuela.....	} á Caracas.....	{ En 1. <sup>os</sup> de todos los meses, y en 15 de los primeros.
Valle de los Nueve, en Canarias.....	} á la Gran Canaria.....	{ En 1. <sup>os</sup> de todos los meses.
Valle Fertil, en el Reyno de Chile.....	} á Chile.....	{ En 15 de los segundos meses.
Valle Tegüeste, en Canarias.....	} á Tenerife.....	{ En 1. <sup>os</sup> de todos los meses.
Valle de S. Andres, en Canarias.....	} á Tenerife.....	{ En 1. <sup>os</sup> de todos los meses.
Valle de Sta. Catalina, en Nueva-España.....	} á México.....	{ En 1. <sup>os</sup> de todos los meses.
Valle de Guerra, en Canarias.....	} á Tenerife.....	{ En 1. <sup>os</sup> de todos los meses.
Valle Grande, en el Perú.....	} á Potosí.....	{ En 15 de los segundos meses.
Valle de Santiago, en Canarias.....	} á Tenerife.....	{ En 1. <sup>os</sup> de todos los meses.



Valle de las Salinas, en Nueva-España.....	} á México.....	{ En 1. <sup>os</sup> de todos los meses.
Valle Hermoso, en Canarias.....	} á Tenerife.....	{ En 1. <sup>os</sup> de todos los meses.
Valle de Arriba, en Canarias.....	} á Tenerife.....	{ En 1. <sup>os</sup> de todos los meses.
Valle de Ximenez, en Canarias.....	} á Tenerife.....	{ En 1. <sup>os</sup> de todos los meses.
Valle del Ayfadero, en Canarias.....	} á Tenerife.....	{ En 1. <sup>os</sup> de todos los meses.
Valle del Maiz, en Nueva-España.....	} á México.....	{ En 1. <sup>os</sup> de todos los meses.
Valle de S. Bartolomé, en Nueva-España.....	} á México.....	{ En 1. <sup>os</sup> de todos los meses.
Valle de Santiago, en Nueva-España.....	} á México.....	{ En 1. <sup>os</sup> de todos los meses.
Valle Higuete, en Canarias.....	} á Tenerife.....	{ En 1. <sup>os</sup> de todos los meses.
Valle de Toxo, en la América meridional....	} á Buenos-Ayres.....	{ En 15 de los segundos meses.
Valle de Guatemala, en Nueva-España.....	} á Veracruz.....	{ En 1. <sup>os</sup> de todos los meses.
Vallecillo, en Nueva-España.....	} á México.....	{ En 1. <sup>os</sup> de todos los meses.
Valles, en Nueva-España.....	} á Veracruz.....	{ En 1. <sup>os</sup> de todos los meses.
Valles, en Nueva-España.....	} á México.....	{ En 1. <sup>os</sup> de todos los meses.
Valle-Umbroso, en Nueva-España.....	} á México.....	{ En 1. <sup>os</sup> de todos los meses.
Vamba, en el Reyno de Quito.....	} á Quito.....	{ En 15 de los primeros meses.



VE Pueblos. Caxas. Expediciones.

Vani, en la Isla Española.....	á Sto. Domingo.....	{ En 1. <sup>os</sup> de todos los meses.
Vapisbe, en Nueva-España.....	á México.....	{ En 1. <sup>os</sup> de todos los meses.
Varinas (distinto de Barinas), en el Reyno de Quito.....	á Quito.....	{ En 15 de los primeros meses.
Varuta, en Venezuela..	á Caracas.....	{ En 1. <sup>os</sup> de todos los meses, y en 15 de los 1. <sup>os</sup>
Vavispa, en Nueva-España.....	á México.....	{ En 1. <sup>os</sup> de todos los meses.

VE

Vechuitambo, en el Perú.....	á Potosí.....	{ En 15 de los segundos meses.
Vechuimanca, en el Perú.....	á Potosí.....	{ En 15 de los segundos meses.
Vega, en el Nuevo Reyno de Granada.....	á Cartagena.....	{ En 15 de los primeros meses.
Vega (S. Juan de la), en Nueva-España.....	á México.....	{ En 1. <sup>os</sup> de todos los meses.
Vega, en Venezuela....	á Caracas.....	{ En 1. <sup>os</sup> de todos los meses, y en 15 de los 1. <sup>os</sup>
Vega (Concepcion de la), en la Isla Española.....	á Sto. Domingo.....	{ En 1. <sup>os</sup> de todos los meses.
Vega (la), en las Islas Canarias.....	á la Gran Canaria.....	{ En 1. <sup>os</sup> de todos los meses.
Vega (Palmar Real de la), en Nueva-España.	á México.....	{ En 1. <sup>os</sup> de todos los meses.



<i>VE</i>	<i>Pueblos.</i>	<i>Caxas.</i>	<i>Expediciones.</i>
	Vegas (Santiago de las), en Cuba.....	á la Havana....	En 1. <sup>os</sup> de to- dos los meses.
	Vegas, en Lanzarote....	á Canarias.....	En 1. <sup>os</sup> de to- dos los meses.
	Vegueta, en el Perú....	á Lima.....	En 15 de to- dos los meses.
	Velas ( Puerto ), en Nueva-España.....	á Veracruz.....	En 1. <sup>os</sup> de to- dos los meses.
	Velez, C., en el Nue- vo Reyno de Granada.	á Cartagena....	En 15 de los primeros meses.
	Velvis, en el Perú.....	á Potosí.....	En 15 de los segundos meses.
	Ven, en Yucatan.....	á Campeche....	En 1. <sup>os</sup> de to- dos los meses.
	Venado, en Nueva-Es- paña.....	á México.....	En 1. <sup>os</sup> de to- dos los meses.
	Venadillo, en el Nue- vo Reyno de Granada.	á Cartagena....	En 15 de los primeros meses.
	Venezuela (Provincia de).....	á Caracas.....	En 1. <sup>os</sup> de to- dos los meses, y en 15 de los 1. <sup>os</sup>
	Venta de Enmedio, en el Perú.....	á Potosí.....	En 15 de los segundos meses.
	Ventanilla, en el Perú..	á Potosí.....	En 15 de los segundos meses.
	Ventilla, en el Perú....	á Potosí.....	En 15 de los segundos meses.
	Vera (Uera), Provincia de, en la América me- ridional.....	á Buenos-Ay- res.....	En 15 de los segundos meses.
	Vera (la), en Canarias.	á Tenerife.....	En 1. <sup>os</sup> de to- dos los meses.



<i>VE Pueblos.</i>	<i>Caxas.</i>	<i>Expediciones.</i>
Veracruz (C. y P.), en Nueva-España.....	á Veracruz.....	{ En 1. <sup>os</sup> de todos los meses.
Veracruz Vieja, en la Nueva-España.....	á Veracruz.....	{ En 1. <sup>os</sup> de todos los meses.
Veragua (Provincia de), en el Nuevo Reyno de Granada.....	á Cartagena.....	{ En 15 de los primeros meses.
Veragua (Santiago de), su capital, en el Nuevo Reyno de Granada.	á Cartagena.....	{ En 15 de los primeros meses.
Veragua (Escudo de), en Yucatan.....	á Campeche....	{ En 1. <sup>os</sup> de todos los meses.
Verapaz, en Nueva-España.....	á Veracruz.....	{ En 1. <sup>os</sup> de todos los meses.
Verde (Rio), en Nueva-España.....	á México.....	{ En 1. <sup>os</sup> de todos los meses.
Verenguela, en el Perú.	á Potosí.....	{ En 15 de los segundos meses.
Vergara, en el Reyno de Chile.....	á Chile.....	{ En 15 de los segundos meses.
Verina, en Cumaná.....	á Caracas.....	{ En 1. <sup>os</sup> de todos los meses, y en 15 de los 1. <sup>os</sup>
Verque, en la América meridional.....	á Buenos-Ayres.....	{ En 15 de los segundos meses.
Vertientes, en Cuba.....	á la Havana....	{ En 1. <sup>os</sup> de todos los meses.
Vetas, en el Nuevo Reyno de Granada.....	á Cartagena.....	{ En 15 de los primeros meses.
Vetas, en Venezuela....	á Caracas.....	{ En 1. <sup>os</sup> de todos los meses, y en 15 de los 1. <sup>os</sup>



VI	Pueblos.	Caxas.	Expediciones.
	Veu, en Yucatan.....	á Campeche....	{ En 1. <sup>os</sup> de todos los meses.
	VI		
	Viacha, en el Perú.....	á Potosí.....	{ En 15 de los segundos meses.
	Vialha, en el Perú.....	á Potosí.....	{ En 15 de los segundos meses.
	Vicas, en el Perú.....	á Lima.....	{ En 15 de todos los meses.
	Vicente (S.), en Nueva-España.....	á Veracruz.....	{ En 1. <sup>os</sup> de todos los meses.
	Vicente (San), en la América meridional.....	á Buenos-Ayres.....	{ En 15 de los segundos meses.
	Vicente (S.), en Maracaybo.....	á Caracas.....	{ En 1. <sup>os</sup> de todos los meses, y en 15 de los 1. <sup>os</sup>
	Vicente (S.), Puerto, en Chile.....	á Chile.....	{ En 15 de los segundos meses.
	Vichuquen, en el Reyno de Chile.....	á Chile.....	{ En 15 de los segundos meses.
	Vico, en el Perú.....	á Lima.....	{ En 15 de todos los meses.
	Victor (Valle del), en el Perú.....	á Potosí.....	{ En 15 de los segundos meses.
	Victoria, en el Nuevo Reyno de Granada.....	á Cartagena.....	{ En 15 de los primeros meses.
	Victoria, en Venezuela.	á Caracas.....	{ En 1. <sup>os</sup> de todos los meses, y en 15 de los 1. <sup>os</sup>
	Victoria, en Nueva-España.....	á Veracruz.....	{ En 1. <sup>os</sup> de todos los meses.



Victoria, en Yucatan....	á Campeche....	{	En 1. <sup>os</sup> de todos los meses.
Victoria (San Francisco de), en el Perú.....	á Potosí.....	{	En 15 de los segundos meses.
Victoria (Ntra. Sra. de la) de los Nadadores, en Nueva-España.....	á México.....	{	En 1. <sup>os</sup> de todos los meses.
Victoria (Pago de la), en Canarias.....	á Tenerife.....	{	En 1. <sup>os</sup> de todos los meses.
Vieja (la), en Nueva-España.....	á Veracruz.....	{	En 1. <sup>os</sup> de todos los meses.
Viejo (dos pueblos), en el Reyno de Quito.....	á Quito.....	{	En 15 de los primeros meses.
Viejos (Puerto de los), en el Perú.....	á Lima.....	{	En 15 de todos los meses.
Vilaga, en el Perú.....	á Lima.....	{	En 15 de todos los meses.
Vila-Vila, en el Perú..	á Potosí.....	{	En 15 de los segundos meses.
Vilcabamba (tres pueblos), en el Perú.....	á Potosí.....	{	En 15 de los segundos meses.
Vilcabamba, en el Perú.....	á Lima.....	{	En 15 de todos los meses.
Vilcabamba, en el Reyno de Quito.....	á Quito.....	{	En 15 de los primeros meses.
Vilcancho, en el Perú..	á Potosí.....	{	En 15 de los segundos meses.
Vilcapampa, en el Perú.....	á Potosí.....	{	En 15 de los segundos meses.
Vilcapuquio, en el Perú.....	á Potosí.....	{	En 15 de los segundos meses.



VI	<i>Pueblos.</i>	<i>Caxas.</i>	<i>Expediciones.</i>
	Vilcas, en el Perú.....	á Potosí.....	{ En 15 de los segundos meses.
	Vilcasgui, en el Perú... ..	á Potosí.....	{ En 15 de los segundos meses.
	Vilcashuaman (Provincia de), en el Perú.....	á Potosí.....	{ En 15 de los segundos meses.
	Vilque (dos pueblos), en el Perú.....	á Potosí.....	{ En 15 de los segundos meses.
	Vilque (S. Martin de), en el Perú.....	á Potosí.....	{ En 15 de los segundos meses.
	Vilques (S. Pedro de), en el Perú.....	á Potosí.....	{ En 15 de los segundos meses.
	Viluya, en el Perú.....	á Lima.....	{ En 15 de todos los meses.
	Villa (la), en el Nuevo Reyno de Granada.	á Cartagena....	{ En 15 de los primeros meses.
	Villa (la), en Nueva-España.....	á Veracruz.....	{ En 1. <sup>os</sup> de todos los meses.
	Villa, en Canarias.....	á Canarias.....	{ En 1. <sup>os</sup> de todos los meses.
	Villa, en el Perú.....	á Potosí.....	{ En 15 de los segundos meses.
	Villa-Alta, en Nueva-España.....	á México.....	{ En 1. <sup>os</sup> de todos los meses.
	Villacuri, en el Perú....	á Lima.....	{ En 15 de todos los meses.
	Villa de Aguimes, en Canarias.....	á la Gran Canaria.....	{ En 1. <sup>os</sup> de todos los meses.
	Villa de Galdar, en Canarias.....	á la Gran Canaria.....	{ En 1. <sup>os</sup> de todos los meses.
	Villa de Paete, en Nueva-España.....	á México.....	{ En 1. <sup>os</sup> de todos los meses.



Villa de Guia, en Ca-	} á la Gran Ca-	} En 1. <sup>os</sup> de to-
narias.....		
Villaflor de Charna, en	} á Tenerife.....	} En 1. <sup>os</sup> de to-
Canarias.....		
Villa de Honda, en el	} á Cartagena....	} En 15 de los
Nuevo Reyno de Gra-		
nada.....		
Villahermosa de Tabas-	} á Veracruz.....	} En 1. <sup>os</sup> de to-
co, en Nueva-España.		
Villa del Marquesado,	} á Veracruz.....	} En 1. <sup>os</sup> de to-
en Nueva-España.....		
Villa-Fuerte, en Nue-	} á México.....	} En 1. <sup>os</sup> de to-
va-España.....		
Villa del Saltillo, en	} á México.....	} En 1. <sup>os</sup> de to-
Nueva-España.....		
Villa del Puerto, en	} á México.....	} En 1. <sup>os</sup> de to-
Nueva-España.....		
Villa-Real, en el Nue-	} á Cartagena....	} En 15 de los
vo Reyno de Granada.		
Villa-Rica (Espíritu	} á Buenos-Ay-	} En 15 de los
Santo de), en la Amé-		
rica meridional.....		
Villa-Rica, en el Reyno	} á Chile.....	} En 15 de los
de Chile.....		
Villa Gutierrez del Agui-	} á México.....	} En 1. <sup>os</sup> de to-
la, en Nueva-Espa-		
ña.....		
Villa-Seca, en la Amé-	} á Buenos-Ay-	} En 15 de los
rica meridional.....		
Villanueva de los Infan-	} á Chile.....	} En 15 de los
tes ó de los Confines,		
en Chile.....		



<i>VI</i>	<i>Pueblos.</i>	<i>Caxas.</i>	<i>Expediciones.</i>
	Villanueva, en el Nuevo Reyno de Granada.	á Cartagena.....	{ En 15 de los primeros meses.
	Villalta, en Nueva-España.....	á Veracruz.....	{ En 1. <sup>os</sup> de todos los meses.
	Villar, en el Perú.....	á Potosí.....	{ En 15 de los segundos meses.
	Villas (quatro), en Nueva-España.....	á Veracruz.....	{ En 1. <sup>os</sup> de todos los meses.
	Villasima, en la América meridional.....	á Buenos-Ayres.....	{ En 15 de los segundos meses.
	Villa-Vieja, en el Nuevo Reyno de Granada.	á Cartagena.....	{ En 15 de los primeros meses.
	Villavisencio, en Chile.	á Chile.....	{ En 15 de los segundos meses.
	Villelas (S. Josef de), en la América meridional.....	á Buenos-Ayres.....	{ En 15 de los segundos meses.
	Villeta, en el Nuevo Reyno de Granada.....	á Cartagena.....	{ En 15 de los primeros meses.
	Villeta, en la América meridional.....	á Buenos-Ayres.....	{ En 15 de los segundos meses.
	Villita, en Nueva-España.....	á Veracruz.....	{ En 1. <sup>os</sup> de todos los meses.
	Vincachos, en el Perú...	á Potosí.....	{ En 15 de los segundos meses.
	Vinchaina, en el Reyno de Chile.....	á Chile.....	{ En 15 de los segundos meses.
	Vinchos (dos pueblos), en el Perú.....	á Potosí.....	{ En 15 de los segundos meses.
	Vinchos del Sal, en el Perú.....	á Lima.....	{ En 15 de todos los meses.



VI	<i>Pueblos.</i>	<i>Caxas.</i>	<i>Expediciones.</i>
	Viña, en el Perú.....	á Potosí.....	{ En 15 de los segundos meses.
	Viñarca, en la América meridional.....	á Buenos-Ayres.....	{ En 15 de los segundos meses.
	Viracacha, en el Nuevo Reyno de Granada.....	á Cartagena....	{ En 15 de los primeros meses.
	Viraco, en el Perú.....	á Potosí.....	{ En 15 de los segundos meses.
	Vircas, en el Perú.....	á Lima.....	{ En 15 de todos los meses.
	Vircai, en el Perú.....	á Lima.....	{ En 15 de todos los meses.
	Viro, en el Perú.....	á Potosí.....	{ En 15 de los segundos meses.
	Viro-Viro, en el Perú..	á Potosí.....	{ En 15 de los segundos meses.
	Viru (S. Pedro de), en el Perú.....	á Lima.....	{ En 15 de todos los meses.
	Viruba, en el Nuevo Reyno de Granada....	á Cartagena....	{ En 15 de los primeros meses.
	Visca, en el Perú.....	á Potosí.....	{ En 15 de los segundos meses.
	Viscapalca, en el Perú.	á Potosí.....	{ En 15 de los segundos meses.
	Viscas, en el Perú.....	á Lima.....	{ En 15 de todos los meses.
	Vischongo, en el Perú.	á Potosí.....	{ En 15 de los segundos meses.
	Viseca, en el Perú.....	á Potosí.....	{ En 15 de los segundos meses.
	Visitacion, en Nueva-España.....	á México.....	{ En 1. <sup>os</sup> de todos los meses.



<i>XA</i>	<i>Pueblos.</i>	<i>Caxas.</i>	<i>Expediciones.</i>
	Viso (San Miguel del), en el Perú.....	á Potosí.....	En 15 de los segundos meses.
	Vitila, en Yucatan.....	á Campeche....	En 1. <sup>os</sup> de to dos los meses.
	Vituima, en el Nuevo Reyno de Granada.....	á Cartagena....	En 15 de los primeros meses.
	Vívoras, en la América meridional.....	á Montevideo..	En 15 de los segundos meses.
	Vivorillas, en Nueva- España.....	á México.....	En 1. <sup>os</sup> de to- dos los meses.
	Vivoro, en Yucatan.....	á Campeche....	En 1. <sup>os</sup> de to- dos los meses.
	Vizarron, en Nueva-Es- paña.....	á México.....	En 1. <sup>os</sup> de to- dos los meses.
	Vizcaya (Nueva), Rey- no, en el de Nueva- España.....	á México.....	En 1. <sup>os</sup> de to- dos los meses.
	Viztlan, en Nueva-Es- paña.....	á Veracruz.....	En 1. <sup>os</sup> de to- dos los meses.
	Vyumpichu, en el Rey- no de Quito.....	á Quito.....	En 15 de los primeros meses.
<b>V U</b>			
	Vutachauquis, en Chi- le.....	á Chile.....	En 15 de los segundos meses.
<b>X A</b>			
	Xacalco, en Nueva-Es- paña.....	á México.....	En 1. <sup>os</sup> de to- dos los meses.
	Xacalá (Real de), en Nueva-España.....	á México.....	En 1. <sup>os</sup> de to- dos los meses.



<i>XA Pueblos.</i>	<i>Caxas.</i>	<i>Expediciones.</i>
Xacapuxtla, en Nueva-España.....	á México.....	{ En 1. <sup>os</sup> de todos los meses.
Xacaltenango, en Nueva-España.....	á Veracruz.....	{ En 1. <sup>os</sup> de todos los meses.
Xacoa (S. Juan de), en Nueva-España.....	á Veracruz.....	{ En 1. <sup>os</sup> de todos los meses.
Xacona, en Nueva-España.....	á México.....	{ En 1. <sup>os</sup> de todos los meses.
Xagalasi, en Nueva-España.....	á Veracruz.....	{ En 1. <sup>os</sup> de todos los meses.
Xagalasi, en Nueva-España.....	á México.....	{ En 1. <sup>os</sup> de todos los meses.
Xagua (Puerto), C., en Cuba.....	á la Havana....	{ En 1. <sup>os</sup> de todos los meses.
Xagüeyes (S. Miguel de los), en Nueva-España.	á Veracruz.....	{ En 1. <sup>os</sup> de todos los meses.
Xajuei, en el Perú.....	á Lima.....	{ En 15 de todos los meses.
Xala, en Nueva-España.	á México.....	{ En 1. <sup>os</sup> de todos los meses.
Xalamelco, en Nueva-España.....	á México.....	{ En 1. <sup>os</sup> de todos los meses.
Xalapa, C., en Nueva-España.....	á Veracruz.....	{ En 1. <sup>os</sup> de todos los meses.
Xalapa de la Feria, en Nueva-España.....	á Veracruz.....	{ En 1. <sup>os</sup> de todos los meses.
Xalapa de la Sierra, en Nueva-España.....	á Veracruz.....	{ En 1. <sup>os</sup> de todos los meses.
Xalapa (S. Felipe de), en Nueva-España.....	á Veracruz.....	{ En 1. <sup>os</sup> de todos los meses.
Xalata, en Nueva-España.....	á Veracruz.....	{ En 1. <sup>os</sup> de todos los meses.



*XA Pueblos. Caxas. Expediciones.*

Xalatlaco (Santa María de), en Nueva-España.	} á Veracruz.....	{ En 1. <sup>os</sup> de todos los meses.
Xalatlaco, en Nueva-España.....	} á México.....	{ En 1. <sup>os</sup> de todos los meses.
Xalazala, en Nueva-España.....	} á México.....	{ En 1. <sup>os</sup> de todos los meses.
Xalazinco, en Nueva-España.....	} á Veracruz.....	{ En 1. <sup>os</sup> de todos los meses.
Xalcomulco, en Nueva-España.....	} á Veracruz.....	{ En 1. <sup>os</sup> de todos los meses.
Xalcotan, en Nueva-España.....	} á Veracruz.....	{ En 1. <sup>os</sup> de todos los meses.
Xalisco (Provincia de), en Nueva-España.....	} á México.....	{ En 1. <sup>os</sup> de todos los meses.
Xalmolonga, en Nueva-España.....	} á México.....	{ En 1. <sup>os</sup> de todos los meses.
Xalminulco (Sta. Ana de), en Nueva-España.	} á Veracruz.....	{ En 1. <sup>os</sup> de todos los meses.
Xalolpan, en Nueva-España.....	} á Veracruz.....	{ En 1. <sup>os</sup> de todos los meses.
Xalostoc, en Nueva-España.....	} á México.....	{ En 1. <sup>os</sup> de todos los meses.
Xalpa (San Raymundo de), en Nueva-España.	} á Veracruz.....	{ En 1. <sup>os</sup> de todos los meses.
Xalpan (dos pueblos), en Nueva-España.....	} á México.....	{ En 1. <sup>os</sup> de todos los meses.
Xalpantepec, en Nueva-España.....	} á México.....	{ En 1. <sup>os</sup> de todos los meses.
Xalpatlahuaca, en Nueva-España.....	} á México.....	{ En 1. <sup>os</sup> de todos los meses.
Xalteanguis, en Nueva-España.....	} á Veracruz.....	{ En 1. <sup>os</sup> de todos los meses.



Xaltengo (S. Pedro de y S. Andres de), en Nueva-España.....	} á México.....	{ En 1. <sup>os</sup> de todos los meses.
Xaltepec, en Nueva-España.....	} á Veracruz.....	{ En 1. <sup>os</sup> de todos los meses.
Xaltepetlan (Santiago de), en Nueva-España.....	} á Veracruz.....	{ En 1. <sup>os</sup> de todos los meses.
Xaltepetongo, en Nueva-España.....	} á Veracruz.....	{ En 1. <sup>os</sup> de todos los meses.
Xaltipac (S. Francisco de), en Nueva-España.	} á México.....	{ En 1. <sup>os</sup> de todos los meses.
Xaltique, en Nueva-España.....	} á Veracruz.....	{ En 1. <sup>os</sup> de todos los meses.
Xaltocán, en Nueva-España.....	} á Veracruz.....	{ En 1. <sup>os</sup> de todos los meses.
Xaltocan (S. Andres de), en Nueva-España.....	} á México.....	{ En 1. <sup>os</sup> de todos los meses.
Xami, en Nueva-España.....	} á Veracruz.....	{ En 1. <sup>os</sup> de todos los meses.
Xamiltepec, en Nueva-España.....	} á México.....	{ En 1. <sup>os</sup> de todos los meses.
Xanagüeche (San Juan de), en Nueva-España.	} á Veracruz.....	{ En 1. <sup>os</sup> de todos los meses.
Xanava, en Nueva-España.....	} á Veracruz.....	{ En 1. <sup>os</sup> de todos los meses.
Xanava, en Yucatan.....	} á Campeche....	{ En 1. <sup>os</sup> de todos los meses.
Xantételco, en Nueva-España.....	} á México.....	{ En 1. <sup>os</sup> de todos los meses.
Xaparaco, en Nueva-España.....	} á Veracruz.....	{ En 1. <sup>os</sup> de todos los meses.



<i>XE</i>	<i>Pueblos.</i>	<i>Caxas.</i>	<i>Expediciones.</i>
	Xapuquirio, en Nueva-España.....	á México.....	En 1. <sup>os</sup> de todos los meses.
	Xaqueyes (San Miguel de), en Nueva-España.....	á México.....	En 1. <sup>os</sup> de todos los meses.
	Xaral y Cubo, en Nueva-España.....	á México.....	En 1. <sup>os</sup> de todos los meses.
	Xarcia (S. Juan de la), en Nueva-España.....	á Veracruz.....	En 1. <sup>os</sup> de todos los meses.
	Xaripo, en Nueva-España.....	á México.....	En 1. <sup>os</sup> de todos los meses.
	Xasi, en el Nuevo Reyno de Granada.....	á Cartagena.....	En 15 de los primeros meses.
	Xatique, en Nueva-España.....	á Veracruz.....	En 1. <sup>os</sup> de todos los meses.
	Xattepeton, en Nueva-España.....	á Veracruz.....	En 1. <sup>os</sup> de todos los meses.
	Xauxa (Provincia de), en el Perú.....	á Lima.....	En 15 de todos los meses.
	Xaxo, en Maracaybo....	á Caracas.....	En 1. <sup>os</sup> de todos los meses, y en 15 de los primeros.
<b>X E</b>			
	Xequetepeque, en Nueva-España.....	á Veracruz.....	En 1. <sup>os</sup> de todos los meses.
	Xequetepeque, en el Perú.....	á Lima.....	En 15 de todos los meses.
	Xerequaro, en Nueva-España.....	á México.....	En 1. <sup>os</sup> de todos los meses.
	Xerez, en Nueva-España.....	á México.....	En 1. <sup>os</sup> de todos los meses.



XI *Pueblos.* *Caxas.* *Expediciones.*

Xerez de la Frontera, en Nueva-España.....	} á México.....	{ En 1. <sup>os</sup> de todos los meses.
Xerez de Nicaragua, en Nueva-España.....	} á Veracruz.....	{ En 1. <sup>os</sup> de todos los meses.
Xerez, en Venezuela...	} á Caracas.....	{ En 1. <sup>os</sup> de todos los meses, y en 15 de los primeros.
Xerez, en la América meridional.....	} á Buenos-Ayres.....	{ En 15 de los segundos meses.
Xeti, en Nueva-España.	} á Veracruz.....	{ En 1. <sup>os</sup> de todos los meses.
X I		
Xiamella, en Nueva-España.....	} á Veracruz.....	{ En 1. <sup>os</sup> de todos los meses.
Xibaros (dos pueblos), en el Reyno de Quito.	} á Quito.....	{ En 15 de los primeros meses.
Xicalan, en Nueva-España.....	} á México.....	{ En 1. <sup>os</sup> de todos los meses.
Xicalapa, en Nueva-España.....	} á México.....	{ En 1. <sup>os</sup> de todos los meses.
Xicaltepec, en Nueva-España.....	} á Veracruz.....	{ En 1. <sup>os</sup> de todos los meses.
Xicamarca, en el Perú..	} á Lima.....	{ En 15 de todos los meses.
Xicapótlá, en Nueva-España.....	} á México.....	{ En 1. <sup>os</sup> de todos los meses.
Xicarilla, en Nueva-España.....	} á México.....	{ En 1. <sup>os</sup> de todos los meses.
Xicayan, en Nueva-España.....	} á Veracruz.....	{ En 1. <sup>os</sup> de todos los meses.



XI	<i>Pueblos.</i>	<i>Caxas.</i>	<i>Expediciones.</i>
	Xichu (dos pueblos), en Nueva-España.....	á México.....	En 1. <sup>os</sup> de todos los meses.
	Xichu de Indios, en Nueva-España.....	á México.....	En 1. <sup>os</sup> de todos los meses.
	Xichu (Real de), en Nueva-España.....	á México.....	En 1. <sup>os</sup> de todos los meses.
	Xicotlan, en Nueva-España.....	á Veracruz.....	En 1. <sup>os</sup> de todos los meses.
	Xicotol, en Nueva-España.....	á Veracruz.....	En 1. <sup>os</sup> de todos los meses.
	Xicula (S. Juan de), en Nueva-España.....	á Veracruz.....	En 1. <sup>os</sup> de todos los meses.
	Xiguacan, en Nueva-España.....	á Veracruz.....	En 1. <sup>os</sup> de todos los meses.
	Xihuitlipa, en Nueva-España.....	á México.....	En 1. <sup>os</sup> de todos los meses.
	Xilitla, en Nueva-España.....	á México.....	En 1. <sup>os</sup> de todos los meses.
	Xilopango, en Nueva-España.....	á Veracruz.....	En 1. <sup>os</sup> de todos los meses.
	Xilotepec, en Nueva-España.....	á México.....	En 1. <sup>os</sup> de todos los meses.
	Xilotepec, en Nueva-España.....	á Veracruz.....	En 1. <sup>os</sup> de todos los meses.
	Xilotepec (Santiago de), en Nueva-España.....	á Veracruz.....	En 1. <sup>os</sup> de todos los meses.
	Xilotlan, en Nueva-España.....	á México.....	En 1. <sup>os</sup> de todos los meses.
	Xilotzinco (Santa Ana de), en Nueva-España.....	á México.....	En 1. <sup>os</sup> de todos los meses.
	Xilovasco, en Nueva-España.....	á Veracruz.....	En 1. <sup>os</sup> de todos los meses.



<i>XI</i>	<i>Pueblos.</i>	<i>Caxas.</i>	<i>Expediciones.</i>
	Ximaco, en Nueva-Es-	} á Veracruz.....	En 1. <sup>os</sup> de to-
	paña.....		
	Ximbe, en el Perú.....	á Potosí.....	En 15 de los
			segundos meses.
	Ximbura, en el Reyno	} á Quito.....	En 15 de los
	de Quito.....		
	Ximenez, en la Améri-	} á Buenos-Ay-	En 15 de los
	ca meridional.....		
	Xinacatan, en Nueva-	} á Veracruz.....	En 1. <sup>os</sup> de to-
	España.....		
	Xipacoya, en Nueva-	} á Veracruz.....	En 1. <sup>os</sup> de to-
	España.....		
	Xipan, en el Perú.....	á Lima.....	En 15 de to-
			dos los meses.
	Xipicapa, en el Reyno	} á Quito.....	En 15 de los
	de Quito.....		
	Xipixapa, en Nueva-	} á Veracruz.....	En 1. <sup>os</sup> de to-
	España.....		
	Xiquilpa, en Nueva-Es-	} á México.....	En 1. <sup>os</sup> de to-
	paña.....		
	Xiquilpan, en Nueva-	} á México.....	En 1. <sup>os</sup> de to-
	España.....		
	Xiquipilco (S. Juan de),	} á Veracruz.....	En 1. <sup>os</sup> de to-
	en Nueva-España.....		
	Xitalha, en Nueva-Es-	} á Veracruz.....	En 1. <sup>os</sup> de to-
	paña.....		
	Xitipos (Santiago de),	} á Quito.....	En 15 de los
	en Quito.....		
	Xitlaltepec, en Nueva-	} á México.....	En 1. <sup>os</sup> de to-
	España.....		
	Xitoltepec, en Nueva-	} á Veracruz.....	En 1. <sup>os</sup> de to-
	España.....		



<i>XO</i>	<i>Pueblos.</i>	<i>Caxas.</i>	<i>Expediciones.</i>
	Xivia, en el Perú.....	á Potosí.....	{ En 15 de los segundos meses.
	Xivin, en el Perú.....	á Lima.....	{ En 15 de todos los meses.
	Xiutepec, en Nueva-España.....	á Veracruz.....	{ En 1. <sup>os</sup> de todos los meses.
	Xiutepec, en Nueva-España.....	á México.....	{ En 1. <sup>os</sup> de todos los meses.
	Xiupantla, en Nueva-España.....	á México.....	{ En 1. <sup>os</sup> de todos los meses.
	Xiutopantla, en Nueva-España.....	á Veracruz.....	{ En 1. <sup>os</sup> de todos los meses.
	Xiuxtlahuaca, en Nueva-España.....	á Veracruz.....	{ En 1. <sup>os</sup> de todos los meses.

## X O

	Xocayan, en Nueva-España.....	á Veracruz.....	{ En 1. <sup>os</sup> de todos los meses.
	Xocen, en Yucatan.....	á Campeche....	{ En 1. <sup>os</sup> de todos los meses.
	Xochicoacan, en Nueva-España.....	á Veracruz.....	{ En 1. <sup>os</sup> de todos los meses.
	Xochicoatlan, en Nueva-España.....	á México.....	{ En 1. <sup>os</sup> de todos los meses.
	Xochihuehuetlan, en la Nueva-España.....	á México.....	{ En 1. <sup>os</sup> de todos los meses.
	Xochiättipan, en Nueva-España.....	á México.....	{ En 1. <sup>os</sup> de todos los meses.
	Xochimalco, en Nueva-España.....	á Veracruz.....	{ En 1. <sup>os</sup> de todos los meses.
	Xochimilco, en Nueva-España.....	á México.....	{ En 1. <sup>os</sup> de todos los meses.



<i>XO</i>	<i>Pueblos.</i>	<i>Caxas.</i>	<i>Expediciones.</i>
	Xochinacatlan, en Nueva-España.....	á México.....	{ En 1. <sup>os</sup> de todos los meses.
	Xochitepec, en Nueva-España.....	á México.....	{ En 1. <sup>os</sup> de todos los meses.
	Xochitlan (San Agustín de), en Nueva-España.	á México.....	{ En 1. <sup>os</sup> de todos los meses.
	Xocoara, en Nueva-España.....	á Veracruz.....	{ En 1. <sup>os</sup> de todos los meses.
	Xocopilas, en Nueva-España.....	á Veracruz.....	{ En 1. <sup>os</sup> de todos los meses.
	Xocota, en el Perú.....	á Lima.....	{ En 15 de todos los meses.
	Xocoteapa (San Pedro de), en Nueva-España.	á México.....	{ En 1. <sup>os</sup> de todos los meses.
	Xocotenango, en Nueva-España.....	á Veracruz.....	{ En 1. <sup>os</sup> de todos los meses.
	Xocotepec, en Nueva-España.....	á Veracruz.....	{ En 1. <sup>os</sup> de todos los meses.
	Xocotepec, en Nueva-España.....	á México.....	{ En 1. <sup>os</sup> de todos los meses.
	Xocotitlan, en Nueva-España.....	á México.....	{ En 1. <sup>os</sup> de todos los meses.
	Xocotla, en Nueva-España.....	á México.....	{ En 1. <sup>os</sup> de todos los meses.
	Xocutla, en Nueva-España.....	á Veracruz.....	{ En 1. <sup>os</sup> de todos los meses.
	Xolapa, en Nueva-España.....	á México.....	{ En 1. <sup>os</sup> de todos los meses.
	Xolalpan, en Nueva-España.....	á Veracruz.....	{ En 1. <sup>os</sup> de todos los meses.
	Xolalpan, en Nueva-España.....	á México.....	{ En 1. <sup>os</sup> de todos los meses.



XO	Pueblos.	Caxas.	Expediciones.
	Xolostotillan, en Nueva-España.....	á México.....	{ En 1. <sup>os</sup> de todos los meses.
	Xolotepec, en Nueva-España.....	á Veracruz.....	{ En 1. <sup>os</sup> de todos los meses.
	Xolotla, en Nueva-España.....	á México.....	{ En 1. <sup>os</sup> de todos los meses.
	Xolotlan, en Nueva-España.....	á México.....	{ En 1. <sup>os</sup> de todos los meses.
	Xomulco, en Nueva-España.....	á México.....	{ En 1. <sup>os</sup> de todos los meses.
	Xonacapa (San Miguel de), en Nueva-España.	á Veracruz.....	{ En 1. <sup>os</sup> de todos los meses.
	Xonacatepec, en Nueva-España.....	á México.....	{ En 1. <sup>os</sup> de todos los meses.
	Xonacatlan (S. Francisco de), en Nueva-España.....	á Veracruz.....	{ En 1. <sup>os</sup> de todos los meses.
	Xonacatlan (Santiago de), tres pueblos, en Nueva-España.....	á México.....	{ En 1. <sup>os</sup> de todos los meses.
	Xongopavi, en Nueva-España.....	á México.....	{ En 1. <sup>os</sup> de todos los meses.
	Xonotal, en Nueva-España.....	á Veracruz.....	{ En 1. <sup>os</sup> de todos los meses.
	Xosaa, en Nueva-España.....	á Veracruz.....	{ En 1. <sup>os</sup> de todos los meses.
	Xosaa, en Nueva-España.....	á México.....	{ En 1. <sup>os</sup> de todos los meses.
	Xoxocotlan (Sta. Cruz de), en Nueva-España	á Veracruz.....	{ En 1. <sup>os</sup> de todos los meses.
	Xoxutla (S. Miguel de), en Nueva-España.....	á México.....	{ En 1. <sup>os</sup> de todos los meses.



## XU

Xuchaltengo, en Nueva-España.....	} á Veracruz.....	{ En 1. <sup>os</sup> de todos los meses.
Xuchiapa, en Nueva-España.....	} á Veracruz.....	{ En 1. <sup>os</sup> de todos los meses.
Xuchicalco, en Nueva-España.....	} á México.....	{ En 1. <sup>os</sup> de todos los meses.
Xuchimilco (Sto. Tomas de), en Nueva-España.....	} á Veracruz.....	{ En 1. <sup>os</sup> de todos los meses.
Xuchitepec, en Nueva-España.....	} á México.....	{ En 1. <sup>os</sup> de todos los meses.
Xuchitepec, en Nueva-España.....	} á Veracruz.....	{ En 1. <sup>os</sup> de todos los meses.
Xuchitlan (S. Bartolomé de), en Nueva-España.....	} á México.....	{ En 1. <sup>os</sup> de todos los meses.
Xuchipila, en Nueva-España.....	} á Veracruz.....	{ En 1. <sup>os</sup> de todos los meses.
Xulua, en Nueva-España.....	} á México.....	{ En 1. <sup>os</sup> de todos los meses.
Xuluapa, en Nueva-España.....	} á México.....	{ En 1. <sup>os</sup> de todos los meses.
Xumiltepec, en Nueva-España.....	} á México.....	{ En 1. <sup>os</sup> de todos los meses.
Xundabe, en el Nuevo-Reyno de Granada.....	} á Cartagena.....	{ En 15 de los primeros meses.
Xungapeo, en Nueva-España.....	} á México.....	{ En 1. <sup>os</sup> de todos los meses.
Xutepec, en Nueva-España.....	} á México.....	{ En 1. <sup>os</sup> de todos los meses.



YA	Pueblos.	Caxas.	Expediciones.
	Xutucastlan, en Nueva-España.....	á Veracruz.....	{ En 1. <sup>os</sup> de todos los meses.
	Xuxiucapa, en Nueva-España.....	á Veracruz.....	{ En 1. <sup>os</sup> de todos los meses.
	Xuxupango, en Nueva-España.....	á México.....	{ En 1. <sup>os</sup> de todos los meses.
	Xuxuí (S. Salvador de), Provincia de la América meridional.....	á Buenos-Ayres.....	{ En 15 de los segundos meses.
	Xuzistlahuaca, en Nueva-España.....	á Veracruz.....	{ En 1. <sup>os</sup> de todos los meses.
	YA		
	Yabaa, en Nueva-España.....	á México.....	{ En 1. <sup>os</sup> de todos los meses.
	Yabaa, en Nueva-España.....	á Veracruz.....	{ En 1. <sup>os</sup> de todos los meses.
	Yabeo, en Nueva-España.....	á Veracruz.....	{ En 1. <sup>os</sup> de todos los meses.
	Yabi, en la América meridional.....	á Buenos-Ayres.....	{ En 15 de los segundos meses.
	Yaca, en el Perú.....	á Potosí.....	{ En 15 de los segundos meses.
	Yacan, en el Perú.....	á Lima.....	{ En 15 de todos los meses.
	Yacapistla, en Nueva-España.....	á Veracruz.....	{ En 1. <sup>os</sup> de todos los meses.
	Yacatan, en Venezuela.	á Caracas.....	{ En 1. <sup>os</sup> de todos los meses, y en 15 de los 1. <sup>os</sup>
	Yacatlan, en Nueva-España.....	á México.....	{ En 1. <sup>os</sup> de todos los meses.



*YA Pueblos. Caxas. Expediciones.*

Yachila (S. Martin de), en Nueva-España.....	} á Veracruz.....	{ En 1. <sup>os</sup> de to- dos los meses.
Yaco, en el Perú.....	á Potosí.....	{ En 15 de los segundos meses.
Yacochi, en Nueva-Es- paña.....	} á Veracruz.....	{ En 1. <sup>os</sup> de to- dos los meses.
Yacopi (dos pueblos), en el Nuevo Reyno de Granada.....	} á Cartagena.....	{ En 15 de los primeros meses.
Yacsanga, en el Perú... .....	á Lima.....	{ En 15 de to- dos los meses.
Yacumare, en el Nue- vo Reyno de Grana- da.....	} á Cartagena.....	{ En 15 de los primeros meses.
Yaee, en Nueva-Espa- ña.....	} á Veracruz.....	{ En 1. <sup>os</sup> de to- dos los meses.
Yagabila, en Nueva- España.....	} á Veracruz.....	{ En 1. <sup>os</sup> de to- dos los meses.
Yagayo, en Nueva- España.....	} á Veracruz.....	{ En 1. <sup>os</sup> de to- dos los meses.
Yagnalica, en Nueva- España.....	} á México.....	{ En 1. <sup>os</sup> de to- dos los meses.
Yago (S.), en Nueva- España.....	} á Veracruz.....	{ En 1. <sup>os</sup> de to- dos los meses.
Yaguache, en el Reyno de Quito.....	} á Quito.....	{ En 15 de los primeros me- ses.
Yaguajes (S. Cristóbal de los), en el Reyno de Quito.....	} á Quito.....	{ En 15 de los primeros meses.
Yagualica, en Nueva- España.....	} á México.....	{ En 1. <sup>os</sup> de to- dos los meses.



<i>YA</i>	<i>Pueblos.</i>	<i>Caxas.</i>	<i>Expediciones.</i>
Yaguaraparo, en Cu-	} á Caracas.....		En 1. <sup>os</sup> de to- dos los meses, y en 15 de los pri- meros.
maná.....			
Yaguarcocha, en el Rey-	} á Quito.....		En 15 de los primeros meses.
no de Quito.....			
Yaguaron, en la Amé-	} á Buenos-Ay-		En 15 de los segundos meses.
rica meridional.....			
Yaguera, en el Nuevo	} á Cartagena.....		En 15 de los primeros meses.
Reyno de Granada.....			
Yahualica, en Nueva-	} á México.....		En 1. <sup>os</sup> de to- dos los meses.
España.....			
Yahuipe (Santa María	} á Veracruz.....		En 1. <sup>os</sup> de to- dos los meses.
de), en Nueva-España.			
Yahuyo, en Nueva-Es-	} á Veracruz.....		En 1. <sup>os</sup> de to- dos los meses.
paña.....			
Yaisa, en Lanzarote.....	á Canarias.....		En 1. <sup>os</sup> de to- dos los meses.
Yajila, en Nueva-Espa-	} á Veracruz.....		En 1. <sup>os</sup> de to- dos los meses.
ña.....			
Yalahui, en Nueva-Es-	} á Veracruz.....		En 1. <sup>os</sup> de to- dos los meses.
paña.....			
Yalahuy, en Nueva-	} á México.....		En 1. <sup>os</sup> de to- dos los meses.
España.....			
Yalala, en Nueva-Es-	} á Veracruz.....		En 1. <sup>os</sup> de to- dos los meses.
paña.....			
Yalala, en Nueva-Es-	} á México.....		En 1. <sup>os</sup> de to- dos los meses.
paña.....			
Yalatlaco (Asuncion de),	} á México.....		En 1. <sup>os</sup> de to- dos los meses.
en Nueva-España.....			
Yambajalca, en el Perú.	á Lima.....		En 15 de to- dos los meses.



<i>YA</i>	<i>Pueblos.</i>	<i>Caxas.</i>	<i>Expediciones.</i>
Yambe,	en el Reyno de Quito.....	á Quito.....	{ En 15 de los primeros meses.
Yambrasbamba,	en el Perú.....	á Lima.....	{ En 15 de todos los meses.
Yamena (ó Yamene),	en el Nuevo Reyno de Granada.....	á Cartagena....	{ En 15 de los primeros meses.
Yameos (S. Juan Francisco Reyes de los),	en el Reyno de Quito.....	á Quito.....	{ En 15 de los primeros meses.
Yamesesen,	en Nueva-España.....	á Veracruz.....	{ En 1. <sup>os</sup> de todos los meses.
Yamor,	en el Perú.....	á Lima.....	{ En 15 de todos los meses.
Yamoriba,	en Nueva-España.....	á México.....	{ En 1. <sup>os</sup> de todos los meses.
Yamparaes (Provincia),	en el Perú.....	á Potosí.....	{ En 15 de los segundos meses.
Yanabaya,	en el Perú..	á Potosí.....	{ En 15 de los segundos meses.
Yanac,	en el Perú.....	á Potosí.....	{ En 15 de los segundos meses.
Yanaca,	en el Perú.....	á Potosí.....	{ En 15 de los segundos meses.
Yanacache,	en el Perú.	á Potosí.....	{ En 15 de los segundos meses.
Yanacoa,	en el Perú...	á Potosí.....	{ En 15 de los segundos meses.
Yanahuara,	en el Perú.	á Potosí.....	{ En 15 de los segundos meses.
Yanapampa,	en el Perú.	á Potosí.....	{ En 15 de los segundos meses.



YA	Pueblos.	Caxas.	Expediciones.
Yanaquihua,	en el Perú.	á Potosí.....	{ En 15 de los segundos meses.
Yanaquisuya,	en el Perú.....	} á Potosí.....	{ En 15 de los segundos meses.
Yanas,	en el Perú.....	á Lima.....	{ En 15 de todos los meses.
Yanayacu,	en el Perú..	á Potosí.....	{ En 15 de los segundos meses.
Yancao,	en el Perú.....	á Lima.....	{ En 15 de todos los meses.
Yaneri,	en Nueva-España.....	} á Veracruz.....	{ En 1. <sup>os</sup> de todos los meses.
Yanga,	en el Perú.....	á Lima.....	{ En 15 de todos los meses.
Yanguitlan,	en Nueva-España.....	} á Veracruz.....	{ En 1. <sup>os</sup> de todos los meses.
Yani,	en el Perú.....	á Potosí.....	{ En 15 de los segundos meses.
Yanque,	en el Perú.....	á Potosí.....	{ En 15 de los segundos meses.
Yanqui,	en el Perú.....	á Potosí.....	{ En 15 de los segundos meses.
Yanta,	en el Perú.....	á Lima.....	{ En 15 de todos los meses.
Yantalo,	en el Perú.....	á Lima.....	{ En 15 de todos los meses.
Yapa,	en el Perú.....	á Lima.....	{ En 15 de todos los meses.
Yapalaga,	en Nueva-España.....	} á México.....	{ En 1. <sup>os</sup> de todos los meses.
Yapel,	en el Reyno de Chile.....	} á Chile.....	{ En 15 de los segundos meses.



<i>YA</i>	<i>Pueblos.</i>	<i>Caras.</i>	<i>Expediciones.</i>
Yapeyu, en la América meridional.....	á Buenos-Ay-res.....		En 15 de los segundos meses.
Yaquanquer, en el Reyno de Quito.....	á Quito.....		En 15 de los primeros meses.
Yaqui, en el Perú.....	á Potosí.....		En 15 de los segundos meses.
Yaquitla, en Nueva-España.....	á Veracruz.....		En 1. <sup>os</sup> de todos los meses.
Yara, en Cuba.....	á la Havana....		En 1. <sup>os</sup> de todos los meses.
Yare, en Venezuela.....	á Caracas.....		En 1. <sup>os</sup> de todos los meses, y en 15 de los 1. <sup>os</sup>
Yaritagua, en Venezuela.....	á Caracas.....		En 1. <sup>os</sup> de todos los meses, y en 15 de los primeros.
Yarmarca, en el Perú... ..	á Lima.....		En 15 de todos los meses.
Yarocalla, en el Perú... ..	á Lima.....		En 15 de todos los meses.
Yarquín, en Cuba... ..	á la Havana....		En 1. <sup>os</sup> de todos los meses.
Yarupa (S. Miguel de), en la América meridional.....	á Buenos-Ay-res.....		En 15 de los segundos meses.
Yaruquiz, en el Reyno de Quito.....	á Quito.....		En 15 de los primeros meses.
Yasalun, en Nueva-España.....	á Veracruz.....		En 1. <sup>os</sup> de todos los meses.
Yasqual, en el Nuevo Reyno de Granada.....	á Cartagena....		En 15 de los primeros meses.



YA	Pueblos.	Caxas.	Expediciones.
Yataches,	en Nueva-España.....	á México.....	En 1. <sup>os</sup> de todos los meses.
Yatao,	en Nueva-España.....	á Veracruz.....	En 1. <sup>os</sup> de todos los meses.
Yatasco,	en la América meridional.....	á Buenos-Ayres.....	En 15 de los segundos meses.
Yatera (Puerto),	en Cuba.....	á la Havana....	En 1. <sup>os</sup> de todos los meses.
Yati,	en el Nuevo Reyno de Granada.....	á Cartagena....	En 15 de los primeros meses.
Yatoni,	en Nueva-España.....	á Veracruz.....	En 1. <sup>os</sup> de todos los meses.
Yauca,	en el Perú.....	á Potosí.....	En 15 de los segundos meses.
Yauca,	en Nueva-España.....	á México.....	En 1. <sup>os</sup> de todos los meses.
Yavi (S. Francisco de),	en la América meridional.....	á Buenos-Ayres.....	En 15 de los segundos meses.
Yaviche,	en Nueva-España.....	á México.....	En 1. <sup>os</sup> de todos los meses.
Yaviche,	en Nueva-España.....	á Veracruz.....	En 1. <sup>os</sup> de todos los meses.
Yavizca,	en el Nuevo Reyno de Granada.....	á Cartagena....	En 15 de los primeros meses.
Yauli,	en el Perú.....	á Lima.....	En 15 de todos los meses.
Yauri,	en el Perú.....	á Potosí.....	En 15 de los segundos meses.
Yaurisque,	en el Perú.....	á Potosí.....	En 15 de los segundos meses.



YE *Pueblos.* *Caxas.* *Expediciones.*

Yautepec, en Nueva-España.....	} á México.....	{ En 1. <sup>os</sup> de todos los meses.
Yautepec (S. Bartolomé de), en Nueva-España.	} á Veracruz.....	{ En 1. <sup>os</sup> de todos los meses.
Yauyos (Provincia), en el Perú.....	} á Lima.....	{ En 15 de todos los meses.
Yauyucan, en el Perú.	á Lima.....	{ En 15 de todos los meses.
Yauyucan, en el Perú.	á Potosí.....	{ En 15 de los segundos meses.
Yaxoni, en Nueva-España.....	} á Veracruz.....	{ En 1. <sup>os</sup> de todos los meses.
Yayantique, en Nueva-España.....	} á Veracruz.....	{ En 1. <sup>os</sup> de todos los meses.
Yayos, en el Perú.....	á Potosí.....	{ En 15 de los segundos meses.
Yayza, en Canarias.....	á Canarias.....	{ En 1. <sup>os</sup> de todos los meses.
Yazeche (Alto y Baxo), dos pueblos, en Nueva-España.....	} á Veracruz.....	{ En 1. <sup>os</sup> de todos los meses.
Yazona, en Nueva-España.....	} á Veracruz.....	{ En 1. <sup>os</sup> de todos los meses.
Yazu, en el Perú.....	á Lima.....	{ En 15 de todos los meses.
YE		
Yecora (dos pueblos), en Nueva-España.....	} á México.....	{ En 1. <sup>os</sup> de todos los meses.
Yecuatla, en Nueva-España.....	} á Veracruz.....	{ En 1. <sup>os</sup> de todos los meses.
Yelambo, en el Nuevo Reyno de Granada.....	} á Cartagena.....	{ En 15 de los primeros meses.



<i>YO</i>	<i>Pueblos.</i>	<i>Caxas.</i>	<i>Expediciones.</i>
	Yeloxi, en Nueva-Es-	} á México.....	En 1. <sup>os</sup> de to-
	paña.....		
	Yeltecómatl (S. Nicolas	} á México.....	En 1. <sup>os</sup> de to-
	de), en Nueva-España.		
	Yepómera, en Nueva-	} á México.....	En 1. <sup>os</sup> de to-
	España.....		
	Yerbabuena, en Chile..	á Chile.....	En 15 de los
			segundos meses.
	Yeste (Santiago de), en	} á Buenos-Ay-	En 15 de los
	la América meridional.		
	Yetla (S. Mateo de), en	} á México.....	En 1. <sup>os</sup> de to-
	Nueva-España.....		
	Yetla (S. Mateo de), en	} á Veracruz.....	En 1. <sup>os</sup> de to-
	Nueva-España.....		
	Yetzelala, en Nueva-	} á Veracruz.....	En 1. <sup>os</sup> de to-
	España.....		
	Yetzicubi, en Nueva-	} á Veracruz.....	En 1. <sup>os</sup> de to-
	España.....		
<b>YO</b>			
	Yobego, en Nueva-Es-	} á Veracruz.....	En 1. <sup>os</sup> de to-
	paña.....		
	Yocalla, en el Perú.....	á Potosí.....	En 15 de los
			segundos meses.
	Yocarbaya, en el Perú..	á Potosí.....	En 15 de los
			segundos meses.
	Yocon, en Nueva-Espa-	} á Veracruz.....	En 1. <sup>os</sup> de to-
	ña.....		
	Yocon, en Quito.....	á Quito.....	En 15 de los
			primeros meses.
	Yocotepec, en Nueva-	} á Veracruz.....	En 1. <sup>os</sup> de to-
	España.....		



Yoechue, en Chile.....	á Chile.....	{ En 15 de los segundos meses.
Yojobi, en Nueva-Es-	} á Veracruz.....	{ En 1. <sup>os</sup> de todos los meses.
paña.....		
Yolotepec (Sta. María de), en Nueva-España.	á Veracruz.....	{ En 1. <sup>os</sup> de todos los meses.
Yoloxinisquilla (S. Pedro de), en Nueva-España.....	á Veracruz.....	{ En 1. <sup>os</sup> de todos los meses.
Yorck (Nueva), en los Estados-Unidos de América.....	á la Havana.....	{ En 1. <sup>os</sup> de todos los meses.
Yoro, en Nueva-España.....	á Veracruz.....	{ En 1. <sup>os</sup> de todos los meses.
Yotahuacan, en Nueva-España.....	á México.....	{ En 1. <sup>os</sup> de todos los meses.
Yotala, en el Perú.....	á Potosí.....	{ En 15 de los segundos meses.
YU		
Yubal, en el Reyno de Quito.....	á Quito.....	{ En 15 de los primeros meses.
Yuca, en el Nuevo Reyno de Granada.....	á Cartagena.....	{ En 15 de los primeros meses.
Yucal, en el Nuevo Reyno de Granada.....	á Cartagena.....	{ En 15 de los primeros meses.
Yucar, en el Nuevo Reyno de Granada.....	á Cartagena.....	{ En 15 de los primeros meses.
Yucata, en el Perú.....	á Potosí.....	{ En 15 de los segundos meses.
Yucatan (Provincia), en la América septentrional.....	á Campeche.....	{ En 1. <sup>os</sup> de todos los meses.



<i>YU</i>	<i>Pueblos.</i>	<i>Caxas.</i>	<i>Expediciones.</i>
Yucay (Santiago de), en el Perú.....	á Potosí.....		En 15 de los segundos meses.
Yuco, en Lanzarote.....	á Canarias.....		En 1. <sup>os</sup> de todos los meses.
Yucul, en el Perú.....	á Lima.....		En 15 de todos los meses.
Yucunduche (Santiago de), en Nueva-España.....	á Veracruz.....		En 1. <sup>os</sup> de todos los meses.
Yuechi, en Nueva-España.....	á Veracruz.....		En 1. <sup>os</sup> de todos los meses.
Yuluc, en el Reyno de Quito.....	á Quito.....		En 15 de los primeros meses.
Yumbel, en el Reyno de Chile.....	á Chile.....		En 15 de los segundos meses.
Yumbo, en el Nuevo Reyno de Granada.....	á Cartagena.....		En 15 de los primeros meses.
Yunduza (Sta. Cruz de), en Nueva-España.....	á Veracruz.....		En 1. <sup>os</sup> de todos los meses.
Yunga, en el Perú.....	á Lima.....		En 15 de todos los meses.
Yungai, en el Perú.....	á Potosí.....		En 15 de los segundos meses.
Yungaso Colorados, en Quito.....	á Quito.....		En 15 de los primeros meses.
Yungui, en el Perú.....	á Lima.....		En 15 de todos los meses.
Yunguyo, en el Perú... ..	á Potosí.....		En 15 de los segundos meses.
Yunjui, en el Perú.....	á Potosí.....		En 15 de los segundos meses.
Yunta, en la América meridional.....	á Buenos-Ayres.....		En 15 de los segundos meses.



*ZA Pueblos. Caras. Expediciones.*

Yupan, en el Perú.....	á Lima.....	{ En 15 de todos los meses.
Yupitepeque, en Nueva-España.....	á Veracruz.....	{ En 1. <sup>os</sup> de todos los meses.
Yuquipa (Sta. Ana de), en Quito.....	á Quito.....	{ En 15 de los primeros meses.
Yura, en el Perú.....	á Potosí.....	{ En 15 de los segundos meses.
Yurayaco, en el Perú...	á Lima.....	{ En 15 de todos los meses.
Yurimagua (Ntra. Sra. de las Nieves de), en Quito.....	á Quito.....	{ En 15 de los primeros meses.
Yurirapundaro, en Nueva-España.....	á México.....	{ En 1. <sup>os</sup> de todos los meses.
Yurmanca, en el Perú..	á Lima.....	{ En 15 de todos los meses.
Yurmasica, en el Perú.	á Lima.....	{ En 15 de todos los meses.
Yuruario, en la Guayana.....	á Caracas.....	{ En 1. <sup>os</sup> de todos los meses, y en 15 de los 1. <sup>os</sup>
Yutai ó Yetau, en Quito.....	á Quito.....	{ En 15 de los primeros meses.
Yuti, en la América meridional.....	á Buenos-Ayres.....	{ En 15 de los segundos meses.

**ZA**

Zabaletas, en el Nuevo Reyno de Granada.....	á Cartagena.....	{ En 15 de los primeros meses.
Zacan (Santa Ana de), en Nueva-España.....	á Veracruz.....	{ En 1. <sup>os</sup> de todos los meses.



*ZA*    *Pueblos.*                      *Caxas.*                      *Expediciones.*

Zacanhualin, en Nueva-España.....	} á Veracruz.....	{ En 1. <sup>os</sup> de todos los meses.
Zacap, en Nueva-España.....	} á México.....	{ En 1. <sup>os</sup> de todos los meses.
Zacapala, en Nueva-España.....	} á México.....	{ En 1. <sup>os</sup> de todos los meses.
Zacapo (Sta. Ana de), en Nueva-España.....	} á México.....	{ En 1. <sup>os</sup> de todos los meses.
Zacapuastla, en Nueva-España.....	} á México.....	{ En 1. <sup>os</sup> de todos los meses.
Zacapuato, en Nueva-España.....	} á Veracruz.....	{ En 1. <sup>os</sup> de todos los meses.
Zacapula, en Nueva-España.....	} á Veracruz.....	{ En 1. <sup>os</sup> de todos los meses.
Zacarida, en Venezuela.	á Caracas.....	{ En 1. <sup>os</sup> de todos los meses, y en 15 de los primeros.
Zacata, en el Perú.....	á Potosí.....	{ En 15 de los segundos meses.
Zacatecas (Provincia de), en Nueva-España.	} á México.....	{ En 1. <sup>os</sup> de todos los meses.
Zacatlan de las Manzanas, en Nueva-España.....	} á México.....	{ En 1. <sup>os</sup> de todos los meses.
Zacatepec, en Nueva-España.....	} á México.....	{ En 1. <sup>os</sup> de todos los meses.
Zacatepec, en Nueva-España.....	} á Veracruz.....	{ En 1. <sup>os</sup> de todos los meses.
Zacatepeque (Sta. María de), en Nueva-España.....	} á Veracruz.....	{ En 1. <sup>os</sup> de todos los meses.



<i>ZA Pueblos.</i>	<i>Caxas.</i>	<i>Expediciones.</i>
Zacatula de la Concepcion, en Nueva-España.....	á Veracruz.....	{ En 1. <sup>os</sup> de todos los meses.
Zacatula, en Nueva-España.....	á México.....	{ En 1. <sup>os</sup> de todos los meses.
Zacazonapa (Sta. María de), en Nueva-España.	á México.....	{ En 1. <sup>os</sup> de todos los meses.
Zacoalpan, en Nueva-España.....	á México.....	{ En 1. <sup>os</sup> de todos los meses.
Zacotipa, en Nueva-España.....	á México.....	{ En 1. <sup>os</sup> de todos los meses.
Zacozanapa (Sta. María de), en Nueva-España.	á México.....	{ En 1. <sup>os</sup> de todos los meses.
Zacualpa (San Vicente de), dos pueblos, en Nueva-España.....	á México.....	{ En 1. <sup>os</sup> de todos los meses.
Zacualpa de Amilpa, en Nueva-España.....	á México.....	{ En 1. <sup>os</sup> de todos los meses.
Zacualpa, en Nueva-España.....	á Veracruz.....	{ En 1. <sup>os</sup> de todos los meses.
Zacualtipan, en Nueva-España.....	á México.....	{ En 1. <sup>os</sup> de todos los meses.
Zacualuca, en Nueva-España.....	á México.....	{ En 1. <sup>os</sup> de todos los meses.
Zagache (Sta. Ana de), en Nueva-España.....	á Veracruz.....	{ En 1. <sup>os</sup> de todos los meses.
Zagualpan, en Nueva-España.....	á México.....	{ En 1. <sup>os</sup> de todos los meses.
Zaguayapa, en Nueva-España.....	á Veracruz.....	{ En 1. <sup>os</sup> de todos los meses.
Zaila, en el Perú.....	á Lima.....	{ En 15 de todos los meses.



Zalasa, en Filipinas.....	á México.....	{	En 1. <sup>os</sup> de todos los meses.
Zalacayoapan, en Nueva-España.....	á Veracruz.....	{	En 1. <sup>os</sup> de todos los meses.
Zamaya, en Nueva-España.....	á Veracruz.....	{	En 1. <sup>os</sup> de todos los meses.
Zamba, en el Nuevo Reyno de Granada.....	á Cartagena....	{	En 15 de los primeros meses.
Zambiza, en el Reyno de Quito.....	á Quito.....	{	En 15 de los primeros meses.
Zambo (Santiago de), en Nueva-España.....	á Veracruz.....	{	En 1. <sup>os</sup> de todos los meses.
Zamborondon, en Quito.....	á Quito.....	{	En 15 de los primeros meses.
Zambrano, en el Nuevo Reyno de Granada.	á Cartagena.....	{	En 15 de los primeros meses.
Zamora (Villa de), y su jurisdiccion y Alcaldía mayor, en Nueva-España.....	á México.....	{	En 1. <sup>os</sup> de todos los meses.
Zamora (Pueblo de), en el Reyno de Quito.....	á Quito.....	{	En 15 de los primeros meses.
Zamora (Nueva), en Venezuela.....	á Caracas.....	{	En 1. <sup>os</sup> de todos los meses, y en 15 de los 1. <sup>os</sup>
Zamorano, en Nueva-España.....	á México.....	{	En 1. <sup>os</sup> de todos los meses.
Zamucos (San Ignacio de), en la América meridional.....	á Buenos-Ayres.....	{	En 15 de los segundos meses.
Zanayaquilpa, en Nueva-España.....	á México.....	{	En 1. <sup>os</sup> de todos los meses.



Zanca, en el Perú.....	á Potosí.....	} En 15 de los segundos meses.
Zancos, en el Perú.....	á Potosí.....	
Zancudos (S. Josef de los), en el Nuevo Reyno de Granada.....	á Cartagena....	} En 15 de los primeros meses.
Zangual, en el Perú.....	á Lima.....	
Zanguyo, en Nueva-España.....	á México.....	} En 1. <sup>os</sup> de todos los meses.
Zanja, en Nueva-España.....	á México.....	
Zanoje, en Venezuela..	á Caracas.....	} En 1. <sup>os</sup> de todos los meses, y en 15 de los primeros.
Zanori, en Nueva-España.....	á Veracruz.....	
Zaoripa, en Nueva-España.....	á México.....	} En 1. <sup>os</sup> de todos los meses.
Zapalutla, en Nueva-España.....	á Veracruz.....	
Zapangas, en Nueva-España.....	á Veracruz.....	} En 1. <sup>os</sup> de todos los meses.
Zapanqui, en el Perú...	á Potosí.....	
Zapaquiras, en el Nuevo Reyno de Granada.	á Cartagena....	} En 15 de los primeros meses.
Zaparas, en Maracaybo.	á Caracas.....	



<i>ZA</i>	<i>Pueblos.</i>	<i>Caxas.</i>	<i>Expediciones.</i>
	Zapas (S. Salvador de), en el Reyno de Quito.	á Quito.....	{ En 15 de los primeros meses.
	Zape, en el Nuevo Rey- no de Granada.....	á Cartagena.....	{ En 15 de los primeros meses.
	Zapilosa (S. Jacinto de), en Nueva-España.....	á Veracruz.....	{ En 1. <sup>os</sup> de to- dos los meses.
	Zapocotlan, en Nueva- España.....	á México.....	{ En 1. <sup>os</sup> de to- dos los meses.
	Zapopan, en Nueva- España.....	á México.....	{ En 1. <sup>os</sup> de to- dos los meses.
	Zapostlahuaca, en Nue- va-España.....	á México.....	{ En 1. <sup>os</sup> de to- dos los meses.
	Zapote Yacu, en el Pe- rú.....	á Lima.....	{ En 15 de to- dos los meses.
	Zapote (dos pueblos), en Nueva-España.....	á México.....	{ En 1. <sup>os</sup> de to- dos los meses.
	Zapotecas (S. Ildefonso de los), en Nueva-Es- paña.....	á Veracruz.....	{ En 1. <sup>os</sup> de to- dos los meses.
	Zapotiltic, en Nueva- España.....	á México.....	{ En 1. <sup>os</sup> de to- dos los meses.
	Zapotitlan, en Nueva- España.....	á Veracruz.....	{ En 1. <sup>os</sup> de to- dos los meses.
	Zapotitlan, en Nueva- España.....	á México.....	{ En 1. <sup>os</sup> de to- dos los meses.
	Zapotlan, en Nueva-Es- paña.....	á Veracruz.....	{ En 1. <sup>os</sup> de to- dos los meses.
	Zapotlan (tres pueblos), en Nueva-España.....	á México.....	{ En 1. <sup>os</sup> de to- dos los meses.
	Zapuesa, en el Nue- vo Reyno de Grana- da.....	á Cartagena.....	{ En 15 de los primeros meses.



ZA *Pueblos.* *Caxas.* *Expediciones.*

Zaqualco, en Nueva-España.....	} á México.....	{ En 1. <sup>os</sup> de todos los meses.
Zaqualpa (dos pueblos), en Nueva-España.....	} á México.....	{ En 1. <sup>os</sup> de todos los meses.
Zaqualtipan, en Nueva-España.....	} á México.....	{ En 1. <sup>os</sup> de todos los meses.
Zaragoza, C., en el Nuevo Reyno de Granada.....	} á Cartagena.....	{ En 15 de los primeros meses.
Zaragoza (Rincon de), en Nueva-España.....	} á México.....	{ En 1. <sup>os</sup> de todos los meses.
Zaragozilla, en el Nuevo Reyno de Granada.....	} á Cartagena.....	{ En 15 de los primeros meses.
Zarata, en el Perú.....	á Potosí.....	{ En 15 de los segundos meses.
Zarate, en el Nuevo Reyno de Granada.....	} á Cartagena.....	{ En 15 de los primeros meses.
Zarca, en Nueva-España.....	} á México.....	{ En 1. <sup>os</sup> de todos los meses.
Zaruma, en el Reyno de Quito.....	} á Quito.....	{ En 15 de los primeros meses.
Zassa, en la Isla de Cuba.....	} á la Havana.....	{ En 1. <sup>os</sup> de todos los meses.
Zativa (el Pilar de), en el Nuevo Reyno de Granada.....	} á Cartagena.....	{ En 15 de los primeros meses.
Zavala, en Nueva-España.....	} á México.....	{ En 1. <sup>os</sup> de todos los meses.
Zavalleta, en el Nuevo Reyno de Granada.....	} á Cartagena.....	{ En 15 de los primeros meses.
Zayanaquilpa, en Nueva-España.....	} á Veracruz.....	{ En 1. <sup>os</sup> de todos los meses.



Zayula, C. (dos pue- blos), en Nueva-Es- paña.....	á México.....	En 1. <sup>os</sup> de to- dos los meses.
Zayula, en Nueva-Es- paña.....	á Veracruz.....	En 1. <sup>os</sup> de to- dos los meses.
Zayultepec (S. Andres de), en Nueva-Espa- ña.....	á México.....	En 1. <sup>os</sup> de to- dos los meses.
ZE		
Zedales, en Nueva-Es- paña.....	á Veracruz.....	En 1. <sup>os</sup> de to- dos los meses.
Zedros, en Nueva-Es- paña.....	á Veracruz.....	En 1. <sup>os</sup> de to- dos los meses.
Zeibo, en la Isla Espa- ñola.....	á Sto. Domin- go.....	En 1. <sup>os</sup> de to- dos los meses.
Zelaya, en Nueva-Es- paña.....	á México.....	En 1. <sup>os</sup> de to- dos los meses.
Zemifara, en el Nuevo Reyno de Granada.....	á Cartagena....	En 15 de los primeros meses.
Zempoala, en Nueva- España.....	á México.....	En 1. <sup>os</sup> de to- dos los meses.
Zentdalpan, en Nueva- España.....	á Veracruz.....	En 1. <sup>os</sup> de to- dos los meses.
Zentla (San Gerónimo de), en Nueva-España.	á Veracruz.....	En 1. <sup>os</sup> de to- dos los meses.
Zentlalpan, en Nueva- España.....	á México.....	En 1. <sup>os</sup> de to- dos los meses.
Zepayuca, en Nueva- España.....	á México.....	En 1. <sup>os</sup> de to- dos los meses.
Zepeda, en el Nuevo Reyno de Granada.....	á Cartagena....	En 15 de los primeros meses.



<i>ZI</i>	<i>Pueblos.</i>	<i>Caxas.</i>	<i>Expediciones.</i>
	Zepita, en el Nuevo Reyno de Granada.....	á Cartagena.....	{ En 15 de los primeros meses.
	Zepita, en el Perú.....	á Potosí.....	{ En 15 de los segundos meses.
	Zerete, en el Nuevo Reyno de Granada.....	á Cartagena.....	{ En 15 de los primeros meses.
	Zeranza, en el Nuevo Reyno de Granada.....	á Cartagena.....	{ En 15 de los primeros meses.
	Zerocahui, en Nueva-España.....	á México.....	{ En 1. <sup>os</sup> de todos los meses.
	Zerrezuela, en el Nuevo Reyno de Granada.....	á Cartagena.....	{ En 15 de los primeros meses.
	Zeytlalpan, en Nueva-España.....	á México.....	{ En 1. <sup>os</sup> de todos los meses.

## Z I

	Zia, en Nueva-España.....	á México.....	{ En 1. <sup>os</sup> de todos los meses.
	Ziacalco, en Nueva-España.....	á Veracruz.....	{ En 1. <sup>os</sup> de todos los meses.
	Ziauttehutla, en Nueva-España.....	á México.....	{ En 1. <sup>os</sup> de todos los meses.
	Zibirioja, en Nueva-España.....	á México.....	{ En 1. <sup>os</sup> de todos los meses.
	Zicalpa, en el Reyno de Quito.....	á Quito.....	{ En 15 de los primeros meses.
	Zicapaca, en Nueva-España.....	á Veracruz.....	{ En 1. <sup>os</sup> de todos los meses.
	Zicapuzalco (San Francisco de), en Nueva-España.....	á México.....	{ En 1. <sup>os</sup> de todos los meses.
	Zicastla, en Nueva-España.....	á México.....	{ En 1. <sup>os</sup> de todos los meses.



ZI	<i>Pueblos.</i>	<i>Caxas.</i>	<i>Expediciones.</i>
	Zicuichi, en Nueva-España.....	á Veracruz.....	En 1. <sup>os</sup> de todos los meses.
	Zicultepec, en Nueva-España.....	á Veracruz.....	En 1. <sup>os</sup> de todos los meses.
	Zihuatentla, en Nueva-España.....	á México.....	En 1. <sup>os</sup> de todos los meses.
	Zihuateucla, en Nueva-España.....	á México.....	En 1. <sup>os</sup> de todos los meses.
	Zilacayoapan, en Nueva-España.....	á México.....	En 1. <sup>os</sup> de todos los meses.
	Zilacolotitlan, en Nueva-España.....	á México.....	En 1. <sup>os</sup> de todos los meses.
	Zimacota, en el Nuevo Reyno de Granada.....	á Cartagena.....	En 15 de los primeros meses.
	Zimapan, en Nueva-España.....	á México.....	En 1. <sup>os</sup> de todos los meses.
	Zimatlan, en Nueva-España.....	á Veracruz.....	En 1. <sup>os</sup> de todos los meses.
	Zimiti, en el Nuevo Reyno de Granada.....	á Cartagena.....	En 15 de los primeros meses.
	Zimpalco (S. Juan de), en Nueva-España.....	á México.....	En 1. <sup>os</sup> de todos los meses.
	Zimpango, en Nueva-España.....	á México.....	En 1. <sup>os</sup> de todos los meses.
	Zinacantepec (S. Miguel de), en Nueva-España.....	á Veracruz.....	En 1. <sup>os</sup> de todos los meses.
	Zinapequaro, en Nueva-España.....	á México.....	En 1. <sup>os</sup> de todos los meses.
	Zinga, en el Perú.....	á Lima.....	En 15 de todos los meses.
	Zingareo (Santa María de), en Nueva-España.....	á México.....	En 1. <sup>os</sup> de todos los meses.



<i>ZI</i>	<i>Pueblos.</i>	<i>Caxas.</i>	<i>Expediciones.</i>
	Zinguilucan, en Nueva-España.....	á México.....	En 1. <sup>os</sup> de todos los meses.
	Zinta, en el Reyno de Chile.....	á Chile.....	En 15 de los segundos meses.
	Zinzelejo, en el Nuevo Reyno de Granada.....	á Cartagena.....	En 15 de los primeros meses.
	Zinú, en el Nuevo Reyno de Granada.....	á Cartagena.....	En 15 de los primeros meses.
	Zinzi, en el Nuevo Reyno de Granada.....	á Cartagena.....	En 15 de los primeros meses.
	Zipacon, en el Nuevo Reyno de Granada.....	á Cartagena.....	En 15 de los primeros meses.
	Zipaquira, en el Nuevo Reyno de Granada.....	á Cartagena.....	En 15 de los primeros meses.
	Zipezipe, en el Perú....	á Potosí.....	En 15 de los segundos meses.
	Zipuaza, en el Nuevo Reyno de Granada.....	á Cartagena.....	En 15 de los primeros meses.
	Ziquisnala (Sta. Catalina de), en Nueva-España.	á Veracruz.....	En 1. <sup>os</sup> de todos los meses.
	Ziquizingo, en Nueva-España.....	á México.....	En 1. <sup>os</sup> de todos los meses.
	Zirita, en Venezuela...	á Caracas.....	En 1. <sup>os</sup> de todos los meses, y en 15 de los 1. <sup>os</sup>
	Ziruma, en Venezuela.	á Caracas.....	En 1. <sup>os</sup> de todos los meses, y en 15 de los 1. <sup>os</sup>
	Zispata, en el Nuevo Reyno de Granada.....	á Cartagena.....	En 15 de los primeros meses.
	Zitala, en Nueva-España.....	á Veracruz.....	En 1. <sup>os</sup> de todos los meses.



ZO	Pueblos.	Caxas.	Expediciones.
	Zitaquaro (S. Juan de), en Nueva-España.....	á México.....	En 1. <sup>os</sup> de to- dos los meses.
	Zitara, en el Nuevo Reyno de Granada.....	á Cartagena.....	En 15 de los primeros meses.
	Zitepec (S. Pedro de), en Nueva-España.....	á México.....	En 1. <sup>os</sup> de to- dos los meses.
	Zixacamitlan, en Nue- va-España.....	á México.....	En 1. <sup>os</sup> de to- dos los meses.
	Zitlala, en Nueva-Es- paña.....	á Veracruz.....	En 1. <sup>os</sup> de to- dos los meses.
	Zitlaltepec (dos pue- blos), en Nueva-Es- paña.....	á México.....	En 1. <sup>os</sup> de to- dos los meses.
	Zizicaxtla, en Nueva- España.....	á México.....	En 1. <sup>os</sup> de to- dos los meses.
ZO			
	Zobaya, en Nueva-Es- paña.....	á Veracruz.....	En 1. <sup>os</sup> de to- dos los meses.
	Zobia, en Nueva-Espa- ña.....	á México.....	En 1. <sup>os</sup> de to- dos los meses.
	Zochicoatlan, en Nue- va-España.....	á México.....	En 1. <sup>os</sup> de to- dos los meses.
	Zochimehua (S. Pablo de), en Nueva-España.	á Veracruz.....	En 1. <sup>os</sup> de to- dos los meses.
	Zoconusco (Santiago de), en Nueva-Espa- ña.....	á México.....	En 1. <sup>os</sup> de to- dos los meses.
	Zocoto, en el Perú.....	á Lima.....	En 15 de to- dos los meses.
	Zometla (S. Miguel de), en Nueva-España.....	á México.....	En 1. <sup>os</sup> de to- dos los meses.



ZO	Pueblos.	Caxas.	Expediciones.
	Zoncolotla (Sta. María de), en Nueva-España.	á México.....	{ En 1. <sup>os</sup> de todos los meses.
	Zonguiluca, en Nueva-España.....	á México.....	{ En 1. <sup>os</sup> de todos los meses.
	Zonsamas, en Canarias.	á Canarias.....	{ En 1. <sup>os</sup> de todos los meses.
	Zontecomatlan, en Nueva-España.....	á México.....	{ En 1. <sup>os</sup> de todos los meses.
	Zontepec, en Nueva-España.....	á Veracruz.....	{ En 1. <sup>os</sup> de todos los meses.
	Zoques, en Nueva-España.....	á Veracruz.....	{ En 1. <sup>os</sup> de todos los meses.
	Zoquitlan (S. Pablo de), en Nueva-España.....	á Veracruz.....	{ En 1. <sup>os</sup> de todos los meses.
	Zoquizínco (Sta. María de), en Nueva-España.	á Veracruz.....	{ En 1. <sup>os</sup> de todos los meses.
	Zorata, en el Perú.....	á Potosí.....	{ En 15 de los segundos meses.
	Zoyacátlan, en Nueva-España.....	á México.....	{ En 1. <sup>os</sup> de todos los meses.
	Zoyaltepec, en Nueva-España.....	á Veracruz.....	{ En 1. <sup>os</sup> de todos los meses.
	Zoyatítlan, en Nueva-España.....	á Veracruz.....	{ En 1. <sup>os</sup> de todos los meses.
	Zoyatlán, en Nueva-España.....	á México.....	{ En 1. <sup>os</sup> de todos los meses.
	Zoyatinalapá, en Nueva-España.....	á Veracruz.....	{ En 1. <sup>os</sup> de todos los meses.
	Zozolco, en Nueva-España.....	á Veracruz.....	{ En 1. <sup>os</sup> de todos los meses.
	Zozocoltenango, en la Nueva-España.....	á Veracruz.....	{ En 1. <sup>os</sup> de todos los meses.



ZU    *Pueblos.*                      *Caxas.*                      *Expediciones.*

---

Zozoranga, en el Reyno de Quito.....	} á Quito.....	{ En 15 de los primeros meses.
Z U		
Zuala, en el Nuevo Reyno de Granada.....	} á Cartagena.....	{ En 15 de los primeros meses.
Zuaqueo, en Nueva-España.....	} á México.....	{ En 1. <sup>os</sup> de todos los meses.
Zuaqui, en Nueva-España.....	} á Veracruz.....	{ En 1. <sup>os</sup> de todos los meses.
Zuatlan, en Nueva-España.....	} á Veracruz.....	{ En 1. <sup>os</sup> de todos los meses.
Zuatlan, en Nueva-España.....	} á México.....	{ En 1. <sup>os</sup> de todos los meses.
Zuchiltepec, en Nueva-España.....	} á Veracruz.....	{ En 1. <sup>os</sup> de todos los meses.
Zuchiquilatzan, en Nueva-España.....	} á Veracruz.....	{ En 1. <sup>os</sup> de todos los meses.
Zuchitepec (S. Miguel de), en Nueva-España.....	} á Veracruz.....	{ En 1. <sup>os</sup> de todos los meses.
Zuchitlan, en Nueva-España.....	} á México.....	{ En 1. <sup>os</sup> de todos los meses.
Zuchitlapilco, en Nueva-España.....	} á Veracruz.....	{ En 1. <sup>os</sup> de todos los meses.
Zucuyapa (Santiago de), en Nueva-España.....	} á Veracruz.....	{ En 1. <sup>os</sup> de todos los meses.
Zule, en el Nuevo Reyno de Granada.....	} á Cartagena.....	{ En 15 de los primeros meses.
Zultepec (dos pueblos), en Nueva-España.....	} á México.....	{ En 1. <sup>os</sup> de todos los meses.
Zultepec, en Nueva-España.....	} á Veracruz.....	{ En 1. <sup>os</sup> de todos los meses.



ZU	Pueblos.	Caxas.	Expediciones.
Zumalao,	en la Améri- ca meridional.....	á Buenos-Ay- res.....	En 15 de los segundos meses.
Zumampa,	en la Améri- ca meridional.....	á Buenos-Ay- res.....	En 15 de los segundos meses.
Zumata,	en el Nuevo Reyno de Granada.....	á Cartagena.....	En 15 de los primeros meses.
Zumpahuacan,	en Nue- va-España.....	á México.....	En 1. <sup>os</sup> de to- dos los meses.
Zumpango de la Lagu- na,	en Nueva-España.	á México.....	En 1. <sup>os</sup> de to- dos los meses.
Zumpango,	en Nueva- España.....	á Veracruz.....	En 1. <sup>os</sup> de to- dos los meses.
Zumpango del Rio,	en Nueva-España.....	á México.....	En 1. <sup>os</sup> de to- dos los meses.
Zumpango de las Minas,	en Nueva-España.....	á Veracruz.....	En 1. <sup>os</sup> de to- dos los meses.
Zuná,	en Quito.....	á Quito.....	En 15 de los primeros meses.
Zunae,	en el Perú.....	á Potosí.....	En 15 de los segundos meses.
Zuni,	en el Nuevo Rey- no de Granada.....	á Cartagena.....	En 15 de los primeros meses.
Zuni,	en Nueva-España.	á México.....	En 1. <sup>os</sup> de to- dos los meses.
Zunibatiba,	en Quito...	á Quito.....	En 15 de los primeros meses.
Zuniga,	en el Perú.....	á Potosí.....	En 15 de los segundos meses.
Zunua,	en Nueva-Es- paña.....	á Veracruz.....	En 1. <sup>os</sup> de to- dos los meses.
Zuquiapa (Santiago de), en Nueva-España.....		á Veracruz.....	En 1. <sup>os</sup> de to- dos los meses.



ZU *Pueblos.* *Caxas.* *Expediciones.*

Zuquiatipan, en Nueva-España..... } á México..... { En 1.<sup>os</sup> de todos los meses.

Zuri, en el Perú..... } á Potosí..... { En 15 de los segundos meses.

Zurite, en el Perú..... } á Potosí..... { En 15 de los segundos meses.

Zutok, en Nueva-España..... } á Veracruz..... { En 1.<sup>os</sup> de todos los meses.

Zuyapango (S. Antonio de), en Nueva-España. } á Veracruz..... { En 1.<sup>os</sup> de todos los meses.

Zuyapango, en Nueva-España..... } á Veracruz..... { En 1.<sup>os</sup> de todos los meses.

Zuyapango del Rio, en Nueva-España..... } á México..... { En 1.<sup>os</sup> de todos los meses.

Zuyapango de las Minas, en Nueva-España..... } á Veracruz..... { En 1.<sup>os</sup> de todos los meses.

Zuzú, en Quito..... } á Quito..... { En 15 de los primeros meses.

Zuzú, en el Perú..... } á Potosí..... { En 15 de los segundos meses.

Zuzú, en el Nuevo Reyno de Granada..... } á Cartagena..... { En 15 de los primeros meses.

Zuzú, en Nueva-España..... } á México..... { En 1.<sup>os</sup> de todos los meses.

Zuzú, en Quito..... } á Quito..... { En 15 de los primeros meses.

Zuzú, en el Perú..... } á Potosí..... { En 15 de los segundos meses.

Zuzú, en Nueva-España..... } á Veracruz..... { En 1.<sup>os</sup> de todos los meses.

Zuzú (Santiago de), en Nueva-España..... } á Veracruz..... { En 1.<sup>os</sup> de todos los meses.

Zuzú, en Nueva-España..... } á Veracruz..... { En 1.<sup>os</sup> de todos los meses.



## CONCLUSION.

Quedañdo ya fixado en este Diccionario á quales Casas de Correos ó Administraciones de ellos en las Américas, Canarias y Filipinas corresponden y deben dirigirse las cartas para todos los pueblos de aquellos dominios que comprehende, queda tambien facilitada con este auxilio y norma la práctica que indiqué al principio me parecia podria seguirse y adoptarse generalmente por el público; y se reduce á que en lugar de llenar los sobrescritos, como hacen muchos, de explicaciones prolixas, inconducentes, y que ordinariamente, en vez de claridad, producen mas confusion, ó un completo error si lo ha padecido el que escribió, se use del siguiente método, mas breve, claro y sencillo, y sobre todo el único necesario para el caso.

---

 CAXA DE TAL PARTE.
 

---

*A D. F. de T. T.*

*A tal Pueblo.*

Persuádome que los que se hayan hecho bien cargo del Diccionario, conocerán que nada mas se necesita; y el mismo les instruye de cómo lo han de practicar; con lo qual evitarán el extravío de sus pliegos, cartas y documentos interesantes.

*Sobre Certificados.*

Siéndolo tanto la correspondencia general, lo es aun mas especialmente la que va certificada; y por consi-



guiente, si para aquella es precisa la determinacion del lugar y Caja á que pertenece, ¿quánto mas no lo será para los que por decontado interesa mucho su recibo, puesto que para asegurarlo las han certificado? Interesando en esta parte, interesará tambien en la de que lleguen pronto. Y ¿cómo se ha de verificar así, quando por mala explicacion de los sobres, ó ninguna, va un certificado á Caja que no corresponde? Despues se reclaman los recibos; y no es extraño tarden estos tanto, ó que nunca vengan, y se devuelvan acá los pliegos, á pesar de toda la precaucion y recomendacion del certificado.

Hablo por experiencia, y como encargado especialmente de este negociado en la Administracion general de Correos marítimos, á que vienen á parar todos los certificados para Indias, como los procedentes de allá, para su direccion, asientos y tomas de razon.

Para esto hay sus libros de certificados yentes y vienes, en que cada expedicion se relacionan con la mayor distincion y claridad los que se remiten, y á qué cajas; en qué embarcacion; cuándo salió esta, y de donde procedió el certificado. Ya nadie ignora lo que son estos, y las medidas racionales que estan tomadas para dificultar su extravío, y proporcionar el que venga recibo, que es el fin principal para que se certifica. Esta operacion se hace para Indias en qualquier Administracion de Correos de España; pero no se les da direccion ni avisos de ellas á las de América, sino en la de los marítimos de la Coruña, donde se reúnen y dividen todas; se toma primero una razon provisional, y despues se pone otra formal en los libros del modo indicado, expresándose donde y para donde se certificó; su salida de aquí se anota en las cartillas, facturas ó cartas de aviso á los respectivos Administradores de aquellas Cajas; y se tiene cuidado de anotar tambien quando vienen los recibos, y de remi-



tirlos inmediatamente, ó devolver los pliegos quando no han acudido á sacarlos, que sucede muchas veces, por los motivos ya repetidos de falta de expresion para las direcciones, y que me han estimulado á publicar esta general de cartas á Indias.

En quanto á los portes de cartas para aquellos dominios subsisten aun los arreglados desde principio del establecimiento de Correos marítimos en la Coruña el año de 1764; y son tres reales plata fuerte la carta sencilla, cinco la doble, siete la triple, y diez la onza de paquete para qualquier parage de ambas Américas, menos para Puerto-Rico y Santo Domingo, que son á dos, quatro, seis y ocho, y para sus partidos y pueblos de ambas Islas; por lo qual tambien es necesario saber quáles son estos. Los de las yentes á Canarias estan arreglados posteriormente á reales de plata de á diez y seis quartos, y son á uno las sencillas, uno y medio las dobles, dos las triples, y tres la onza; y á aquellos y á estos respectos deberán pagar los que quieran franquear sus cartas para dichos dominios, que tambien se hace en qualquiera Administracion de Correos de la Península, y luego se remiten á esta para su direccion.

Ultimamente á todas se les da por las expediciones que salen ordinariamente de la Coruña los dias primeros y quince de cada mes á Nueva-España é Islas, Caracas y Cartagena, y á Montevideo, sirviéndose en el dia con buques de la Real Armada; pero ahora con motivo de la presente guerra con la Inglaterra, salen indistintamente de los diferentes puertos de la Península, que dispone la Superioridad; y para dirigir las correspondencias á los que sean, segun las órdenes de esta, se remiten todas á Madrid.

Espero que por lo perteneciente á las correspondencias yentes á Indias, que ha sido el objeto que he abrazado, como tan interesante y necesario, habré acaso des-



empeñado á satisfaccion de mis superiores y del público, en quanto es posible, una materia de suyo escabrosa y complicada, y en que aseguro no he tenido de agradable mas que la idea de la utilidad del servicio del Rey y del mismo público; de cuya bondad tambien espero miren solo á esta, y no á los defectos que precisamente ha de tener una obra de esta clase, y que si se reconociesen algunos, me ayuden á remediarlos, que es el único modo de contribuir al comun beneficio; y no el criticar á quien por él ha trabajado quanto ha podido y sabido, y está dispuesto á continuar con el mismo zelo, aplicacion y amor al bien general.















