

LE

5

# MOBILIER NATIONAL

---

Reproduction des Meubles exposés

DANS LES

Salles du Mobilier des XVII<sup>e</sup> & XVIII<sup>e</sup> Siècles

AU

# MUSÉE DU LOUVRE

---

MEUBLES DES ÉPOQUES

Louis XIV, Louis XV, Louis XVI, I<sup>er</sup> Empire



14

NOUVELLE SÉRIE

PUBLIÉE PAR

Armand GUÉRINET, Editeur " Librairie d'Art Décoratif "

140, Faubourg Saint-Martin, PARIS



# MOBILIER NATIONAL

## Reproduction des Meubles exposés

dans les Salles du Mobilier des XVII<sup>e</sup> & XVIII<sup>e</sup> Siècles

## AU MUSÉE DU LOUVRE

### TABLE DES PLANCHES :

- |  |  |
|--|--|
| 1, 2, 3. Grande Armoire, Cabinet, Gaines, en marqueterie, de André-Ch. Boulle, époque Louis XIV.   | 33, 34. Commode acajou en bronze doré, époque Louis XVI.<br>— Bureau par Levasseur, époque Louis XVI.  |
| 4, 5. Bas d'Armoire ( <i>Apollon et Daphné</i> ). - Grande Armoire de Ch. Boulle, époque Louis XIV.  | 35, 36. Petit Bureau de Dame, par Weisweiler (Mobilier de Marie-Antoinette). - Secrétaire bronze doré et marqueterie, époque Louis XVI.                    |
| 6, 7. Console bois sculpté et doré (style italien, ép <sup>que</sup> Louis XIV).<br>— Console bois sculpté et doré (style de Meissonnier, époque Louis XV).                | 37 à 40. Meuble avec ornements en bronze doré, époque Louis XVI, et détails (Voir l'ensemble 1 <sup>re</sup> SÉRIE).                                       |
| 8, 9. Bureau plat et son Cartonier, bronze doré, ép <sup>que</sup> Louis XV.   | 41, 42. Détail d'une Commode époque Louis XVI. - Console, époque du 1 <sup>er</sup> Empire.  |
| 10, 11. Cheminée époque Louis XV. - Chenets Louis XVI. - Plaques de Foyer art français, XVIII <sup>e</sup> siècle. - Chenets et Cheminée en marbre vert, époque Louis XVI. | 43, 44. Détail d'une Commode, époque Louis XVI. - Meuble de Salle à Manger par Martin Carlin, règne de Louis XVI.  |
| 12, 13, 14. Commode par Benemann (Mobilier de la reine Marie-Antoinette).  | 45, 46, 47. <i>Le Printemps</i> , buste de gaine, en faïence de Rouen, attribué à Nicolas Fouquay. - Pendule par Martin Carlin, règne de Louis XVI.        |
| 15 à 18. Meubles Wedgwood, époque Louis XVI. - Commode par Martin Carlin (Château de Bellevue), époque Louis XVI, et détails.  | 48 à 57. Bureau du roi Louis XV, par Deben, Riesener, Duplessis, et détails.   |
| 19, 20. Commode de bronze doré, époque Louis XVI. - Bureau ébène par Martin Carlin, époque Louis XVI.  | 58, 59. Détails de Commode, Louis XVI, bronze doré. (Voir l'ensemble dans la 1 <sup>re</sup> SÉRIE.)   |
| 21, 22. Chiffonnier en marqueterie par J. Deben, fin du règne de Louis XV. - Secrétaire bronze doré, époque Louis XVI.   | 60 à 65. Epoque Louis XIV, Meubles de Boulle à la Galerie d'Apollon au Louvre.   |
| 23, 24, 25. Guéridons en acajou, petite Table ornée de bronzes, époque Louis XVI.  | 66, 67. Epoque Louis XIV, détails du Meuble de Boulle (Pl. 1). - Détail de la Commode de Marie-Antoinette, époque Louis XVI. (Voir l'ensemble pl. 37, 38.) |
| 26, 27, 28. Grande Console bois doré, époque Louis XVI.  | 68, 69. Commode par Levasseur, détail de Meuble bronze doré, époque Louis XVI. (Voir l'ensemble pl. 15 à 18).  |
| 29, 30. Commode et Table ornées de bronze doré, ép <sup>que</sup> Louis XVI.   | 70, 71. Secrétaire et Bureau, époque Louis XVI.  |
| 31, 32. Lit en bois sculpté et doré garni en soie de Lyon, dessin de Philippe de la Salle, époque Louis XVI.   |  |



Publié par Armand GUÉRINET, Editeur, 140, Faubourg Saint-Martin, PARIS



LE MOBILIER NATIONAL AU MUSÉE DU LOUVRE  
STYLES LOUIS XIV LOUIS XV LOUIS XVI ET EMPIRE

Pl. 1-2-3



A. Guernet édit. Faubourg St. Martin, 140, Paris



Grande Armoire, Cabinet aîné en marqueterie de André Ch. Boulle, Epoque Louis XIV



HERRAIZ  
BIBLIOTECA



Imp. L. Masoché, Madrid



LE MOBILIER NATIONAL AU MUSÉE DU LOUVRE  
STYLES LOUIS XIV, LOUIS XV, LOUIS XVI ET EMPIRE

Pl. 4-5

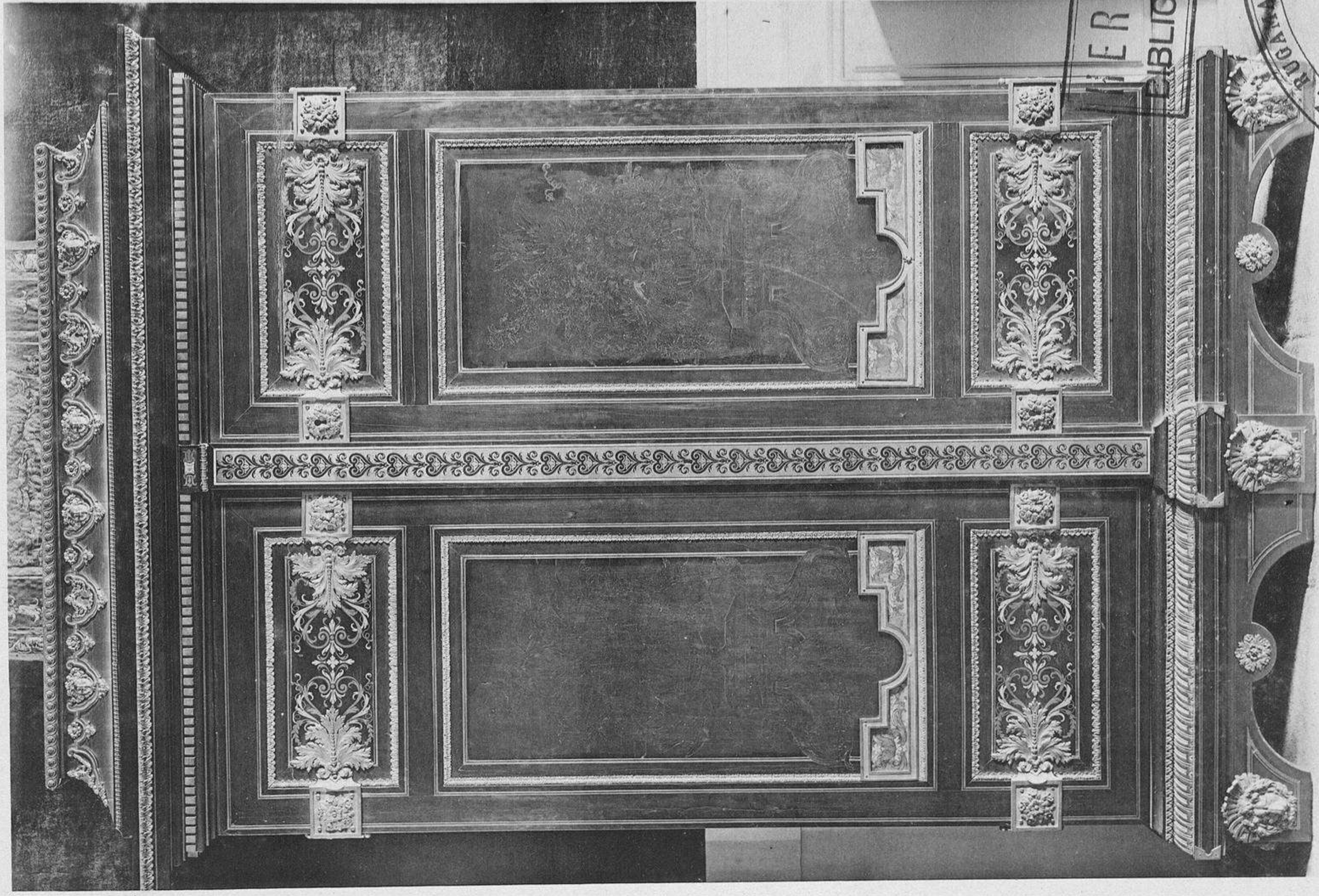

Ar. Guérinet édit., Faubourg St-Martin, 140, Paris

Bas d'Armoire (Apollon et Daphné). -- Grande Armoire de Ch. Boullée, Epoque Louis XIV

HERRAIZ  
BIBLIOTECA

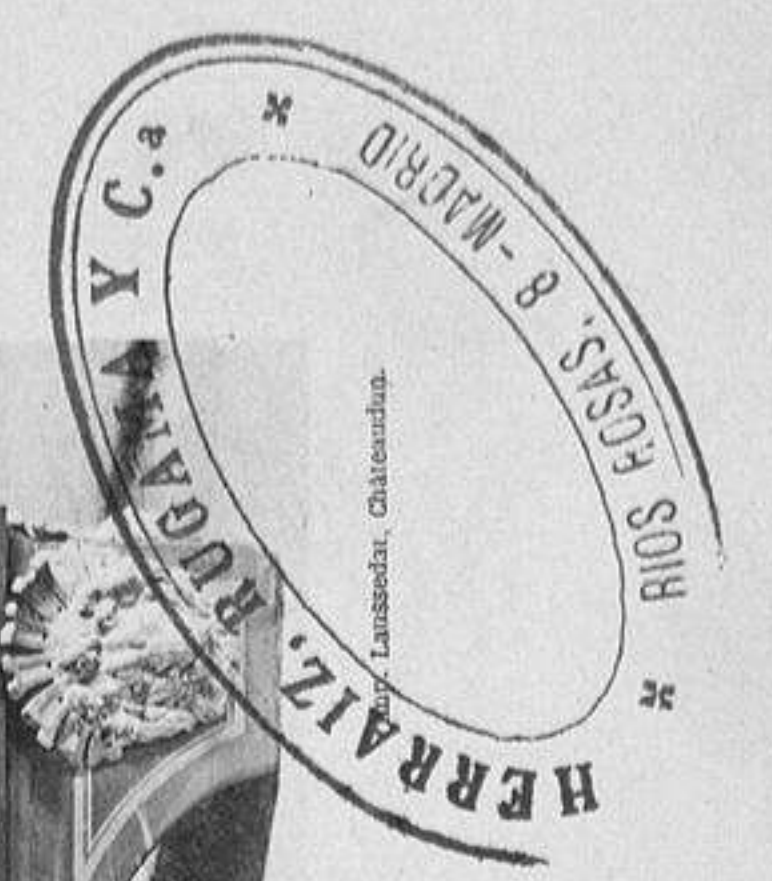



LE MOBILIER NATIONAL AU MUSÉE DU LOUVRE  
STYLES LOUIS XIV, LOUIS XV, LOUIS XVI ET EMPIRE

Pl. 6-7



HERRAIZ  
BIBLIOTECA

HERRAIZ, RUBAMA Y C.  
RÍOS

Ar. Guérmét, édit., Faubourg St-Martin, 140, Paris

Consoie, bois sculpté et doré, Style Italien, Epoque Louis XIV.  
onsole, bois sculpté et doré, Style de Meissonnier. Epoque Louis XV



LE MOBILIER NATIONAL AU MUSÉE DU LOUVRE  
STYLES LOUIS XIV, LOUIS XV, LOUIS XVI ET EMPIRE

Pl. 8-9

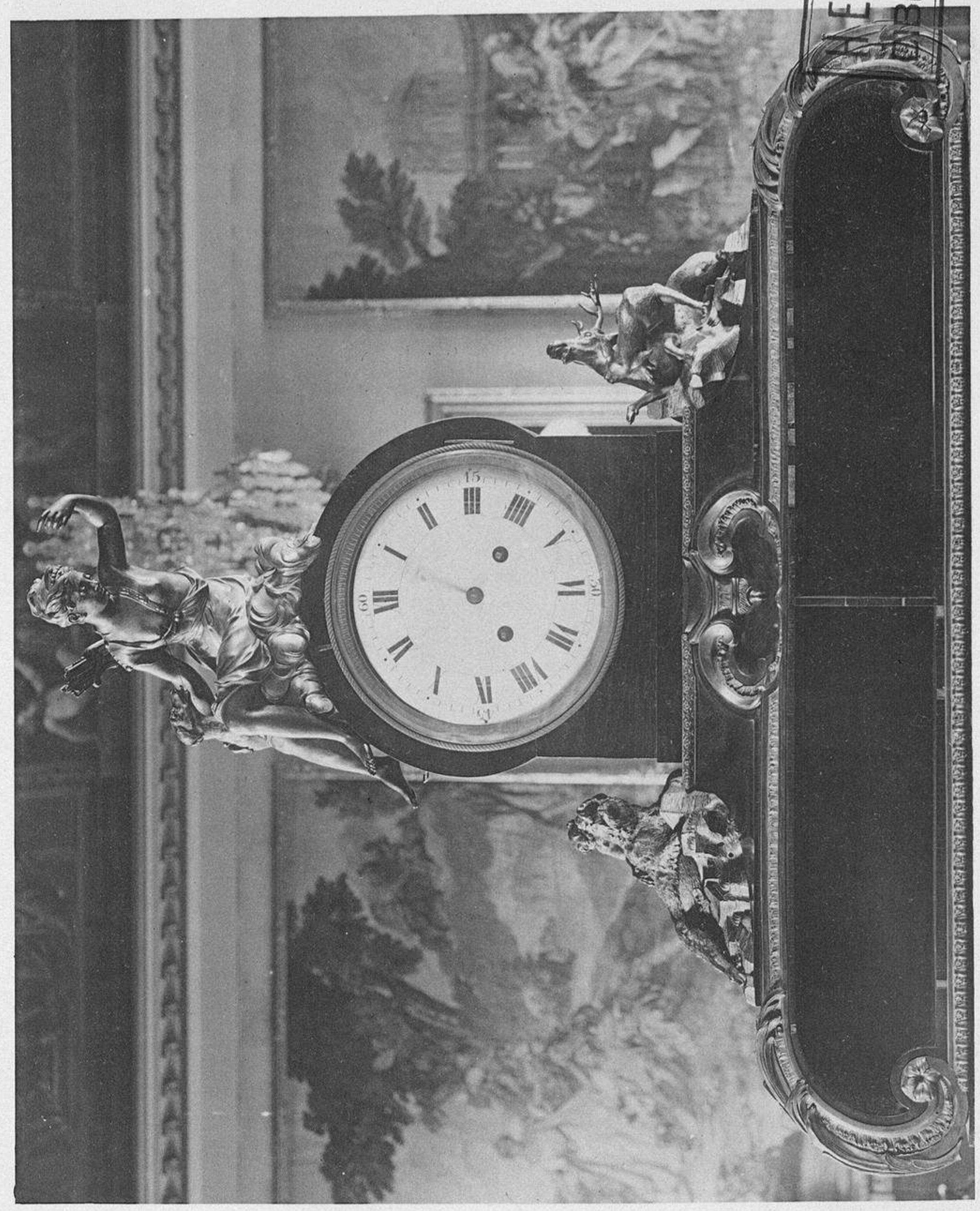
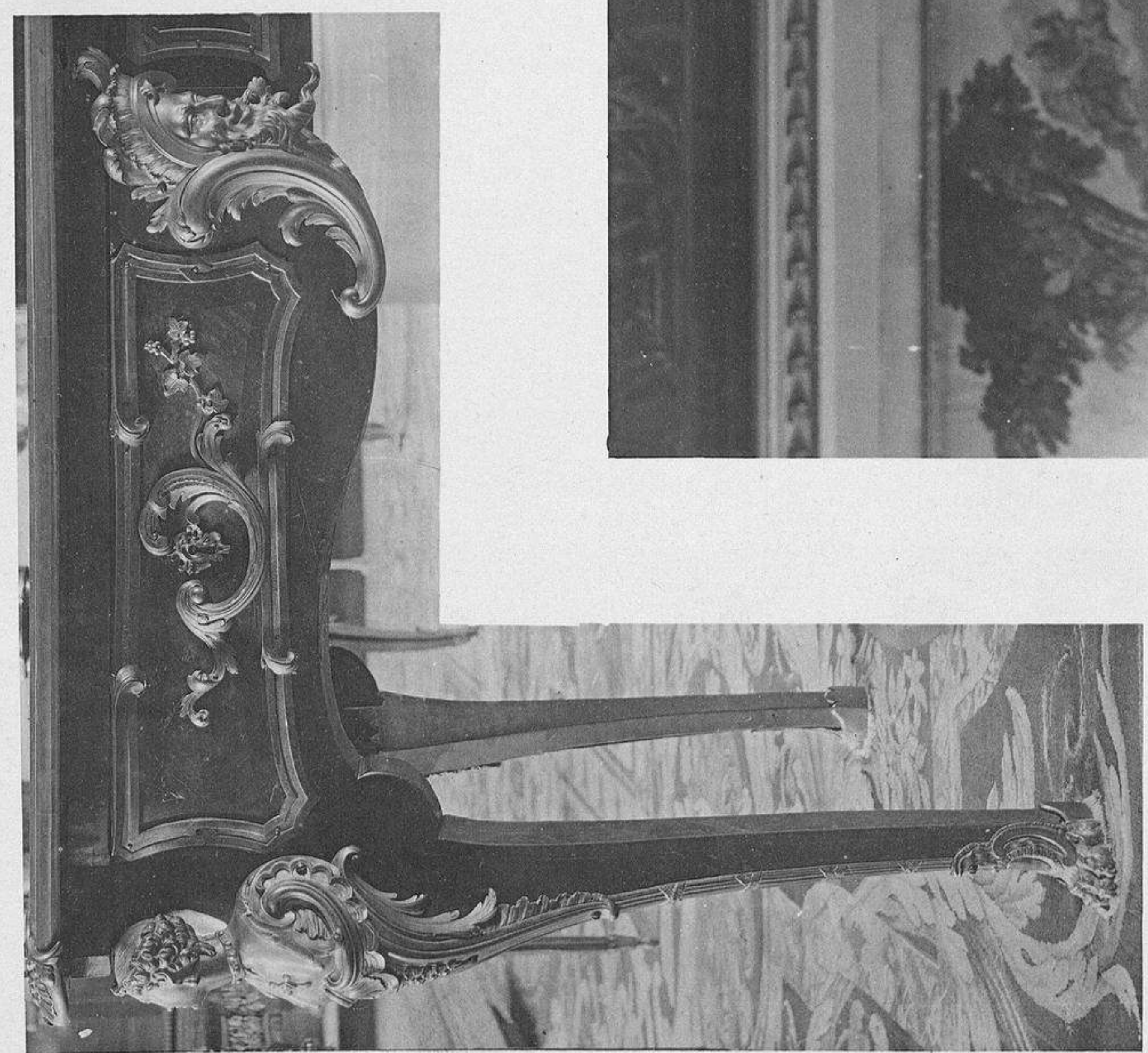

HERRAIZ, RUGAMA Y C.ª  
\* NOS. ROSAS, 8 - MADRID \*

HERRAIZ  
BIBLIOTECA

Ar. Guérmei, cdtl., Faubourg St-Martin, 140, Paris

Bureau plat et son Cartonnier, bronze doré, Epoque Louis XV

Imp. Lamasolá, Ch. de Madrid





Ar. Guérinet édit. Faubourg St Martin, 140, Paris

*Cheminée, Epoque Louis XV. - Chenets Louis XVI  
Plaque de Foyer « Art Français », XVIII<sup>e</sup> siècle. - Chenets et Cheminée en marbre vert, Epoque Louis XVI*

HERRAIZ  
BIBLIOTECA

HERRAIZ, ROGAMA Y C.  
RIOS ROSAS, 8 - MADRID



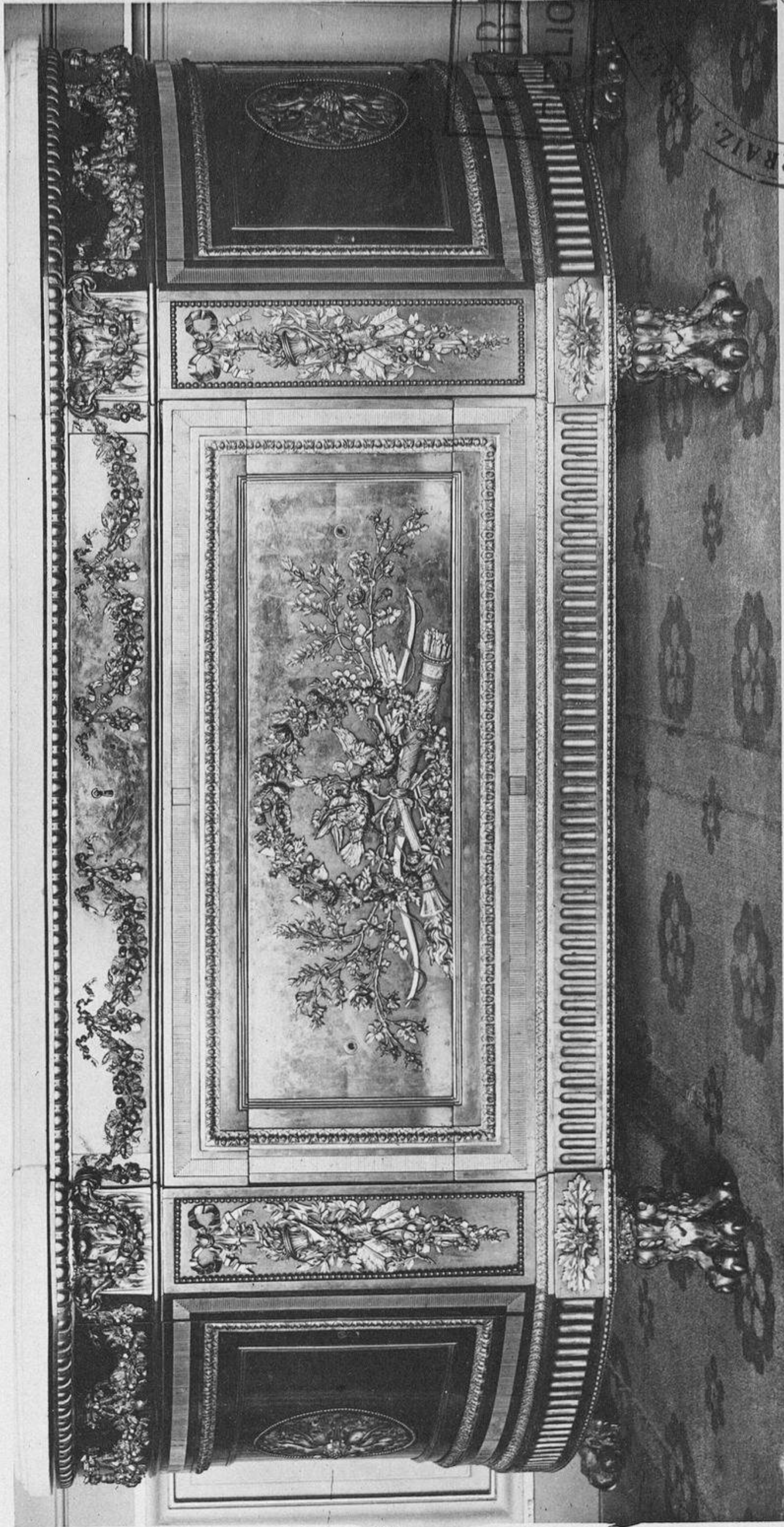
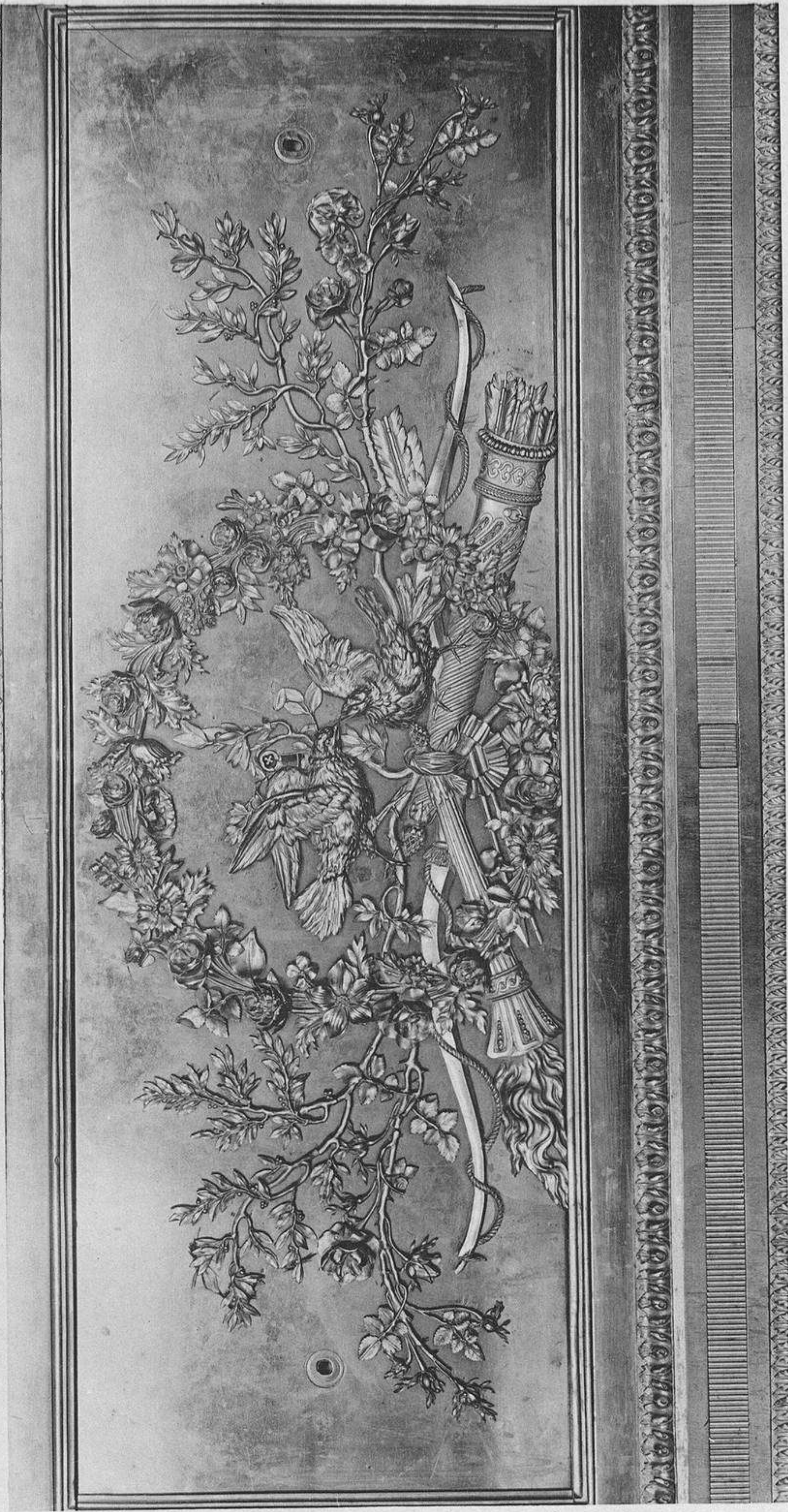

Commode par Benemann. Mobilier de la Reine Marie-Antoinette



Ar. Guerin et G<sup>de</sup>. Faubourg St. Martin, 140. Paris

HERRAIZ  
 BIBLIOTECA  
 ROS FCSAS. 8-MADRID  
 C.A.





Ar. Guérinet, édit., Faubourg St-Martin, 140, Paris

Meuble Wedgwood, Epoque Louis XVI. — Commode par Martin Carlin (Château de Bellevue), Epoque Louis XVI

HERRÁIZ  
BIBLIOTECA

HERRÁIZ, RUGAMA Y C.  
RÍOS ROSAS, 8 - MADRID

imp. Laussedat, Châtea...



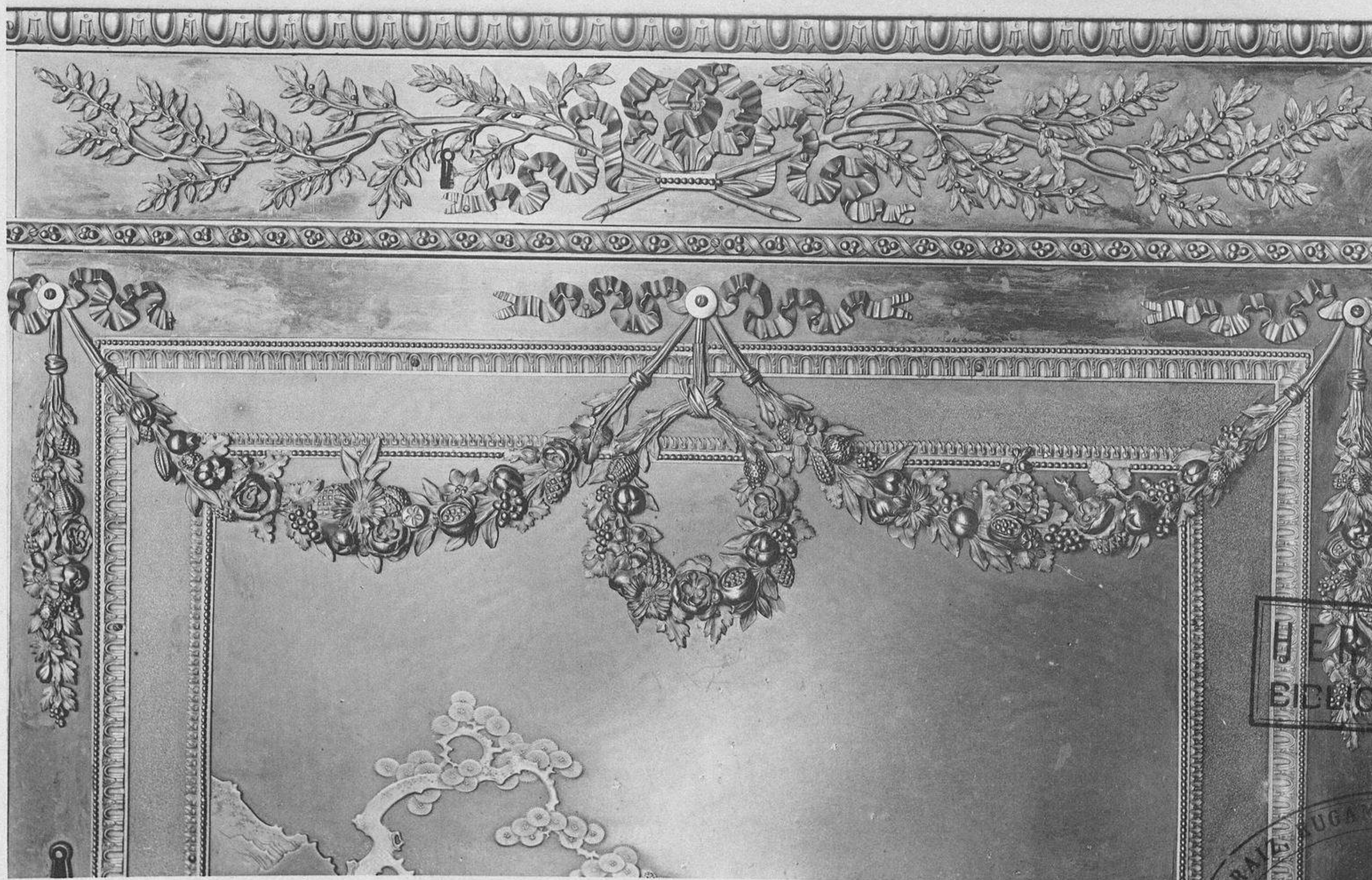
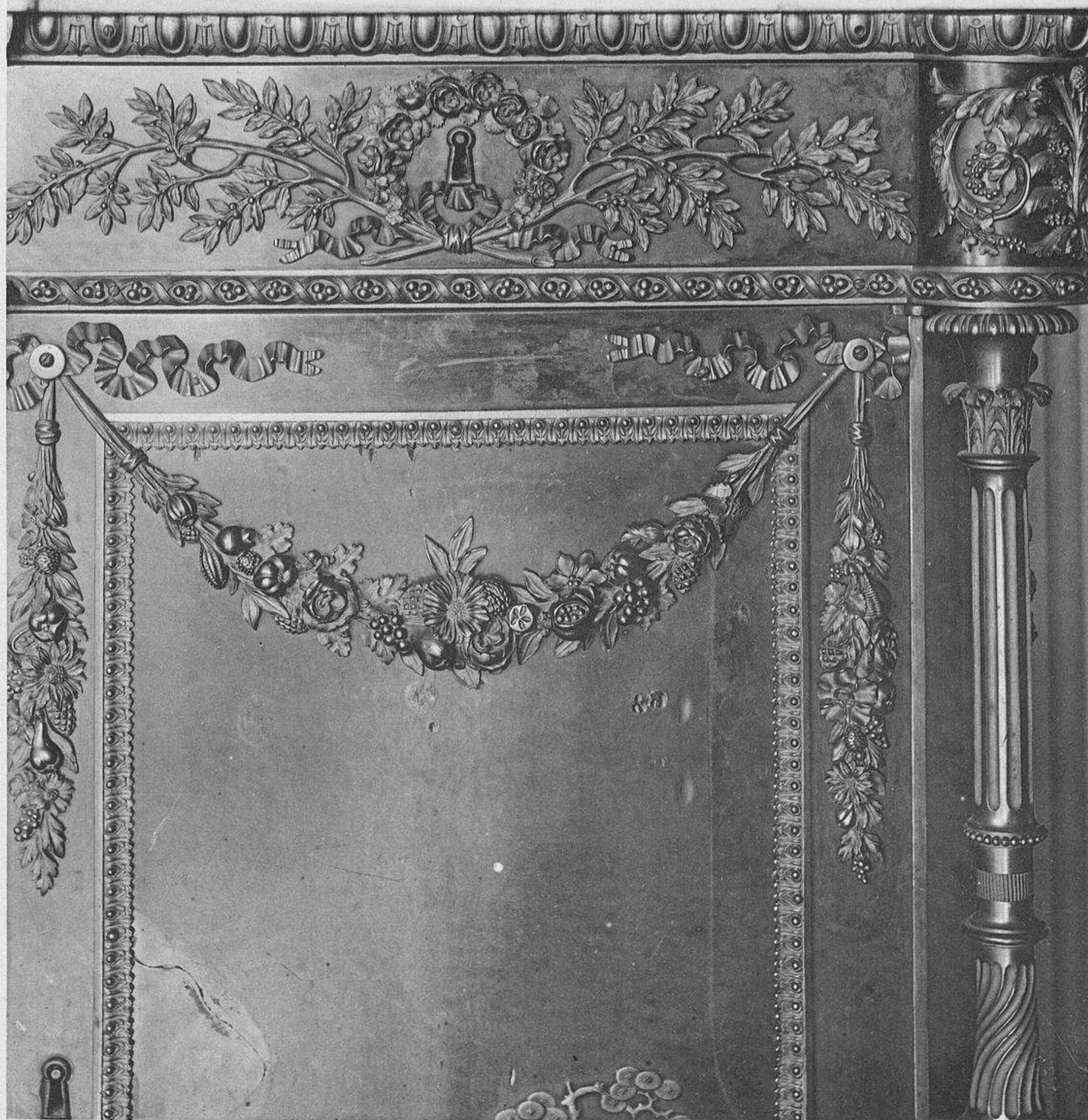

Av. Guérinet, édil., Faubourg St-Martin, 140, Paris

Détails de la Commode de Martin Carlin, Epoque Louis XVI

ERRAIZ  
BIBLIOTECA

HERNANDEZ  
LUGO Y C.  
imp. Laussedat, Châteaudun  
RIOS ROSAS. 8 - MALP.O



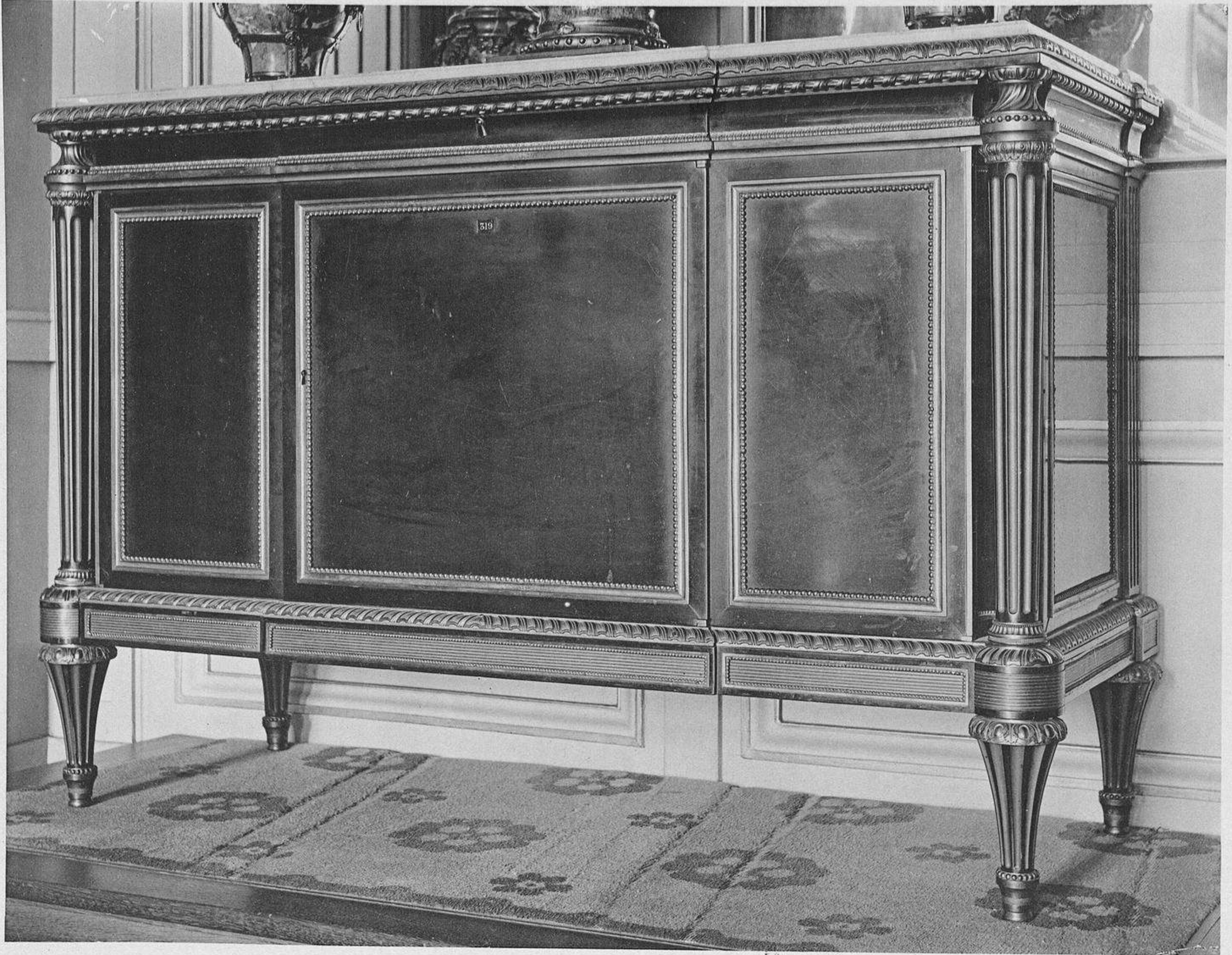

HERRAIZ  
BIBLIOTECA

HERRAIZ, RUBIN Y C.<sup>a</sup>  
Laussel, G. & W. S. U.  
RÍOS

4. Guérinet, éd. Faubourg St-Martin, 140, Paris.

Commode, bronze doré, Epoque Louis XVI. — Bureau Ébène, par Martin Carlin, Epoque Louis XVI



LE MOBILIER NATIONAL AU MUSÉE DU LOUVRE  
STYLES LOUIS XIV, LOUIS XV, LOUIS XVI ET EMPIRE

Pl. 21-22

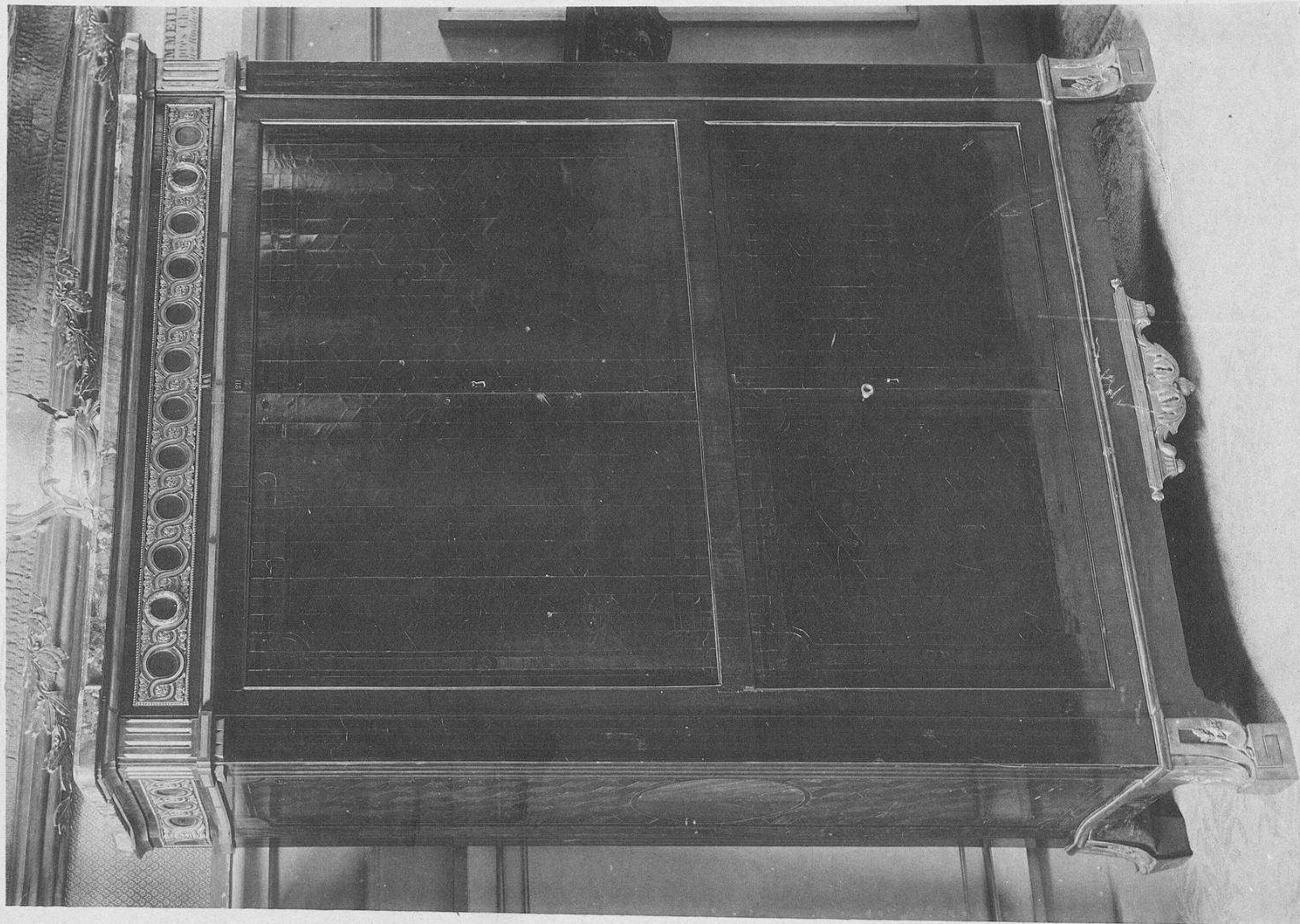

Ar. Guérinet, édit., Faubourg St-Martin, 140, Paris



Chiffonnier en marqueterie, par J. Deben (fin du règne de Louis XV). — Secrétaire bronze doré, Epoque Louis XVI

HERRAIZ  
BIBLIOTECA





LE MOBILIER NATIONAL AU MUSÉE DU LOUVRE  
STYLES LOUIS XIV, LOUIS XV, LOUIS XVI ET EMPIRE

Pl. 23-24-25

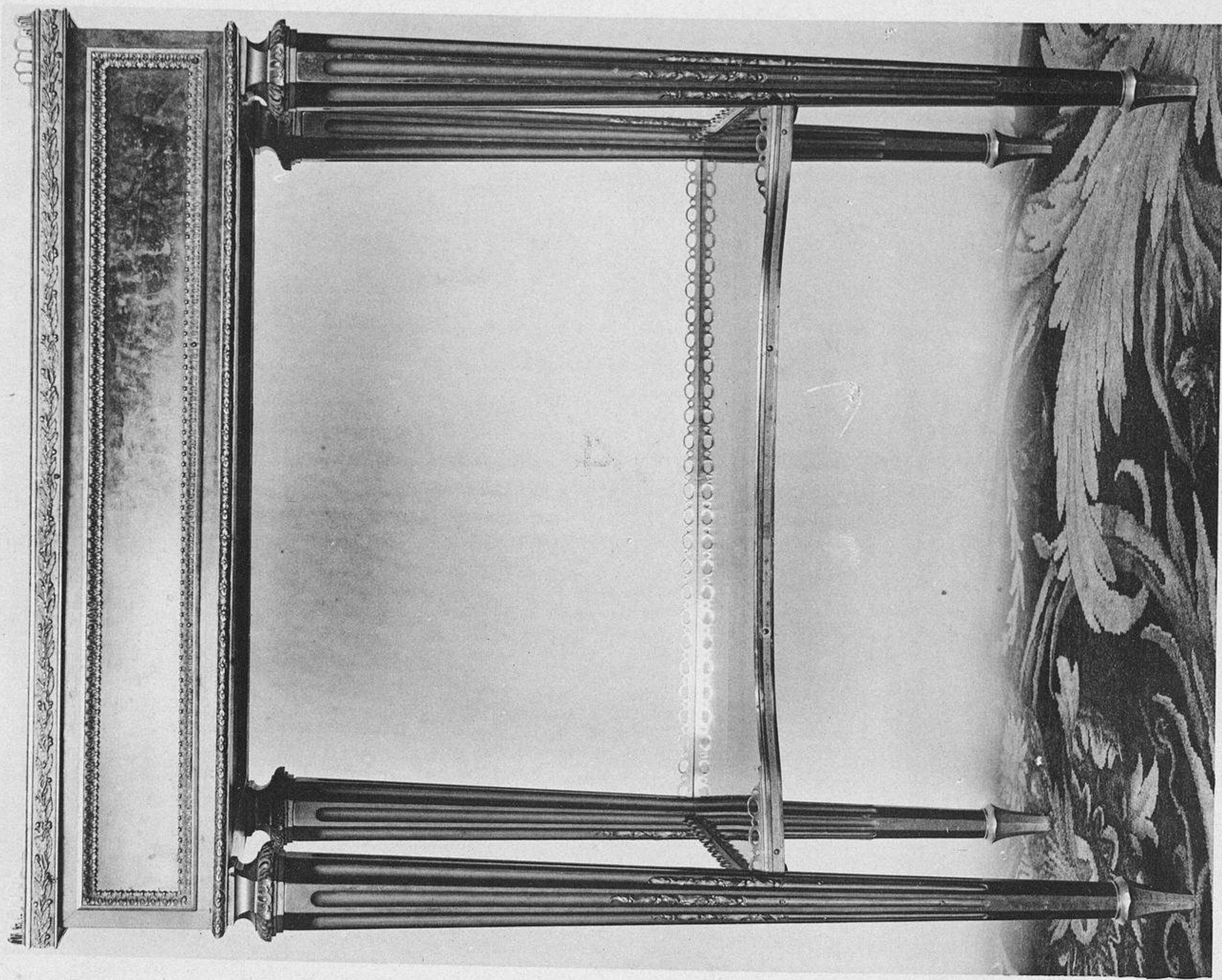

Guéridons en Acajou. — Petite Table ornée de bronzes, Epoque Louis XVI

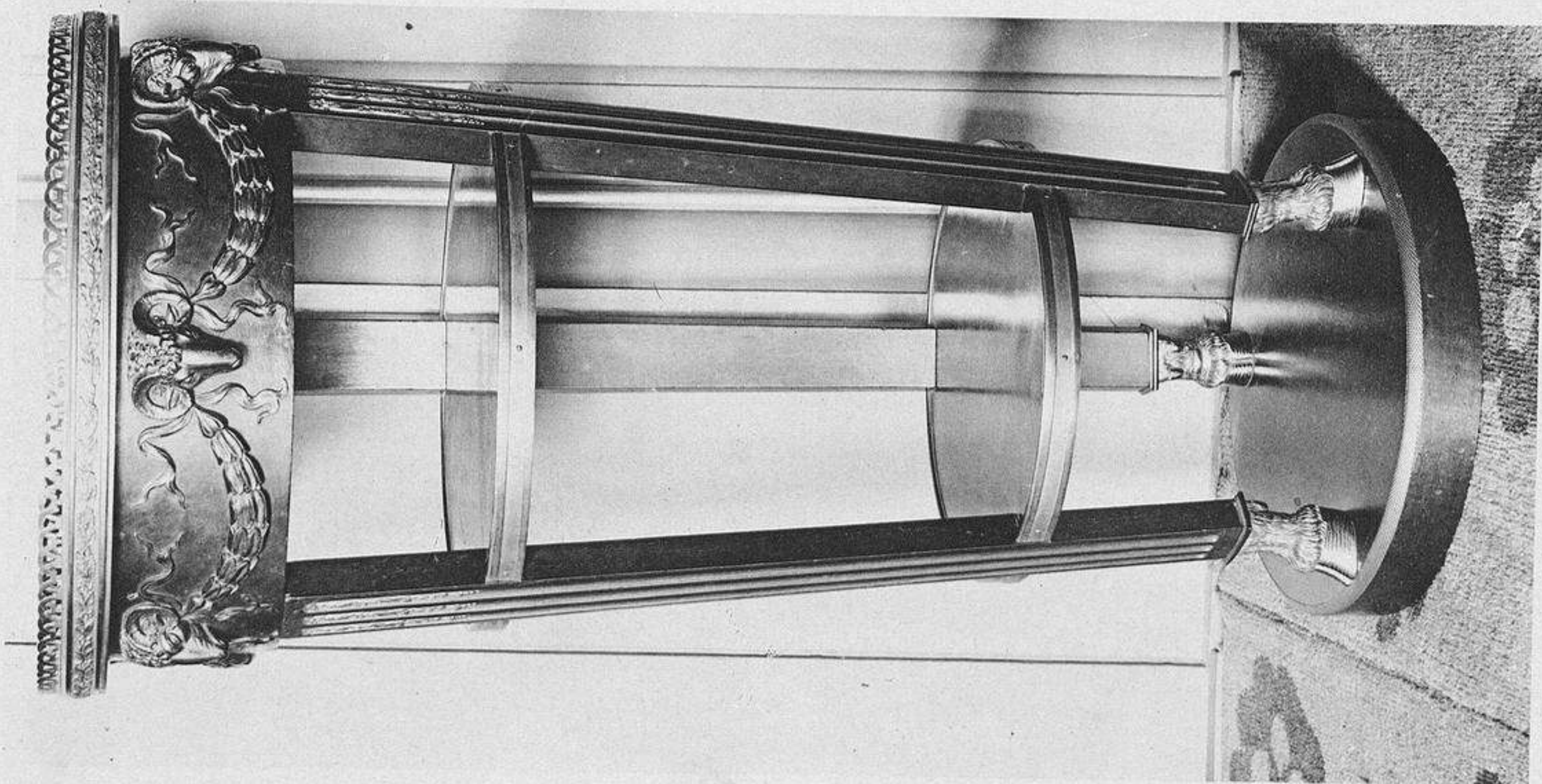

Ar. Guérmet, édit. Faubourg St-Martin, 140, Paris

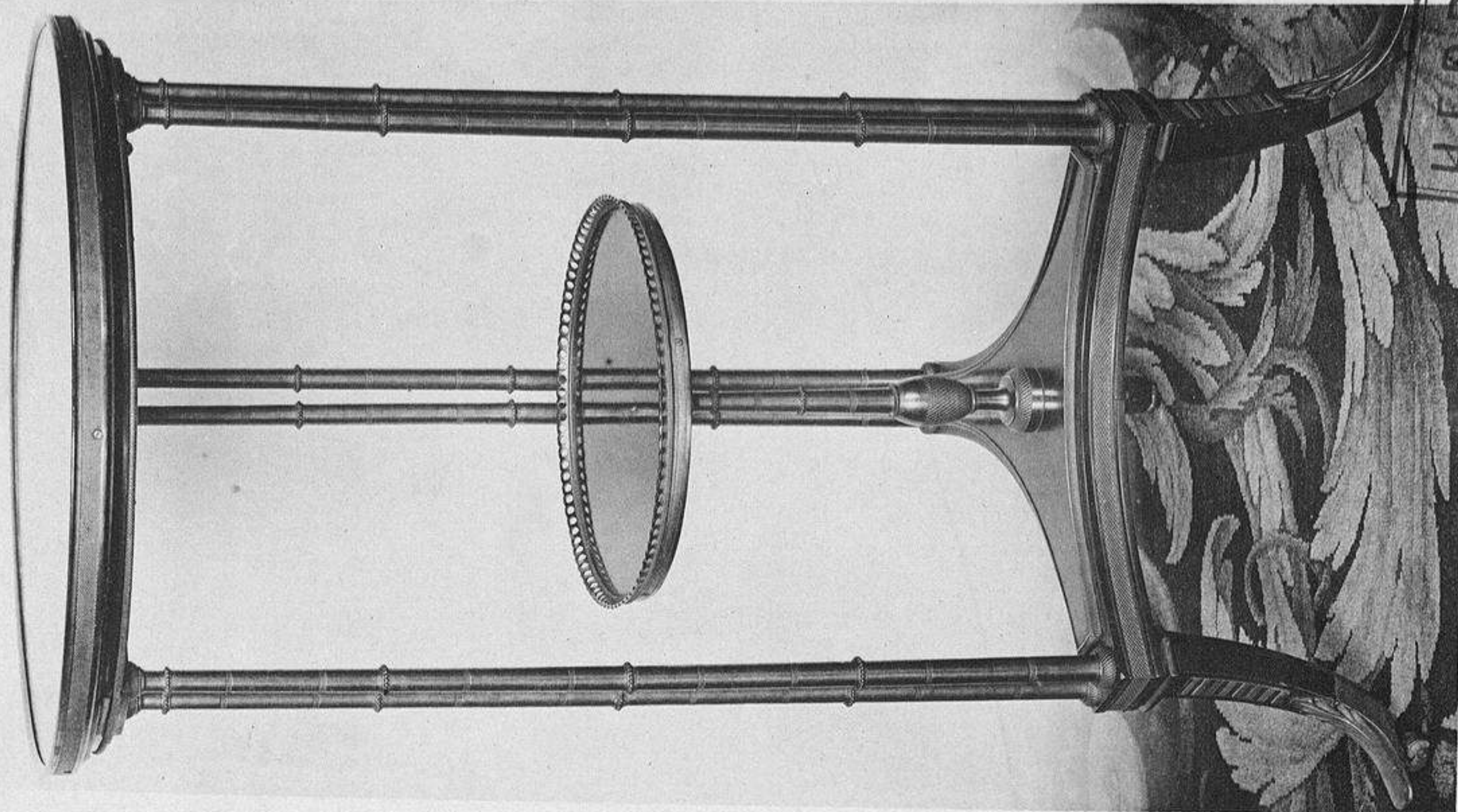

HERRAIZ  
BIBLIOTECA

HERRAIZ, RUGAMA Y C.<sup>ta</sup>  
\* RIOS ROSAS 8-MERID \*



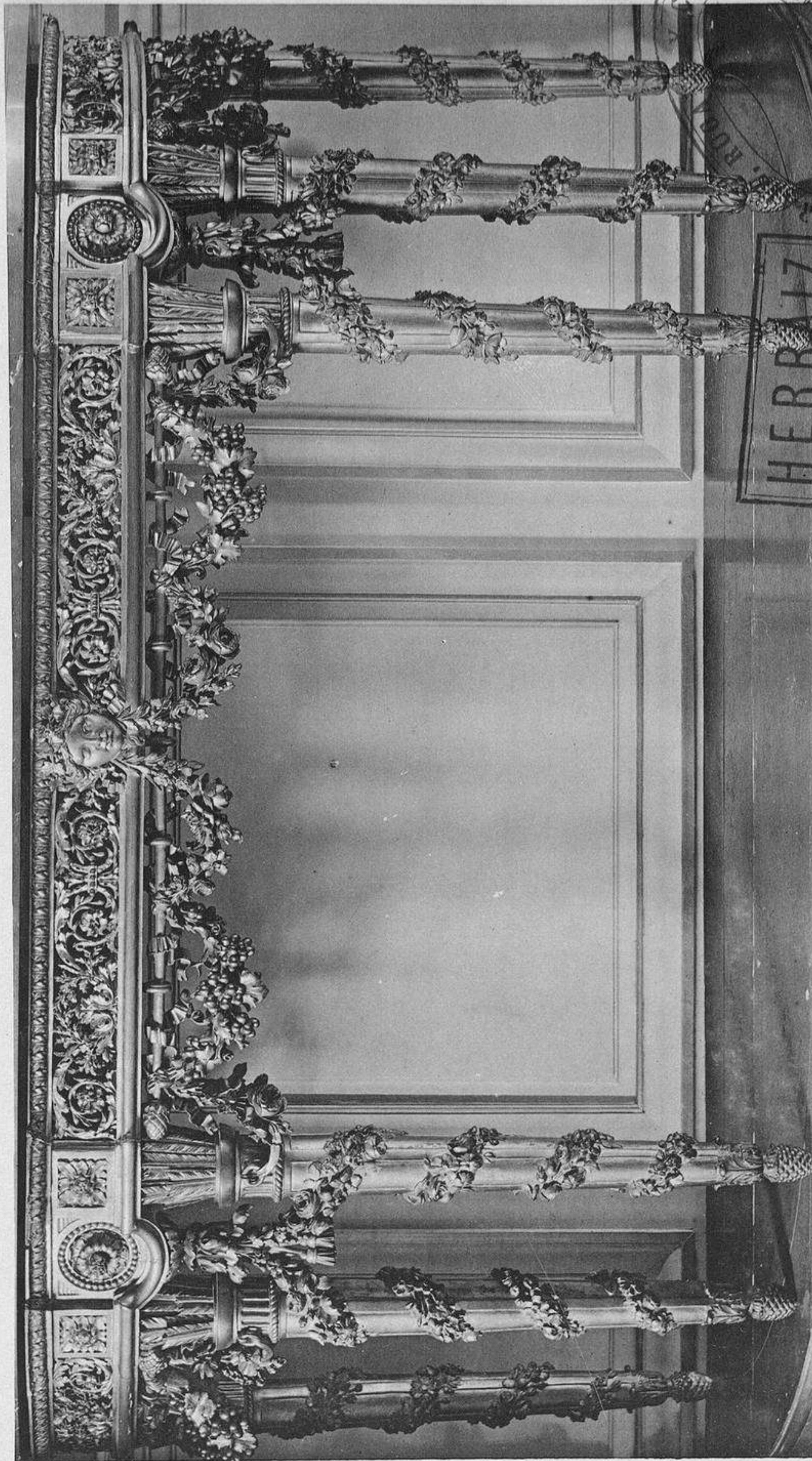
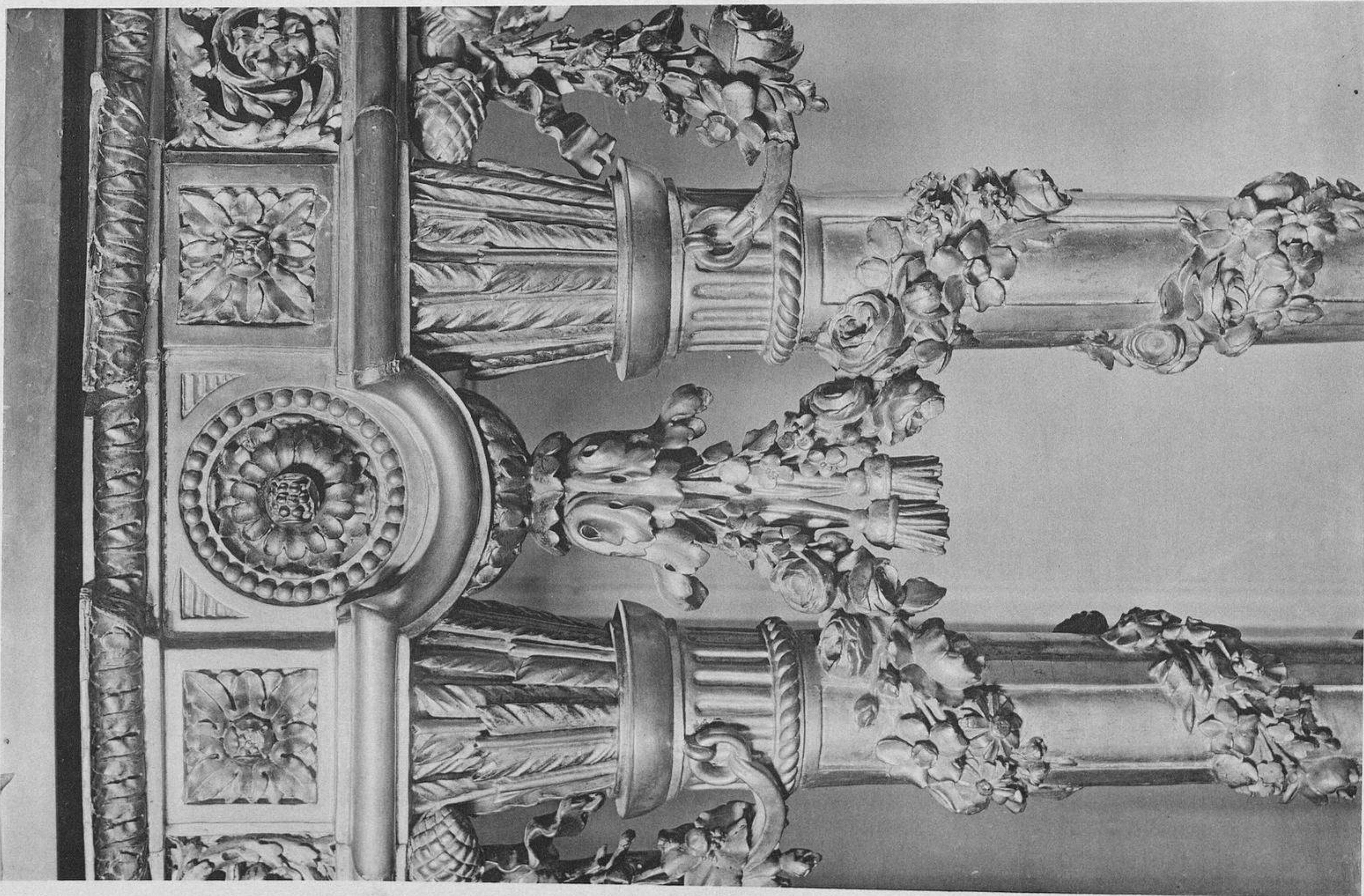
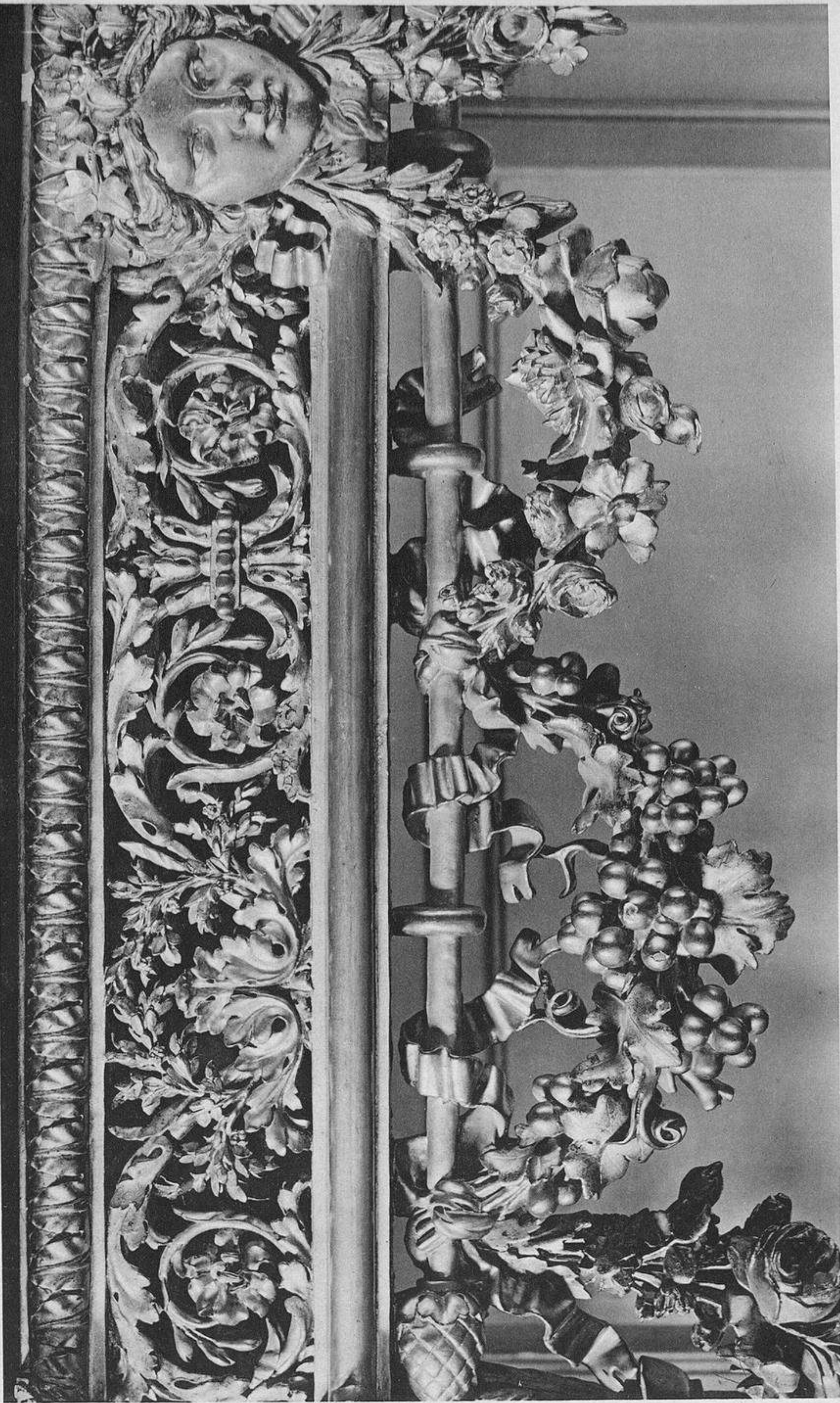

Ar. Guérmeil, édit., Faubourg St.-Martin, 140, Paris

Grande Console, bois doré, Epoque Louis XVI

HERRAITZ  
BIBLIOTECA

Imp. LAMMOULT, CHATELAIN  
RUE CASAS 8 - MADRID



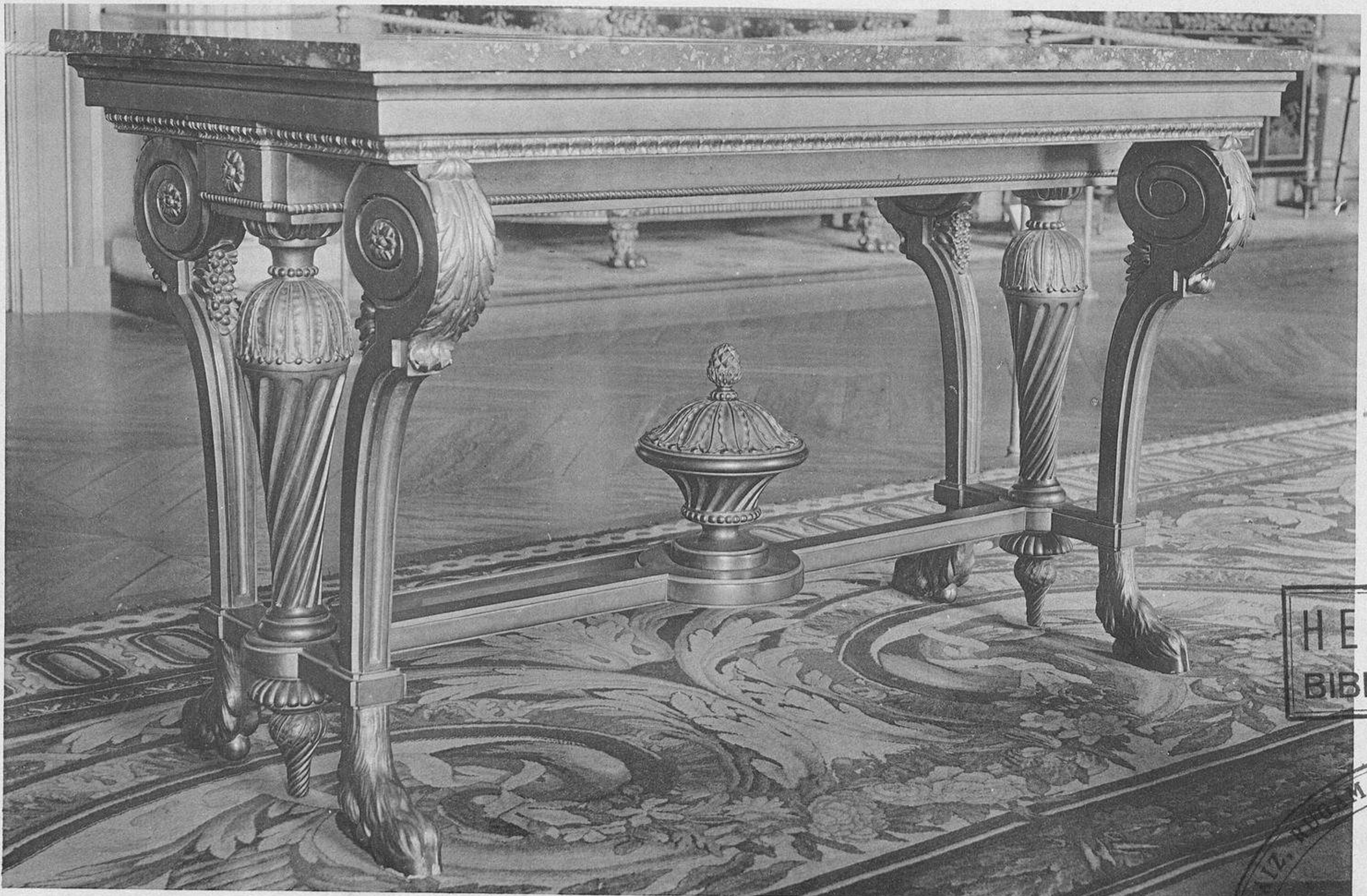
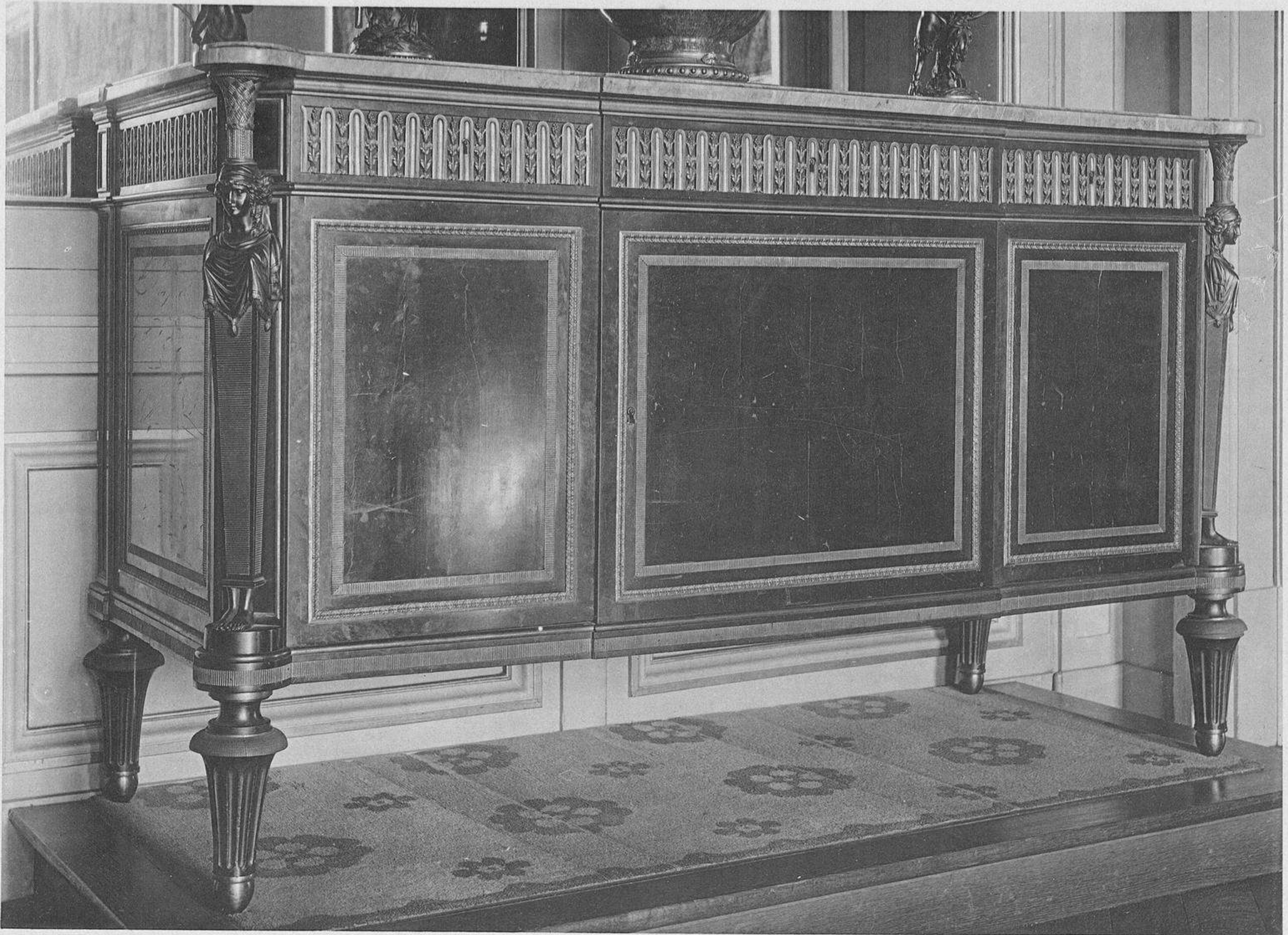

Ar. Guérinet, édité., Faubourg St-Martin, 140, Paris

Commode et Table, ornées de bronze doré, Epoque Louis XVI

HERRÁIZ  
BIBLIOTECA

HERRÁIZ, VILLAMAYOR & C.<sup>as</sup>  
LAUSSEDAI, CHATELAIN & C.  
RIOS ROSAS, B - MADRID



LE MOBILIER NATIONAL AU MUSÉE DU LOUVRE  
STYLES LOUIS XIV, LOUIS XV, LOUIS XVI ET EMPIRE

Pl. 31-32

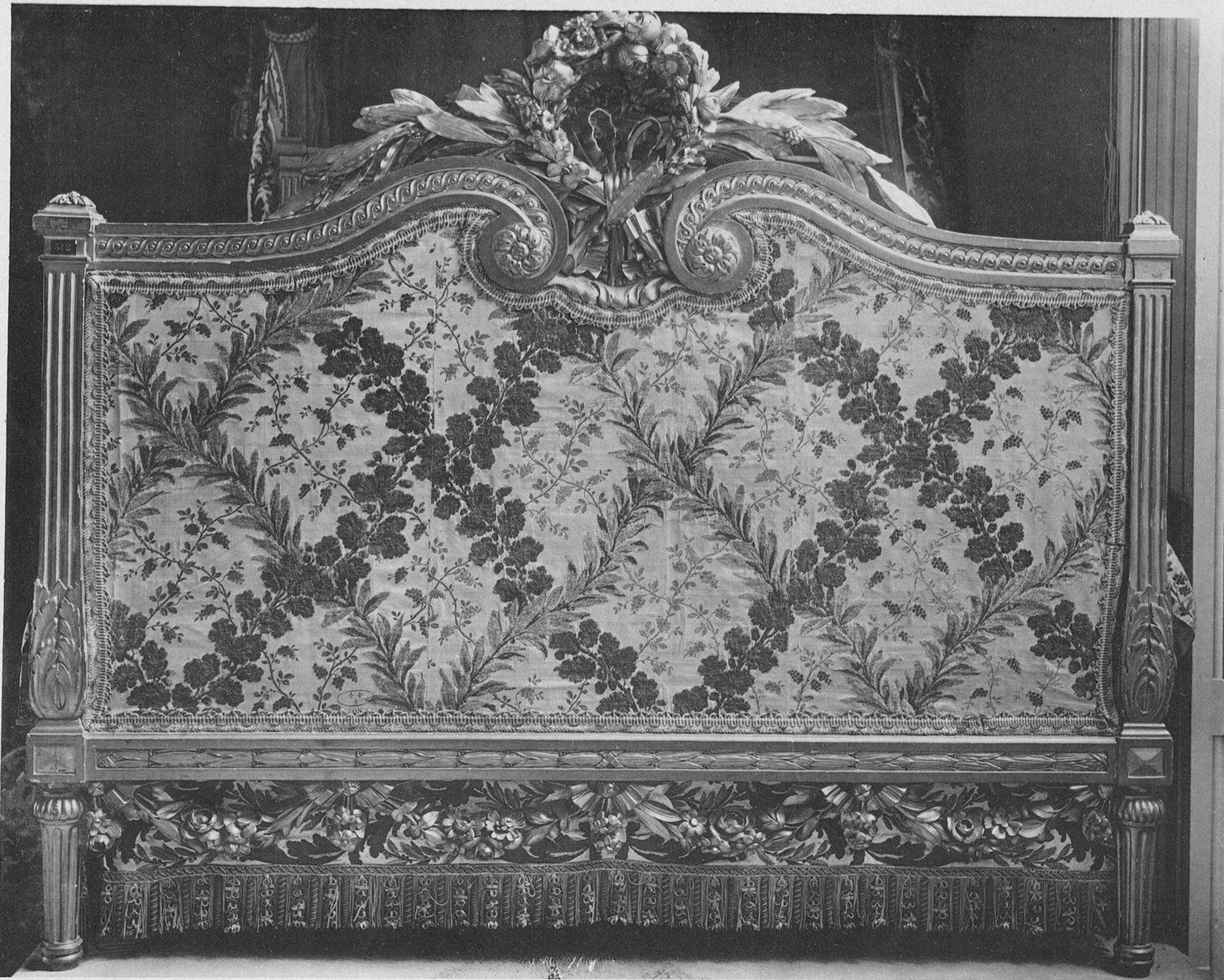

— A. Guernet, édit. Faubourg St-Martin, 140, Paris.

*Lit en bois sculpté et doré, garni en soie de Lyon, dessins de Philippe de la Salle, Epoque Louis XVI*

HERRAIZ  
BIBLIOTECA

HERRAIZ, RUIZ MA Y C.  
Asociat. Chateau d. n.  
\* RIOS ROSAS. 8 - M. P. U.



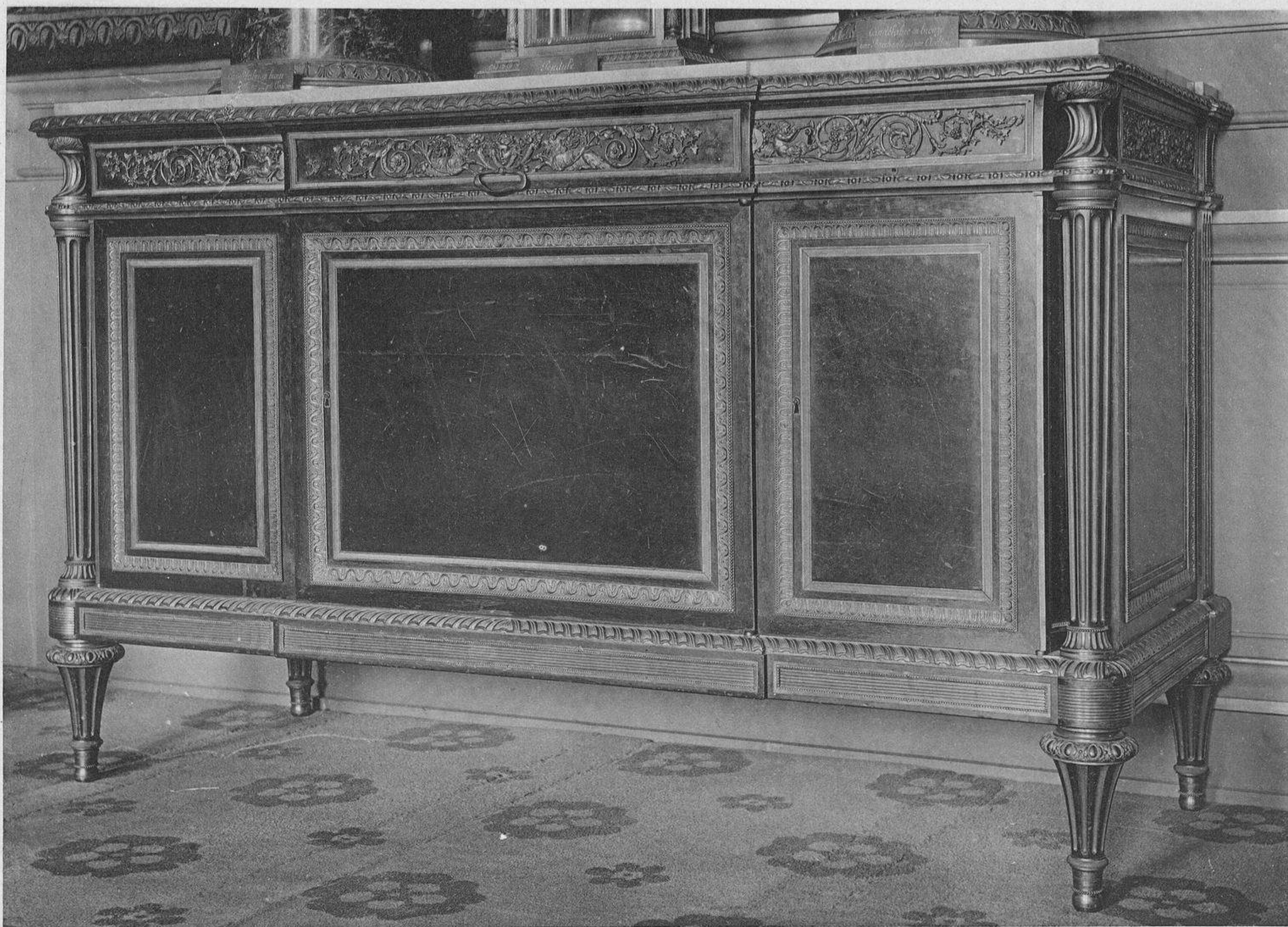

Ar. Guérinet édit. Faubourg St Martin, 140, Paris

Commode. acajou et bronze doré, Epoque Louis XVI. — Bureau, par Levasseur, Epoque Louis XVI

HERRAIZ  
BIBLIOTECA

HERRAIZ, RUGAMA Y C.<sup>a</sup>  
Imp. Laussodat, Châteaudun  
RIOS FCSAS. 8 - MEXICO



LE MOBILIER NATIONAL AU MUSÉE DU LOUVRE  
STYLES LOUIS XIV, LOUIS XV, LOUIS XVI ET EMPIRE

Pl. 35-36

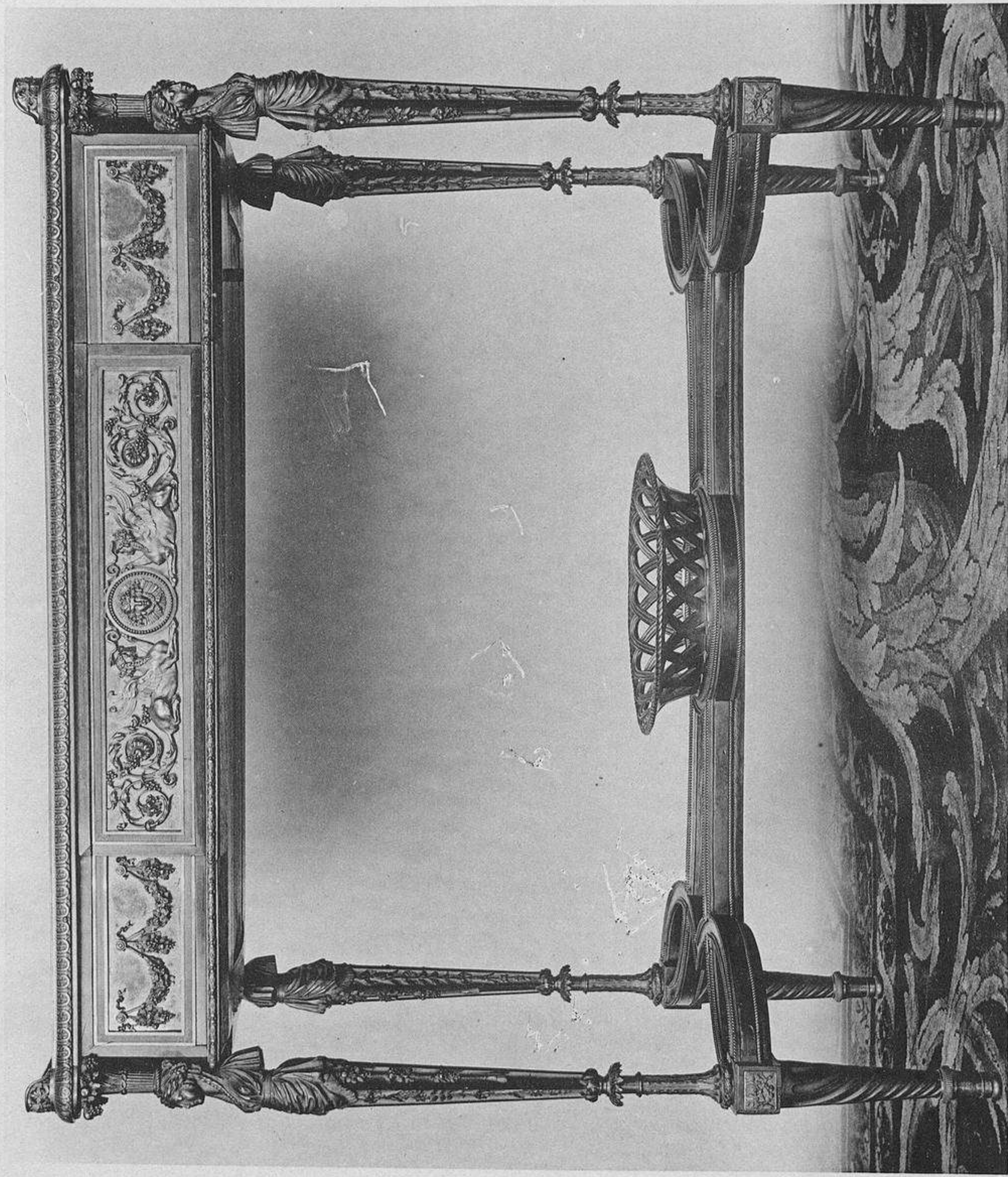
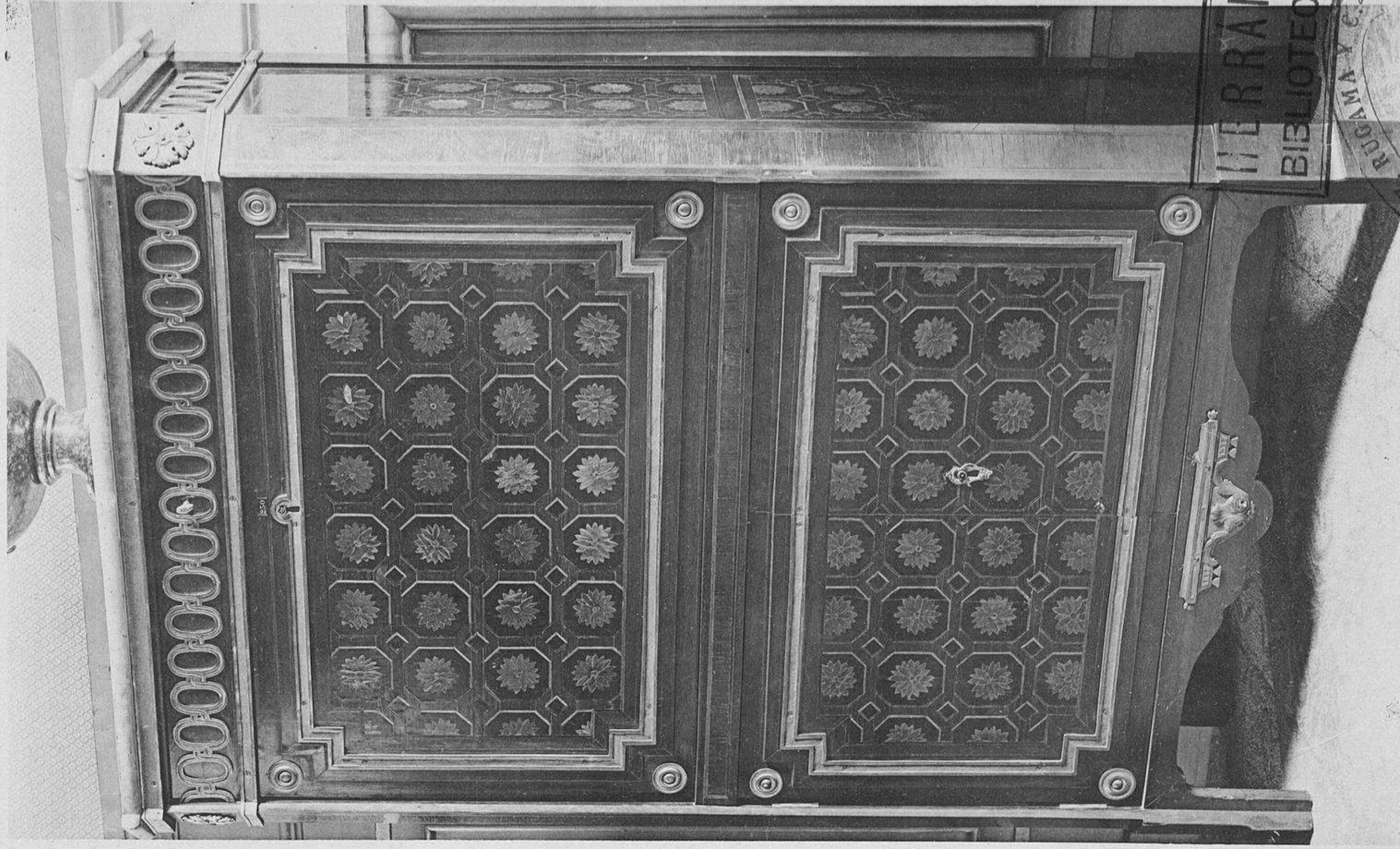
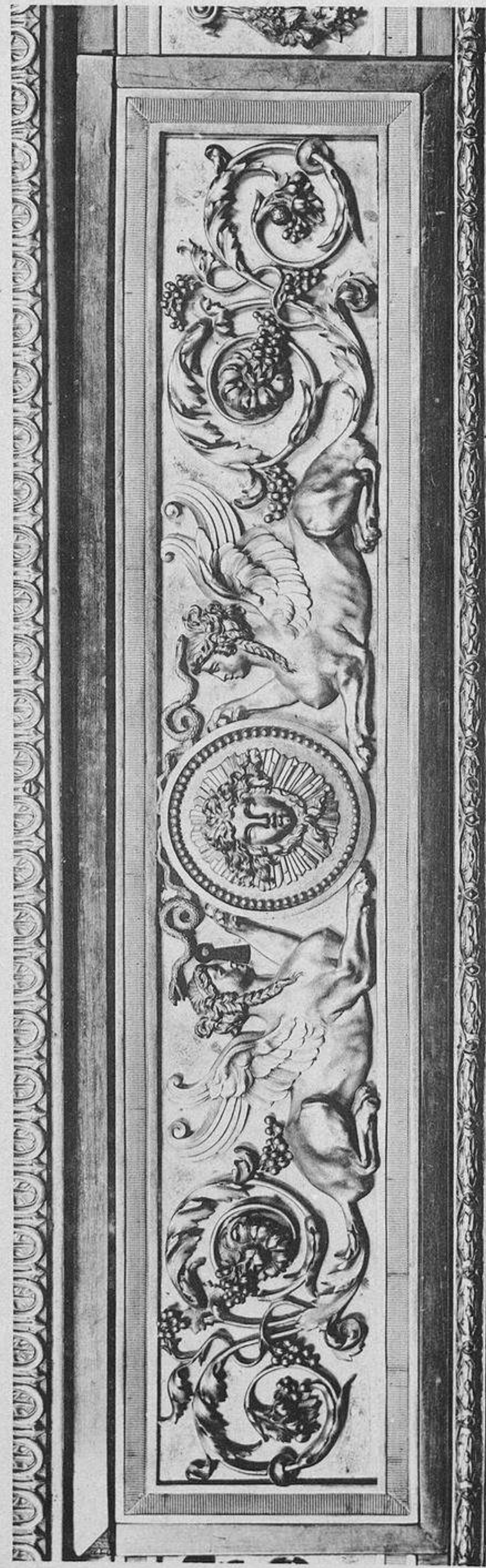

Av. Guérinet, édit. Faubourg St. Martin, 140, Paris

Petit Bureau de Dame, par Weisweiler (Mobilier de Marie-Antoinette). — Secrétaire, bronze doré et marqueterie, Époque Louis XVI

HERRAIZ  
BIBLIOTECA





LE MOBILIER NATIONAL AU MUSÉE DU LOUVRE  
STYLES LOUIS XIV, LOUIS XV, LOUIS XVI ET EMPIRE

Pl. 37-38

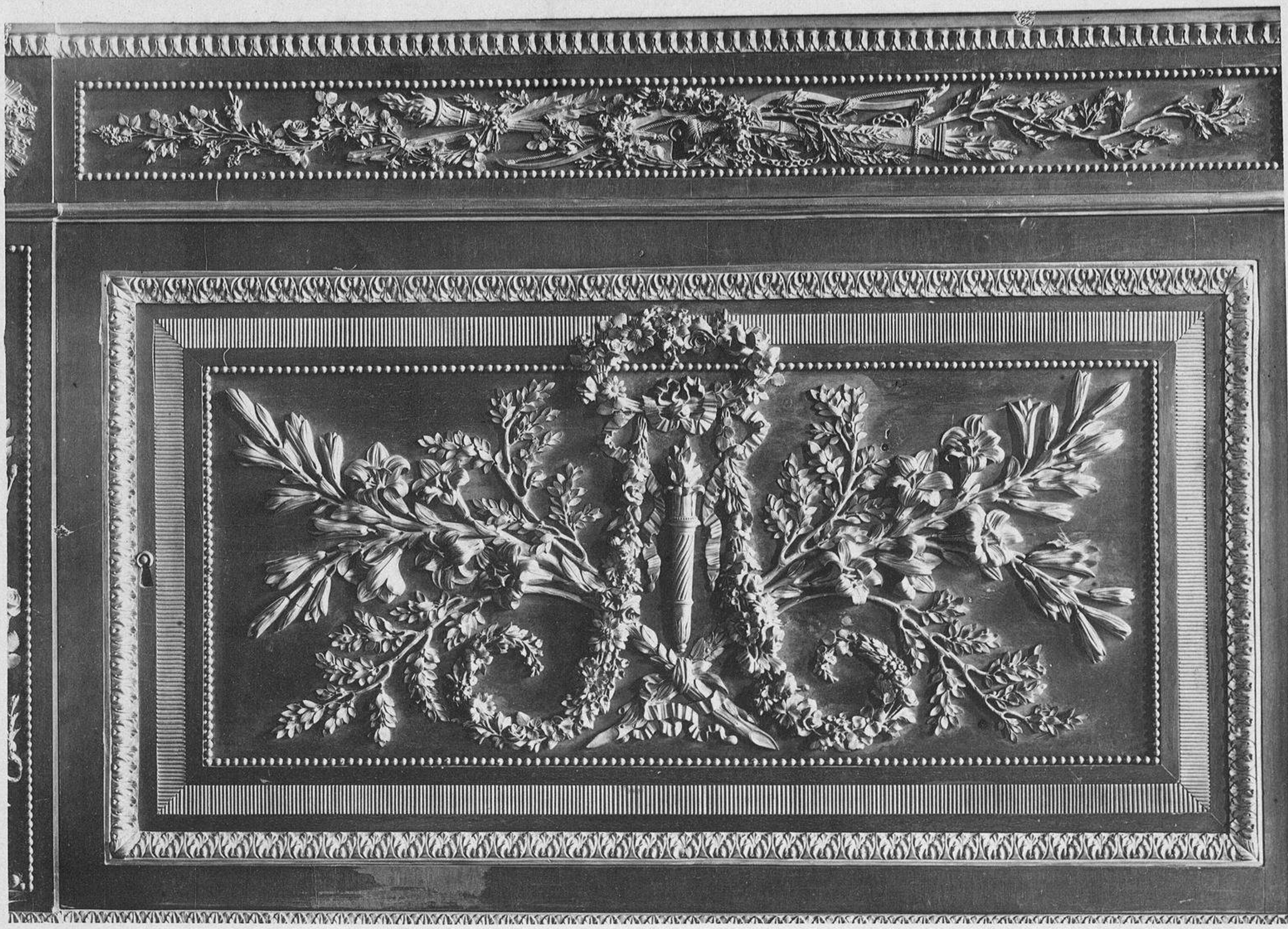

A. J. Guérinet, éd. Faubourg St-Martin, 140, Paris

Meubles avec Ornaments en bronze doré, Epoque Louis XVI

HERRAIZ  
BIBLIOTECA







HERRAIZ  
BIBLIOTECA

HERRERA Y C.  
RIOS ROSAS, 8 - MADRID

A. Guérinet, edit. Faubourg St-Martin, 140. Paris.

Mebles avec Ornaments en bronze doré, Epoque Louis XVI



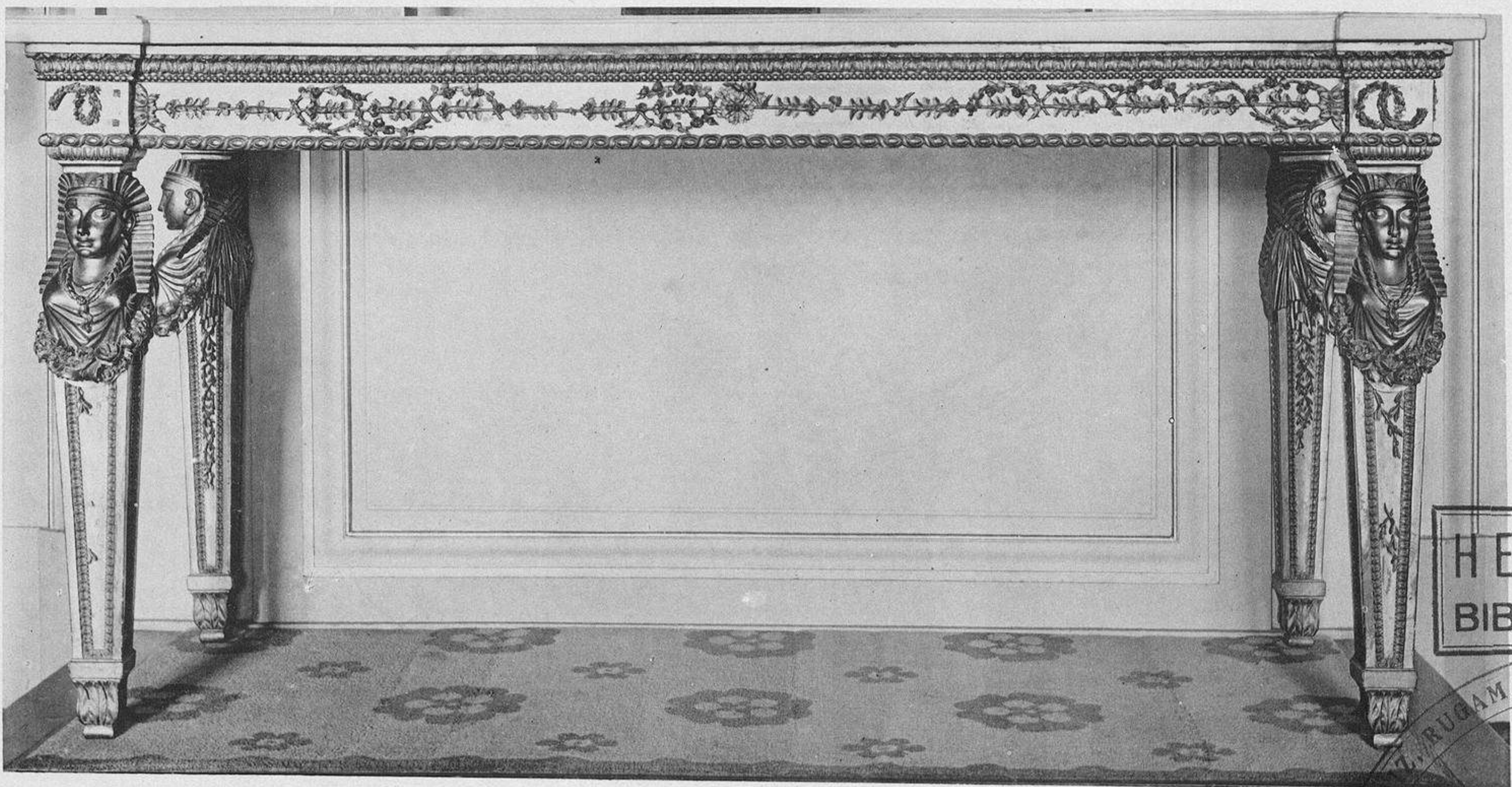

Ar. Guérinet édil. Faubourg St Martin, 140, Paris

Détails d'une Commode, Epoque Louis XVI. — Console, Epoque du Premier Empire

HERRAIZ  
BIBLIOTECA

HERRERA RUBAMA Y C.ª  
Imp. Laussedat, Châteaudun  
RIOS ROSAS. 8 - W. L. R. D.





Guarnet, edit Faubourg St-Martin, 140, Paris

Détails d'une Commode, Epoque Louis XVI. — Meuble de Salle à Manger, par Martin Carlin, Règne de Louis XVI

HERRAIZ  
BIBLIOTECA

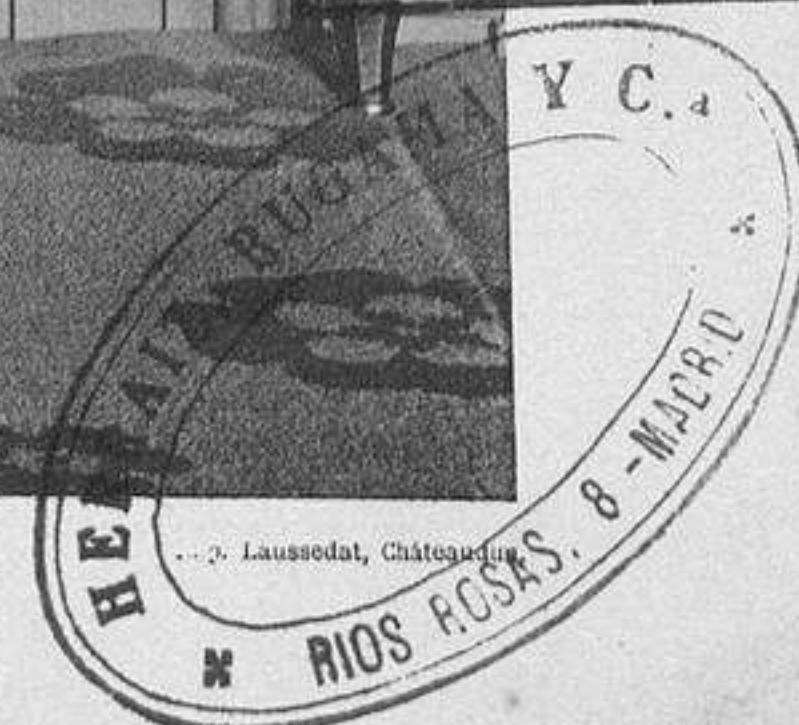



LE MOBILIER NATIONAL AU MUSÉE DU LOUVRE  
STYLES LOUIS XIV LOUIS XV LOUIS XVI ET EMPIRE

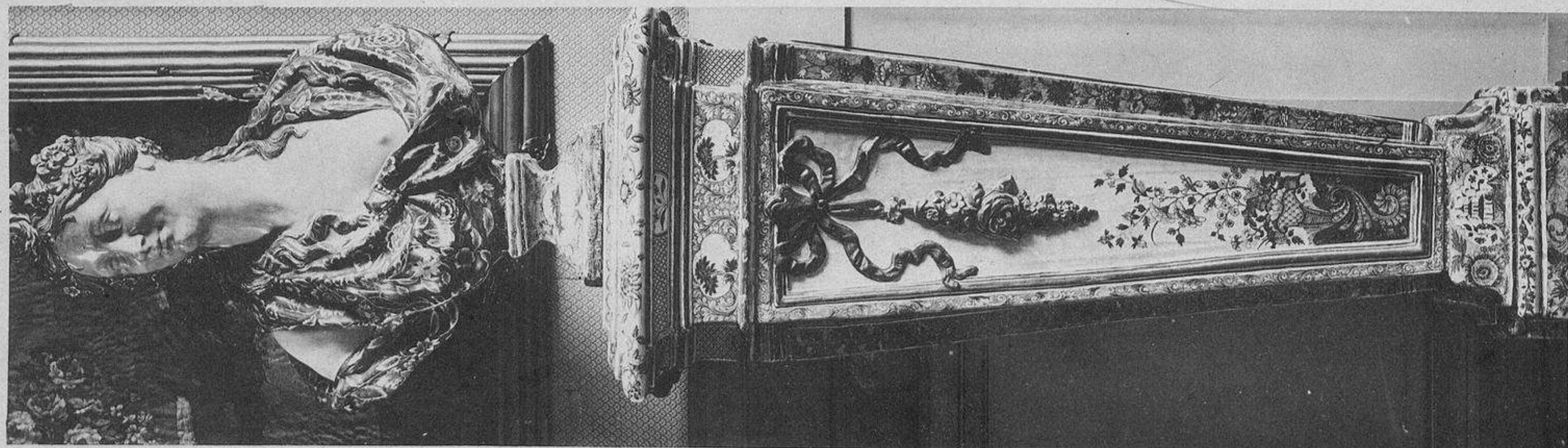

A Guérin et édit. Faubourg St. Martin, 140, Paris

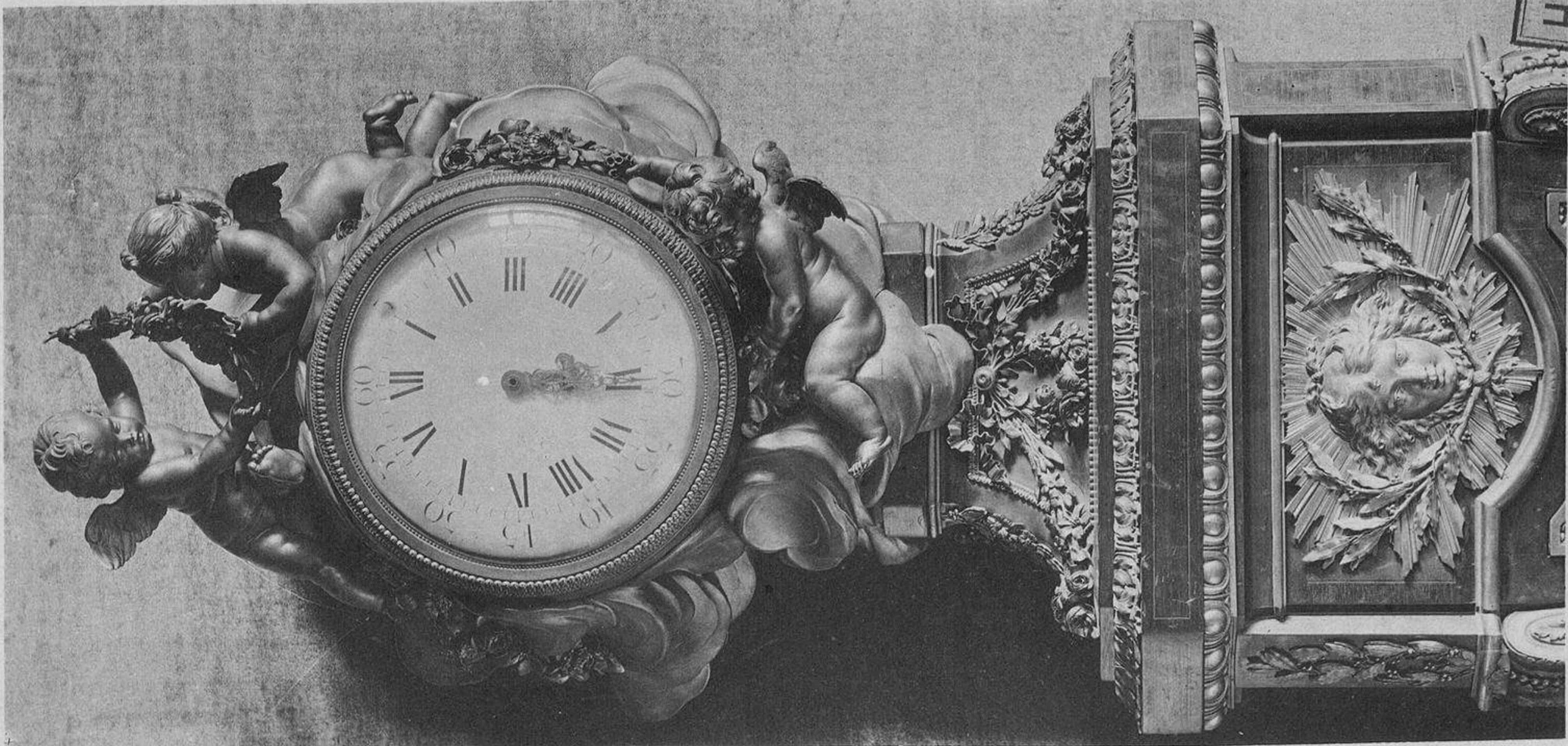
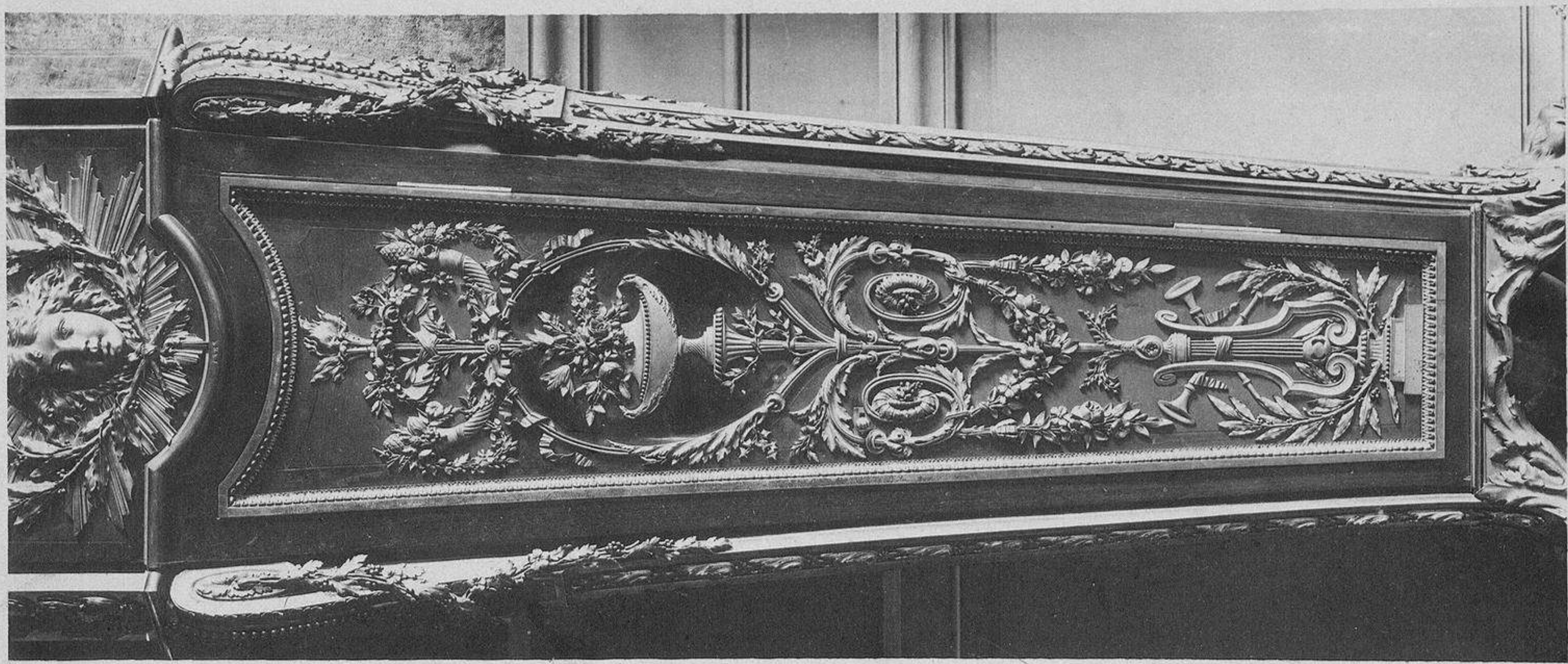

Le Printemps, Buste de gaine en faïence de Rouen, attribué à Nicolas Fouquet  
Pendule, par Martin Carlin, règne de Louis XVI

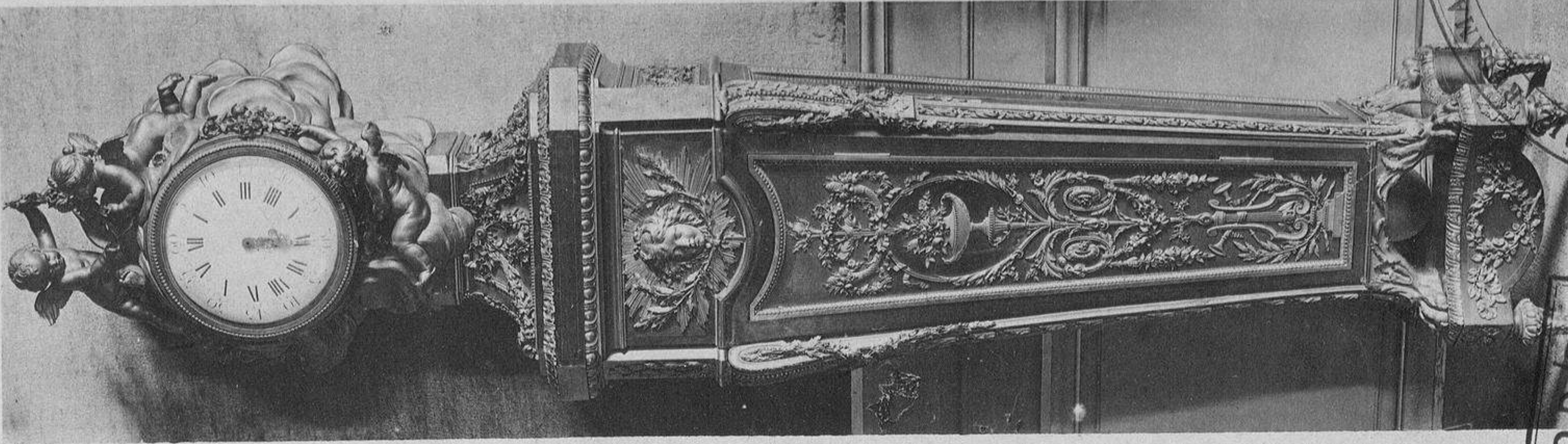

HERRAITZ  
BIBLIOTECA

HERRAITZ  
MOS ROSAS 8-MAR-1917

Pl. 45-46-47



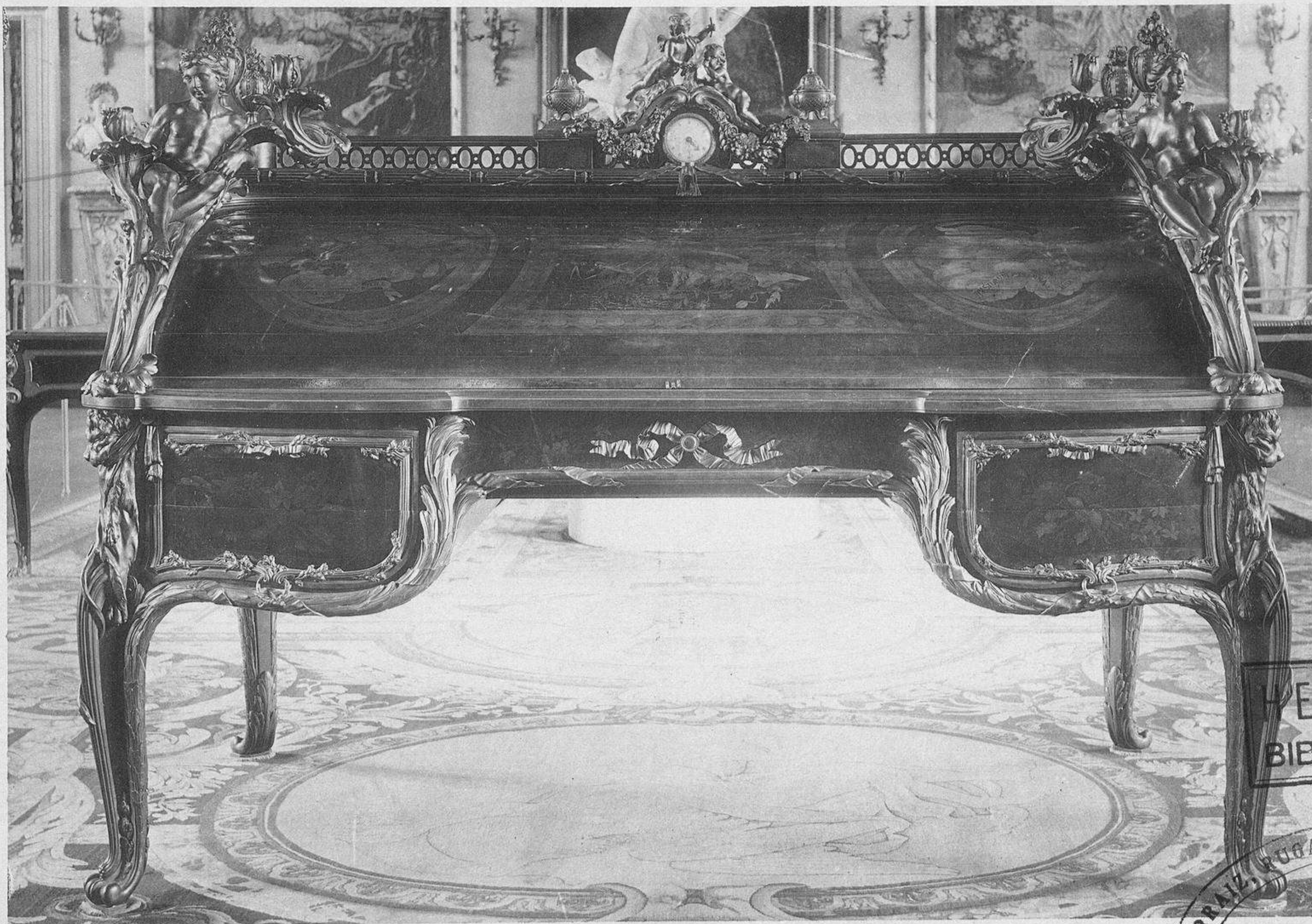

Ar Guérinet, édit., Faubourg St-Martin, 140, Paris

Bureau du Roi Louis XV, par Debeu, Riesener, Duplessis

HERRAIZ  
BIBLIOTECA

HERRAIZ, FUGAMA Y C.  
Laussodat, Chateaudun.  
RIOS ROSAS. 8 - MADRID \*



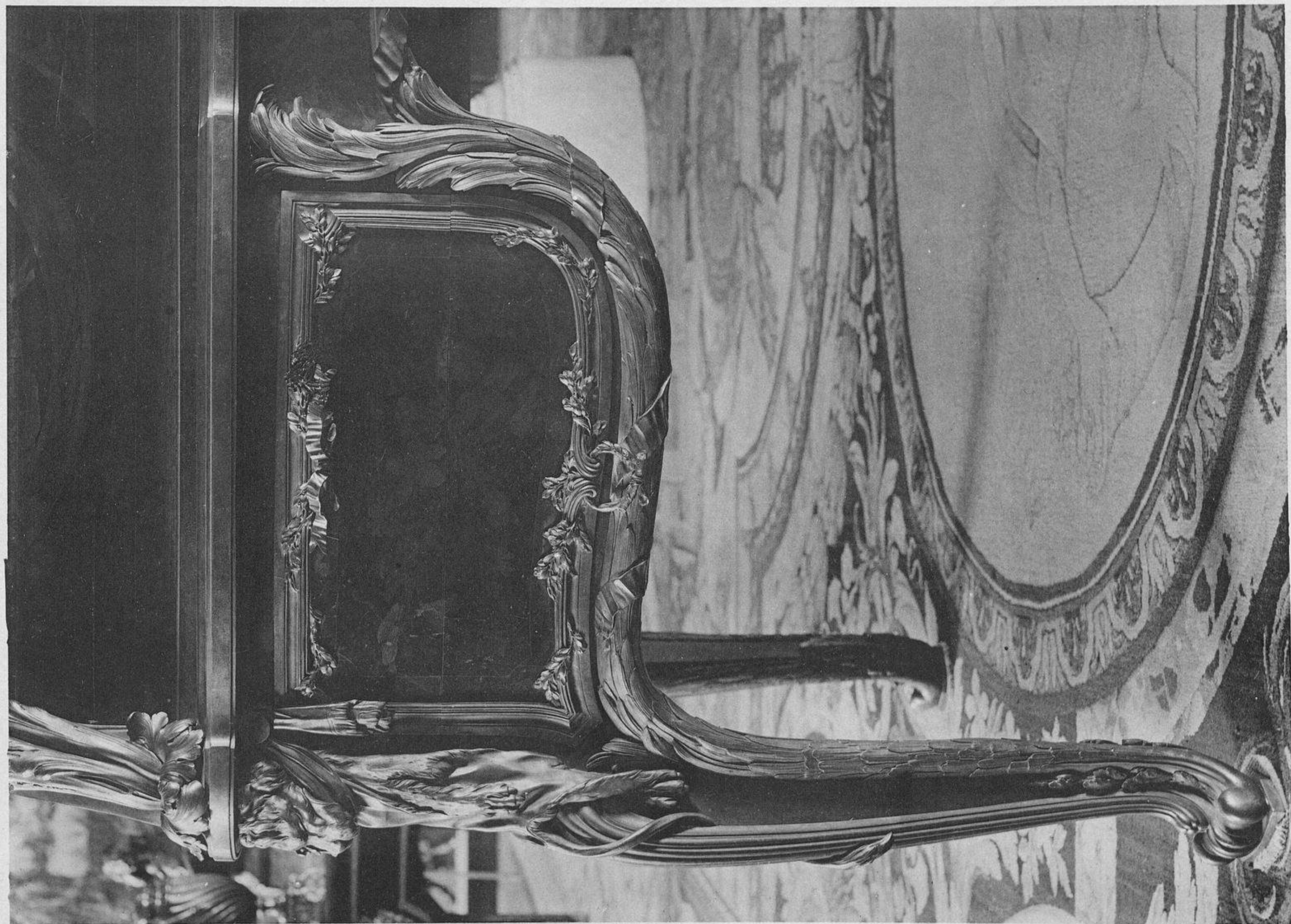

Ar Guérinet, édit, Faubourg St-Martin, 140, Paris



Bureau du Roi Louis XV, par Debu, Riesener, Duplessis







LE MOBILIER NATIONAL AU MUSÉE DU LOUVRE  
STYLES LOUIS XIV, LOUIS XV, LOUIS XVI ET EMPIRE

Pl. 54-55

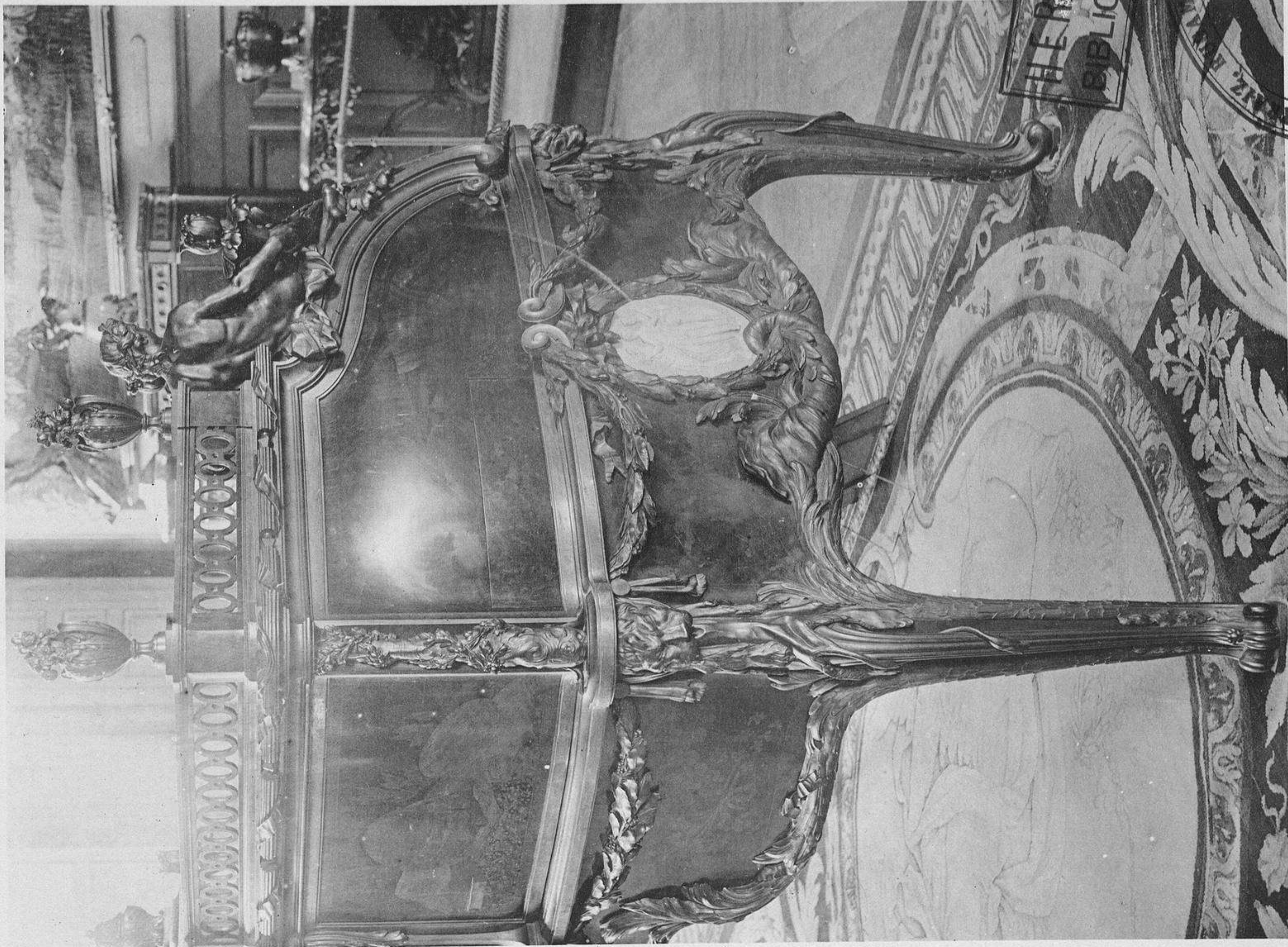
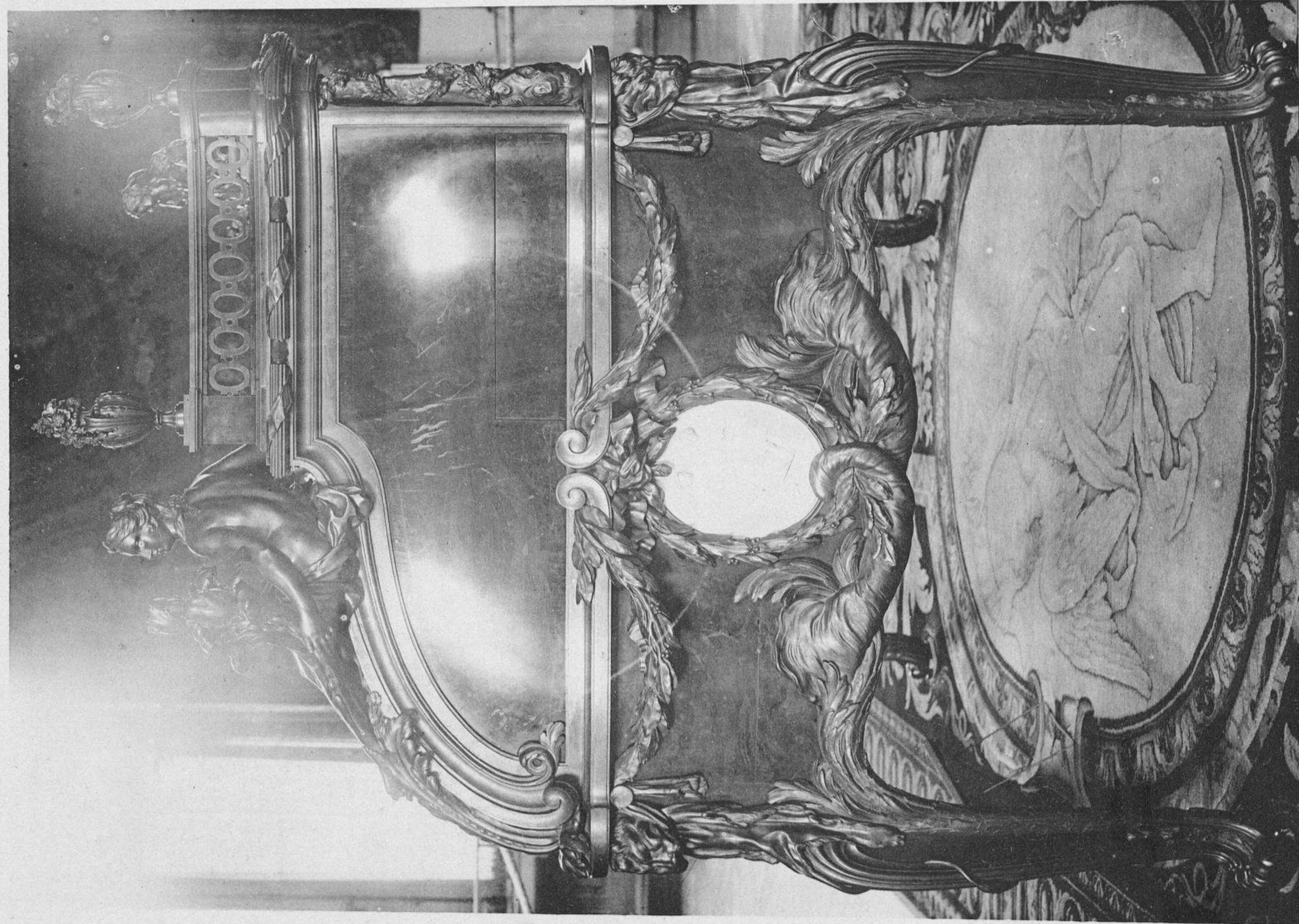

HERRAIZ  
BIBLIOTECA

HERRAIZ  
KUNSTHAUS  
MOSKOW  
KUNSTHAUS  
MOSKOW  
KUNSTHAUS  
MOSKOW

Guerinet édit. Faubourg St Martin, 140. Par.

Bureau du Roi Louis XV, par Debu, Riesener, Duplessis



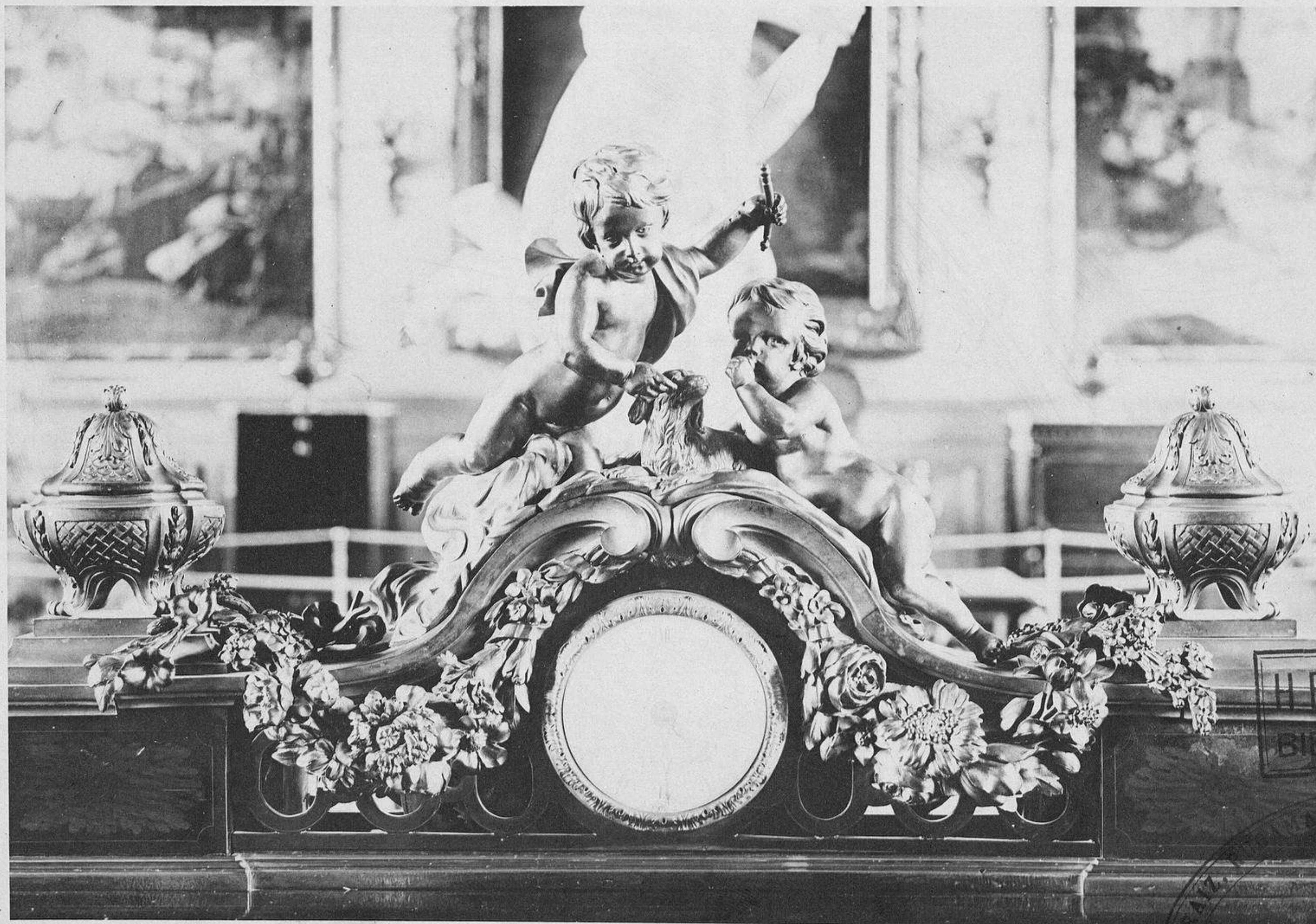

HERRAIZ  
BIBLIOTECA

HERRAIZ  
Y C.ª  
RÍOS ROSAS, P.º MARTELL

A 3 Guérinet, edit Faubourg St-Martin, 140, Paris

Bureau du Roi Louis XV, par Debeu, Riesener, Duplessis





Ar. Guérinet, édité, Faubourg St-Martin, 140, Paris

Détails de Commode Louis XVI, bronze doré

HERRAIZ  
BIBLIOTECA

HERRAIZ RAYC  
Imp. Laussedat, Châteaudun.  
\* RIOS PCSAS. 8 - MACRID \*



LE MOBILIER NATIONAL AU MUSÉE DU LOUVRE  
STYLES LOUIS XIV, LOUIS XV, LOUIS XVI ET EMPIRE

Pl. 60-61

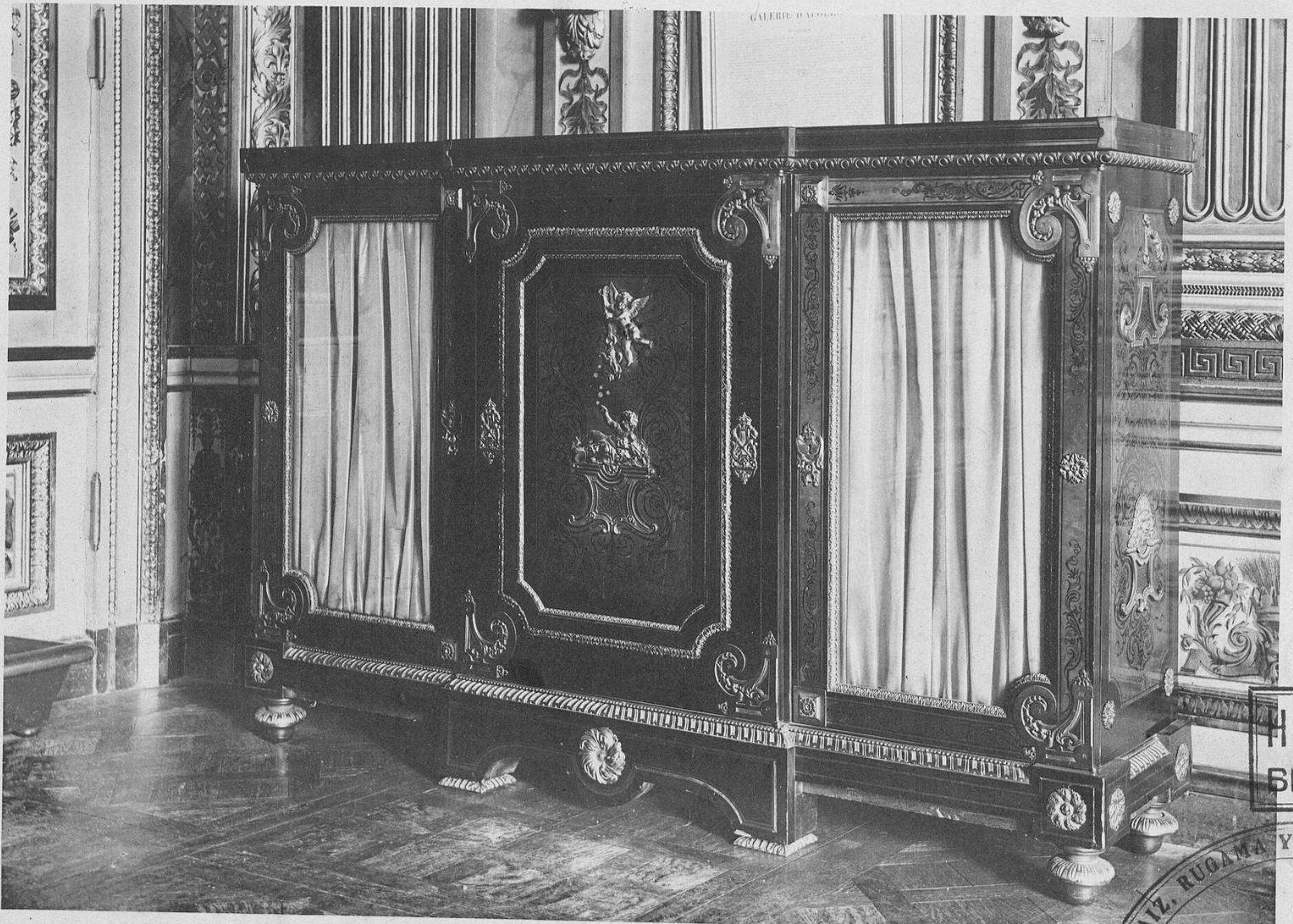
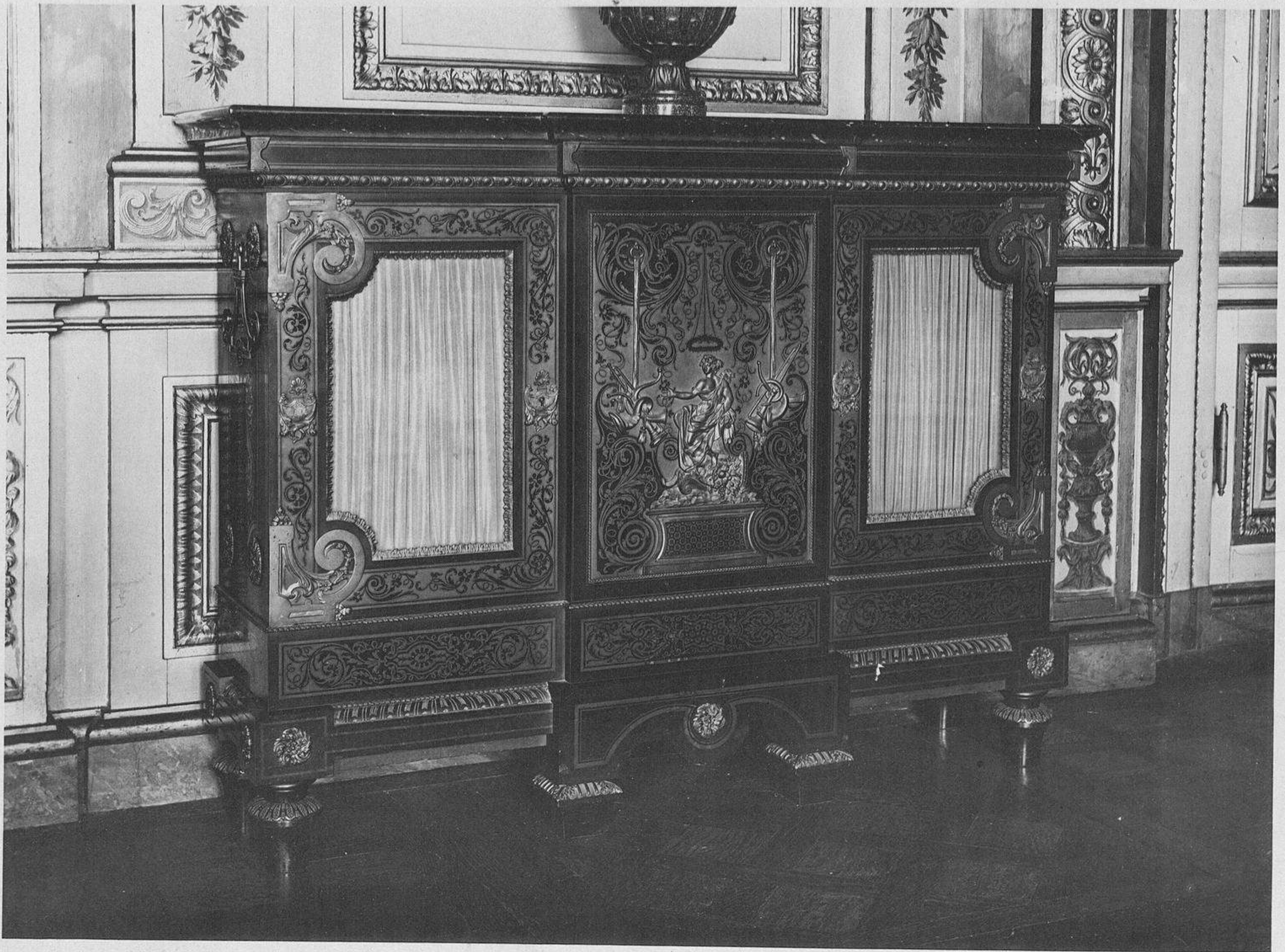

A. Guerini, edit. Faubourg St-Martin, 140, Paris

Epoque Louis XIV. — Meubles de Boulle, à la Galerie d'Apollon au Louvre

HERRAIZ  
BIBLIOTECA

HERRAIZ, RUGAMA Y C.<sup>a</sup>  
 LAUSSEDA, CHATELAIN.  
 \* RIOS ROSAS, 8 - MADRID \*



LE MOBILIER NATIONAL AU MUSÉE DU LOUVRE  
STYLES LOUIS XIV, LOUIS XV, LOUIS XVI ET EMPIRE

Pl. 62-63

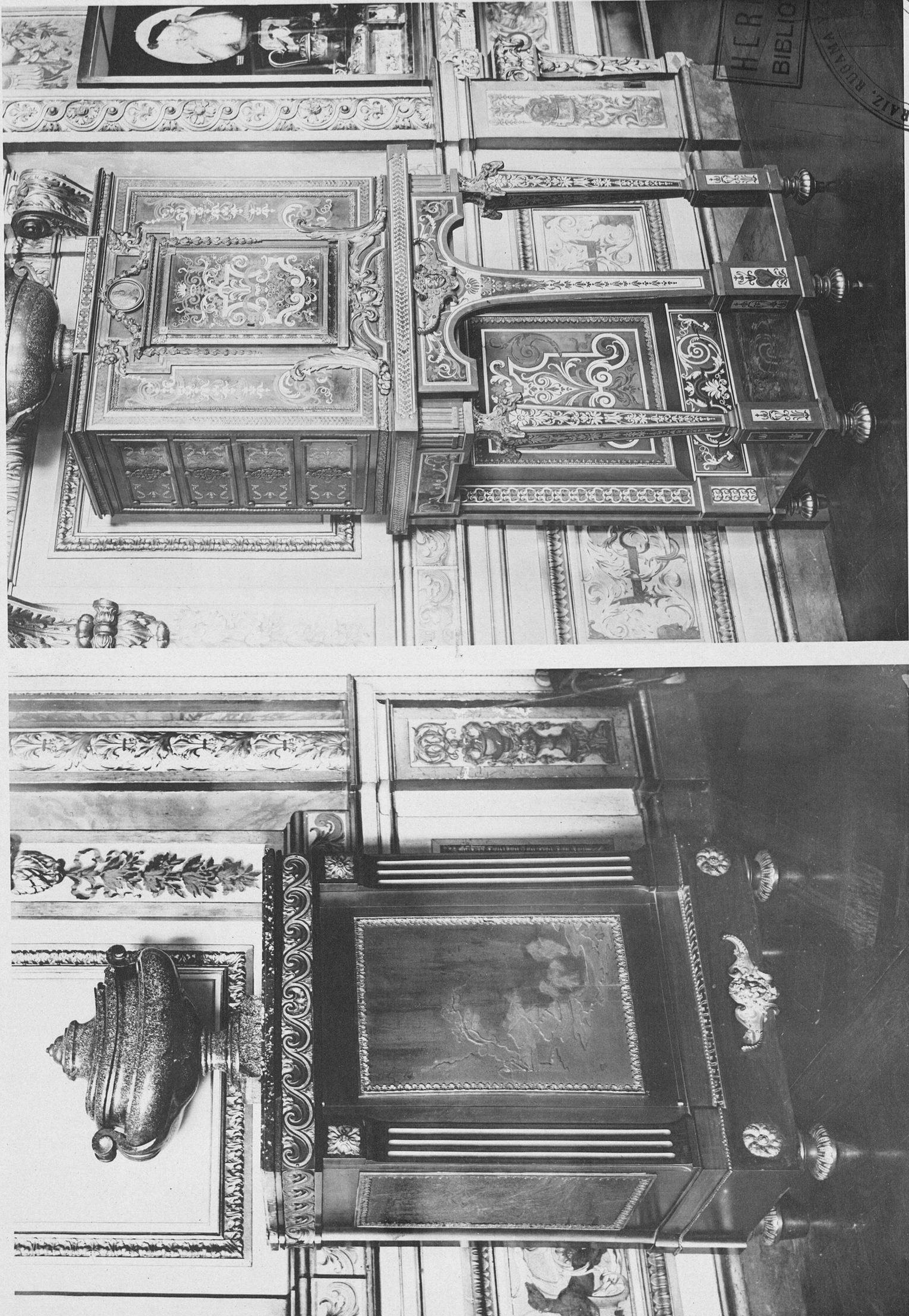

HERRAIZ  
BIBLIOTECA

HERRAIZ, NEGARA  
RIOS ROSAS 8 - ALERIO  
imp. Lamas, S. de

Ar. Guérinet édit. Faubourg St. Martin, 140, Paris

Epoque Louis XIV. — Meubles de Boule, à la Galerie d'Apollon au Louvre



LE MOBILIER NATIONAL AU MUSÉE DU LOUVRE  
STYLES LOUIS XIV, LOUIS XV, LOUIS XVI ET EMPIRE

Pl. 64-65



Ar. Guérinet, édit., Faubourg St-Martin, 140, Paris

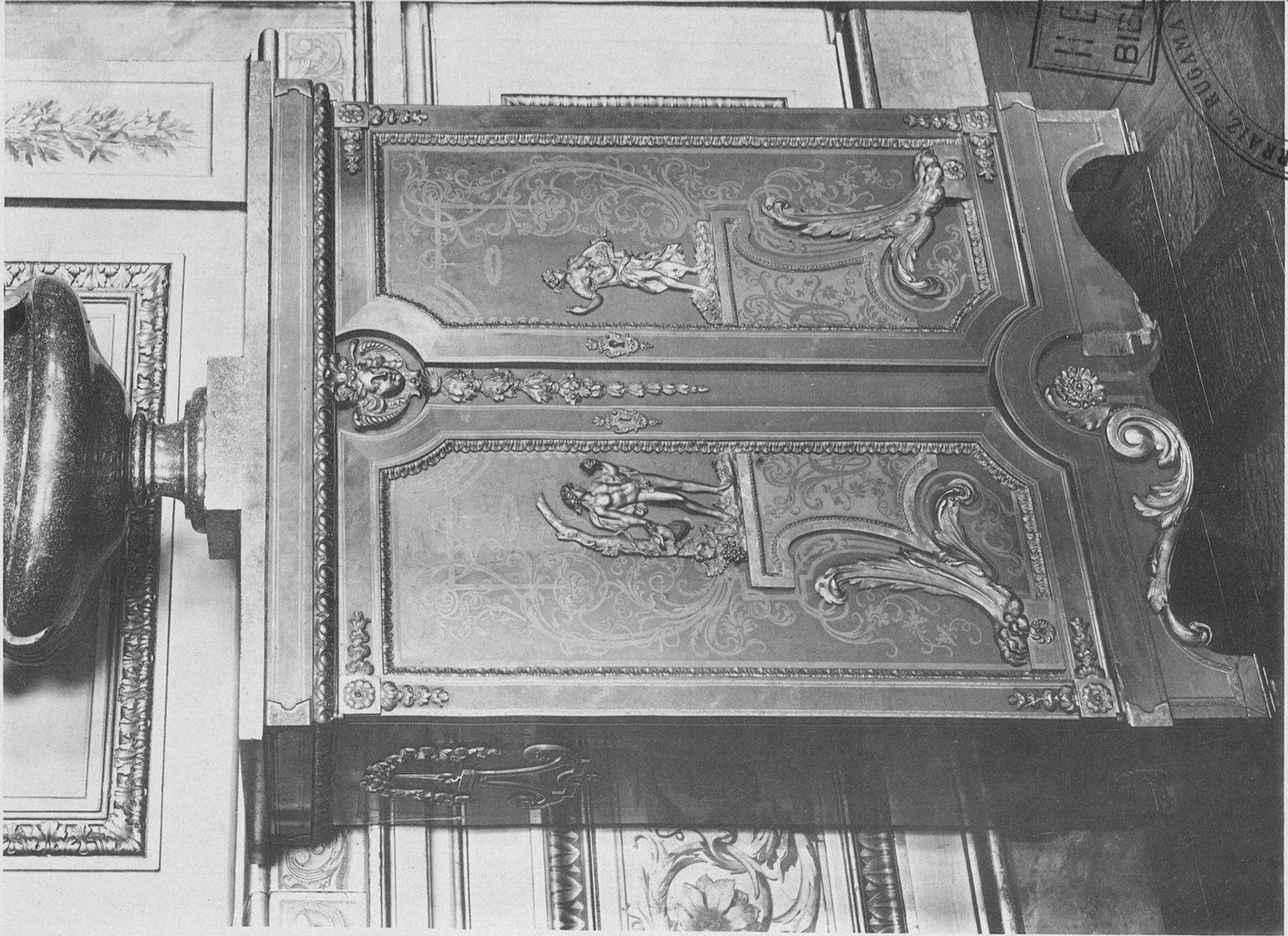

Epoque Louis XIV, — Meubles de Bouille, la Galerie d'Apollon au Louvre

HERRAIZ  
BIBLIOTECA

HERRAIZ BUAMA Y C.a  
RÍOS ROSAS, 8 - MADRID  
Imp. Lausabat, Ch. de Madrid



LE MOBILIER NATIONAL AU MUSÉE DU LOUVRE  
 STYLES LOUIS XIV, LOUIS XV, LOUIS XVI ET EMPIRE

Pl. 66-67

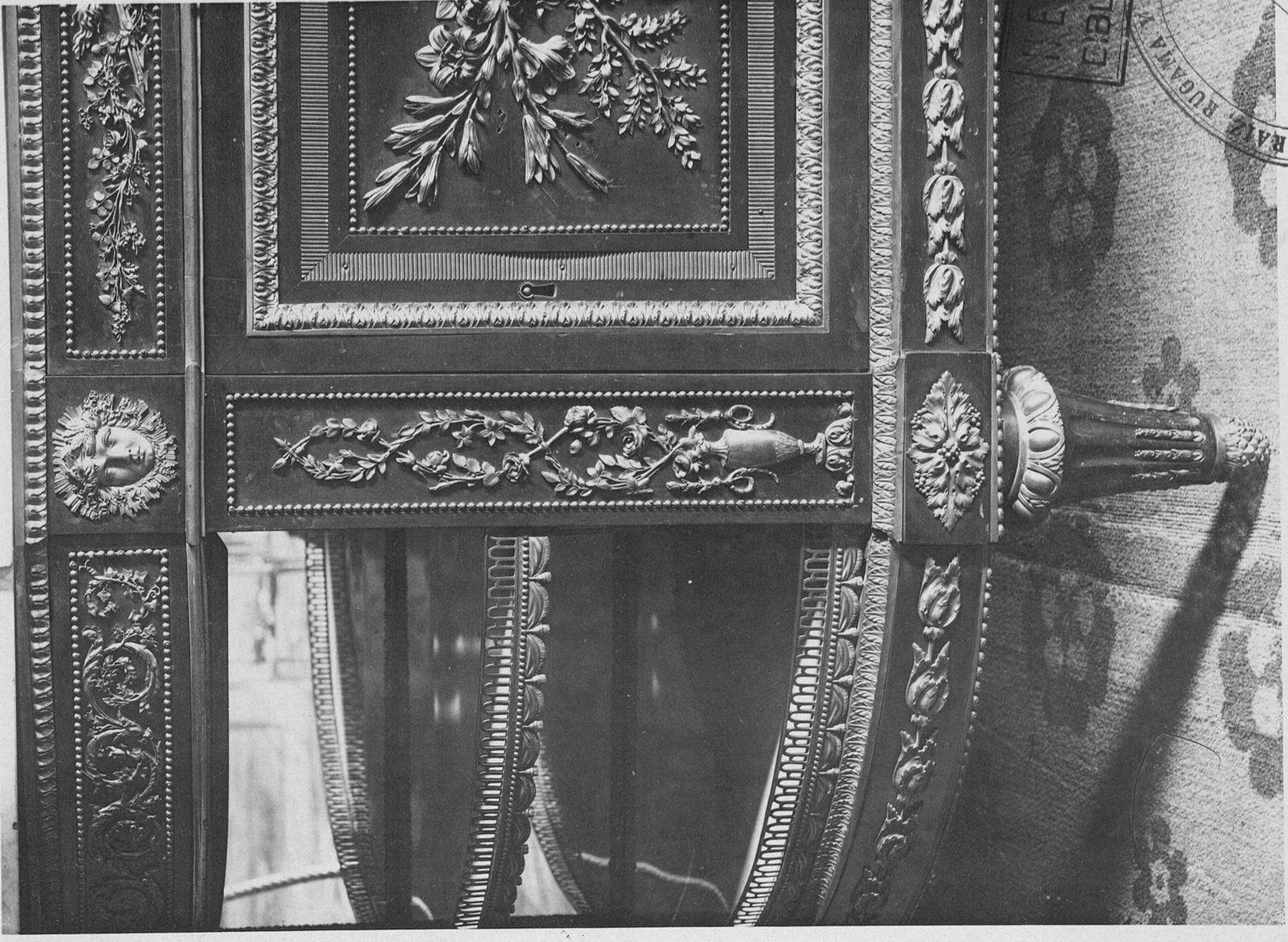

HERRAIZ BIBLIOTECA  
 ROSAS, 8 MADRID  
 HERRAIZ RUGAMA

Ar. Guerin et éd. Faubourg St. Martin, 140. Paris.

Epoque Louis XIV, Détail du Meuble de Boule. — Détail de la Commode de Marie-Antoinette. Epoque Louis XVI





Ar. Guérinet édil. Faubourg St Martin, 140, Paris

Commode par Levasseur. — Détail de Meuble, bronze doré, Epoque Louis XVI

HERRAIZ  
BIBLIOTECA

HERRAIZ, RUGAMA Y C.  
 Prop. Laussodat, Châteaudun  
 RIOS ROSAS 8 - MAFU



LE MOBILIER NATIONAL AU MUSÉE DU LOUVRE  
STYLES LOUIS XIV, LOUIS XV, LOUIS XVI ET EMPIRE

Pl. 70-71

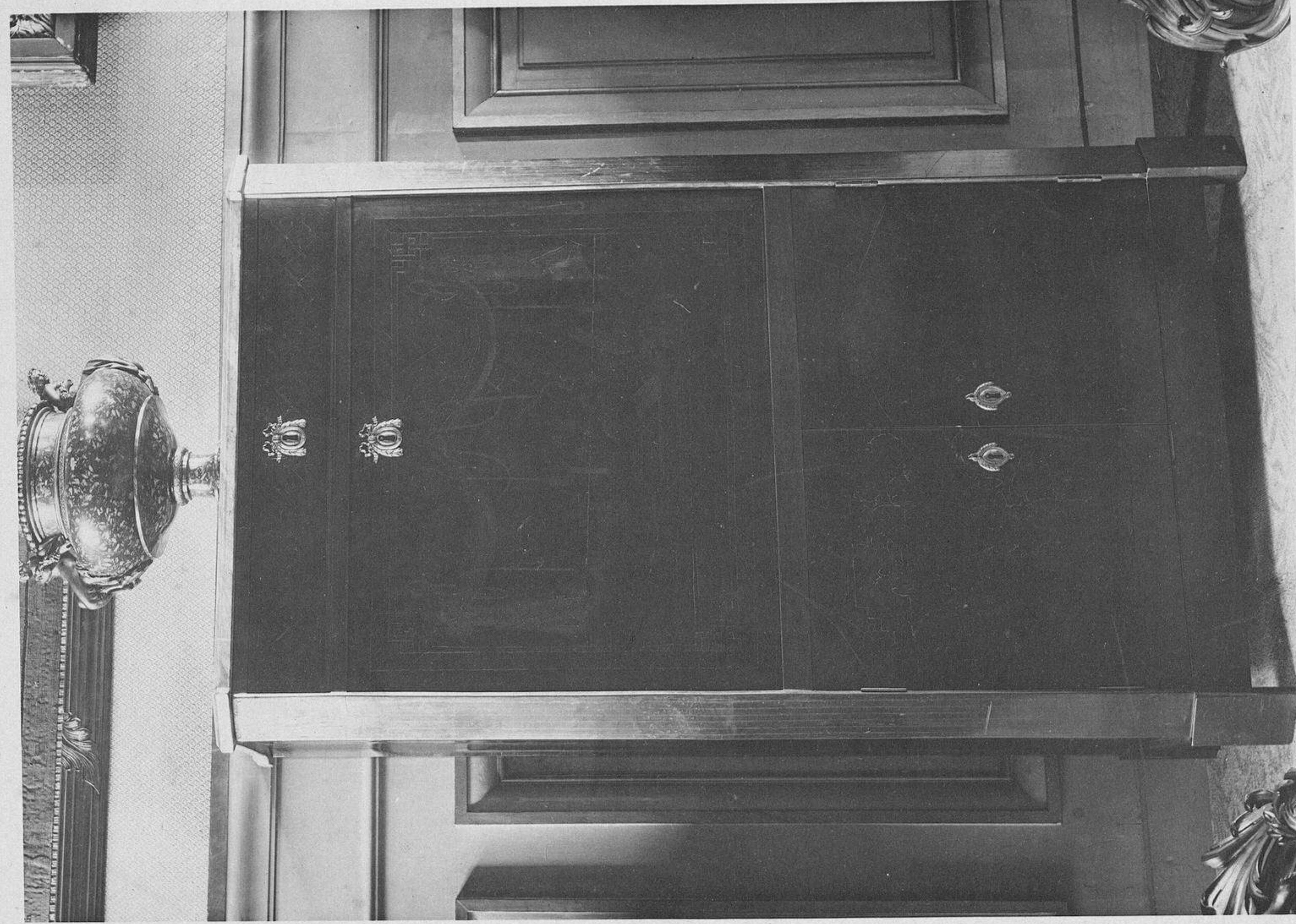

Ar. Guérmet, éd., Faubourg St-Martin, 110, Paris

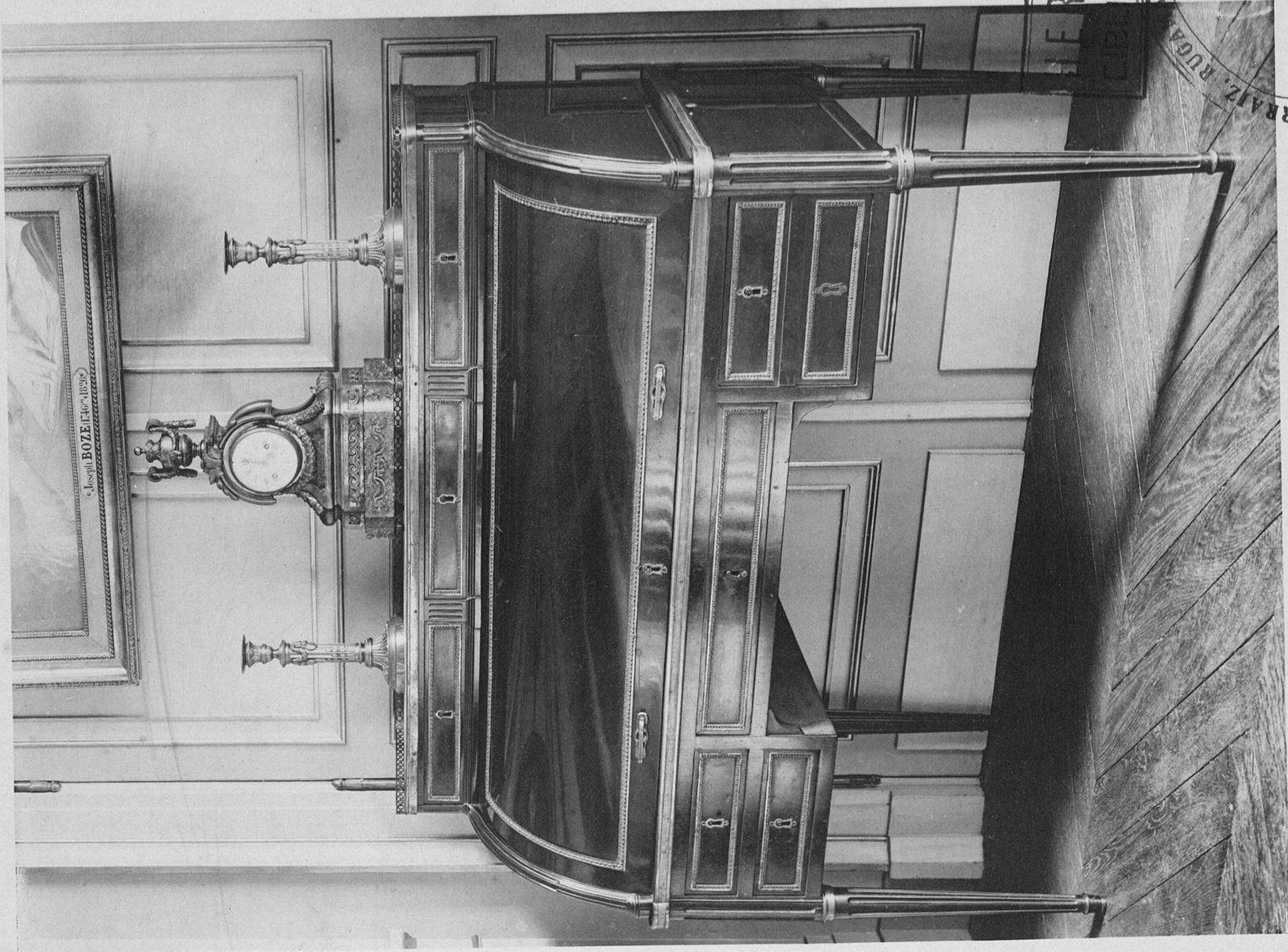

Secrétaire et Bureau, Epoque Louis XVI

HERBRAIZ  
 ROS ROSAS, 8-MARÇO  
 HERRAIZ, ROSAS  
 ROSAS ROSAS, 8-MARÇO