

CUARTO CENTENARIO DEL DESCUBRIMIENTO DE AMÉRICA

*De
D. M.
2555*

EXPOSICIÓN
HISTÓRICO-AMERICANA

CATÁLOGO ESPECIAL

DE

LA REPÚBLICA DE BOLIVIA



MADRID

EST. TIPOGRÁFICO «SUCESORES DE RIVADENEYRA»

IMPRESORES DE LA REAL CASA

Paseo de San Vicente, número 20

1892

061.4
(84)
CAT

CATÁLOGO

DE LOS

OBJETOS QUE PRESENTA

LA REPÚBLICA DE BOLIVIA

Á LA

EXPOSICIÓN HISTÓRICO-AMERICANA

DE MADRID

REPÚBLICA DE BOLIVIA.

DELEGACIÓN.

EXCMO. SR. D. MANUEL ARGANDOÑA, Ministro Plenipotenciario.

SR. D. JOAQUÍN HERRERO Y BRETÓN, Cónsul General en Madrid, Comisionado.—*Calle del Conde de Aranda, 7, entre-suelo izquierda.*

SR. D. JOSÉ MANUEL PAZ, Primer Secretario de la Legación, Abogado de las Cortes de Bolivia y Diputado Nacional, Comisionado.—*Hotel Santa Cruz.*

SR. D. RAMÓN ZAPATA, 2.º Secretario de la Legación, Doctor en Medicina.—*Hotel Santa Cruz.*

SR. D. PABLO ARGANDOÑA, Adjunto civil de la Legación, de la Escuela Central de París, Comisionado.—*Hotel Santa Cruz.*

SR. D. LUIS DE ARGANDOÑA, Adjunto militar de la Legación, Comisionado.—*Hotel Santa Cruz.*

BREVE RESEÑA.

La República de Bolivia se halla situada en el centro de la América Meridional, entre los 7° y 26° 20' de latitud S., y los 53° 40' y 67° O. de Madrid. Está limitada al N. por el Perú y el Brasil, al E. por el Brasil y el Paraguay, al S. por la República Argentina y Chile, y al O. por el Pacífico y el Perú.

La superficie de Bolivia es de 2,115.329 kilómetros cuadra-

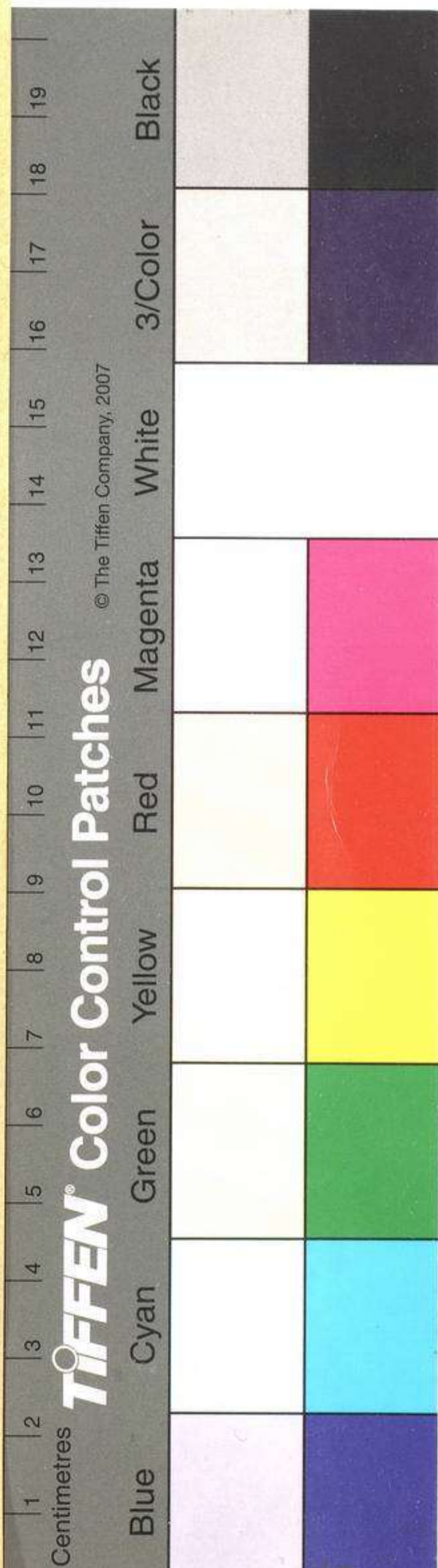

dos, y su población, según los censos y cálculos más aproximados, asciende á 1.182.279 habitantes.

La cordillera de los Andes atraviesa la República de Bolivia por la parte oriental de N. á S., y próximamente hacia los 22° de latitud, se divide en dos grandes cadenas: la occidental ó exterior, próxima á la costa, y la Real ó interior, que se interna en la República, y de la cual parten multitud de ramales. A partir del paralelo de 22° y en dirección SE. á NO., se ensancha y gana altura la cordillera exterior, sobresaliendo entre sus muchos picos de forma cónica el grupo Toroni, el Pabellón, el Iquino, los de Huallariti, etc. El ramal de Lipez enlaza la cordillera exterior con la real, y se compone de picos nevados y puntiagudos como Todos Santos, Nuevo Mundo, Lipez, etc. En los 21° de latitud se forma un nudo desde el cual siguen los ramales llamados Serranía de Chinchas, que se reúnen en la abra de Guasaco, uno de los pasos más elevados del mundo, continuando en una sola cadena la cordillera de los Frailes. Desde este punto sigue con el nombre de los Azanaquis de Condo, dividiéndose en cinco ramales y terminando cerca de Illimani, en la cordillera de Quinza Cruz. Al N. de la Serranía de Chinchas y al E. de la de los Frailes la cordillera real forma el nudo de Porco y Potosí, los grupos de Siporo y Nazacara y las montañas de Chayanta, ramificándose al E. con las serranías de Mizque, Vallegrande y Santa Cruz, y al O. con los nevados de Cochabamba y Sierra de los Mocetones. Desde estas montañas se dirige la cordillera interior, en la que se alzan elevadísimos picos hacia el NO., y se une con la del litoral en el nudo de Colocolo ó de Apolobamba.

Los ríos más caudalosos de Bolivia son: Madre de Dios, Beni, Mamoré y Guapore, pertenecientes á la cuenca del Amazonas. Entre los que corren al Plata son los más importantes el Paraguay, en el límite oriental, y sus afluentes el Bermejo, el Pilcomayo y el Tucabaca. Los lagos más importantes son los de Titicaca y Poopó, mereciendo citarse ade-

más el Cotantica, el Ragoaguado y los formados al Oriente por las crecidas del Paraguay.

La religión del Estado es la católica apostólica romana, por más que de hecho hay completa libertad de cultos.

El idioma nacional es el español.

El Gobierno es republicano unitario, democrático y representativo.

Para el régimen político, administrativo y militar, hay ocho departamentos: Chuquisaca, capital de la República; La Paz, Cochabamba, Potosí, Oruro, Santa Cruz, Tarija y Beni.

El nombre de esta República recuerda el del célebre libertador Bolívar.

CATÁLOGO.

- 1—TROZO DE METAL de plata ó rosicler de la «Compañía Colquechaca de Bolivia»; pesa 133 kilogramos, y de ley es de 75 %.
- 2 á 9—METALES de las diversas vetas de la «Compañía Colquechaca de Bolivia».
- 10—CERRO DE POTOSÍ.
- 11—TRABAJADORES de minas de oro.
- 12—OJOTAS indianas.
- 13—LAGO DE TILICACA.
- 14—MUESTRAS DE SEDA de la «Industria serícola de Cochabamba».
- 15—JARRA de nogal esculpida por los indios de Mojos.
- 16—UN ADORNO de madera esculpida por los indios de Mojos.
- 17—UNA CAJA de madera esculpida por los indios de Mojos.
- 18 á 20—MODELOS DE BALSAS indianas del lago Titicaca.
- 21 y 22—IDOLOS de piedra hallados en las ruinas de Tiahuanaco.
- 23 á 27—INSTRUMENTOS primitivos de los indios aimaras.

- 28—VASO de madera de los indios aimaras.
29—COPA de madera de los indios aimaras.
30—MANO de madera esculpida por los indios de Mojos.
31—CHAPA de madera perteneciente á los indios quichúas.
32 y 33—POROS esculpidos de los bosques de Cochabamba.
34—INSTRUMENTO para tejer.
35 á 37—FLAUTAS, instrumento indígena.
38—VESTIDO COMPLETO DE INDIO.
39—VESTIDO COMPLETO DE INDIA.
40—TEJIDOS diferentes de los vestidos de indios.
41—MONTERAS.
42—SOMBRERO de vicuña.
43—GORRO de llama.
-

2555