

**MOTIFS
DÉTAILLÉS
D'ARCHITECTURE**

II^{ÈME} SÉRIE

2-2

~~282~~

282
XI

Del 51 of 100

Motifs détaillés d'Architecture contemporaine Pl. 51.

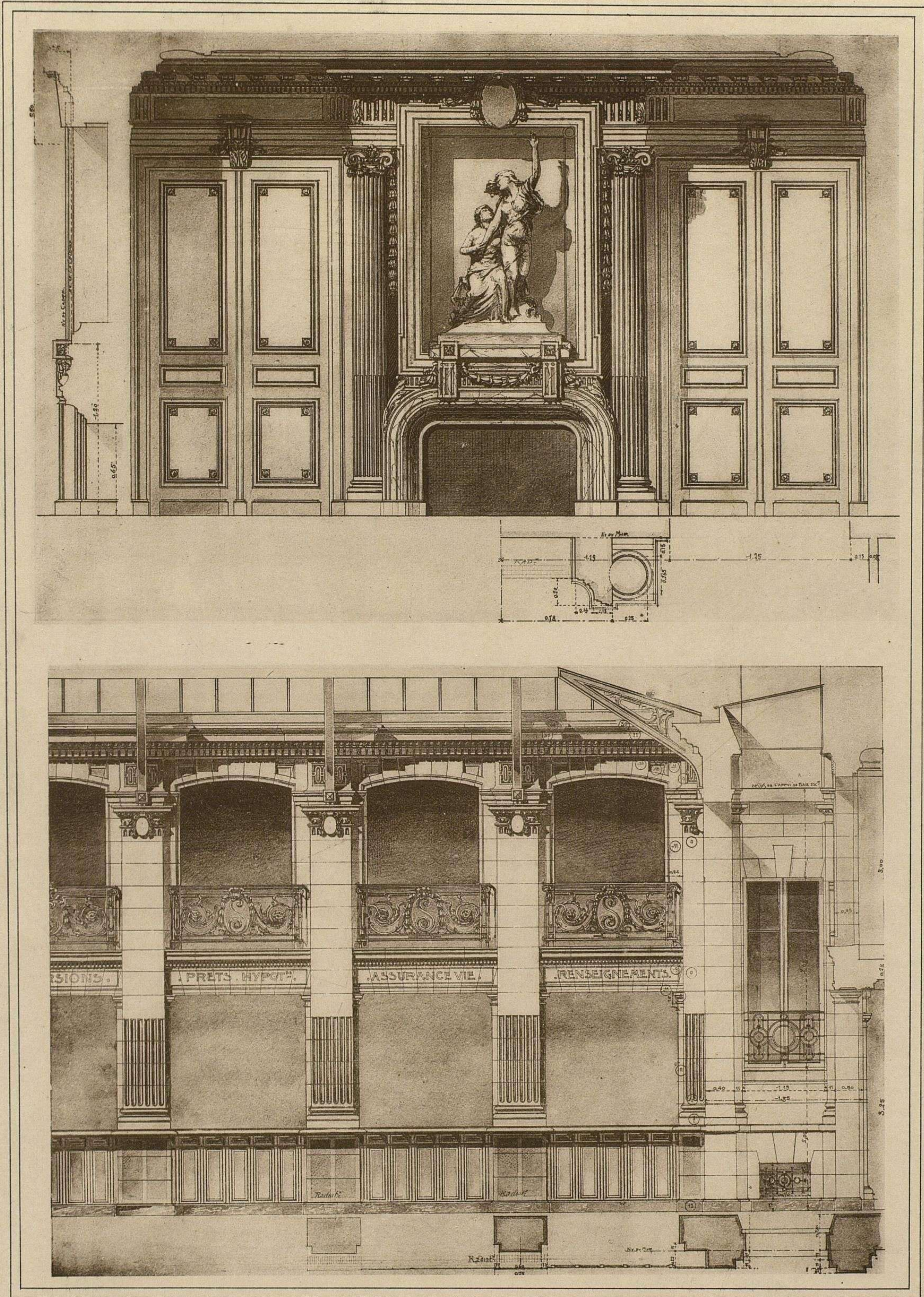

Georges Fanchon, Editeur, 25, Rue de Grenelle, Paris.

E. Rivoalen, dir.

Salle du Conseil et Bureaux de la "Séquanaise", Rue Saint-Lazare, à Paris.
M. E.-L. Parlak, Architecte.

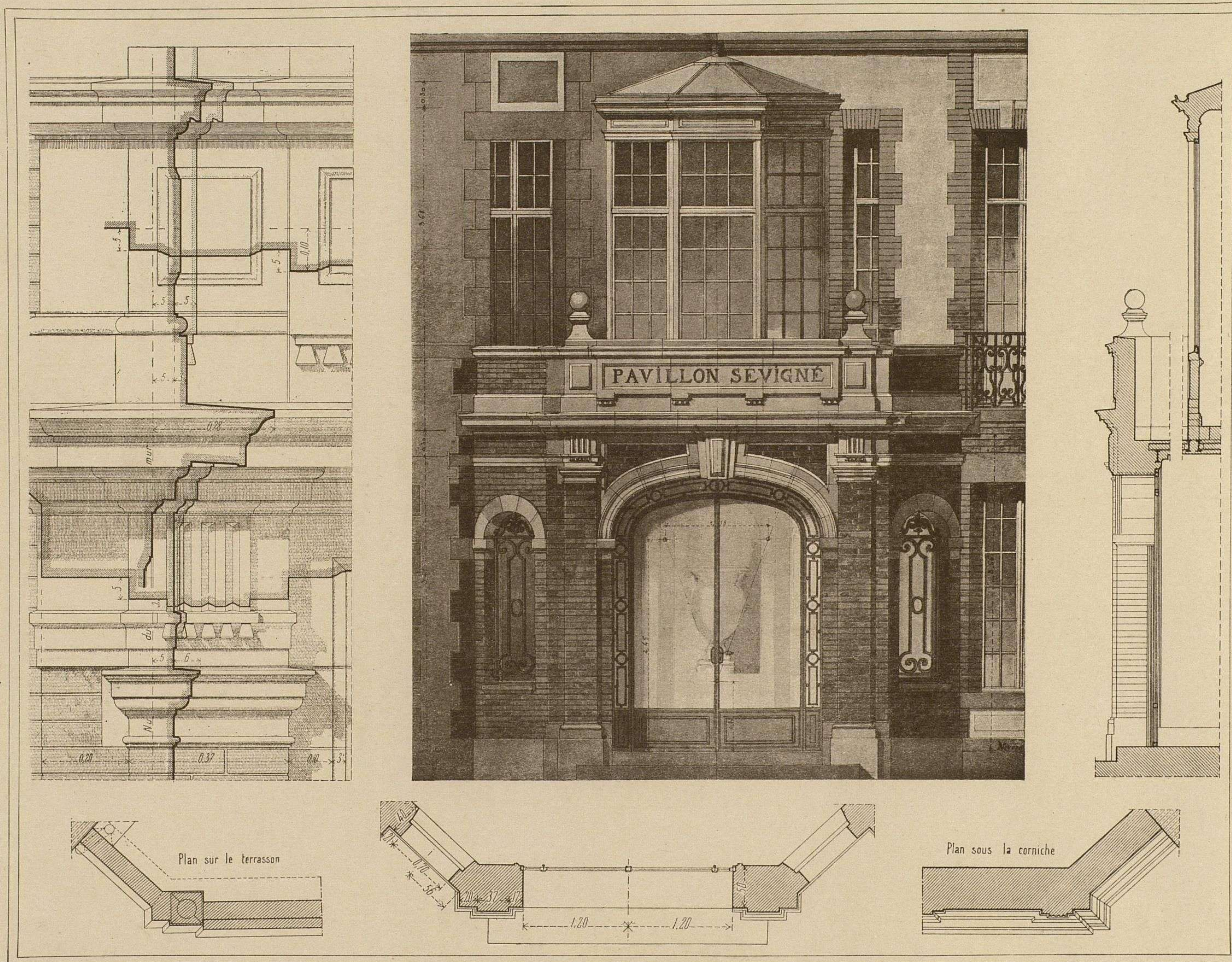

Georges Fanchon, Editeur, 25, Rue de Grenelle, Paris.

E. Rivoalen, dir.

Pavillon Sévigné, à Vichy. Porte d'entrée restaurée.
M. J. Girette, Architecte.



Georges Fanchon, Editeur, 25, Rue de Grenelle, Paris.

E. Rivoalen, dir.

Porte et Vestibule d'un Hôtel, Rue d'Offémont, à Paris.
M. J. Girette, Architecte.



Georges Fanchon, Éditeur, 25, Rue de Grenelle, Paris.

E. Rivoalen, dir.

Salle à Manger d'un Hôtel, Rue d'Offémont, à Paris.
M. J. Grellet, Architecte.

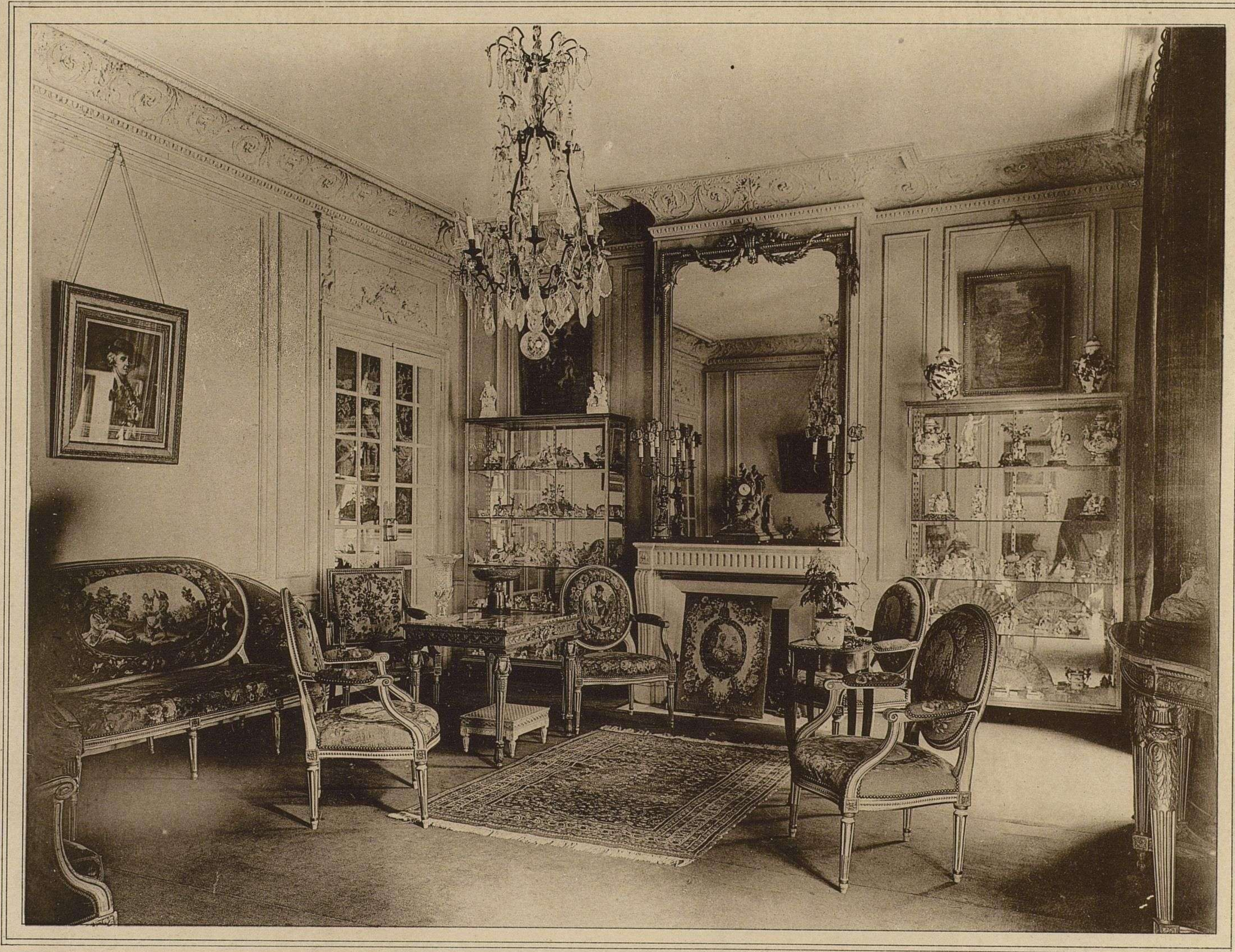

Georges Fanchon, Éditeur, 25, Rue de Grenelle, Paris.

E. Rivollet, dir.

Salon d'un Hôtel, Rue d'Offémont, à Paris.
M. J. Girette, Architecte.

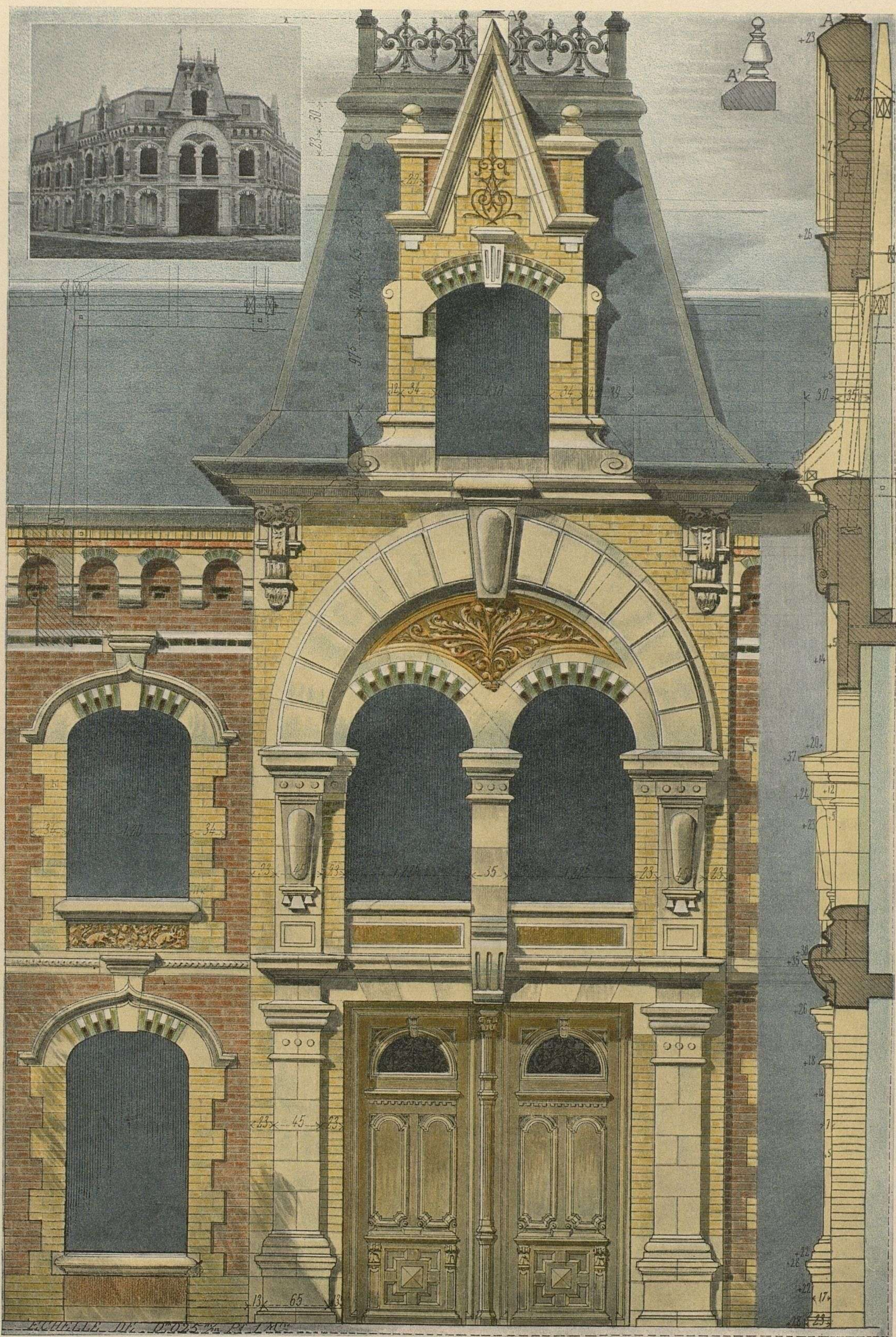

Georges Fanchon, Editeur, 25, Rue de Grenelle, Paris

E. Rivolen, dir.

Pavillon à Saint-Quentin (Aisne)
M. F. Israël, Architecte

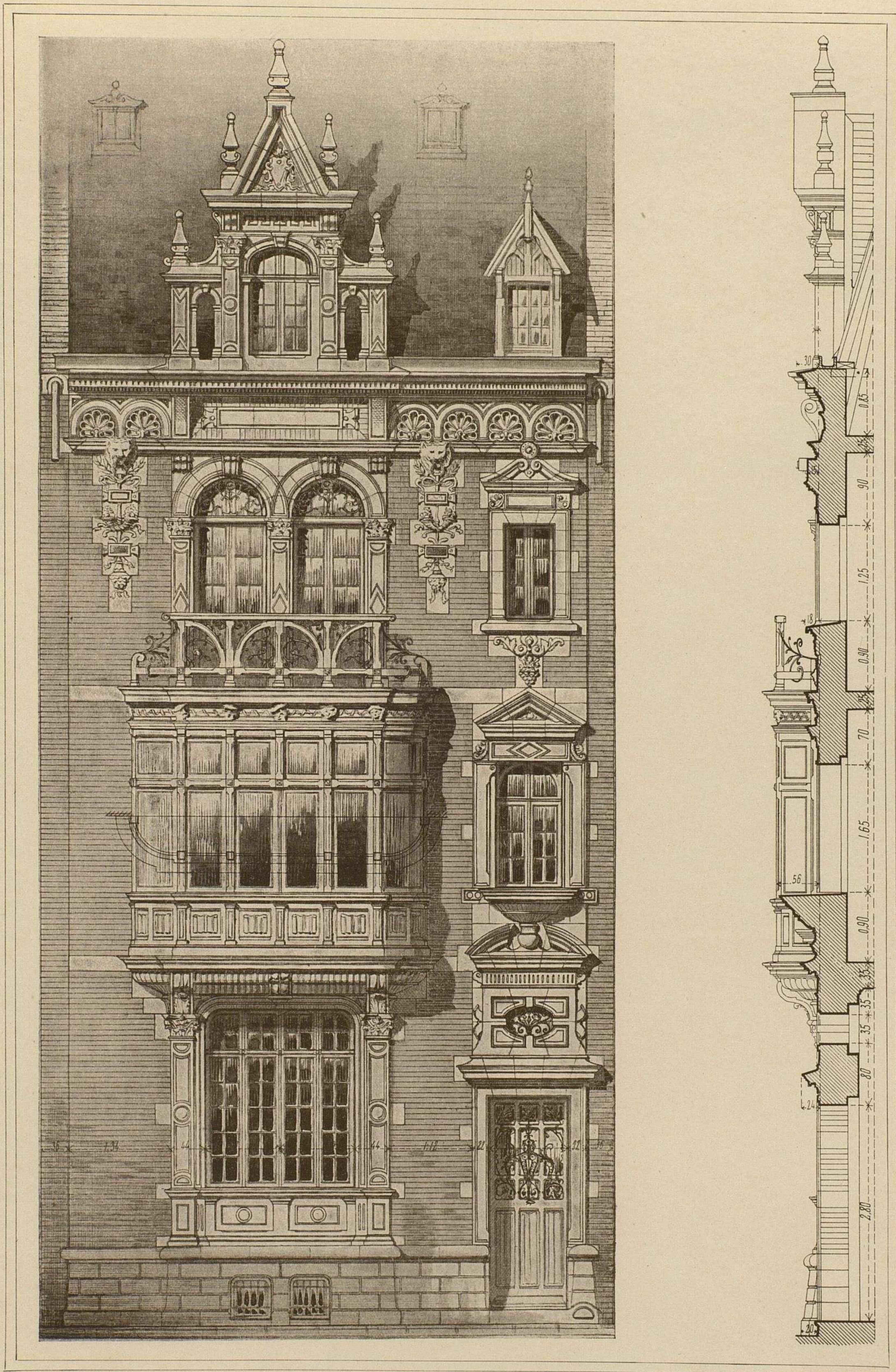

Georges Fanchon, Editeur, 25, Rue de Grenelle, Paris.

E. Rivoalen, dir.

Hôtel à Amiens, Rue des Verts-Aulnois.
M. Delarue, Architecte.

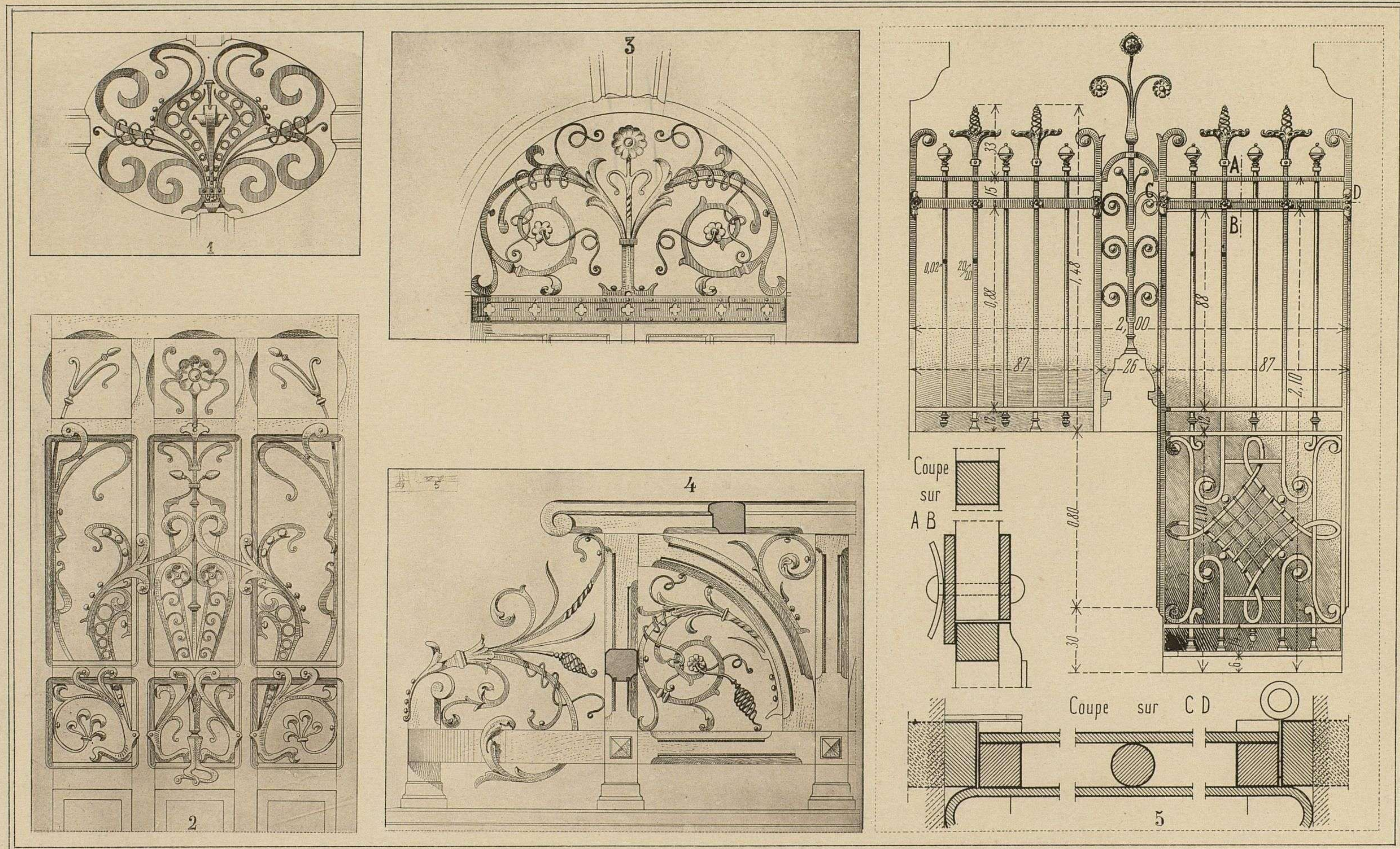

Georges Fanchon, Editeur, 25, Rue de Grenelle, Paris.

E. Rivoalen, dir.

Détails de Ferronnerie.

1 à 4, à Amiens (voir pl. 59).

5, à Paris (voir pl. 68).

M. Delarue, Architecte.

M. C. Bressendille, Architecte.

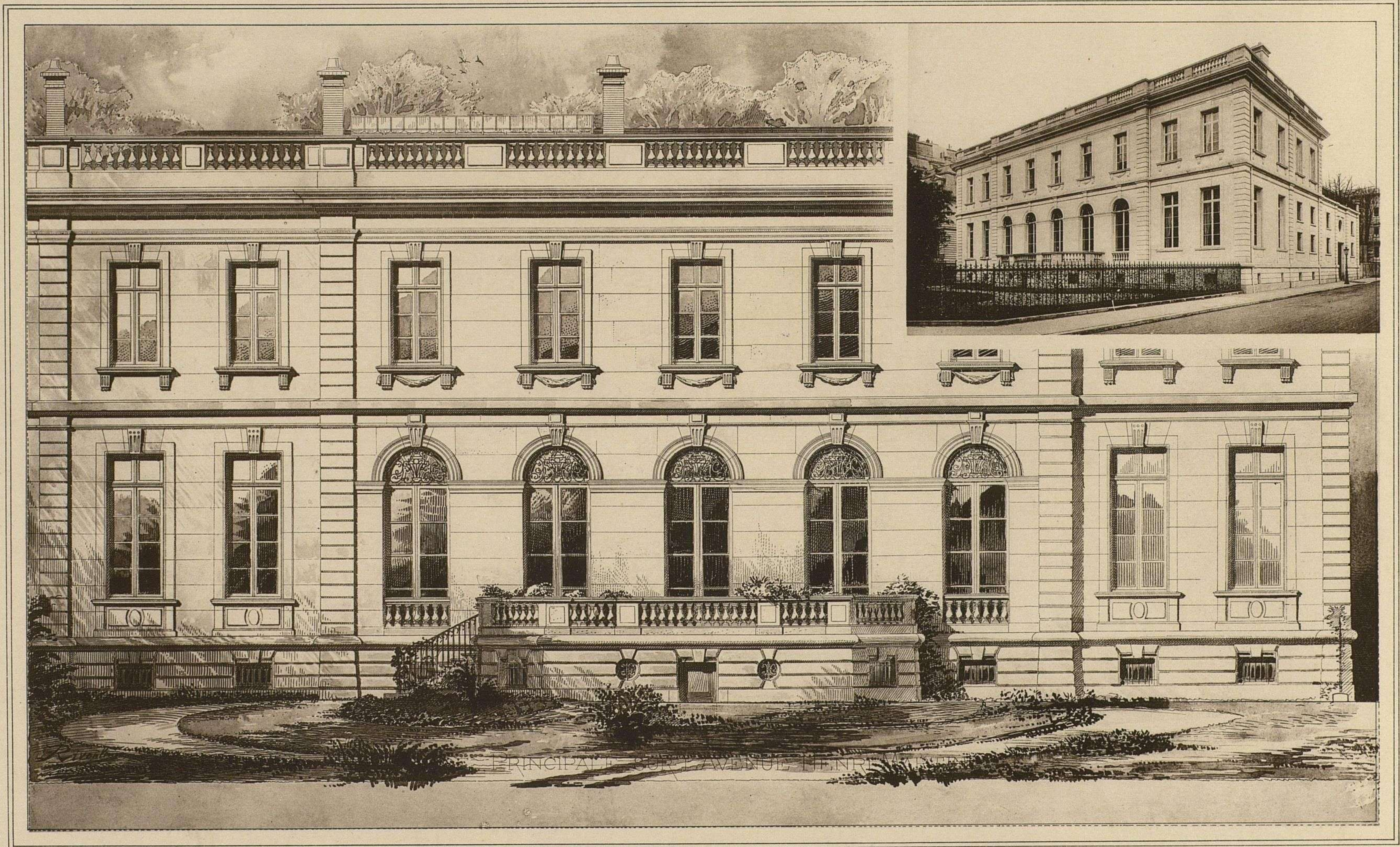

Georges Fanchon, Éditeur, 25, Rue de Grenelle, Paris.

E. Rivoalen, dir.

Façade principale d'un Hôtel, Avenue Henri-Martin, à Paris.
M. Louis Barent, Architecte.

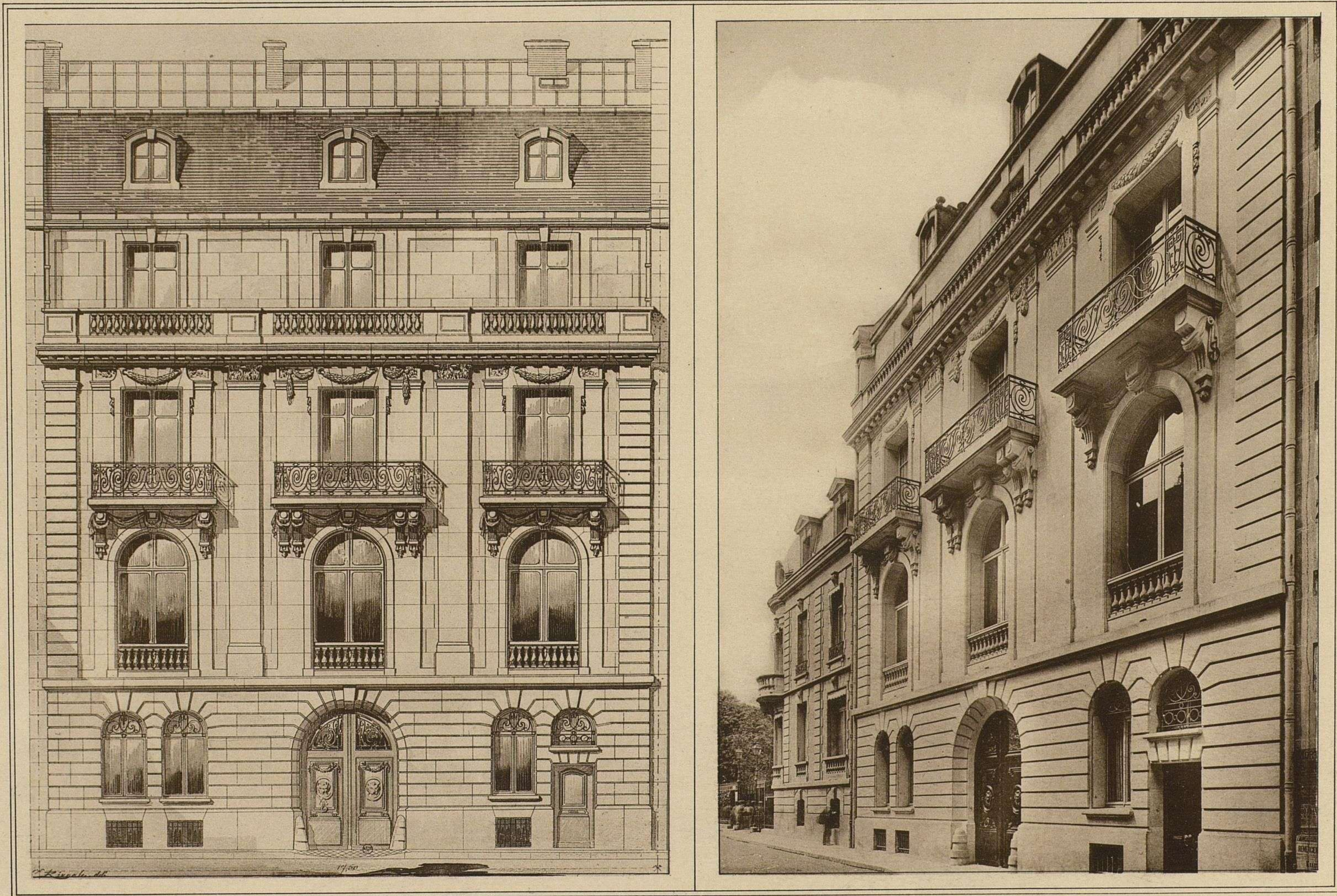

Georges Fanchon, Editeur, 25, Rue de Grenelle, Paris.

E. Rivoalen, dir.

Façade d'un Hôtel, Rue Pergolèse, à Paris.
M. Louis Parent, Architecte.



Georges Fanchon, Éditeur, 25, Rue de Grenelle, Paris.

E. Rivoalen, dir.

Porte d'un Hôtel, Rue Pergolèse, à Paris (voir pl. 62).
M. Louis Parent, Architecte.



Georges Fanchon, Éditeur, 25, Rue de Grenelle, Paris.

E. Rivoalen, dir.

Balcon - Tribune et Grille d'un Hôtel, Rue Bergolèse, à Paris.

M. Louis Parent, Architecte.

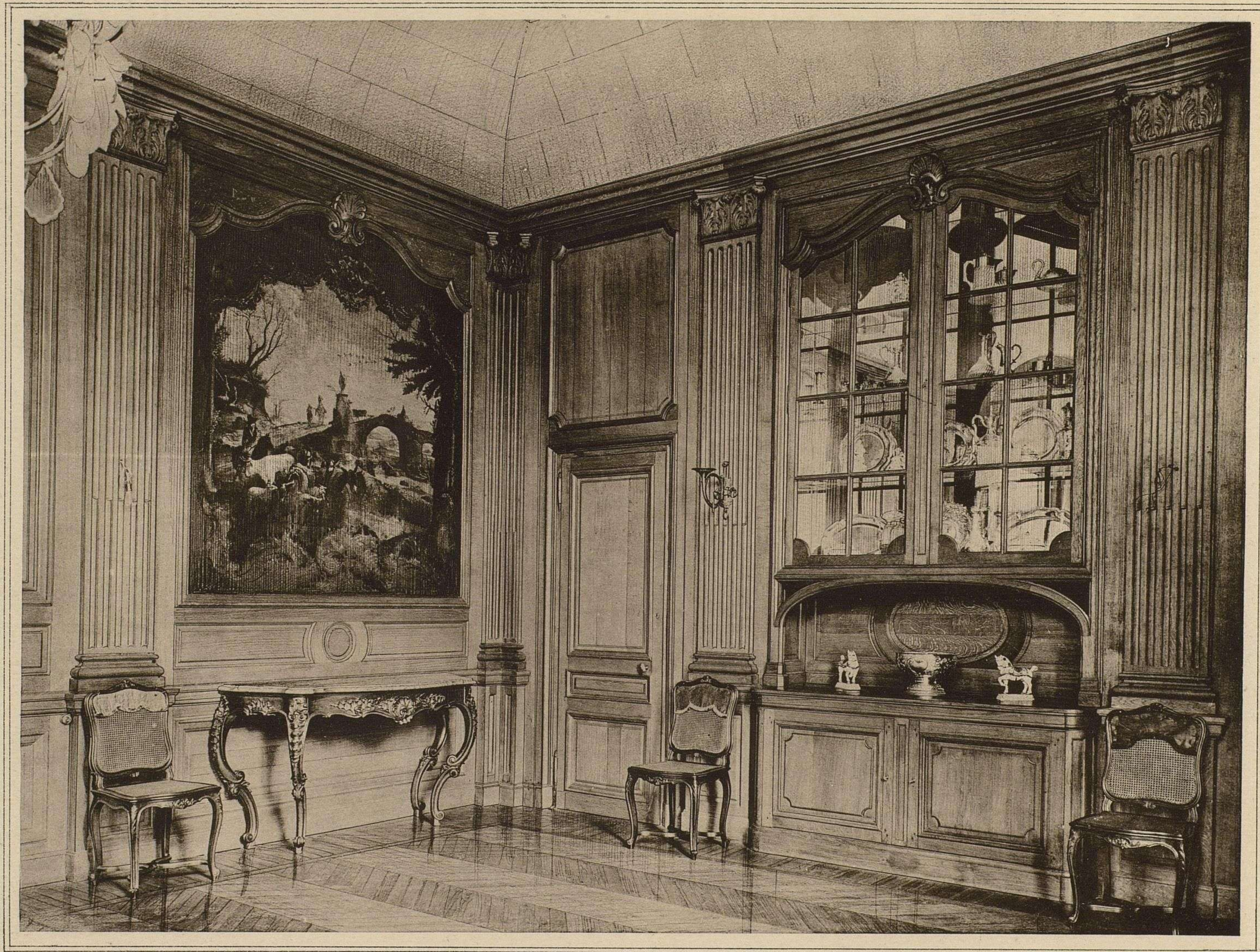

Georges Fanchon, Editeur, 25, Rue de Grenelle, Paris.

E. Rivoalen, dir.

Salle à Manger d'un Hôtel, Rue Bergolèse, à Paris (Voir Pl. 66-67).
M. Louis Barent, Architecte.



Georges Funckh, Éditeur, 25, Rue de Grenelle, Paris.

E. Rivolen, Dir.

Salle à Manger d'un Hôtel, Rue Bergolèse, à Paris. - Détails. (Voir Pl. 65).

M. Louis Parent, Architecte.

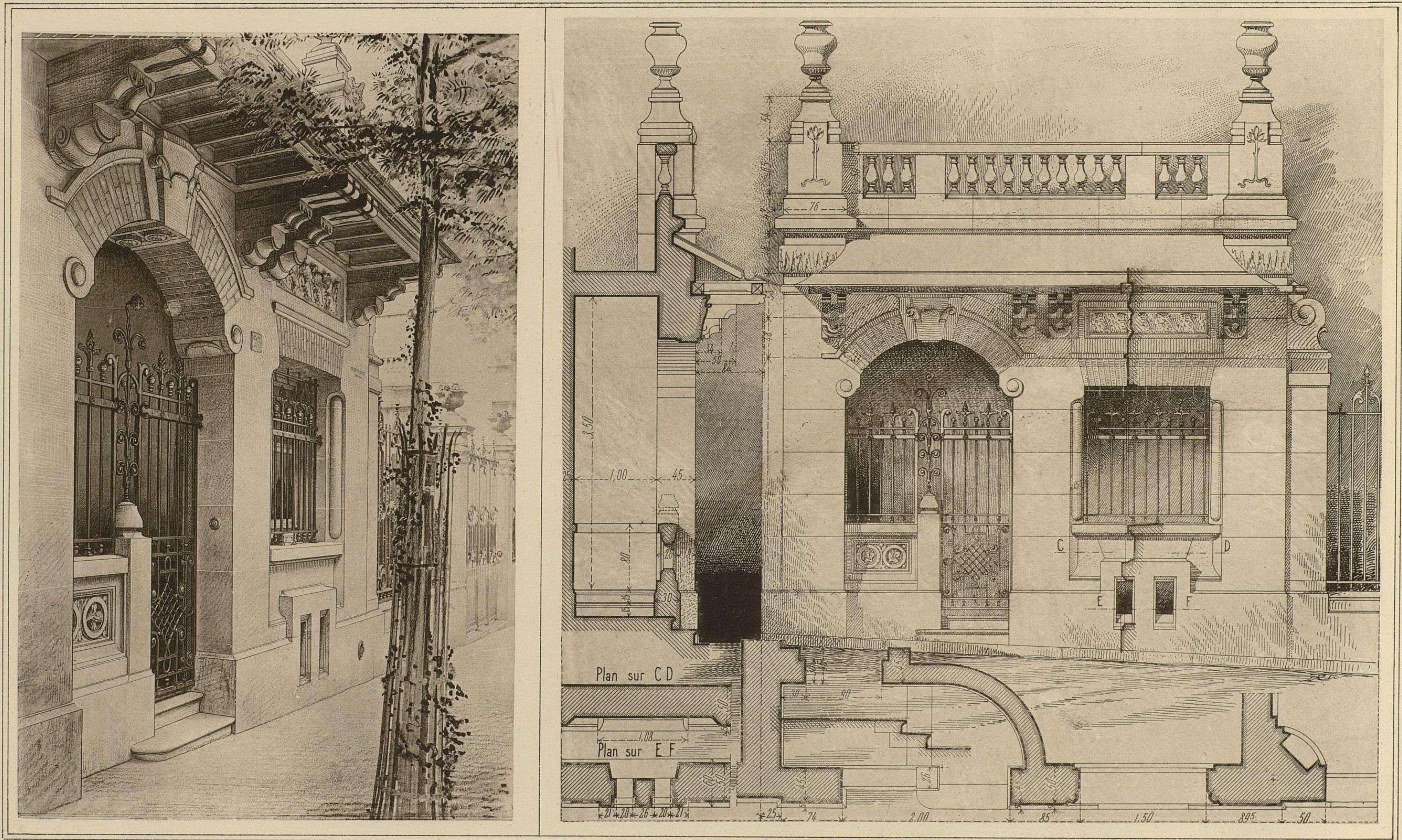

Georges Fanchon, Éditeur, 25, Rue de Grenelle, Paris.

E. Rivoalen, dir.

Annexe du Service d'un Hôtel, Avenue Bugeaud, à Paris.
M. C. Bressendille, Architecte.

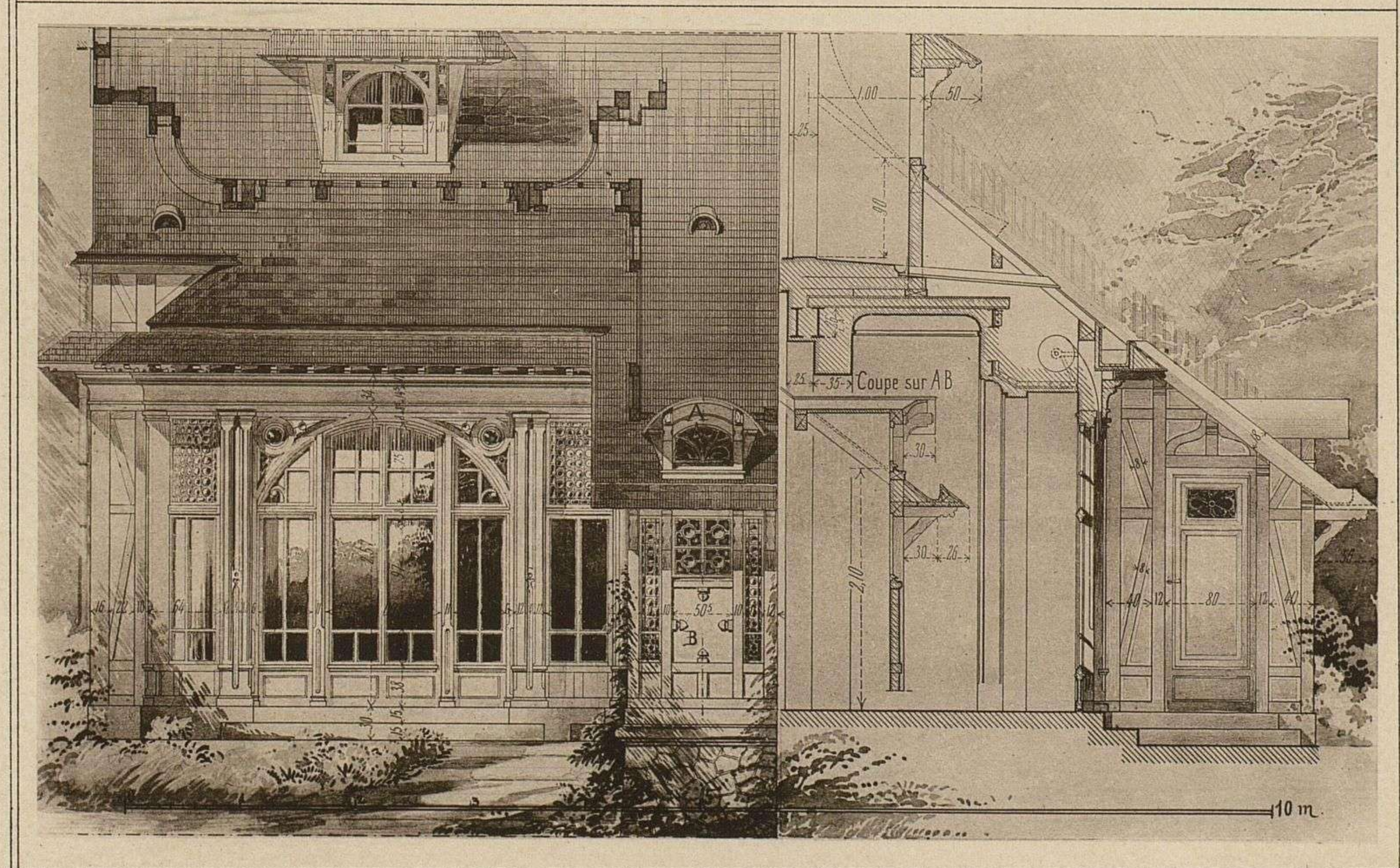
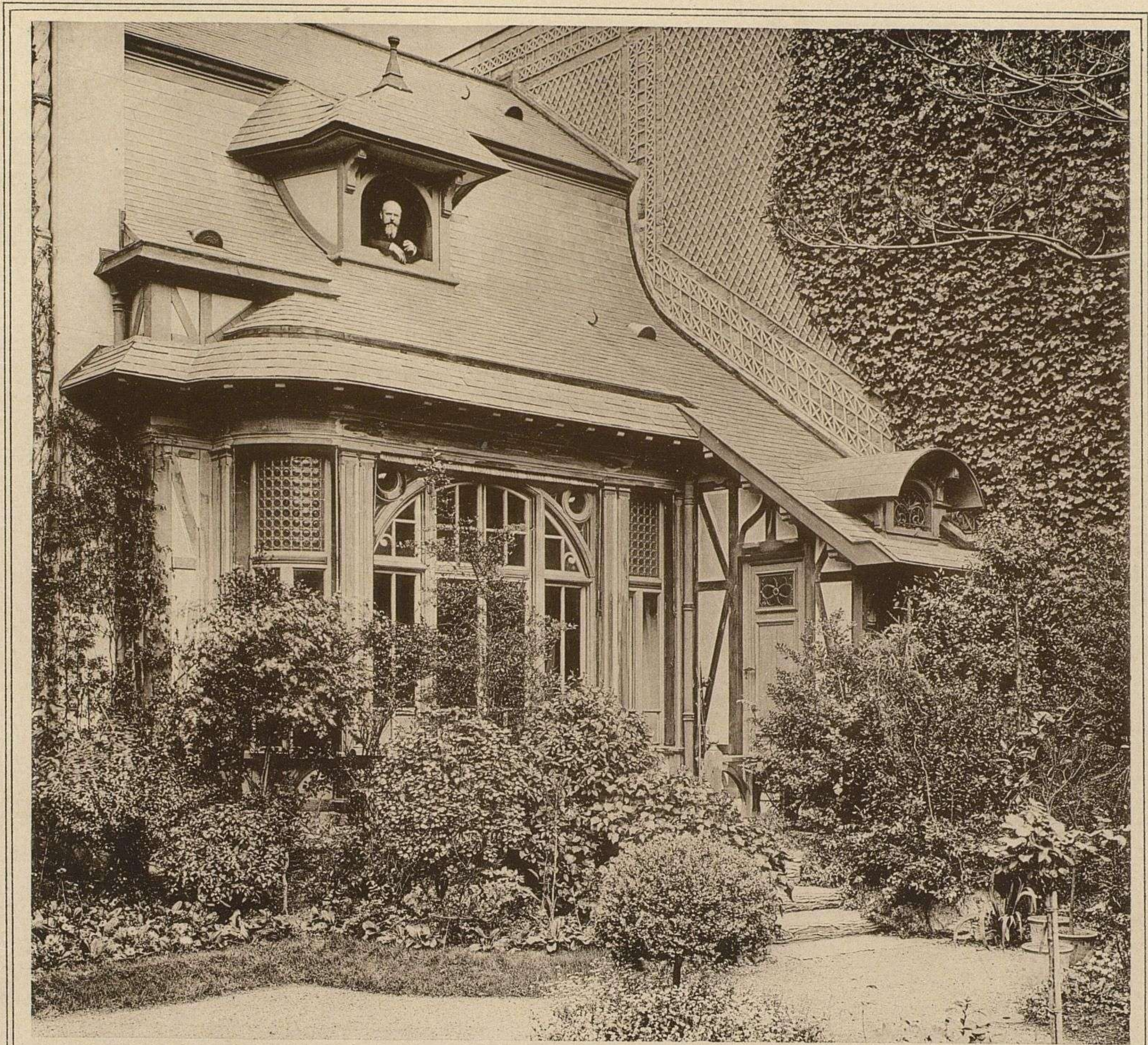

Georges Fanchon, Éditeur, 25, Rue de Grenelle, Paris.

E. Rivoalen, dir.

Salle de Billard d'un Hôtel, Avenue Bugeaud, à Paris.
C. Bressendille, Architecte.

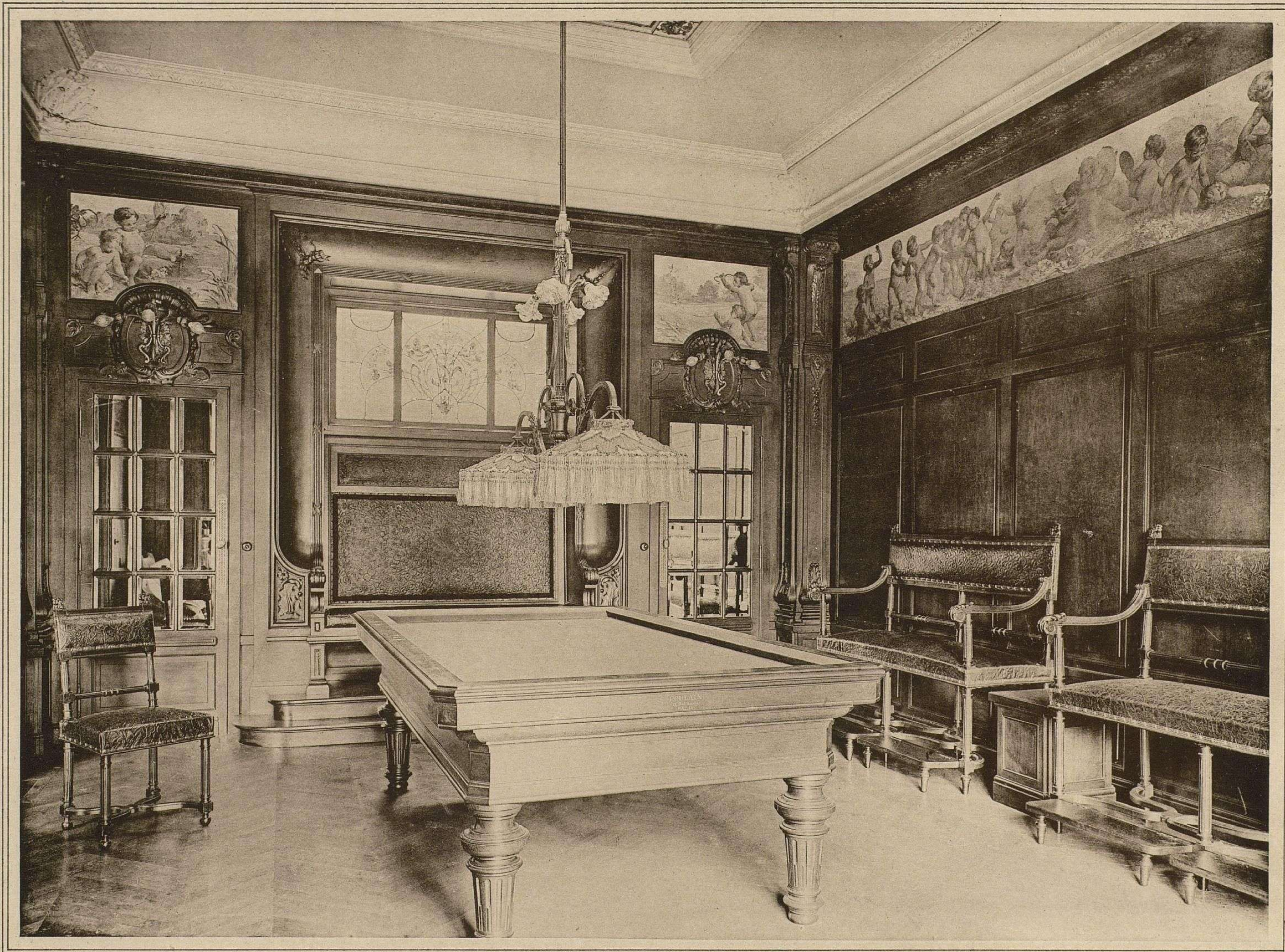

Georges Fanchon, Editeur, 25, Rue de Grenelle, Paris.

E. Rivoalen, dir.

Salle de Billard d'un Hôtel, Avenue Bugeaud, à Paris (Voir Pl. 71-72).
M. C. Bressendille, Architecte.



Georges Funckh, Éditeur, 25, Rue de Grenelle, Paris.

E. Rivolen, dir.

Salle de Billard d'un Hôtel, Avenue Bugeaud, à Paris. - Détails. (Voir Pl. 70).

M. C. Bressendille, Architecte.

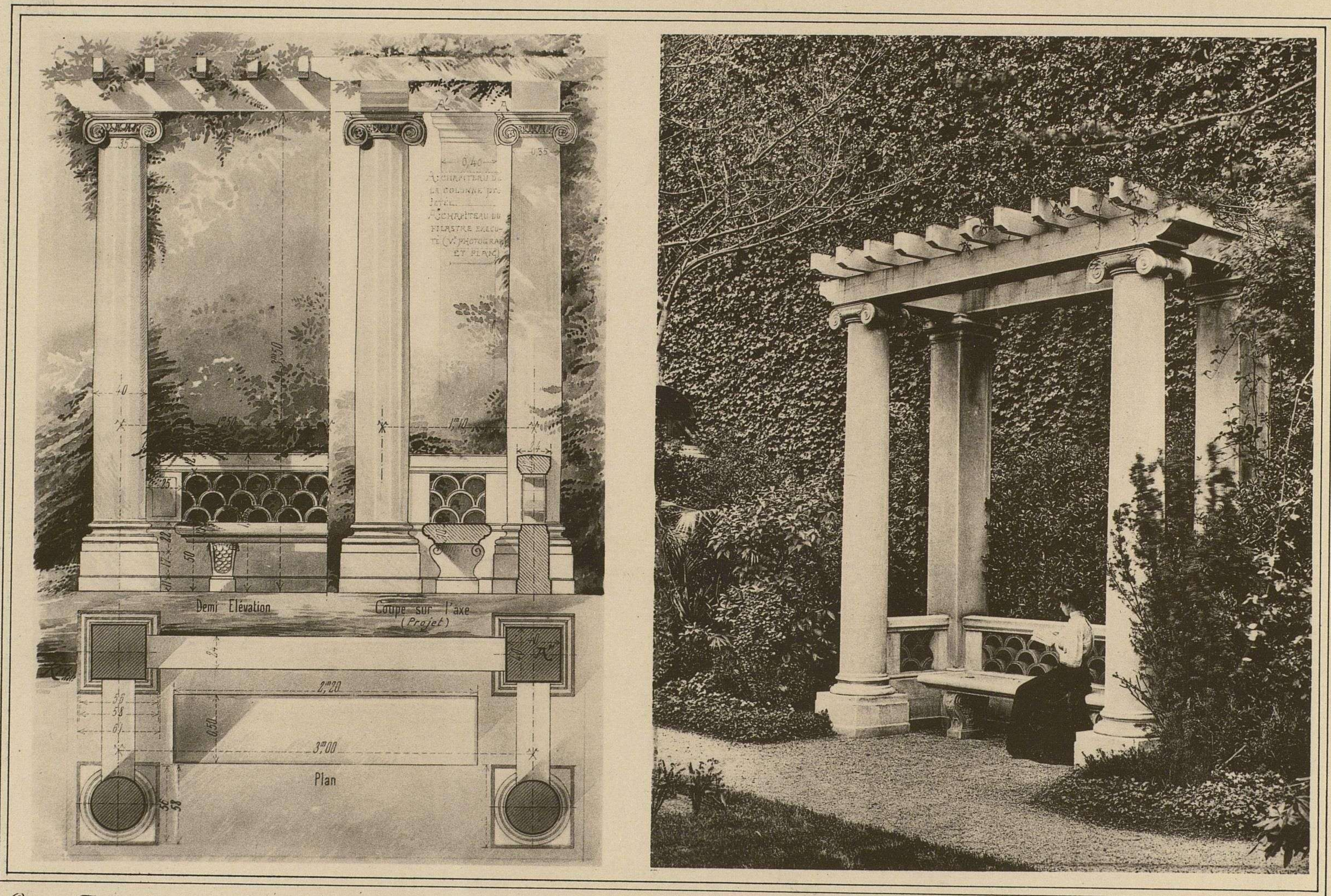

Georges Fanchon, Editeur, 25, Rue de Grenelle, Paris.

E. Rivoalen. dir.

Hôtel, Avenue Bugeaud, à Paris. - Exèdre dans le Jardin.

M. C. Bressendille, Architecte.

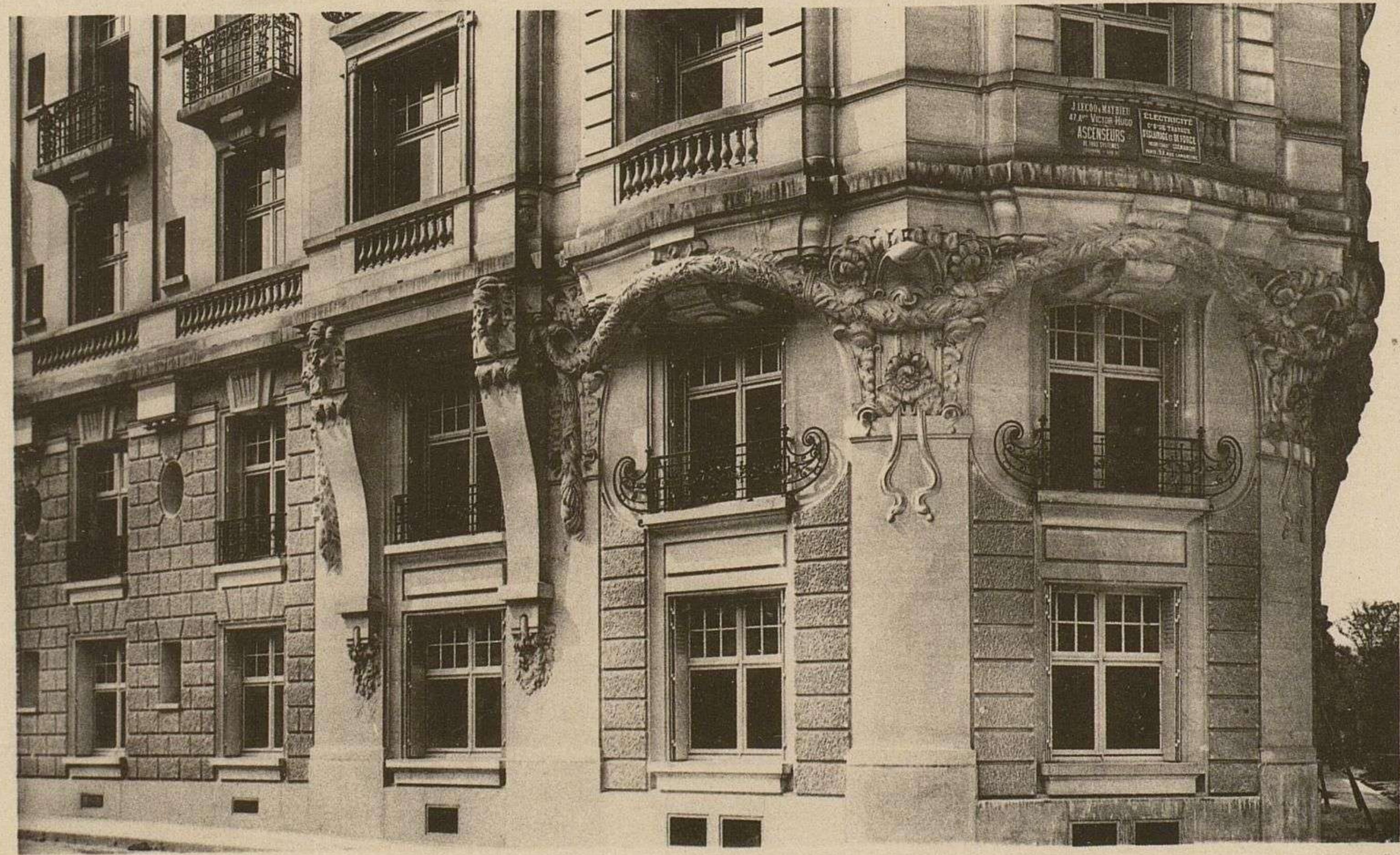

Georges Fanchon, Editeur, 25, Rue de Grenelle, Paris.

E. Rivoalen, dir.

Maison de rapport, Boulevard Jules Sandeau, à Paris. (Voir Pl. 75-76.)

M. C. Bressendille, Architecte.

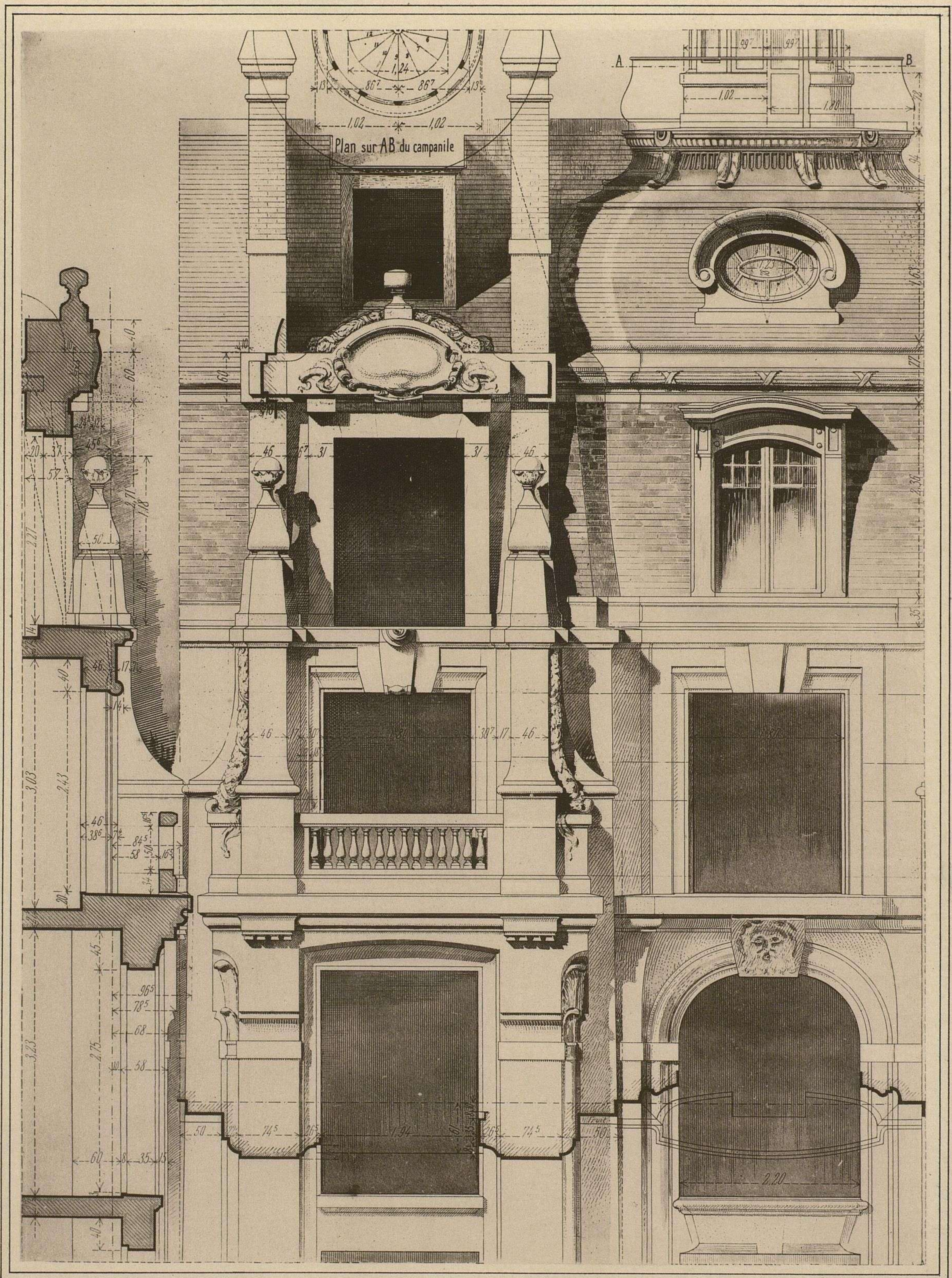

Georges Fanchon, Editeur, 25, Rue de Grenelle, Paris.

E. Rivoalen, dir.

Maison de rapport, Boulevard Jules Sandeau, à Paris. (Voir Pl. 74.)

M. C. Bressonville, Architecte.

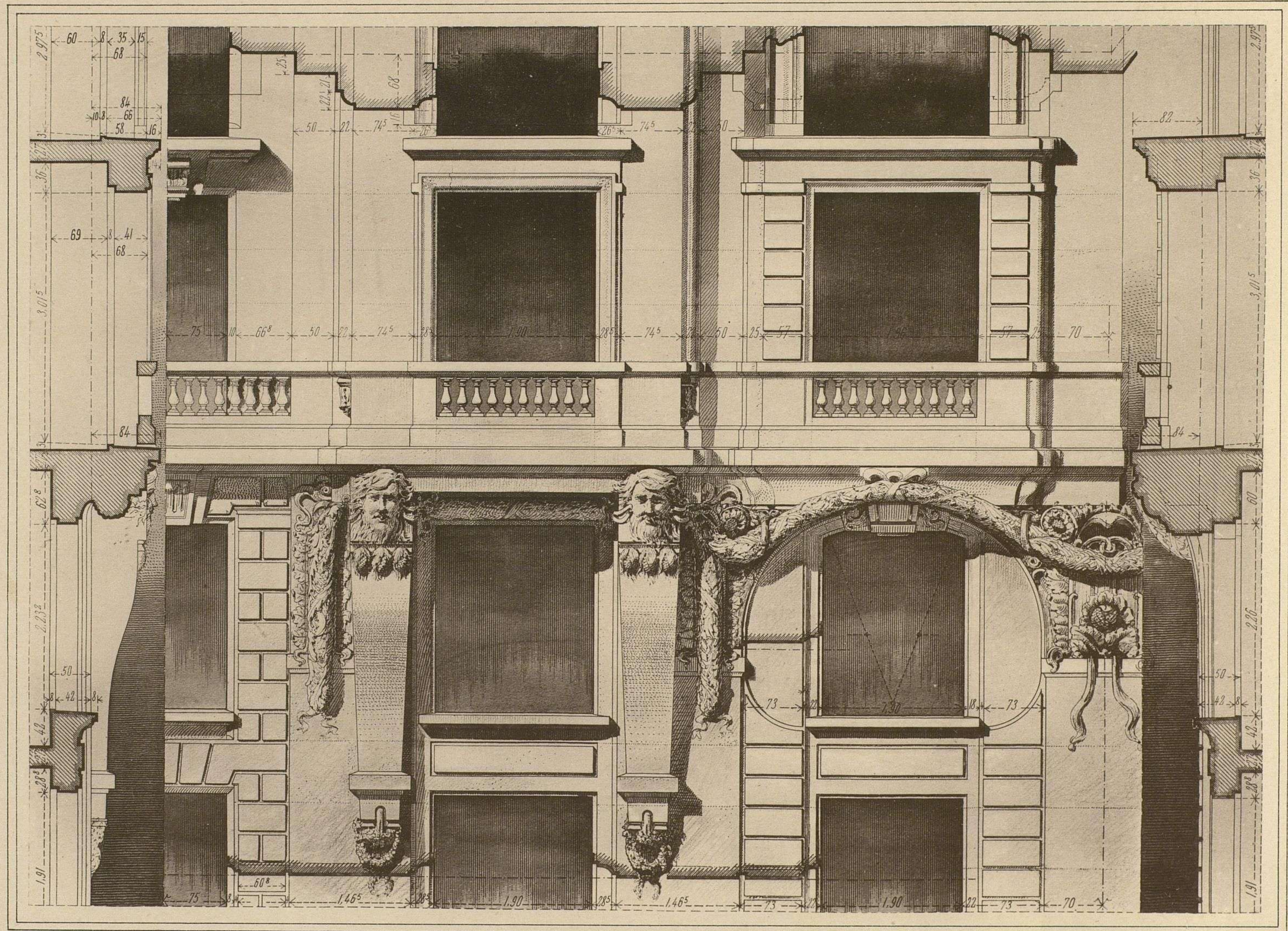

Georges Fanchon, Editeur, 25, Rue de Grenelle, Paris.

E. Rivoalen, dir.

Maison de rapport, Boulevard Jules Sandeau, à Paris. (Voir Pl. 74.)

M. C. Bressendille, Architecte.

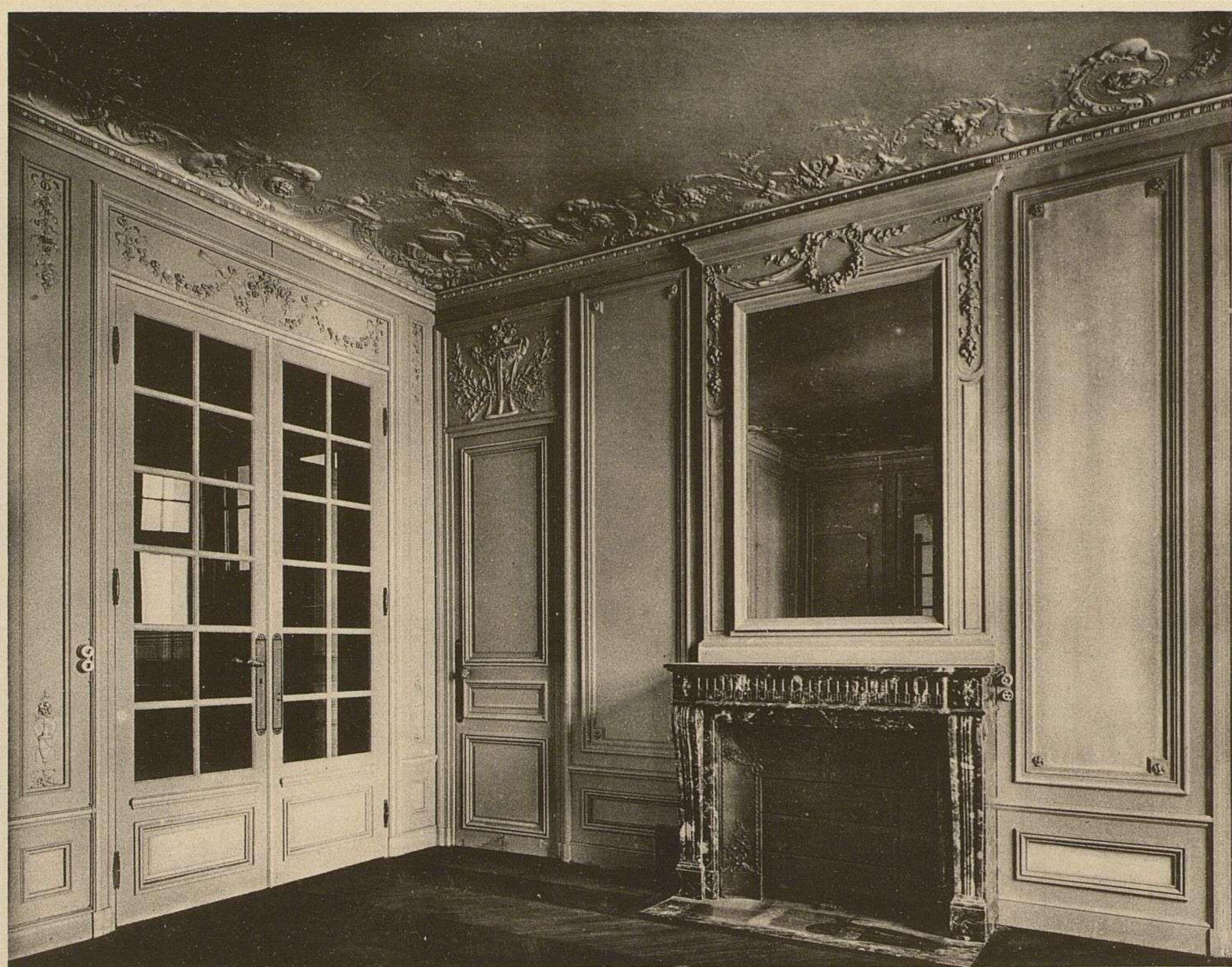

Georges Fanchon, Éditeur, 25, Rue de Grenelle, Paris.

E. Rivoalen, dir.

Salle à Manger et Salon, Boulevard Jules Sandeau, à Paris.

M. C. Bressendille, Architecte.

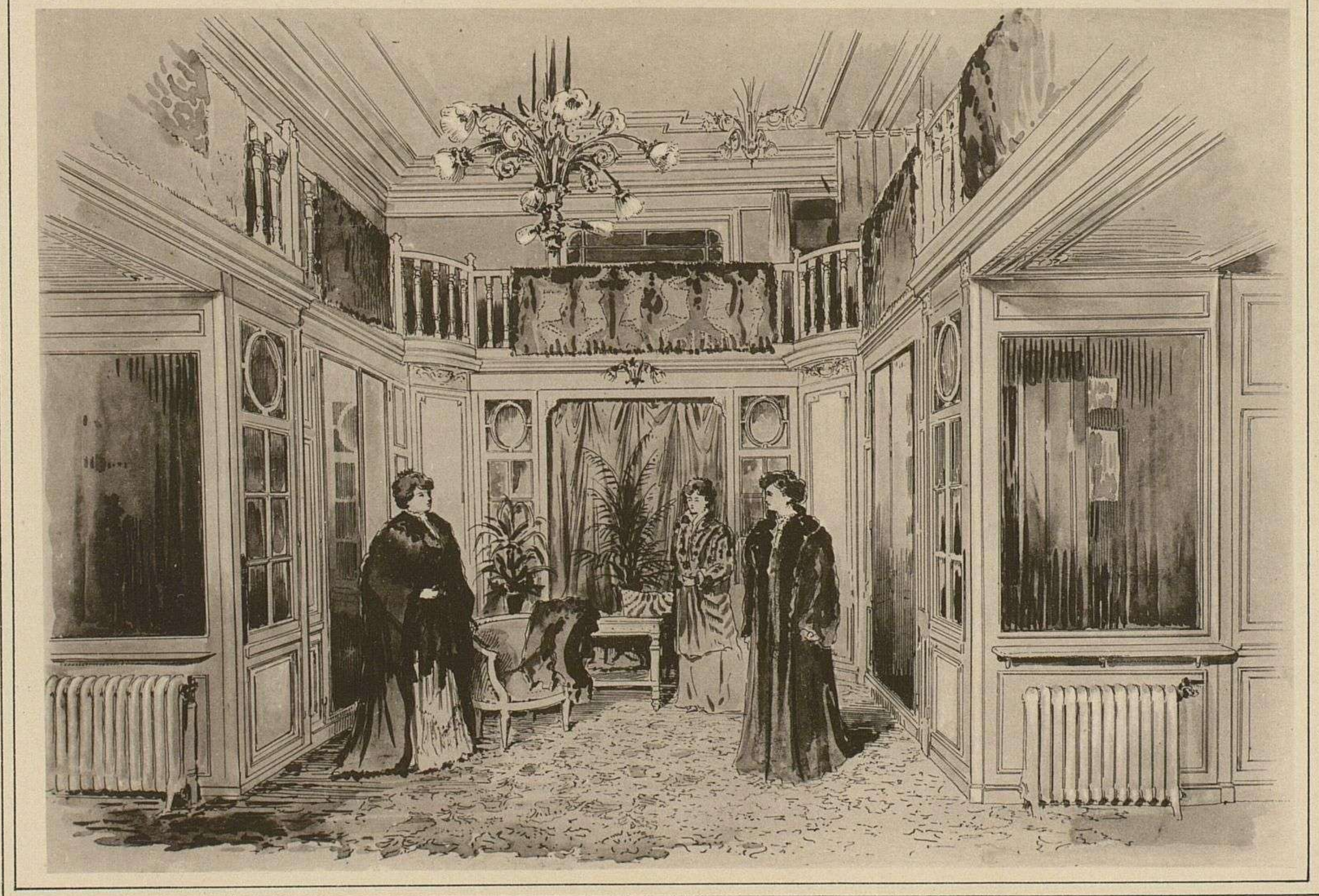

Georges Fanchon, Éditeur, 25, Rue de Grenelle, Paris.

E. Rivoalen, dir.

Salons d'un Magasin de Fourrures, à Paris. (Voir Pl. 79-80.)

M. B. L. Renaud, Architecte.

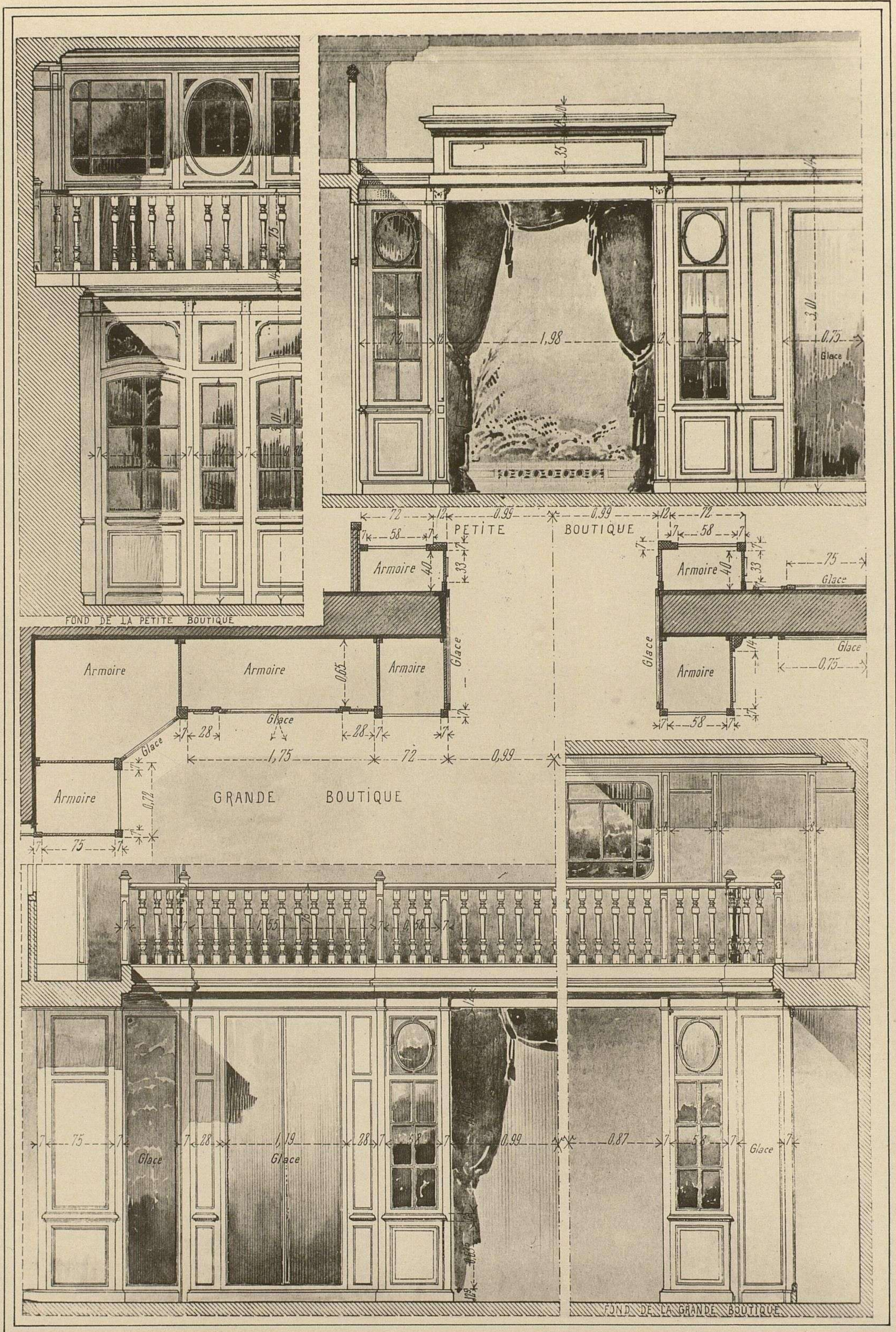

Georges Fanchon, Editeur, 25, Rue de Grenelle, Paris.

E. Rivoalen, dir.

Salon d'un Magasin de Fourrures, à Paris. (Voir Pl. 78.)

M. B. L. Renaud, Architecte.

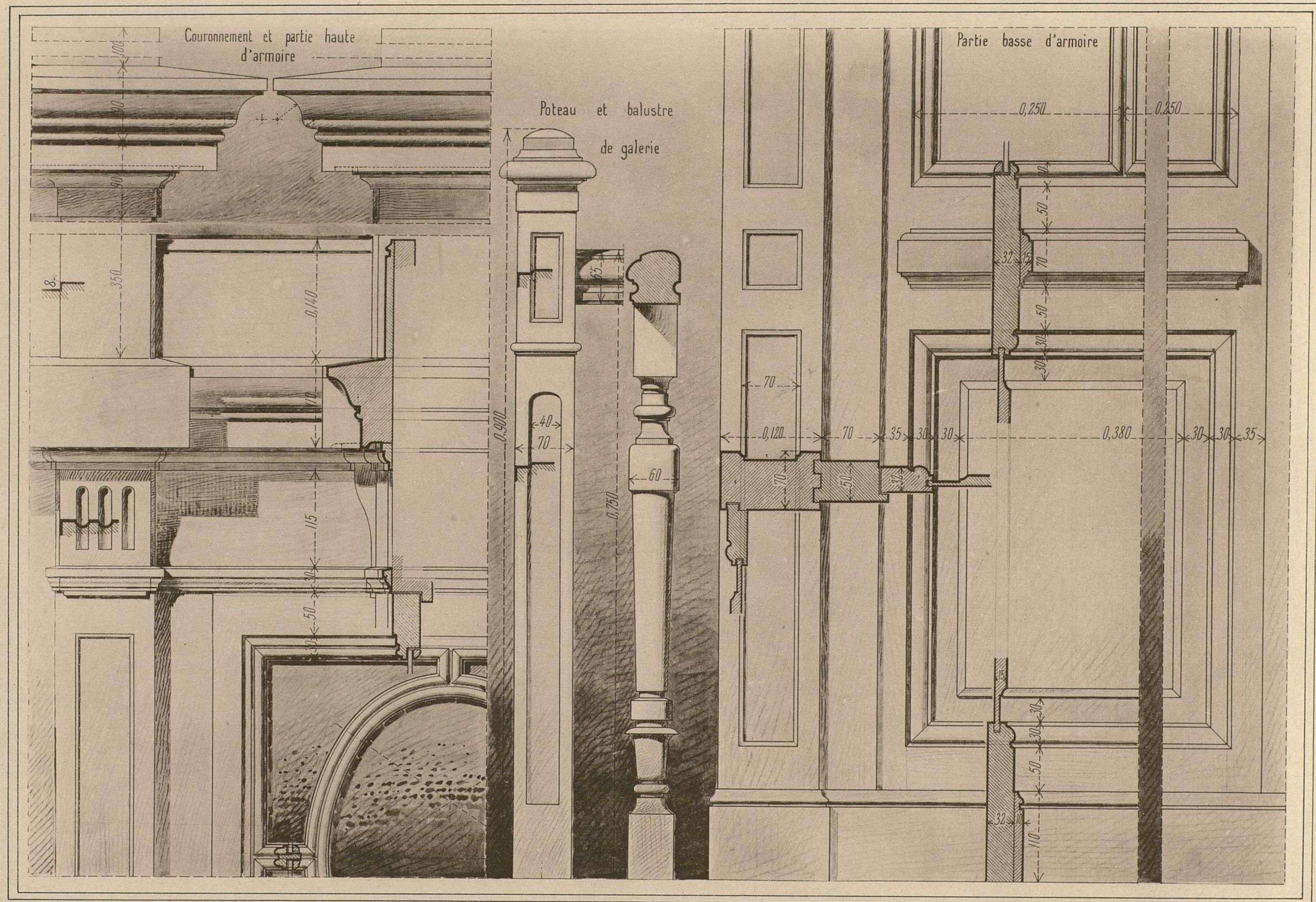

Georges Fanchon, Editeur, 25, Rue de Grenelle, Paris.

E. Rivoalen, dir.

Salon d'un Magasin de Fourrures, à Paris. (Voir Pl. 78-79.)

M. B. L. Renaud, Architecte.

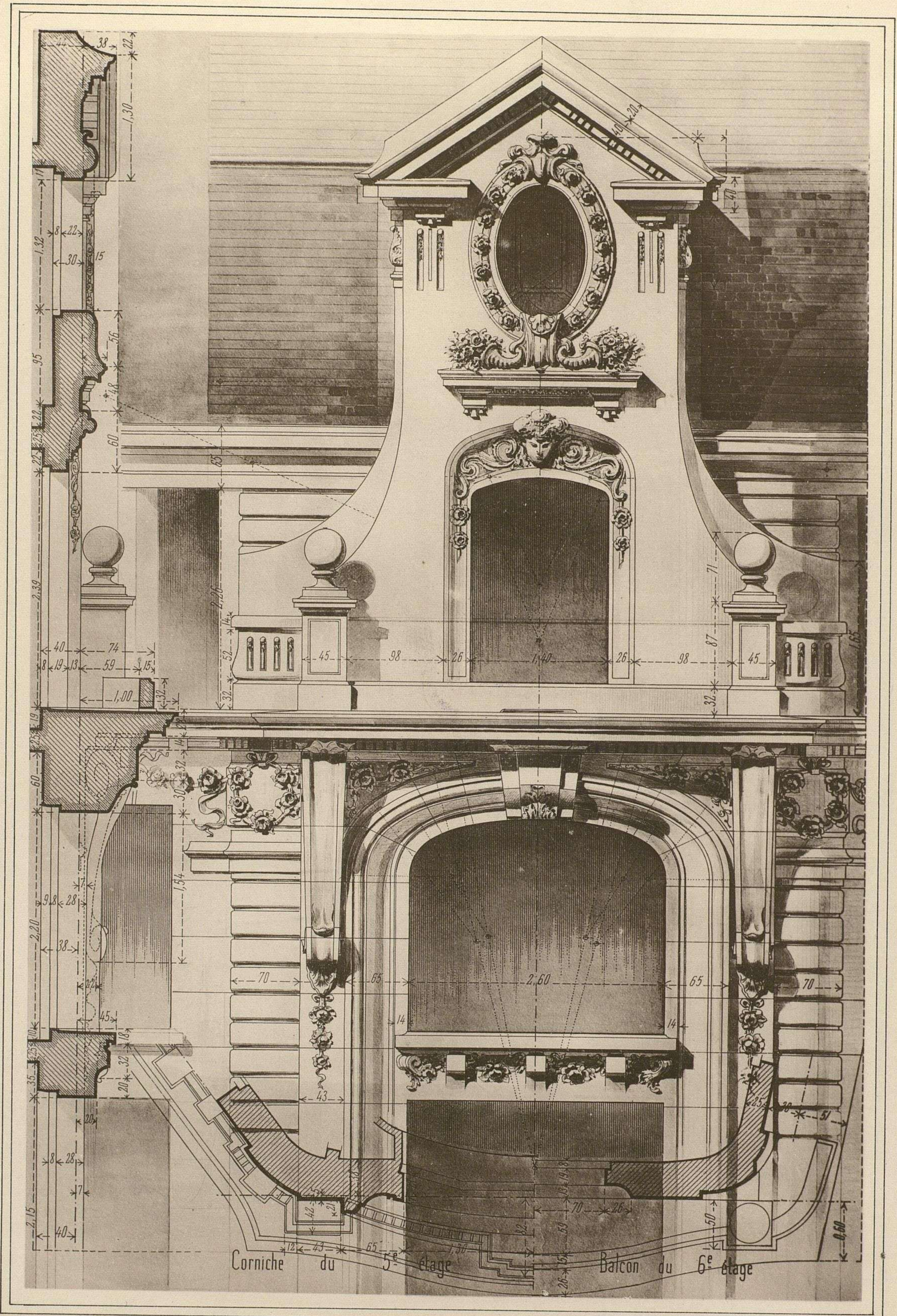

Georges Fanchon, Éditeur, 25, Rue de Grenelle, Paris.

E. Rivoalen, dir.

Couronnement de pan coupé, Avenue Daumesnil, à Paris.

M^m. Charlet et Perrin, Architectes.

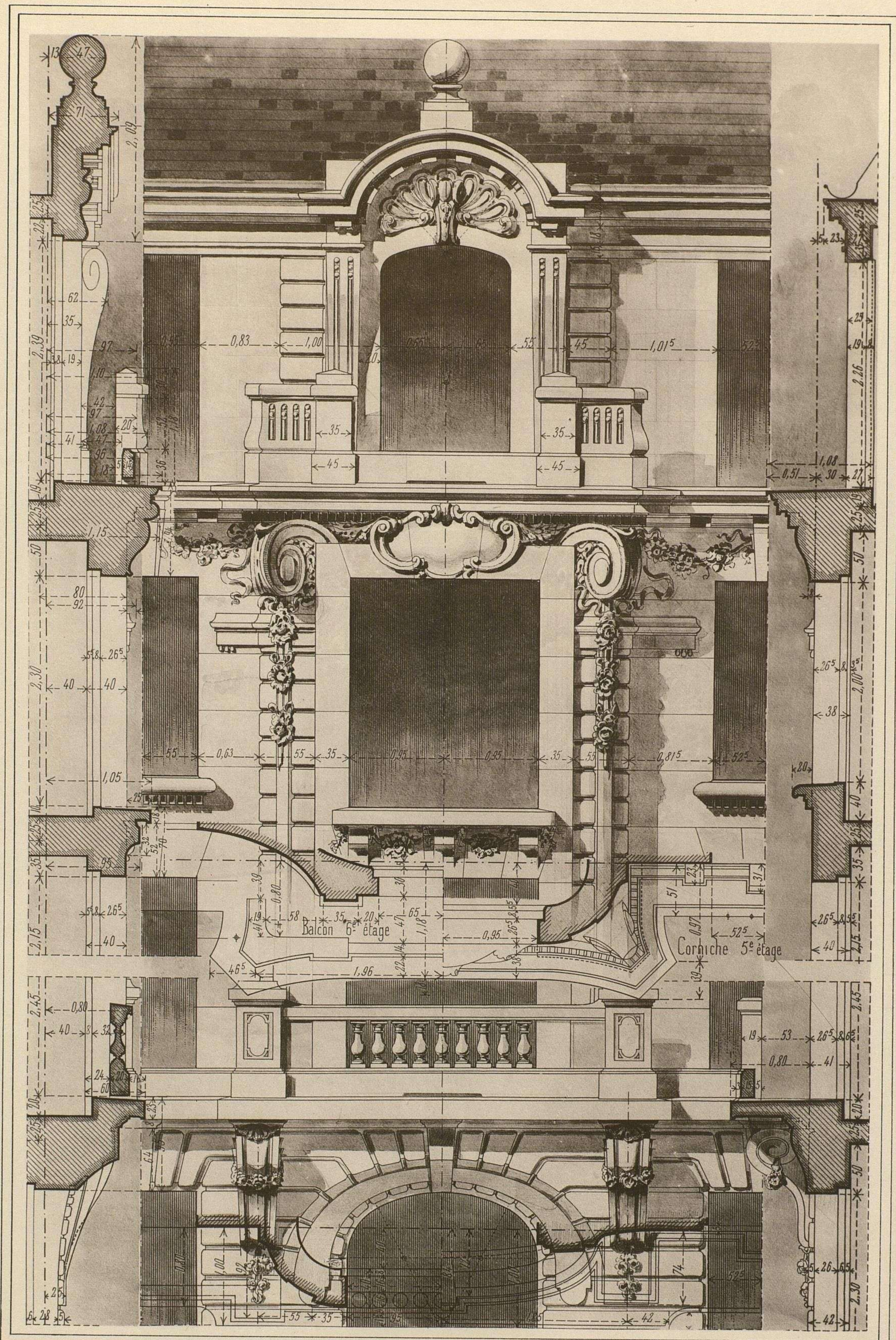

Georges Fanchon, Éditeur, 25, Rue de Grenelle, Paris.

E. Kivoaten, dir.

Lucarne d'attique et couronnement d'avant-corps, Avenue Daumesnil, à Paris.

M.M. Charlet et Perrin, Architectes.

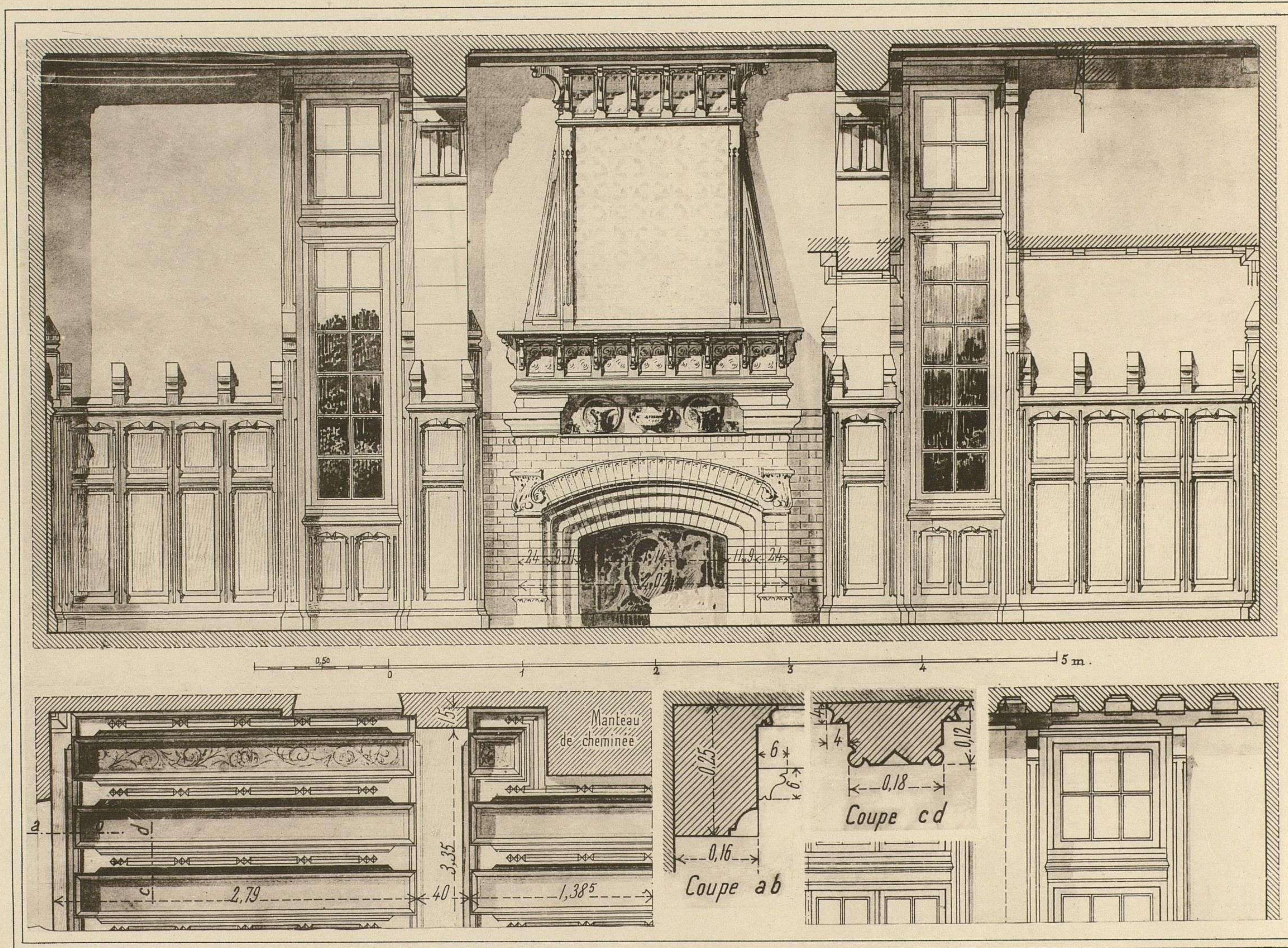

Georges Fanchon, Éditeur, 25, Rue de Grenelle, Paris.

E. Rivocalen, dir.

Décoration de Hall, à Hautes-Maisons (Seine-et-Oise.)

M. E. Vernholes, Architecte.

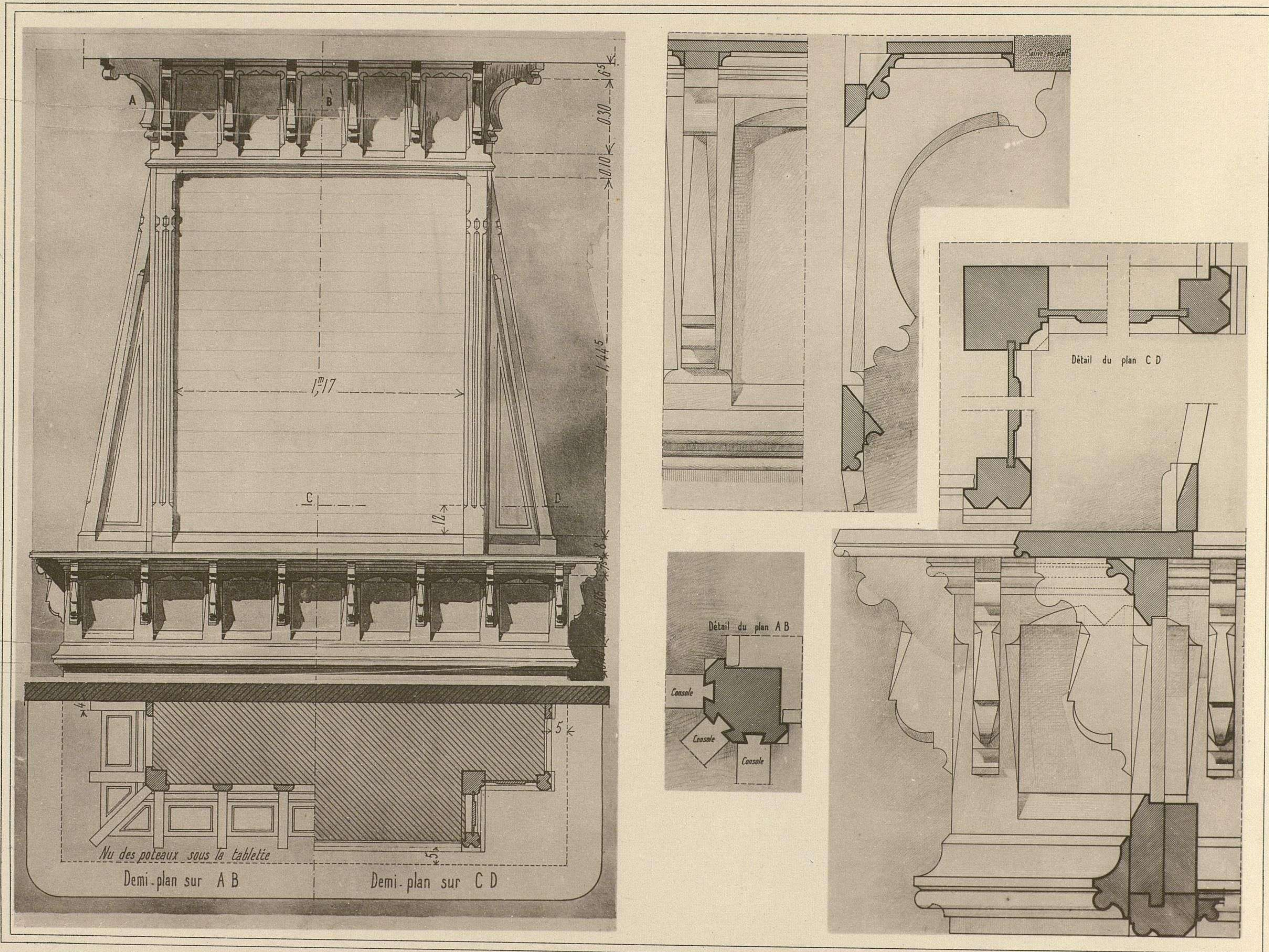

Georges Fanchon, Éditeur, 25, Rue de Grenelle, Paris.

E. Rivoalen, dir.

Détails de la Cheminée du Hall, à Hautes-Maisons (Seine-et-Oise.) (Voir Pl. 83.)

M. E. Vernholes, Architecte.

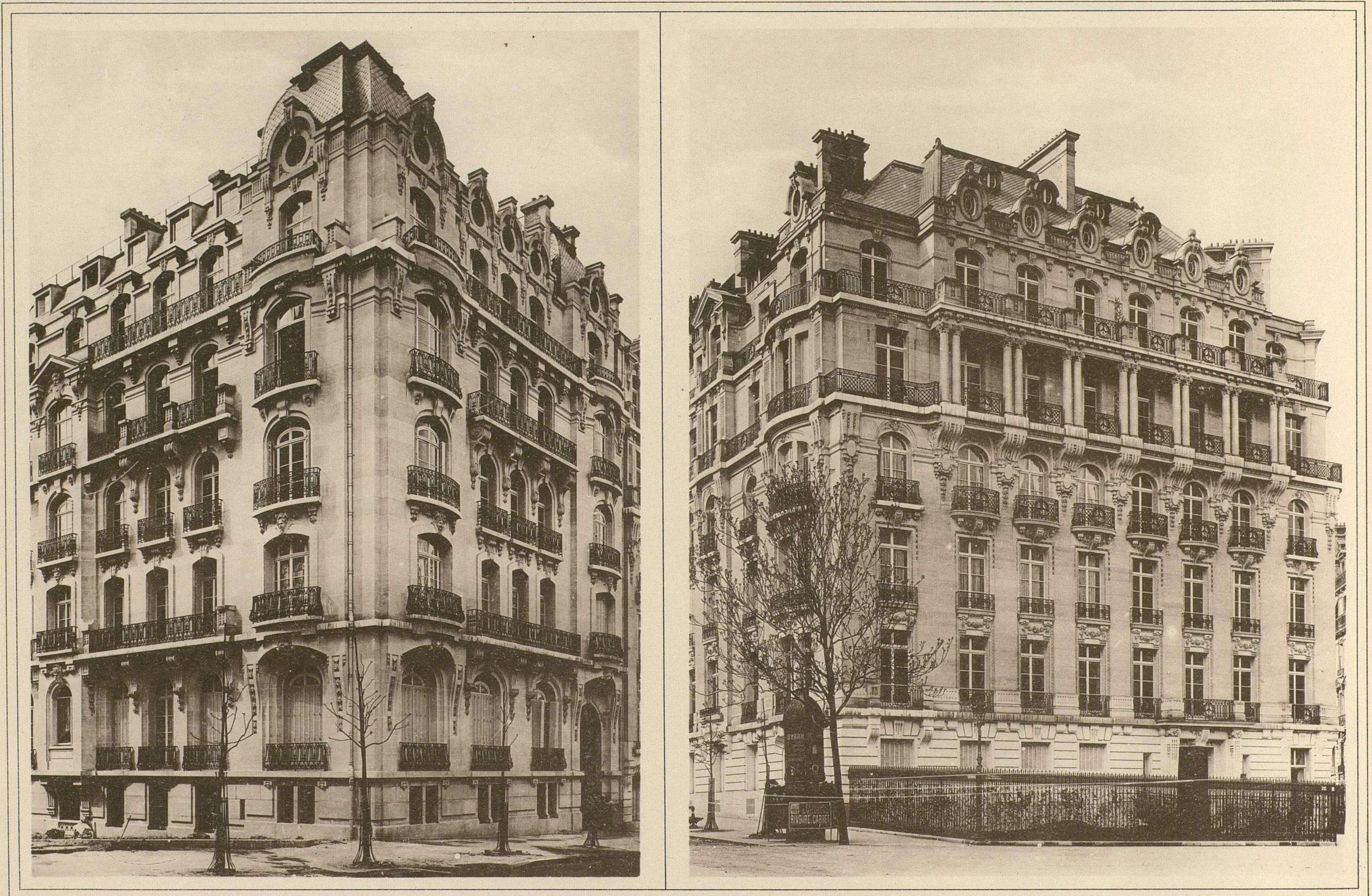

Georges Fanchon, Editeur, 25, Rue de Grenelle, Paris.

E. Rivoalen, dir.

Maisons, Avenue Malakoff et Avenue du Bois de Boulogne, à Paris. (Voir Pl. 86 à 90.)

M. A. Arvidson, Architecte.

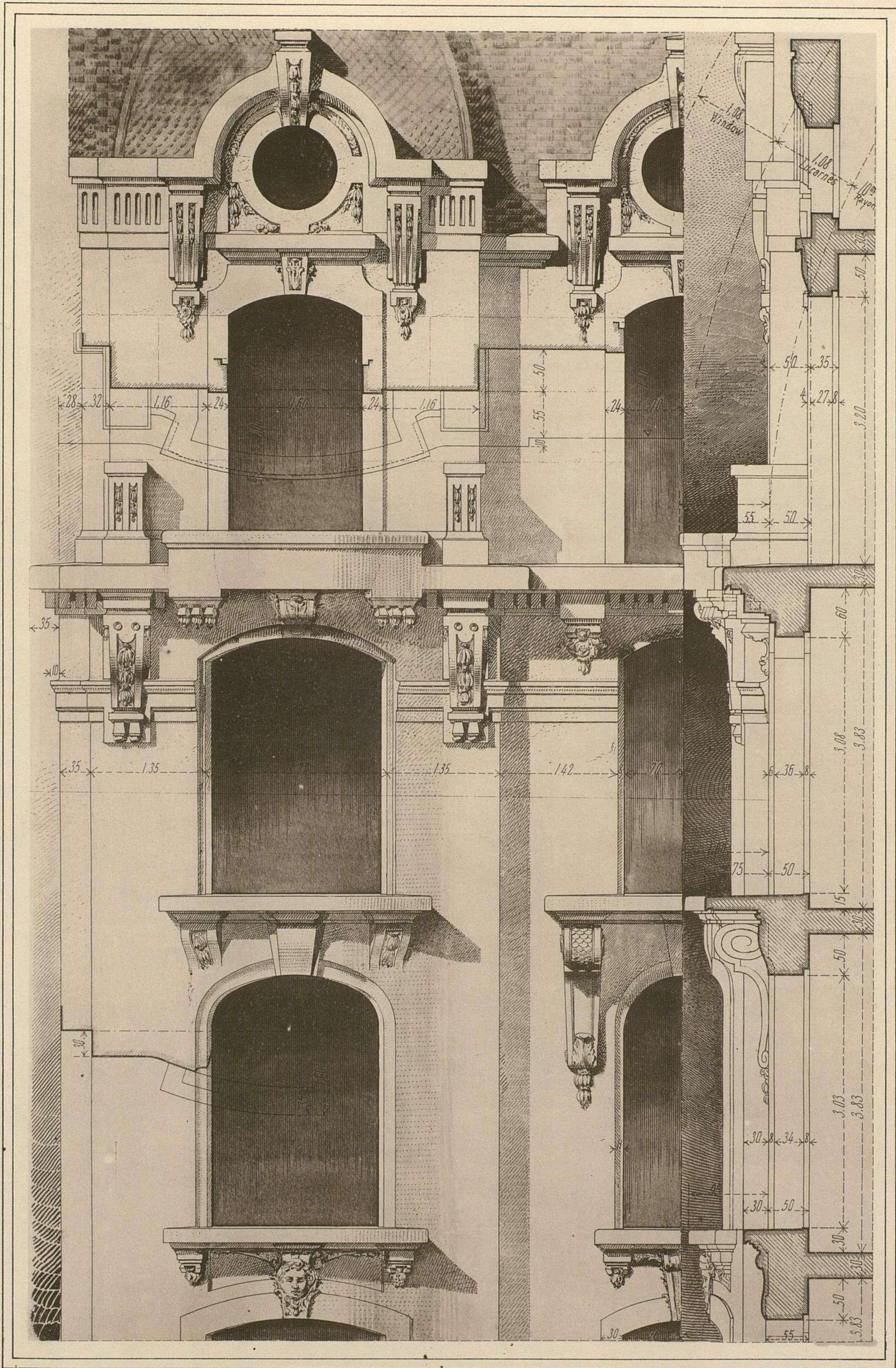

Georges Funck, Éditeur, 25, Rue de Grenelle, Paris.

E. Rivoalen, dir.

Détail de façade, Avenue Malakoff, à Paris. (Voir Pl. 85.)

M. A. Arvidson, Architecte.

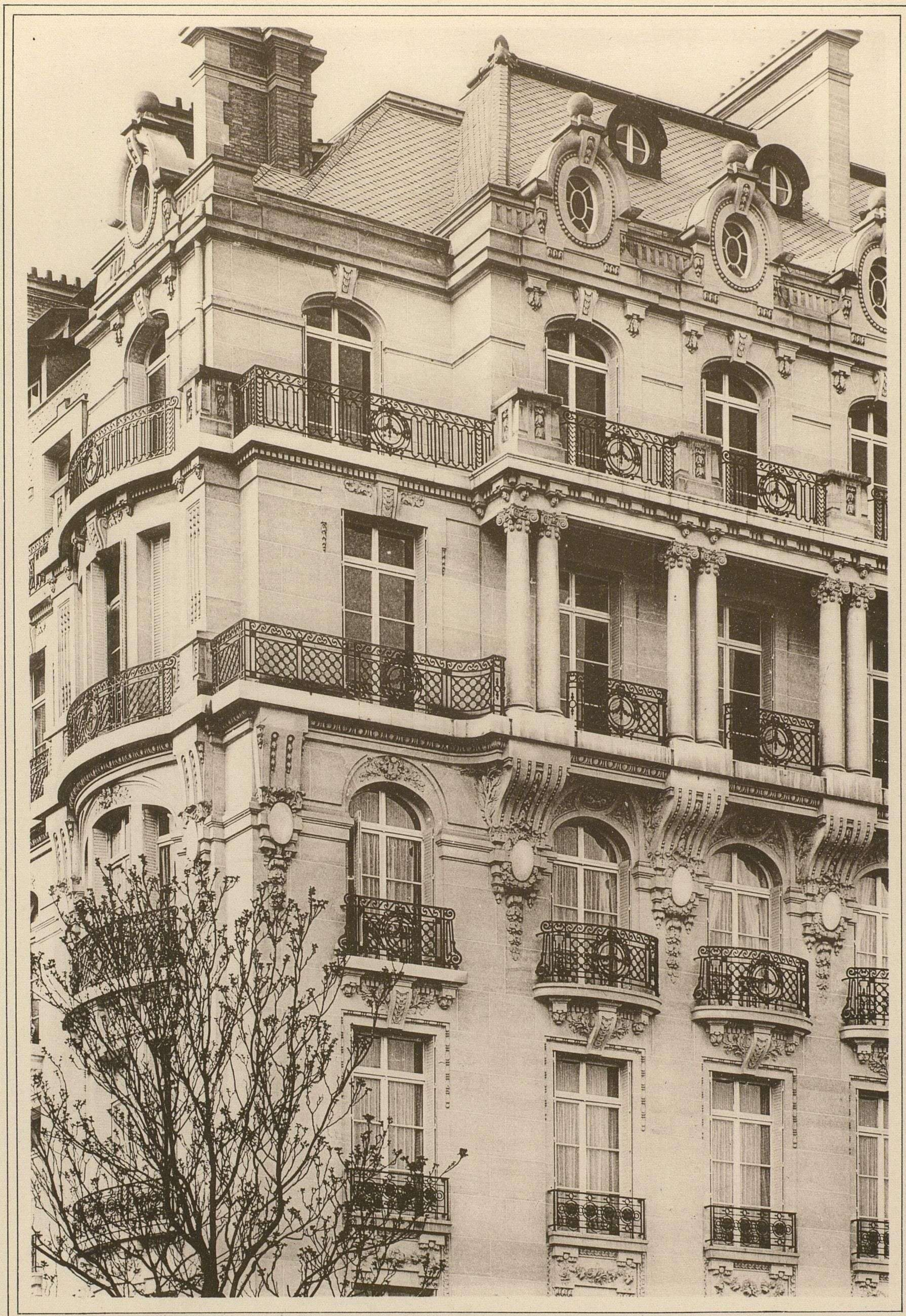

Georges Fanchon, Éditeur, 25, Rue de Grenelle, Paris.

E. Rivolen, dir.

Détail de façade, Avenue du Bois de Boulogne, à Paris. (Voir Pl. 85.)

M. A. Arvidson, Architecte.

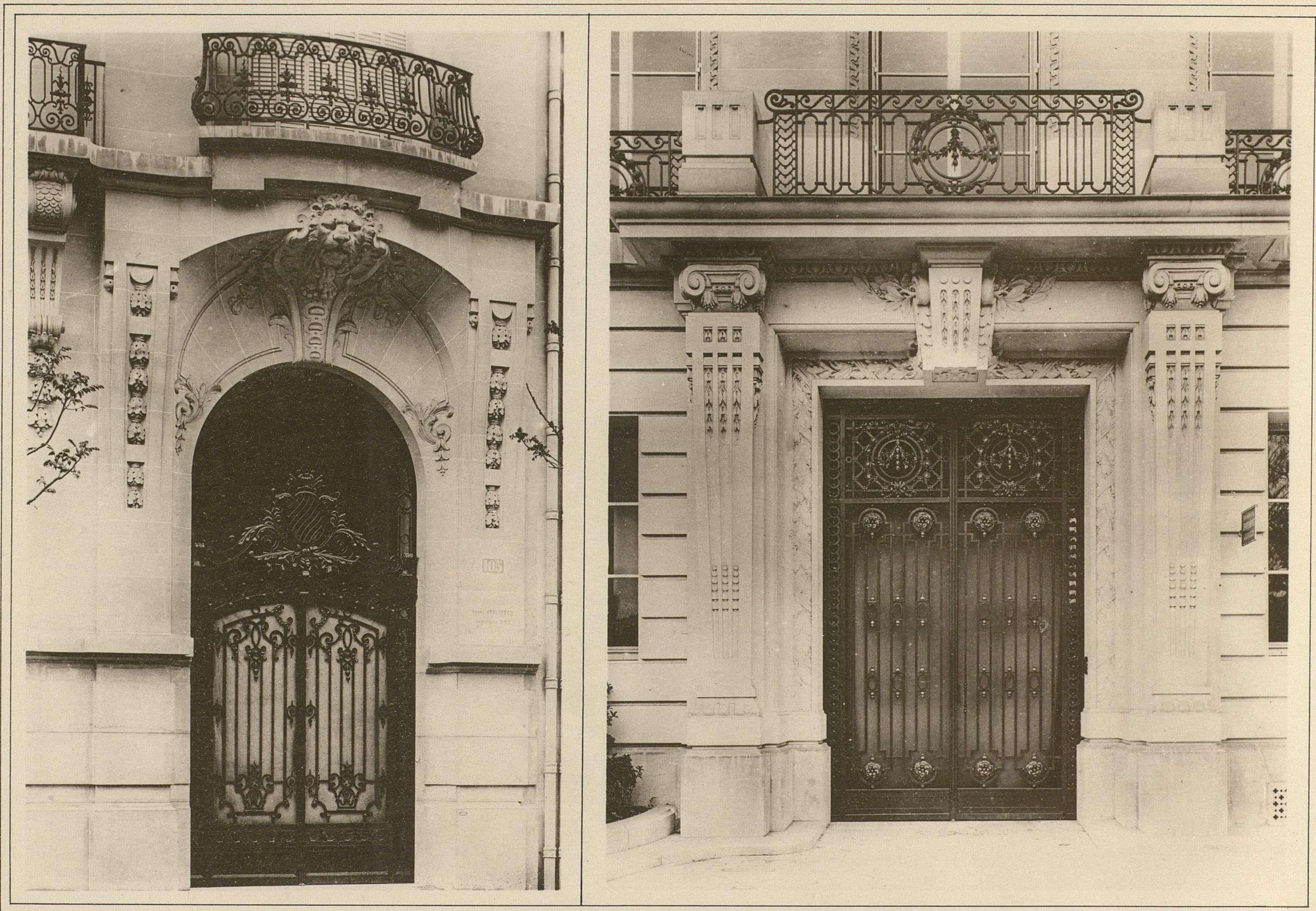

Georges Fanchon, Editeur, 25, Rue de Grenelle, Paris.

E. Rivoalen, dir.

Portes d'entrée, Avenue Malakoff et Avenue du Bois de Boulogne, à Paris.

M. A. Arvidson, Architecte.

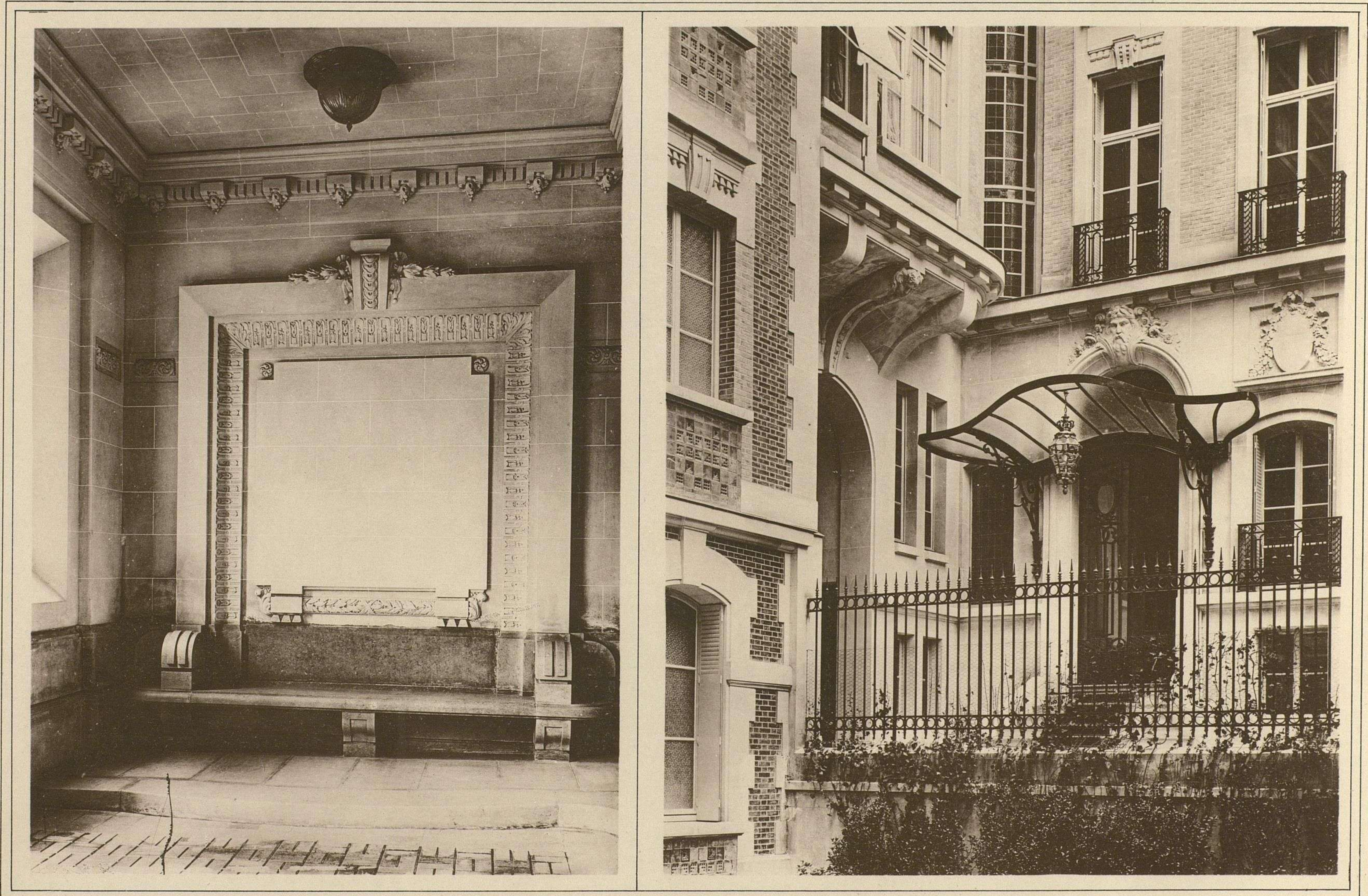

Georges Fanchon, Éditeur, 25, Rue de Grenelle, Paris.

E. Rivoalen, dir.

Passage de porte cochère, Avenue du Bois de Boulogne, et Cour, Avenue Malakoff, à Paris.
M. A. Arvidson, Architecte.



Georges Fanchon, Editeur, 25, Rue de Grenelle, Paris.

E. Rivolen, dir.

Salle à Manger et Salon, Avenue du Bois de Boulogne, à Paris.

M. A. Alfredson, Architecte.



Georges Fanchon, Editeur, 25, Rue de Grenelle, Paris.

Pavillon "La Croix Saint-Jacques", près Melun
Entrée principale
M. Georges Lisch, Architecte.

E. Rivoalen, dir.

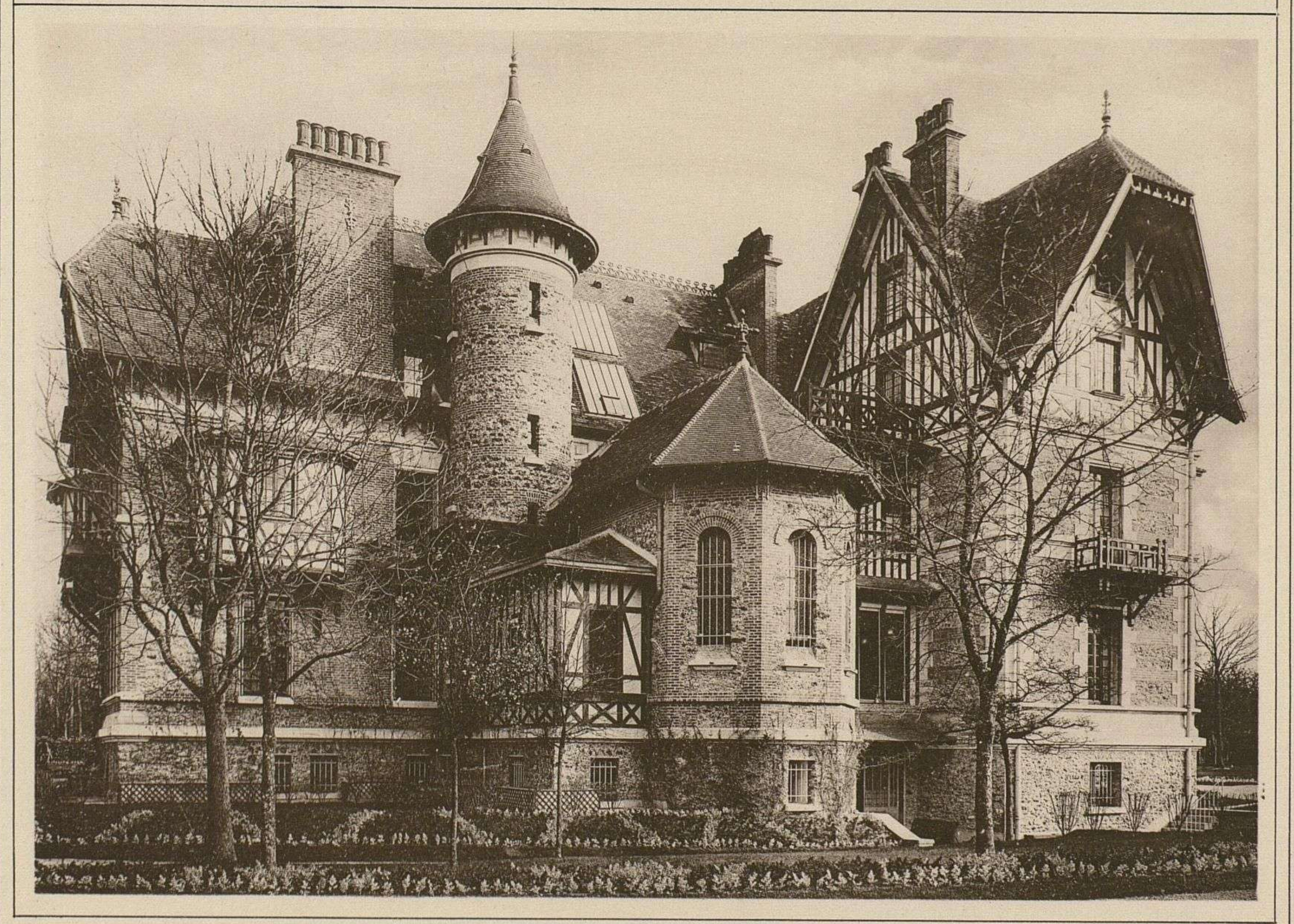
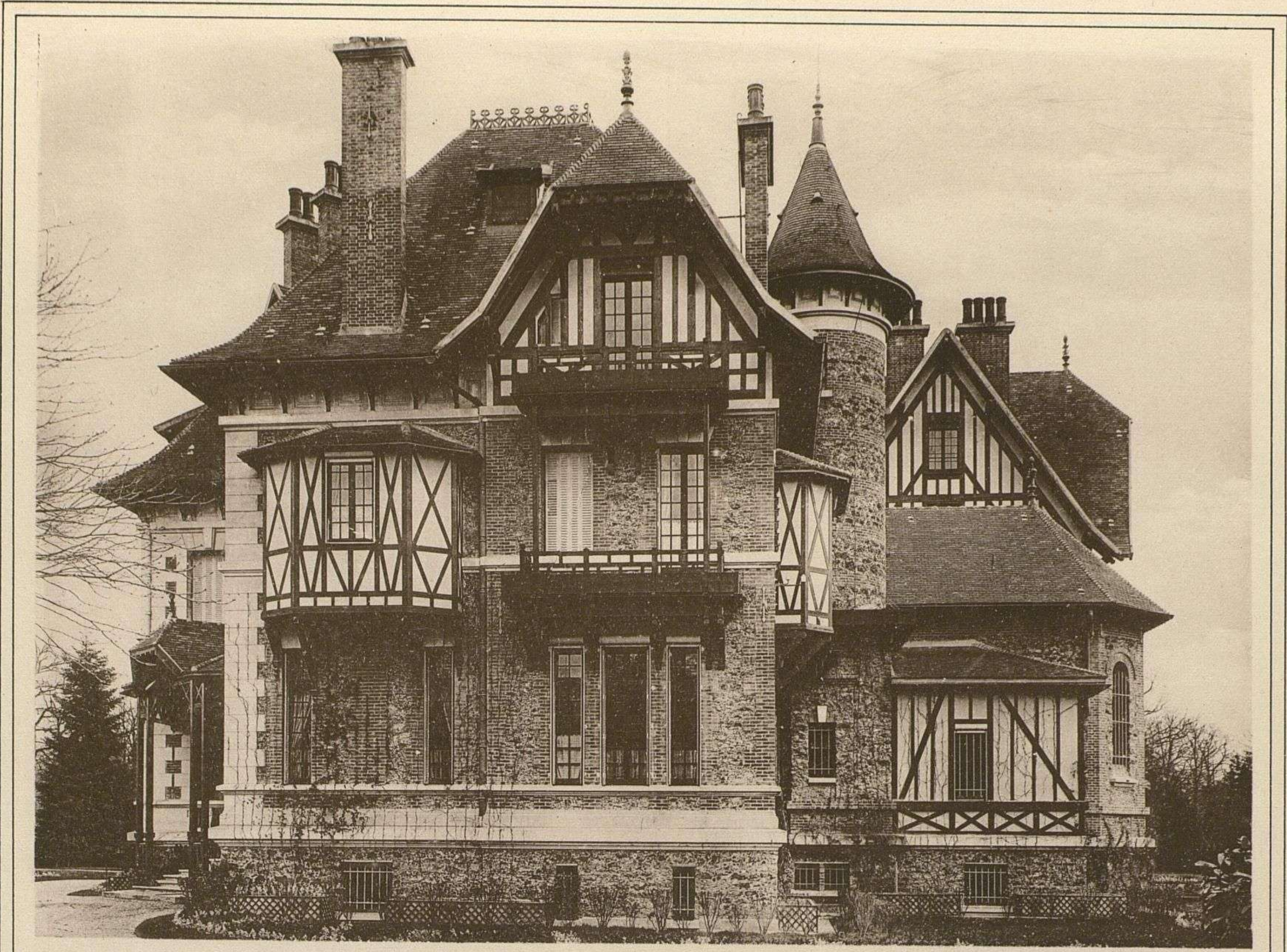

Georges Fanchon, Editeur, 25, Rue de Grenelle, Paris.

E. Rivoalen, dir.

Pavillon "La Croix Saint-Jacques", près de Melun.

Façades latérale et postérieure.

M. Georges Lisch, Architecte.



Georges Fanchon, Éditeur, 25, Rue de Grenelle, Paris.

E. Rivolen, dir.

Lavillon "La Croix Saint-Jacques", près Melun. - Chapelle

M. Georges Lisch, Architecte.

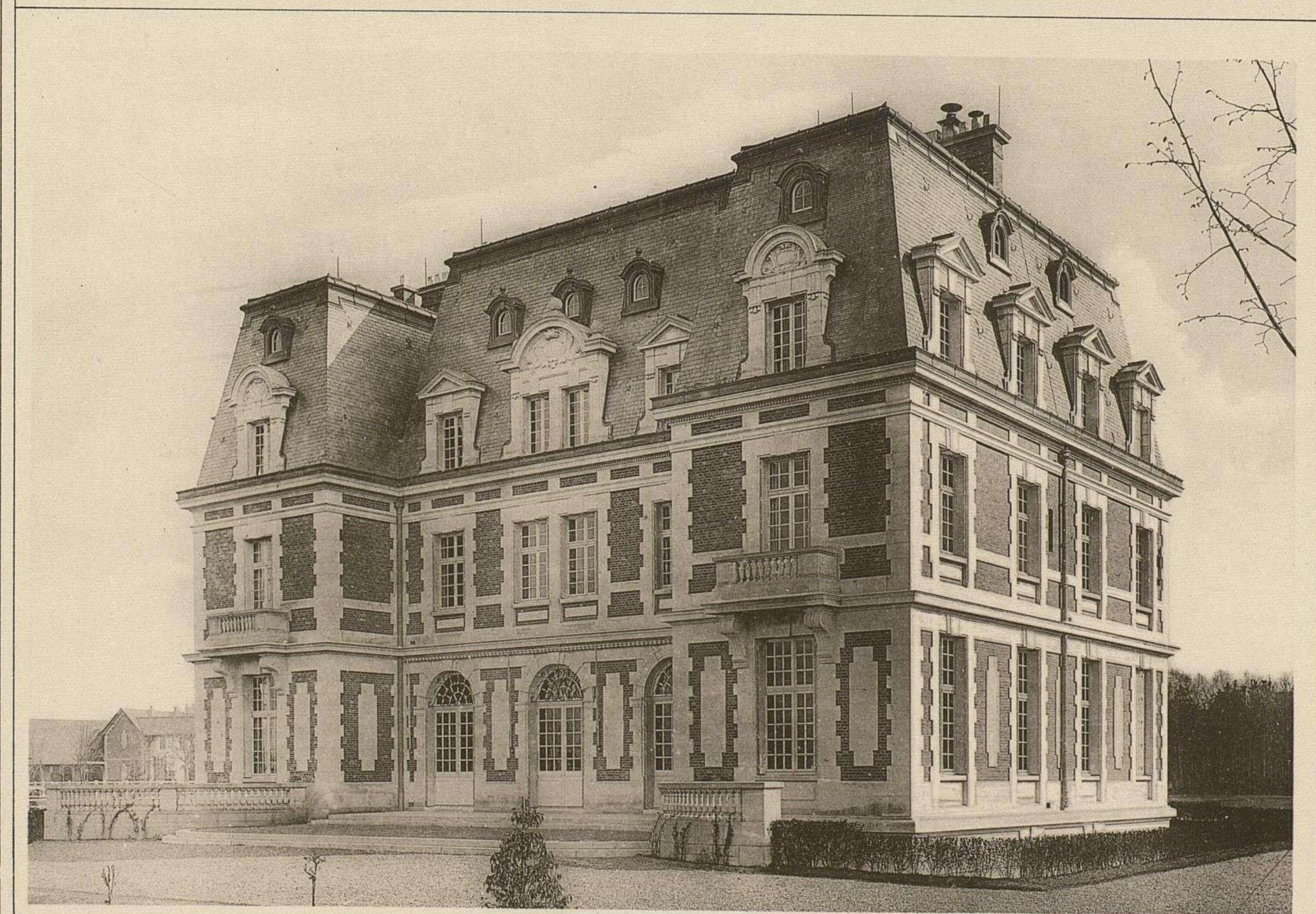

Georges Fanchon, Éditeur, 25, Rue de Grenelle, Paris.

E. Rivolen, dir.

Pavillon "La Tilloye" à Compiègne - Façades

M. Georges Lisch, Architecte.



Georges Fanchon, Editeur, 25, Rue de Grenelle, Paris.

E. Rivoalen, dir.

Lavillon "La Tilloye" à Compiègne - Vestibule
M. Georges Lisch, Architecte.

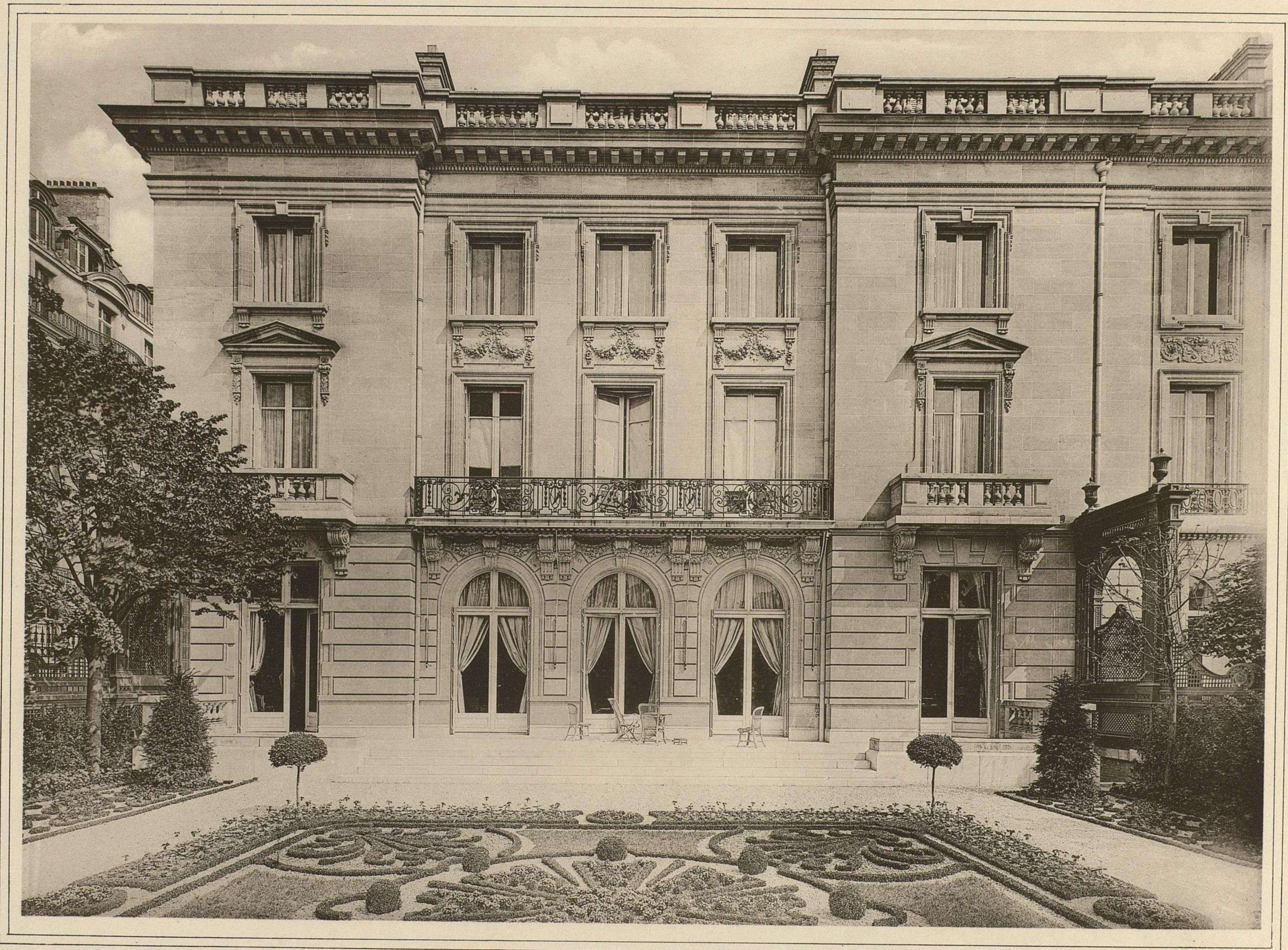

Georges Fanchon, Éditeur, 25, Rue de Grenelle, Paris.

E. Nivoalen, dir.

Hôtel, Quai d'Orsay, à Paris. - Façade principale

M. Georges Lisch, Architecte.



Georges Fanchon, Éditeur, 25, Rue de Grenelle, Paris.

E. Rivoalen, dir.

Hôtel, Quai d'Orsay, à Paris. - Portes d'entrée

M. Georges Lisch, Architecte.

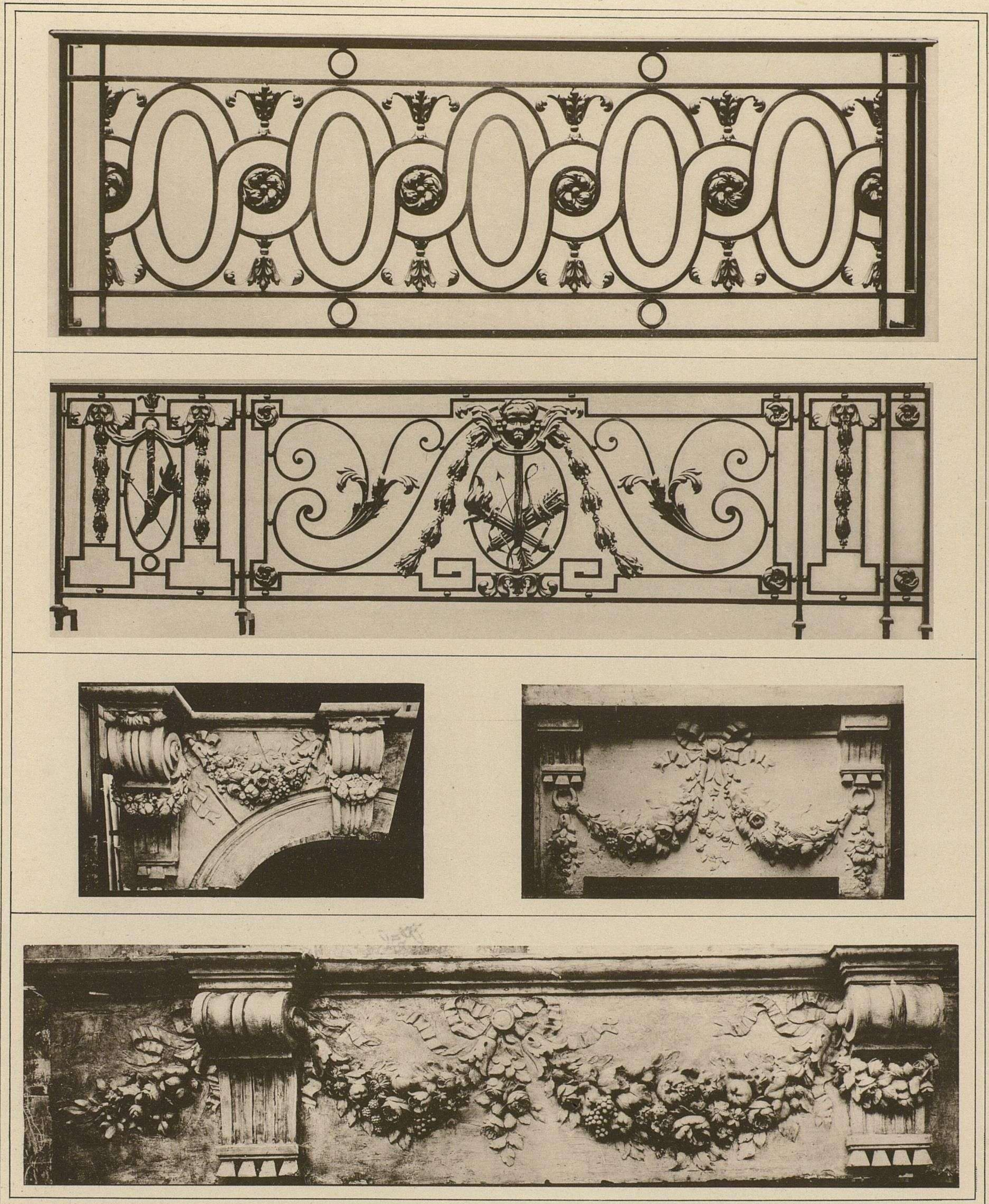

Georges Fanchon, Editeur, 25, Rue de Grenelle, Paris.

E. Rivoalen, dir.

Hôtel, Quai d'Orsay, à Paris. - Détails de Façade

M. Georges Lisch, Architecte.

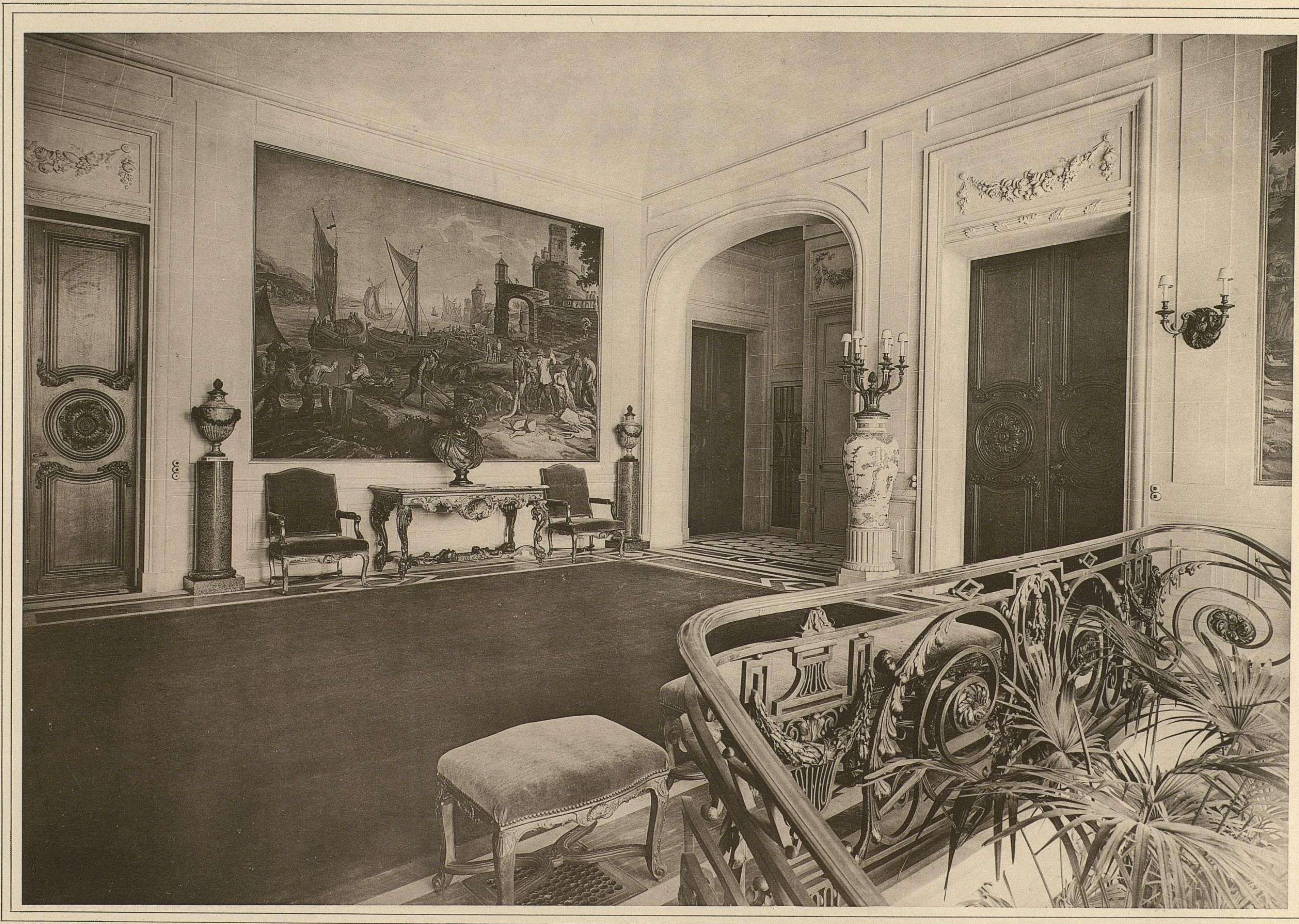

Georges Fanchon, Editeur, 25, Rue de Grenelle, Paris.

E. Rivoalen, dir.

Hôtel, Quai d'Orsay, à Paris. - Vestibule.

M. Georges Lisch, Architecte.



Georges Fanchon, Éditeur, 25, Rue de Grenelle, Paris.

E. Rivoalen, dir.

Hôtel, Quai d'Orsay, à Paris. - Salon blanc et or

M. Georges Lisch, Architecte.

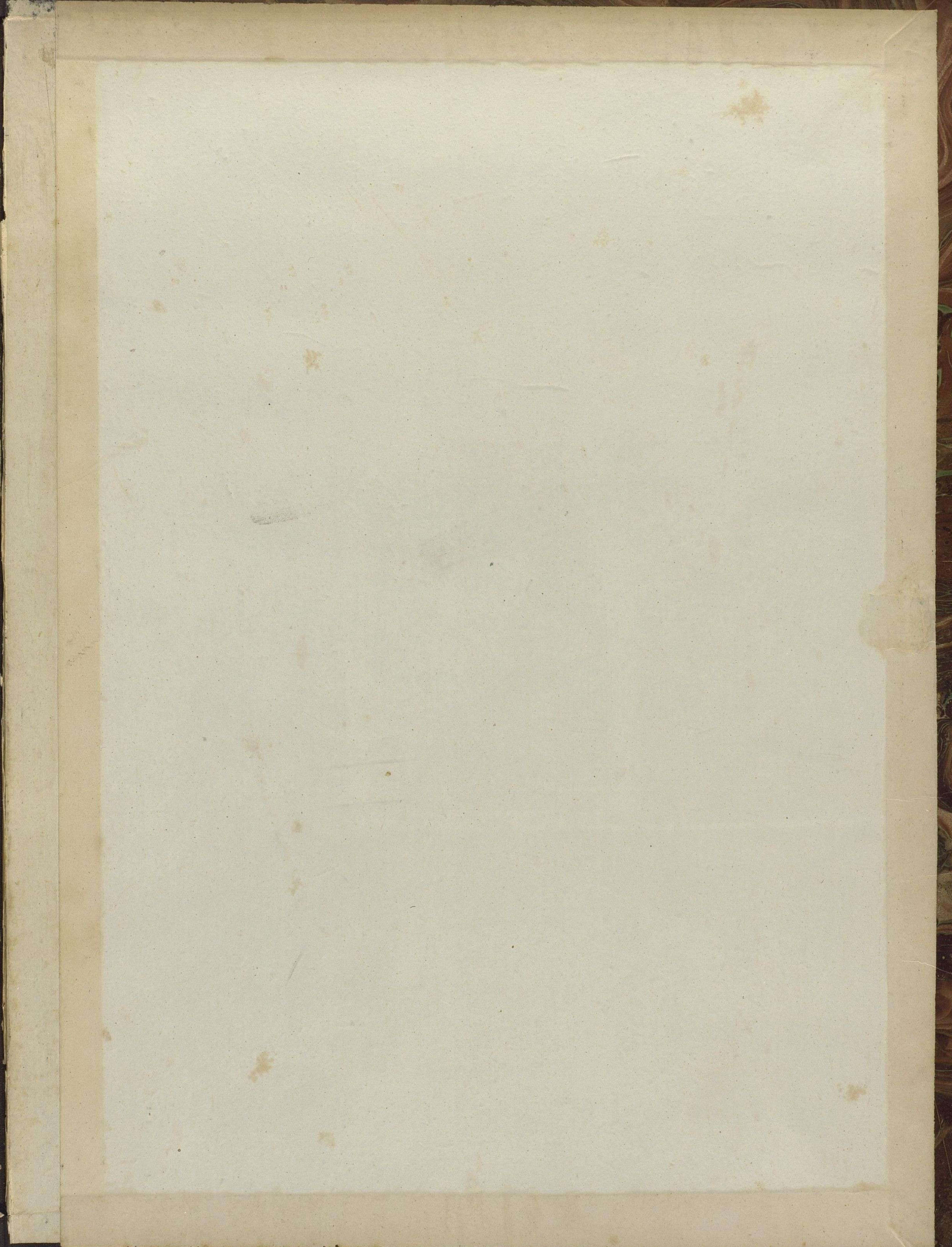

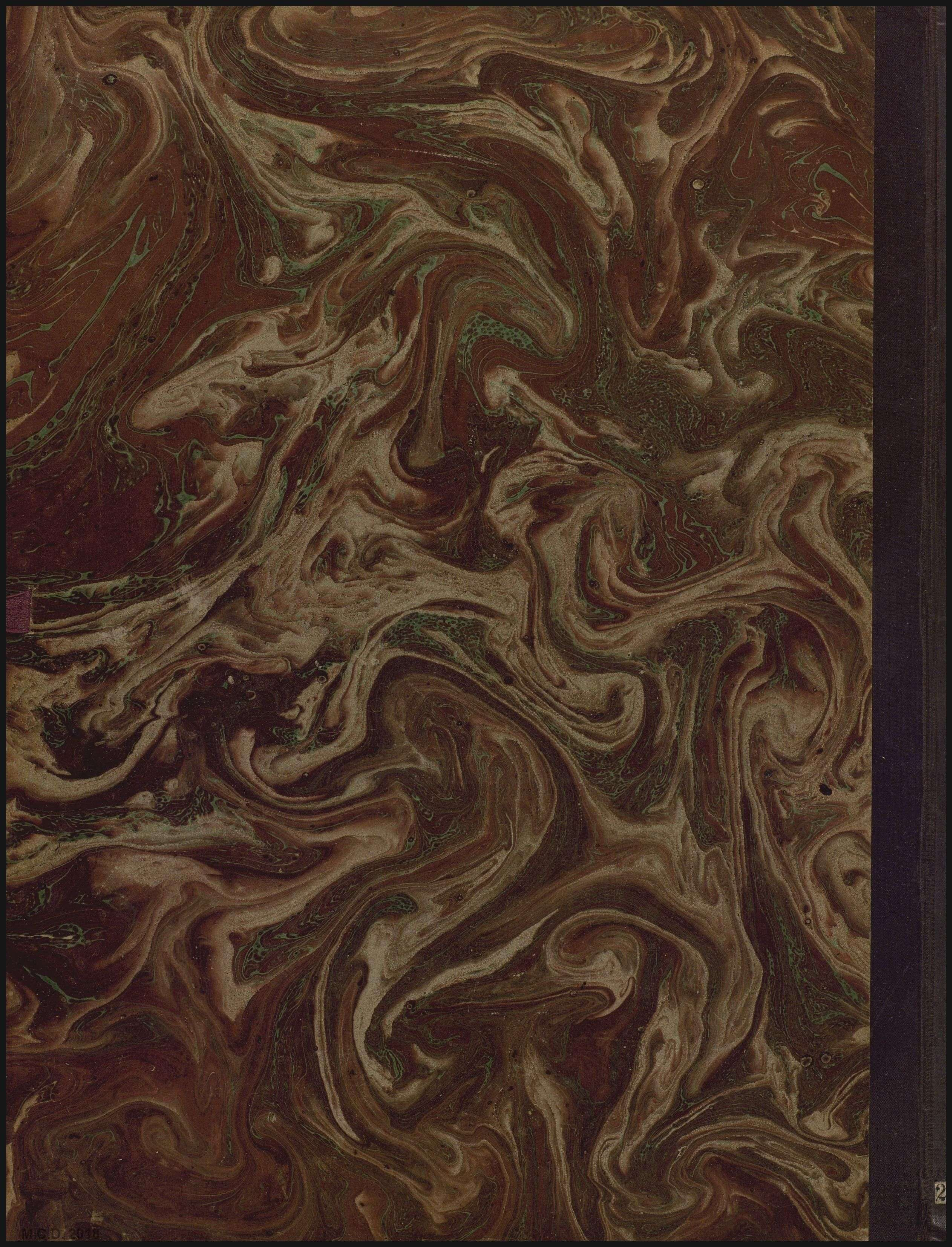

21

x-rite

colorchecker CLASSIC

100mm

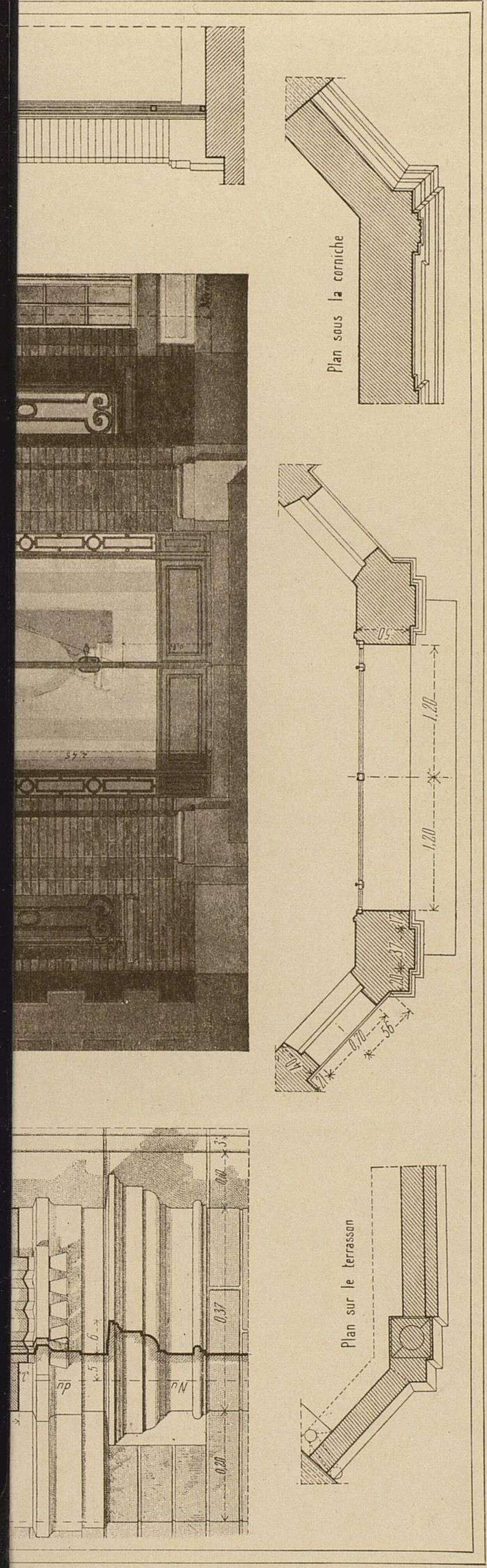

Georges Tranchon, Éditeur, 25, Rue de Grenelle, Paris.

*Pavillon Sévigné, à Vichy. Porte d'entrée restaurée.
M. J. Grette, Architecte.*

E. Rivalen, dir.