

京學國案

後篇上

FUNDACION
JUAN JOSE
N.º Invt. J. J. 86

MADRID
MADRID - ESCUELA
JUAN JOSE
MADRID - TALLER
VALENTINA-26
MADRID - ST. JOSE
MADRID - ST. JOSE
TEL. 33-13-44

N.º 88 107

清

天

耕

五

所

補齋學人



代 3 层



上 全

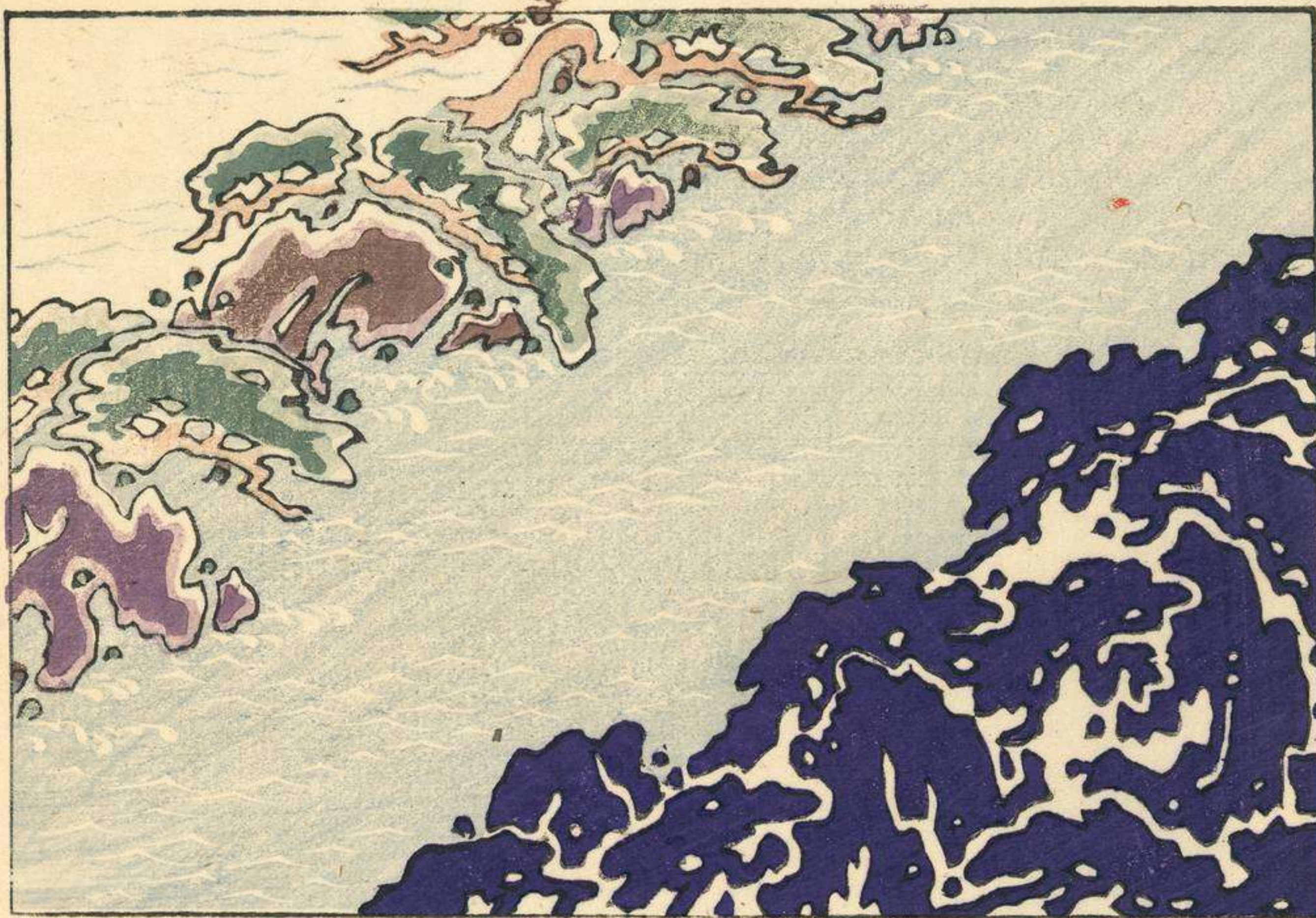

石水入さ

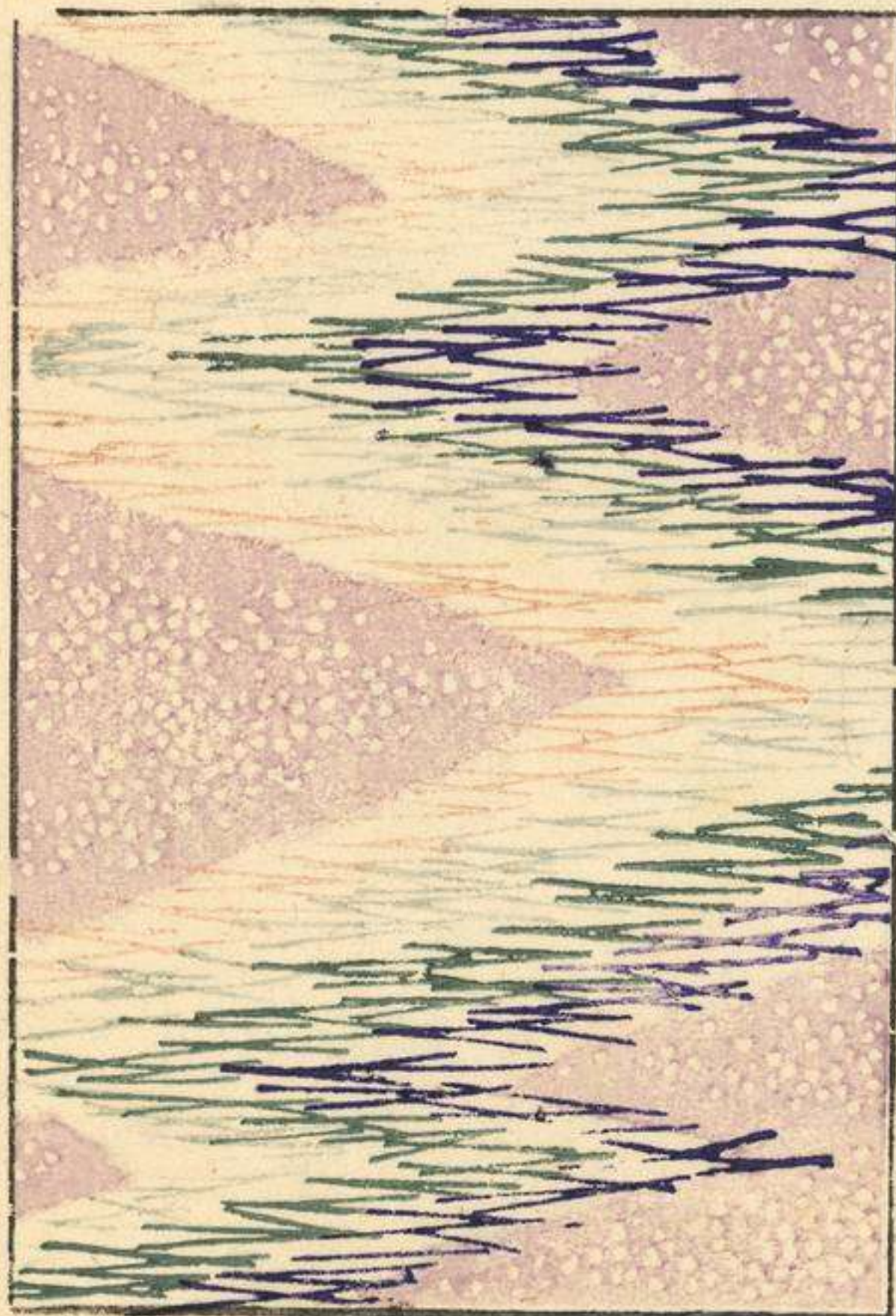

叢松映水

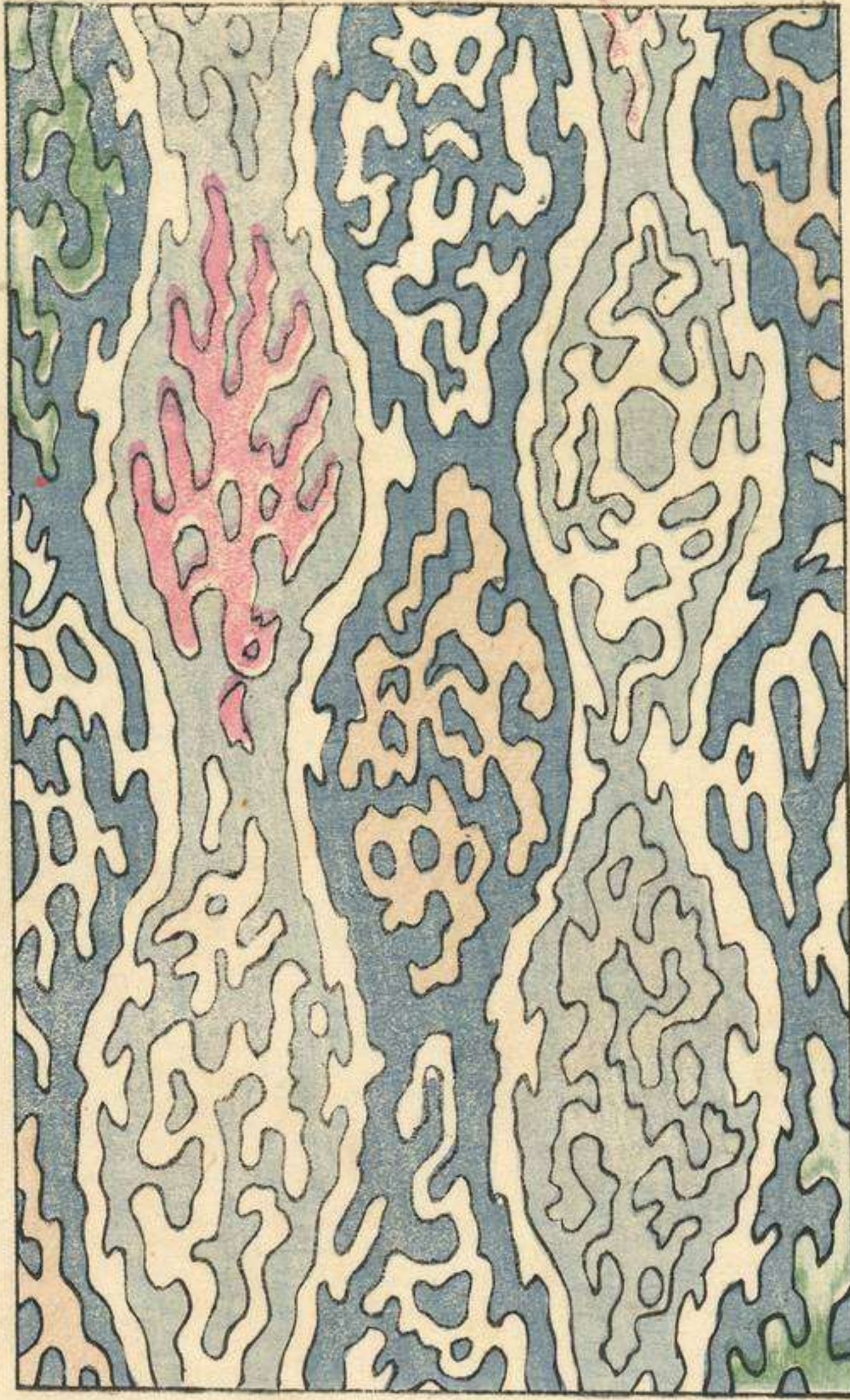

四神立涌

涌立列艦

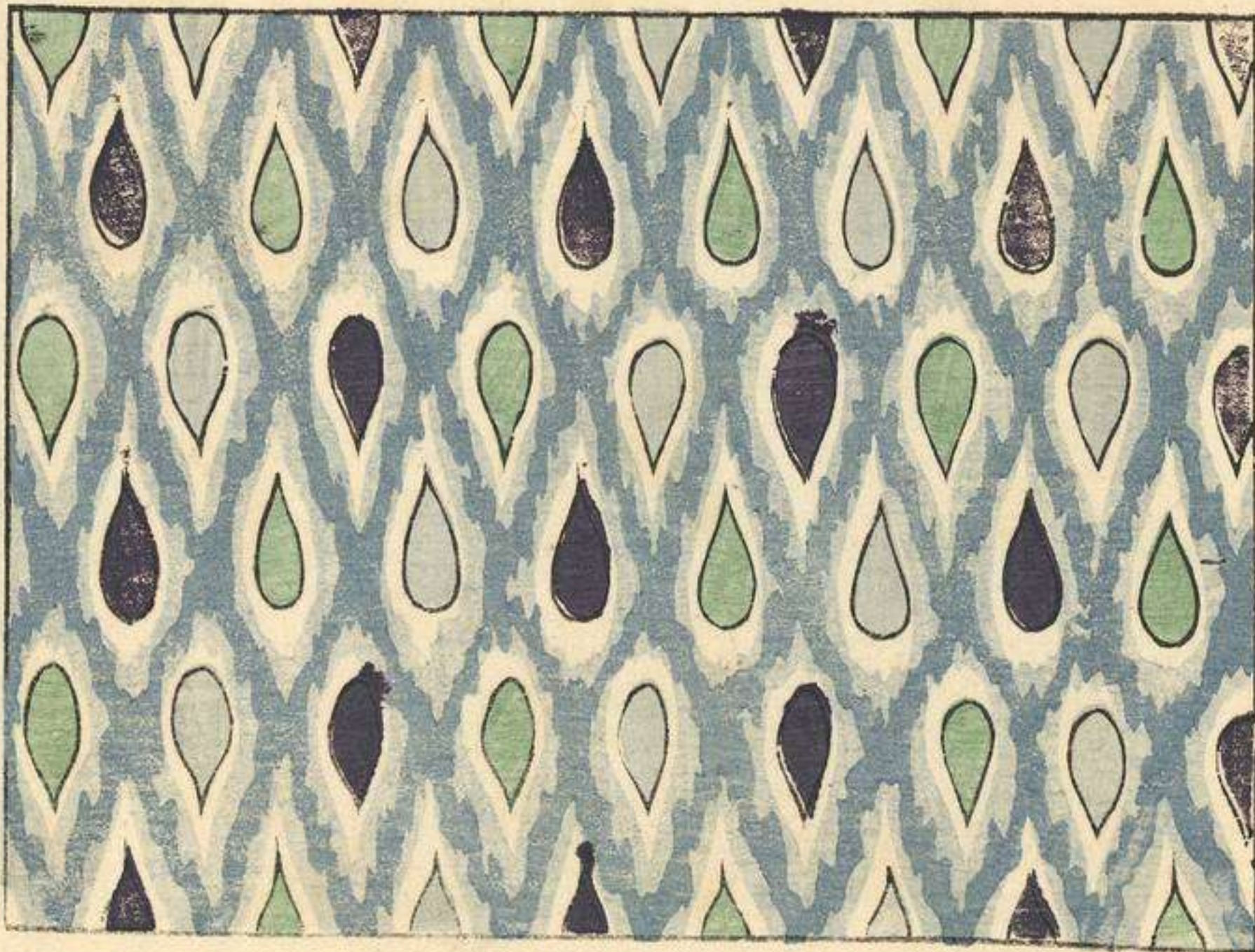

平安神宮
四神旗之宮

東 青龍

西 白虎

南 朱雀

北 玄武

解

。石よりハ
大極殿上ノ

敷瓦ニ象ル

白ノ小菱ハ

旗ノ北文

。蘇紡色

紋纈形ハ

旗ノ折ノ

縁ノ文ナリ



全大極殿上三
奉掲燈籠ノ文
星燈
十二宮ノ寫
此文ノ經紹錦ハ
四神旂ノ額編ノ
文ナリ

秤量宮

摩竭宮

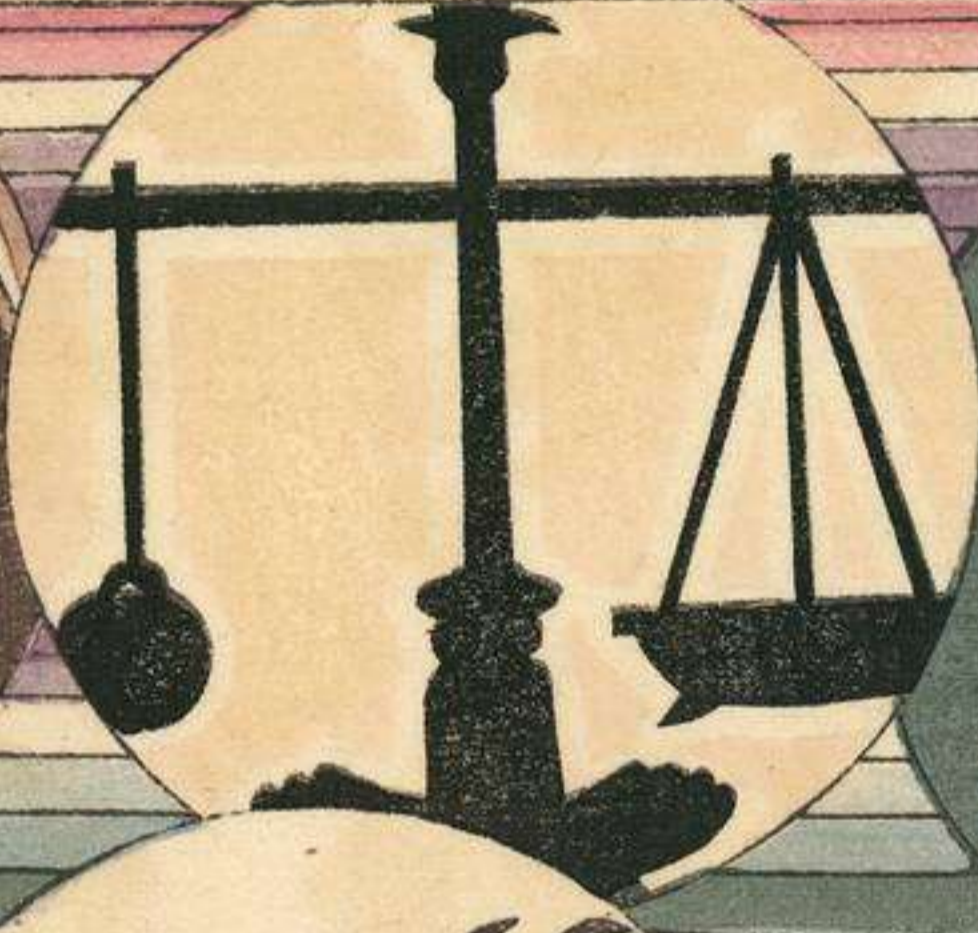

双女宮

牛密宮



蝎虫宮

男女宮

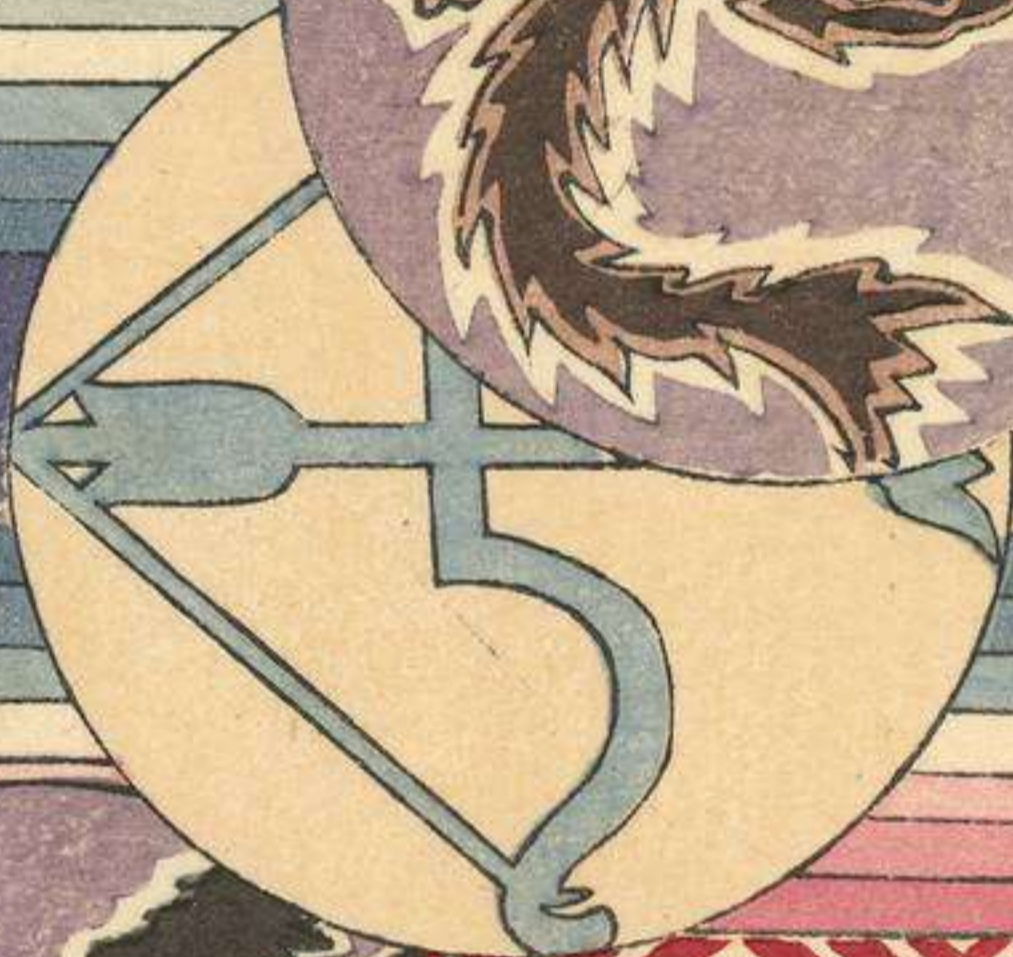

弓宮

獅子宮



宝瓶宮

螃蟹宮



双鱼宮

白羊宮

小町

解小日

園大北白菊ありて常々 禁苑あり

先格天皇殊に御愛せられたる名を小町と賜ふ

千鈔極海東墨谷ありては此殿 平安神宮へ

敵せしむるに御守すの御事あり 但格庭の庭に因て
 名をせしむるもの



竹

立

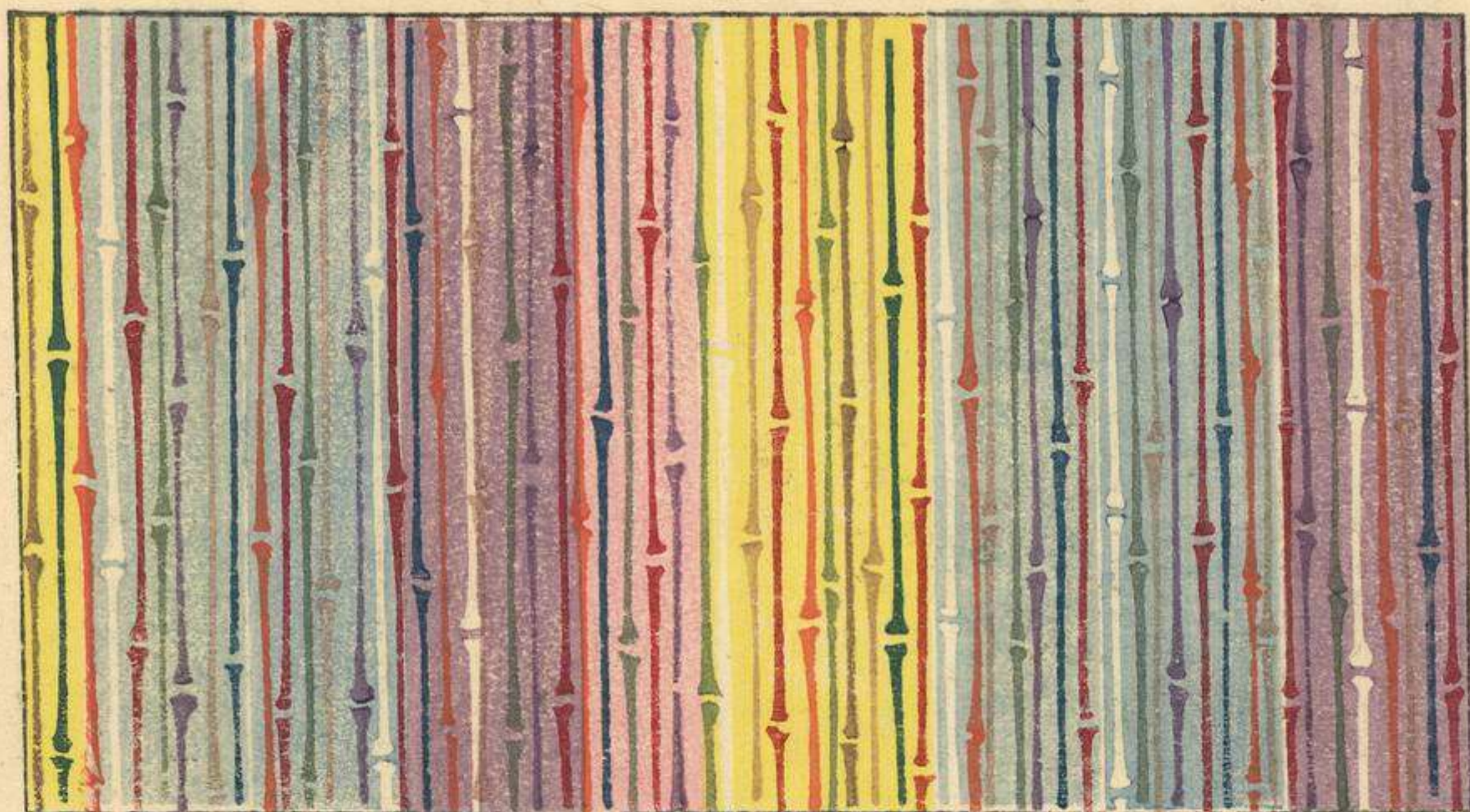

相

菊



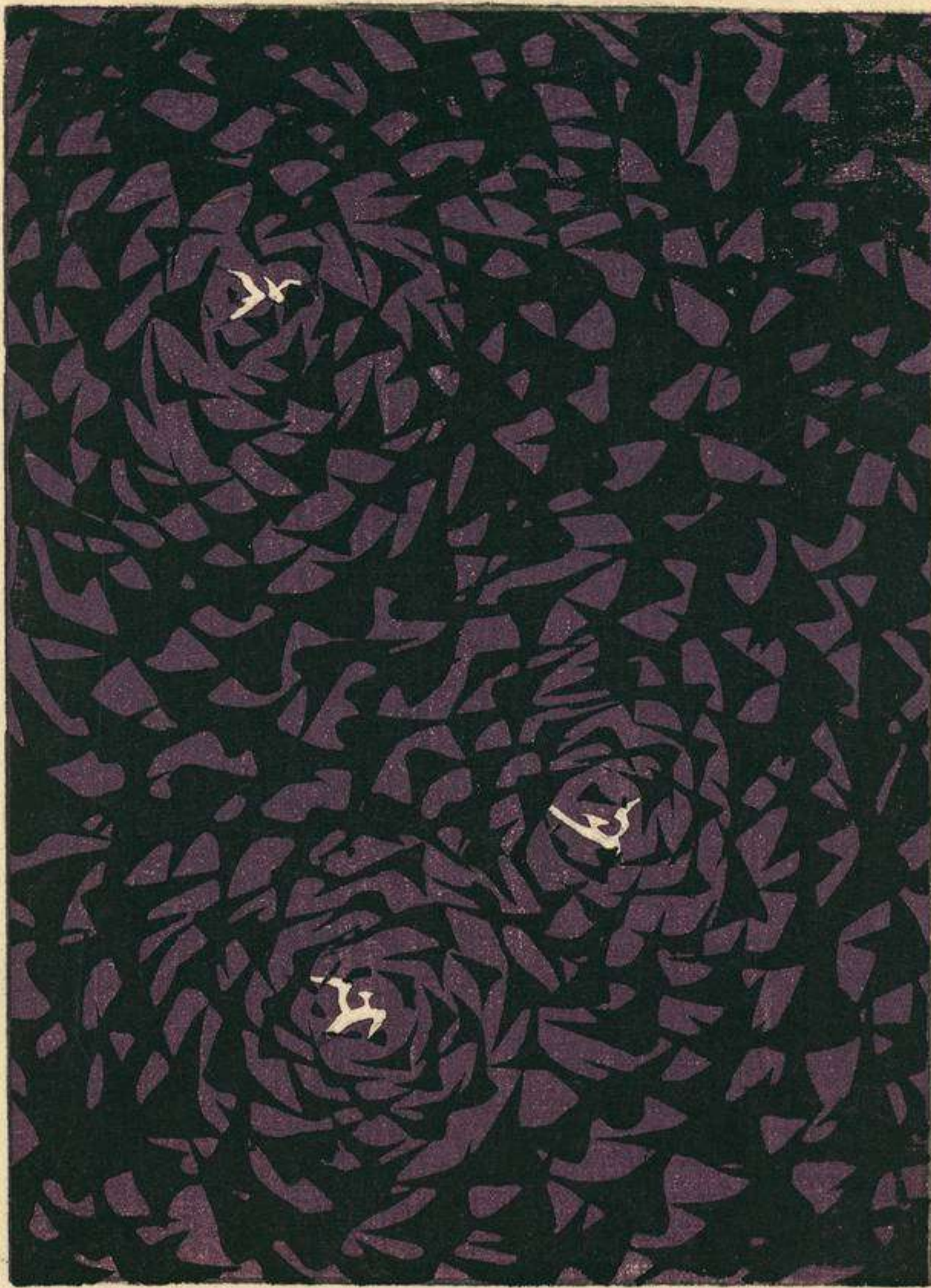

紫
色
地

鳥
籠
子

桑
子
志



文 變 菊



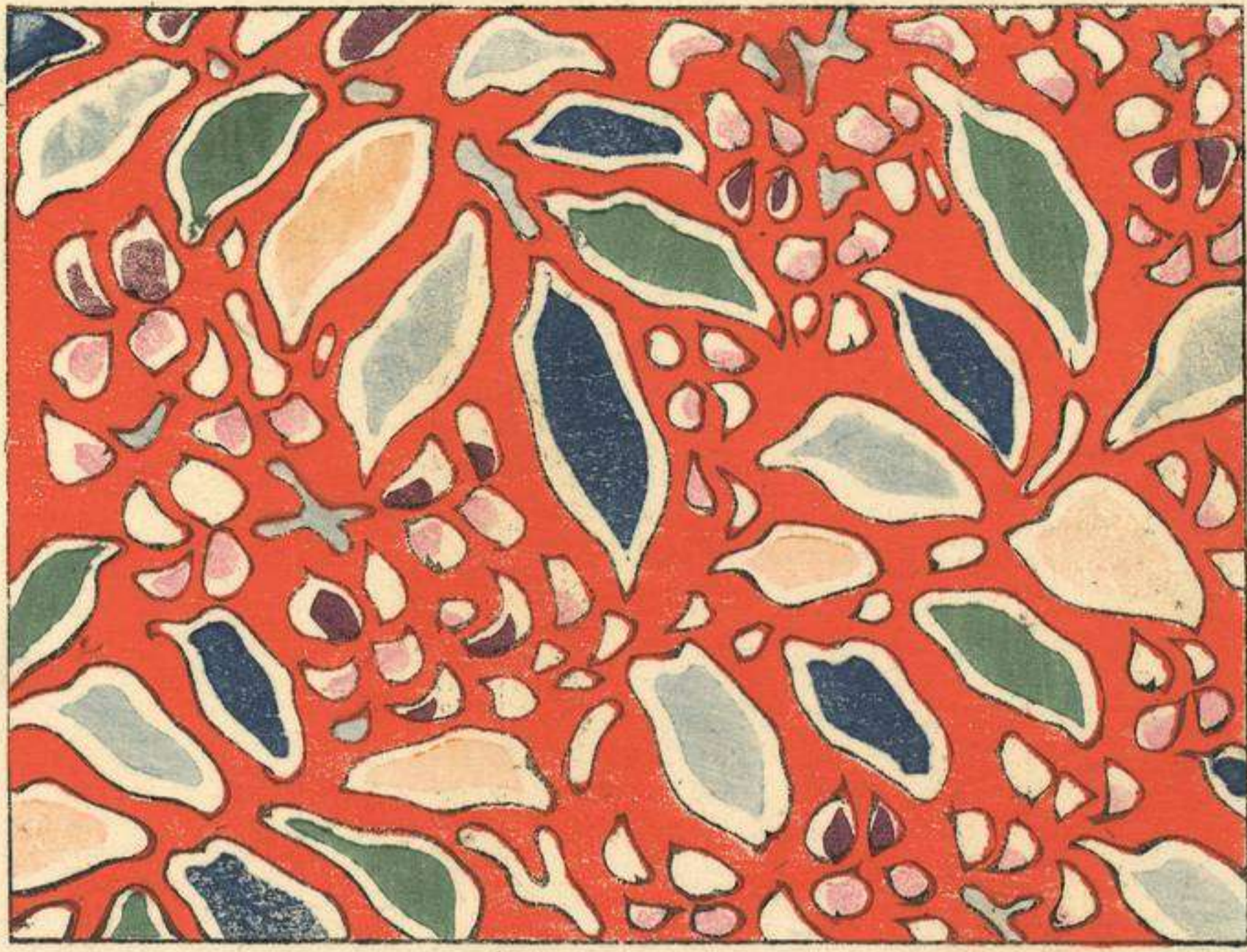

5
50

皺襞之光線之此田

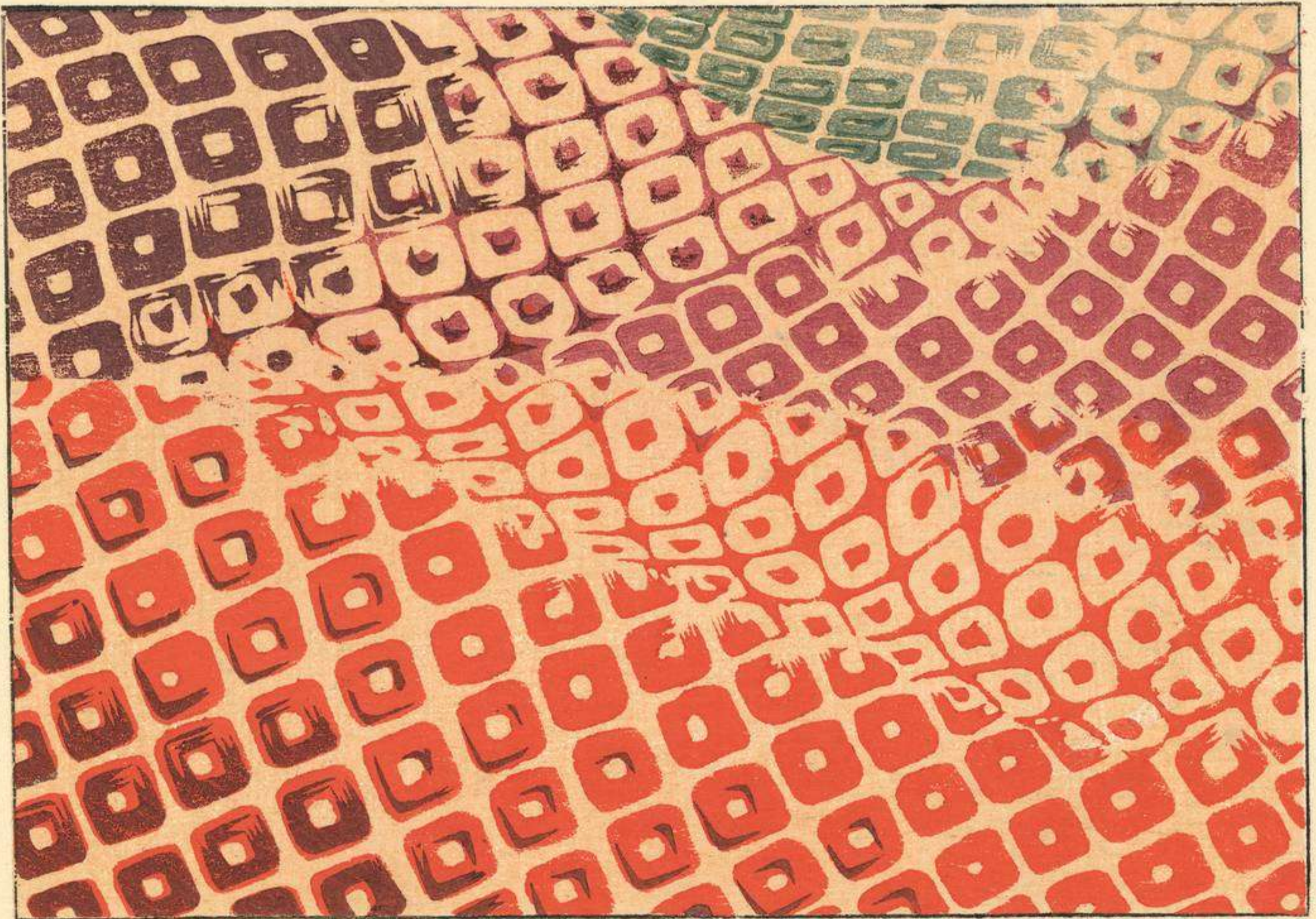

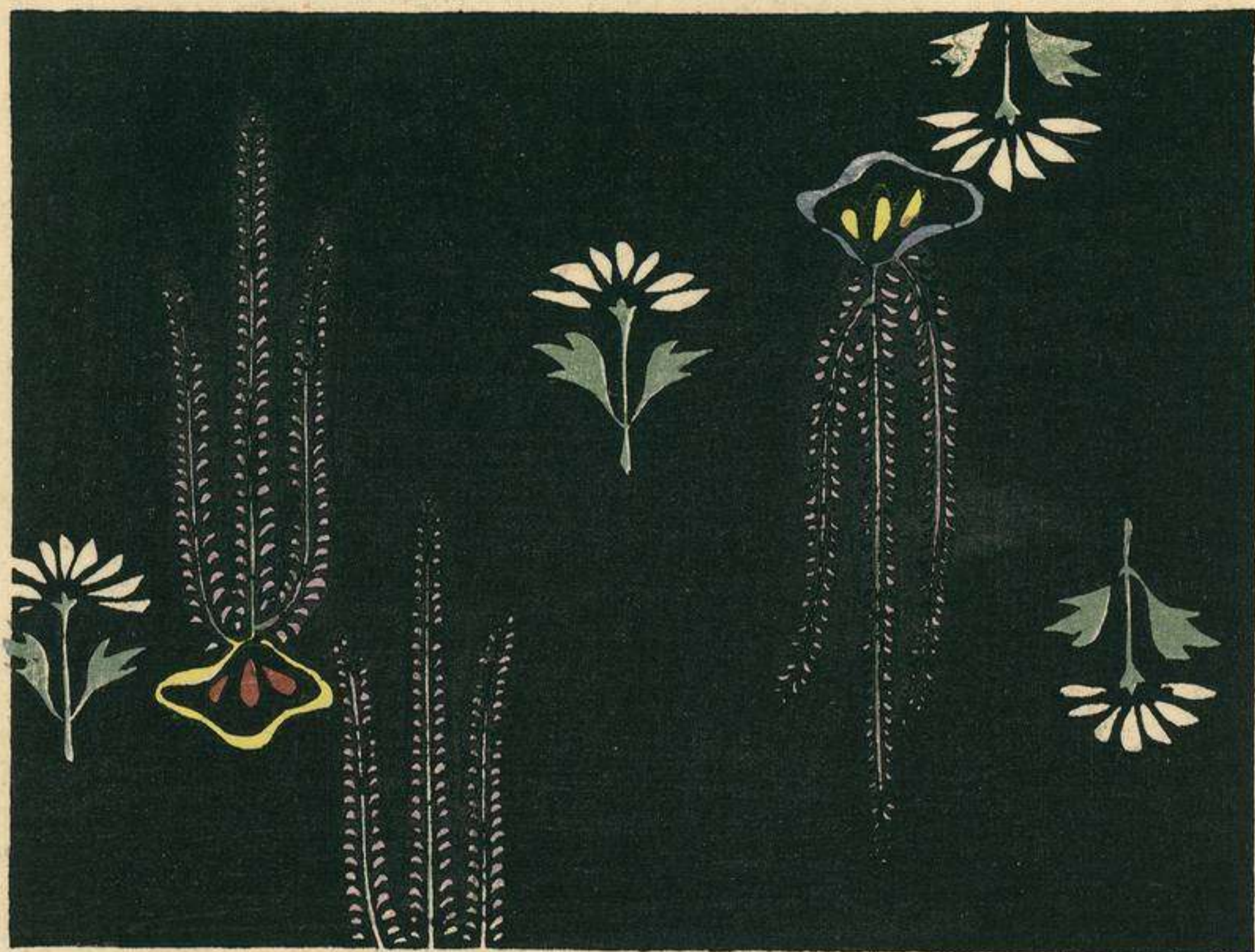

花
草

石

寶

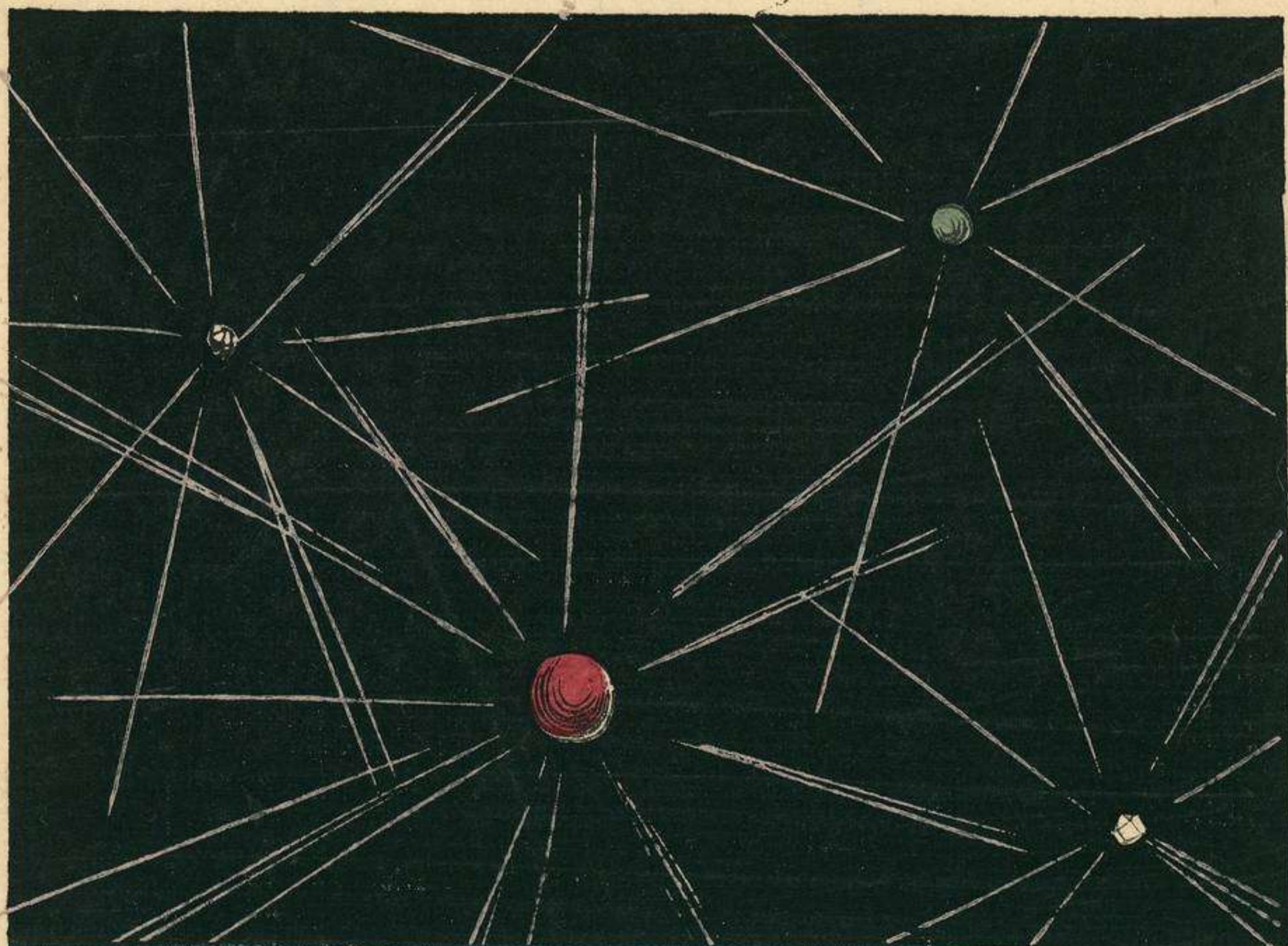

叡 山 殿

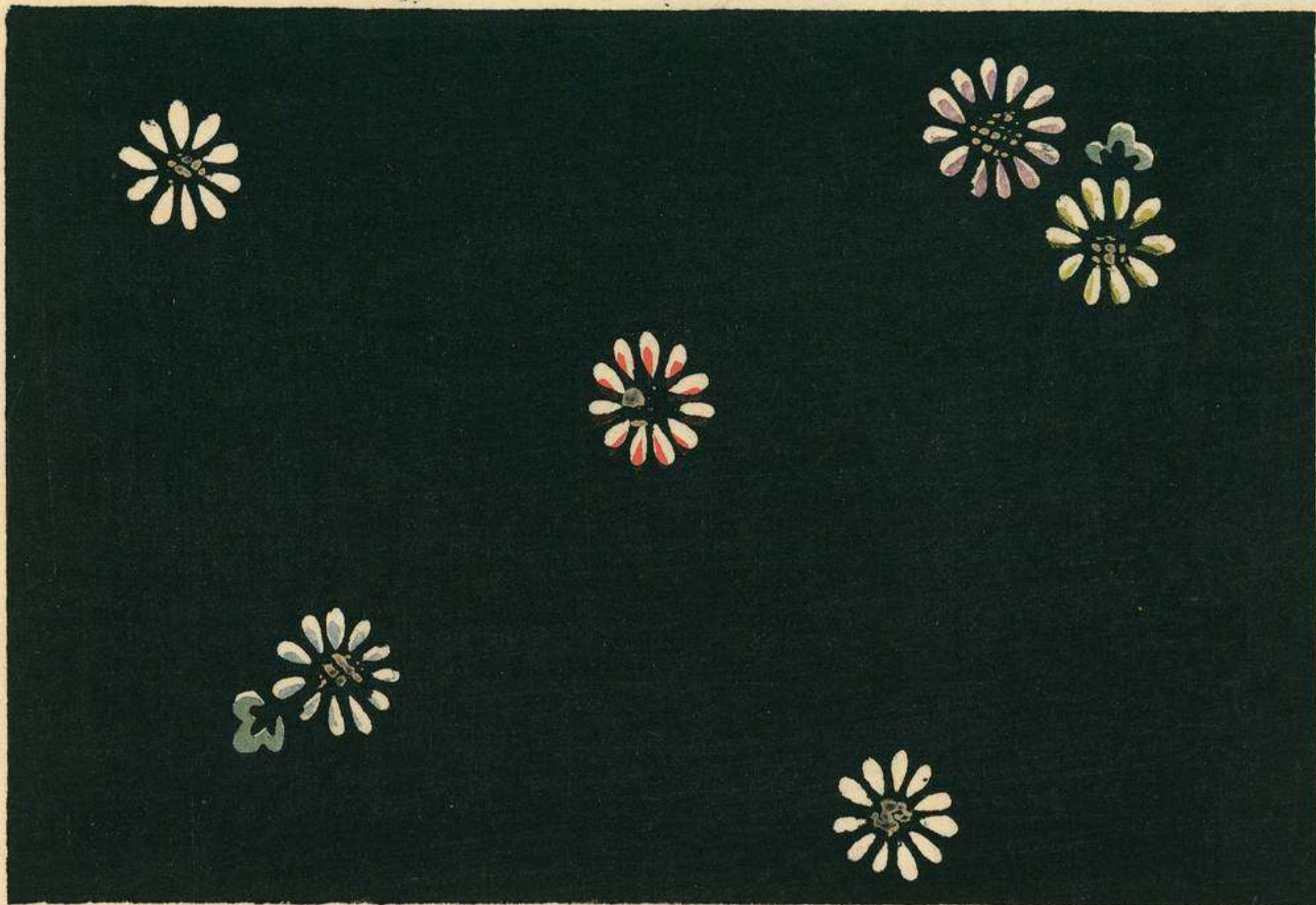

水 山



FUNDACION
JUAN
JOSE
MADRID

波の山の越へ



福 禄 寿



春社花遊



晴 花 明 紅



夕 月 聖 秋



日 本 京 都 古 來 之 燈 明 飾

送火大法妙船

今宵十二燈

天神万燈



祇園會神燈

久

森



り 較 覽 博

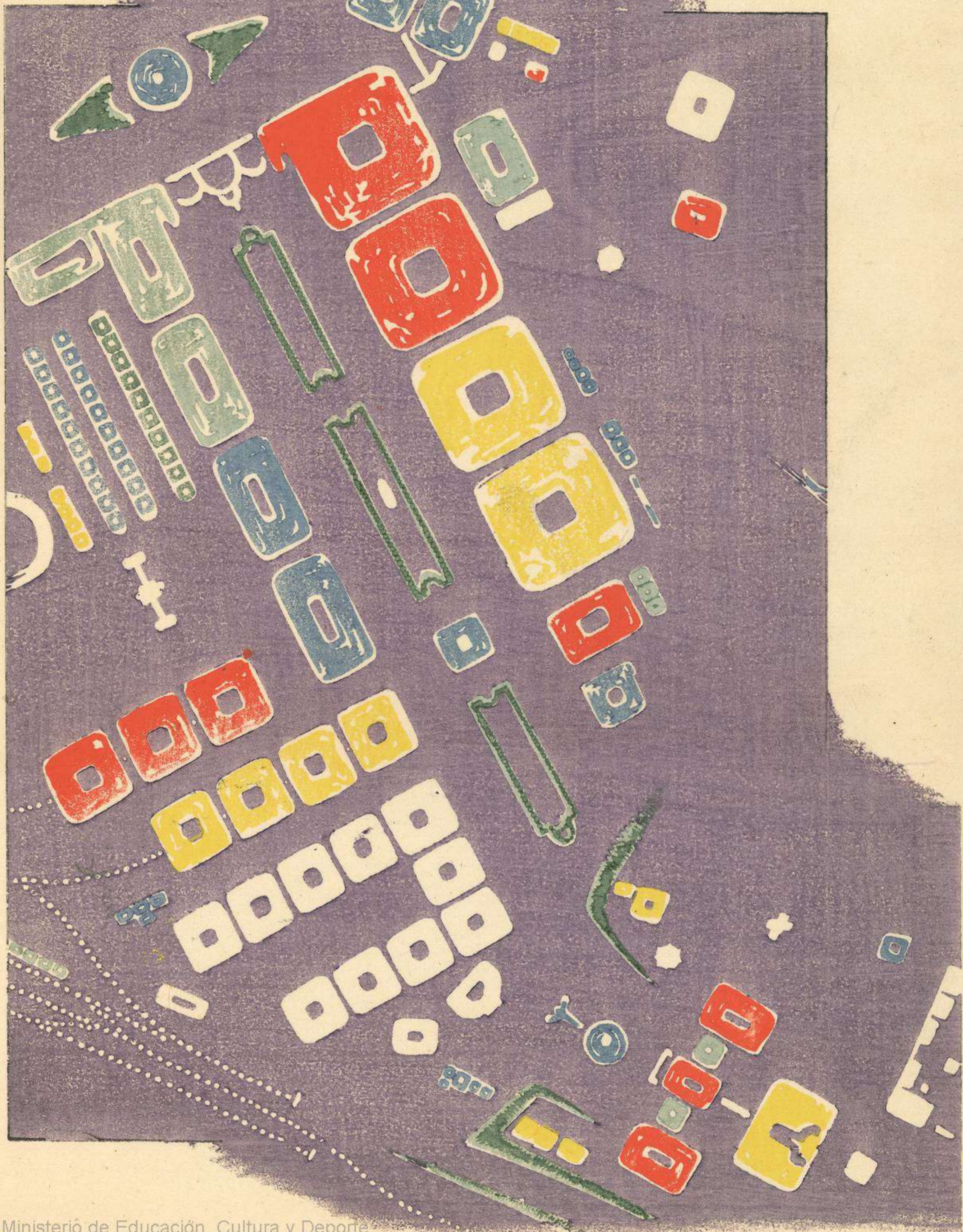

此設矣令覽博業私心内田五第坂大於如日大ハ因出
 了係之和世飾裝以ハ切一丸穀夕力領英考参

加奈陀

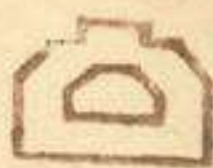

マキキロ

ナニハ切ロ

桑

洋



かききり

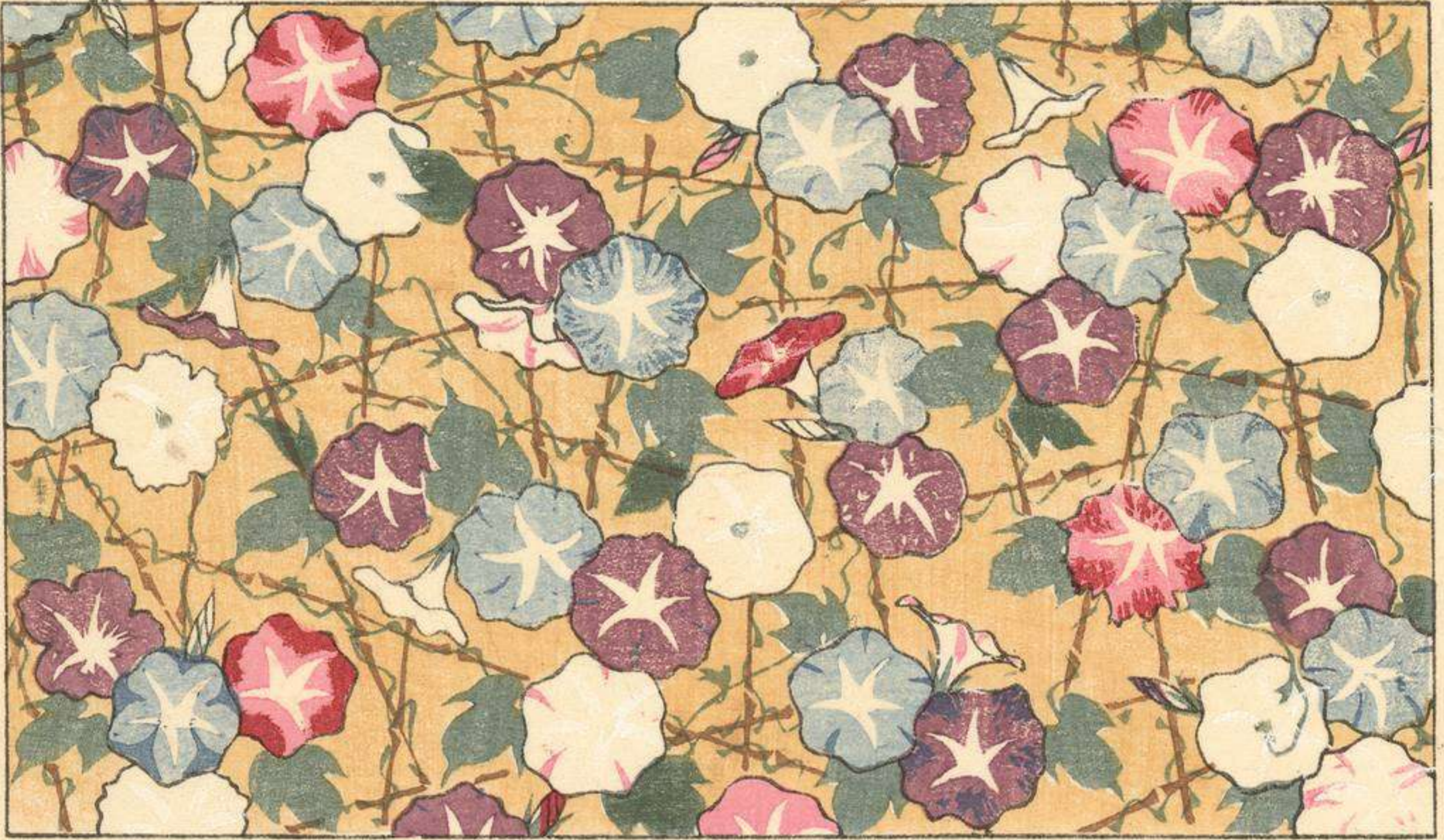

線綴形紅白之秋海棠



之 福 雲 真

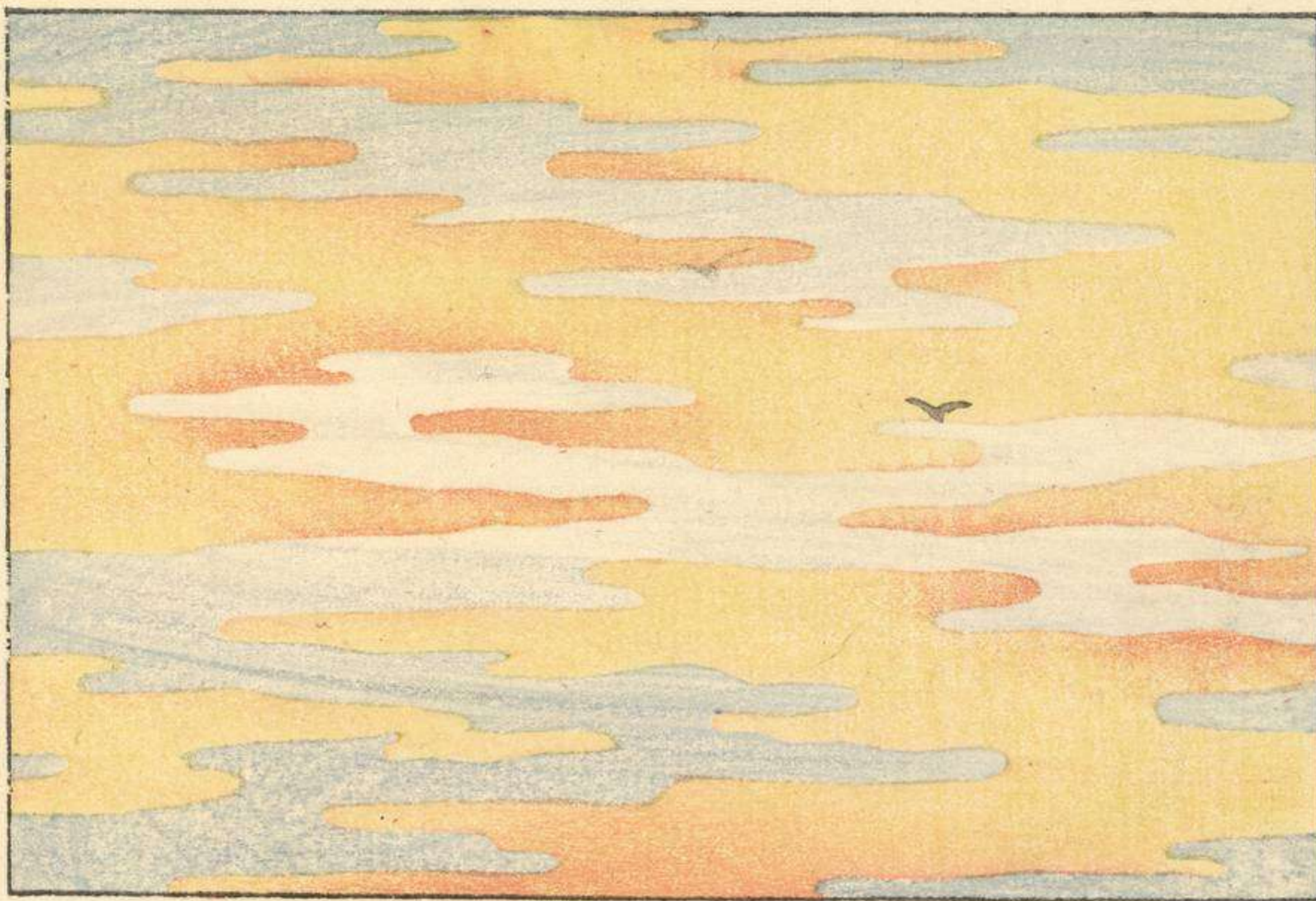

之 搖 波 重

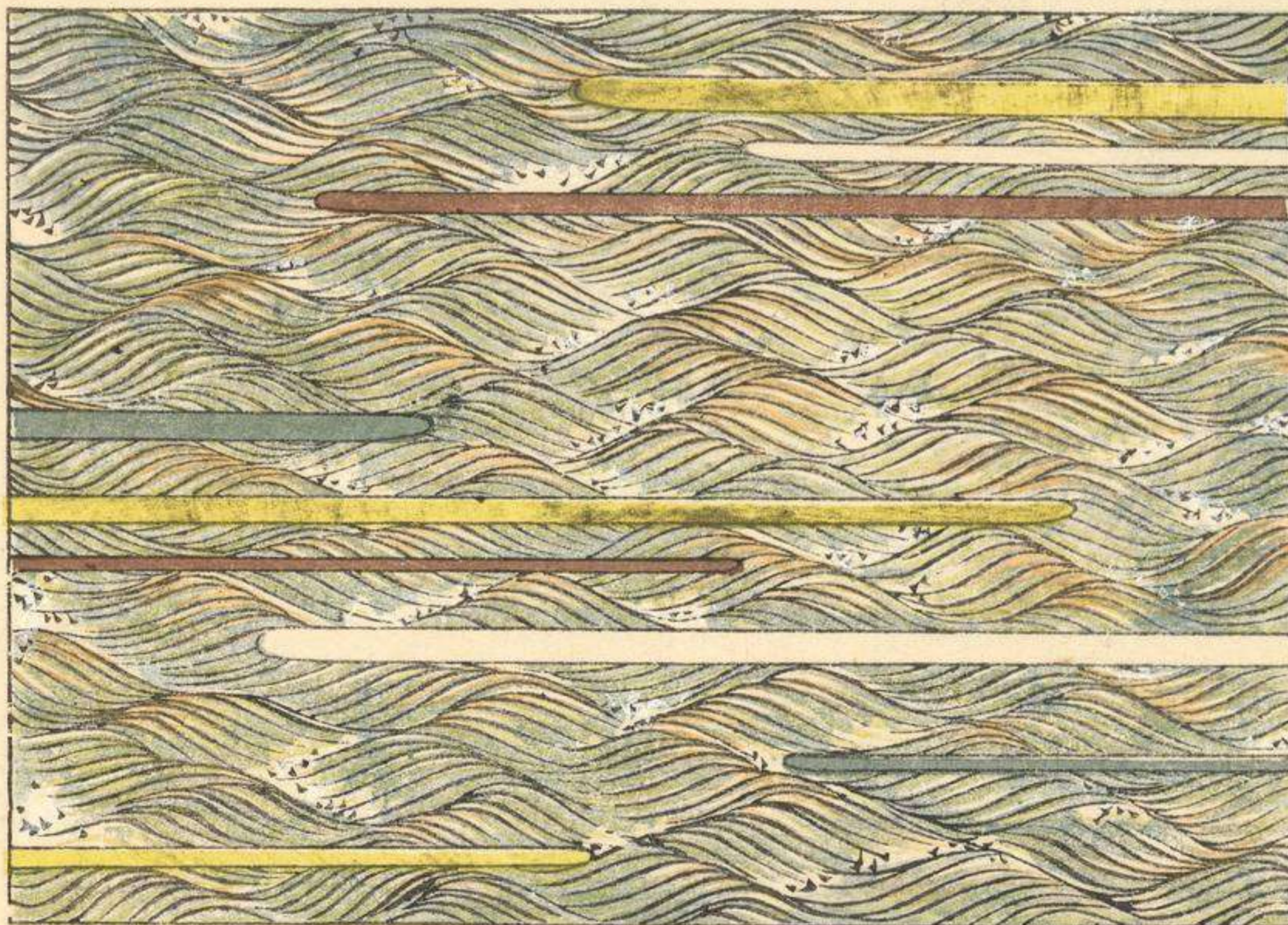

月 前 之 雲

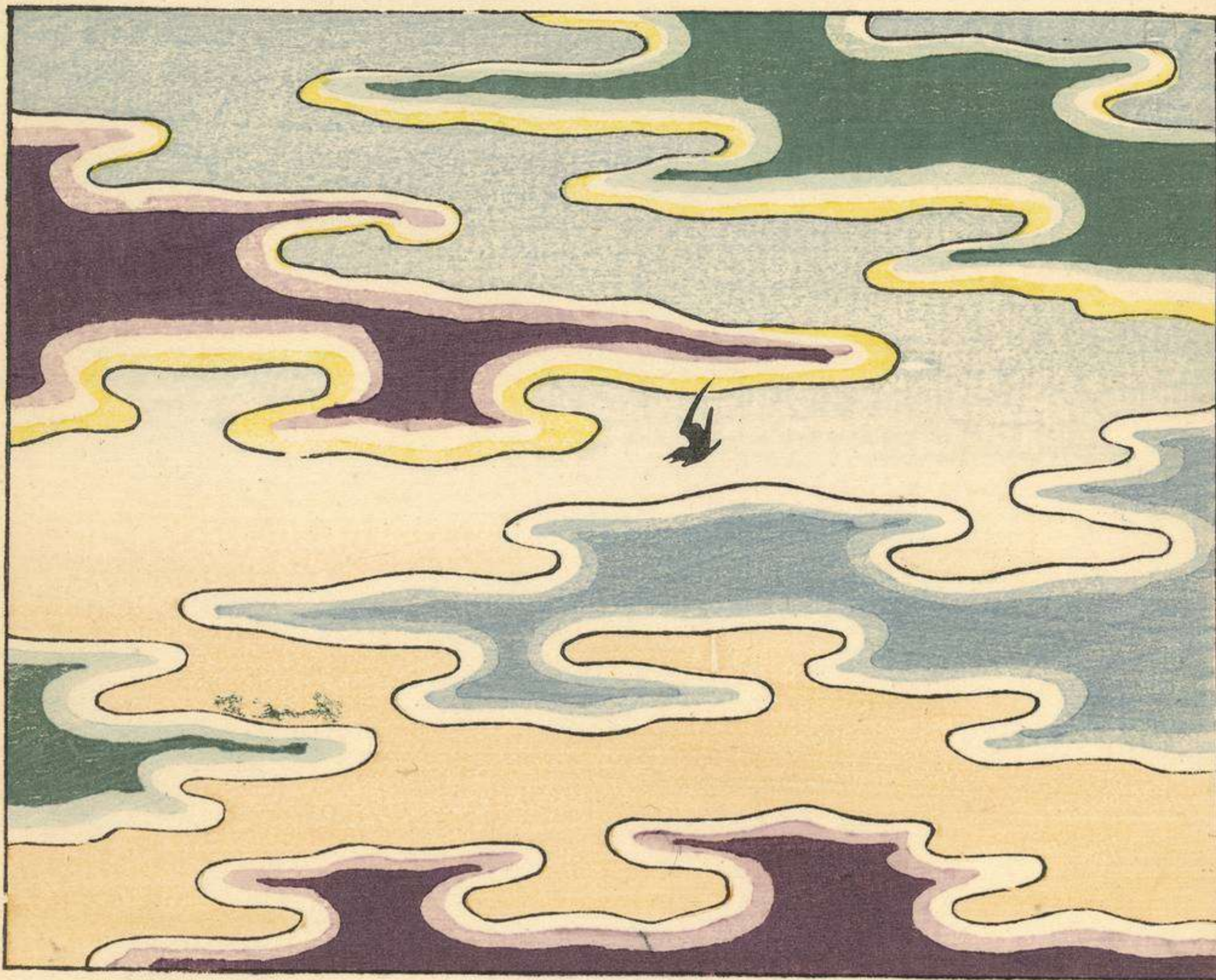

穩 波 洋 々

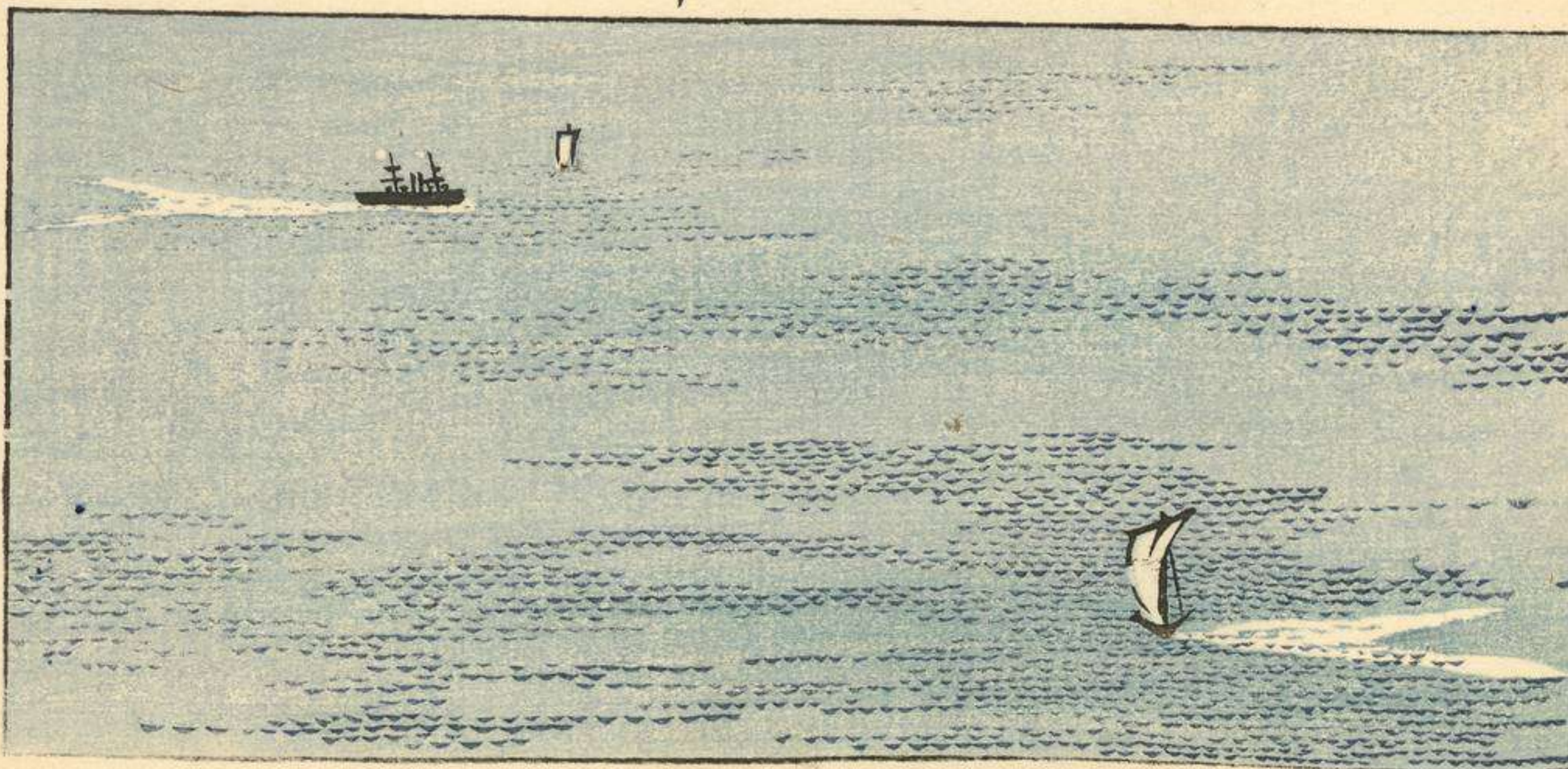

五原書平紙
三向八ッ橋

か
らあはと

き
たあは

け
たあは

こ
たあは

こ
たあは



松垣立涌
葉



仙

仙

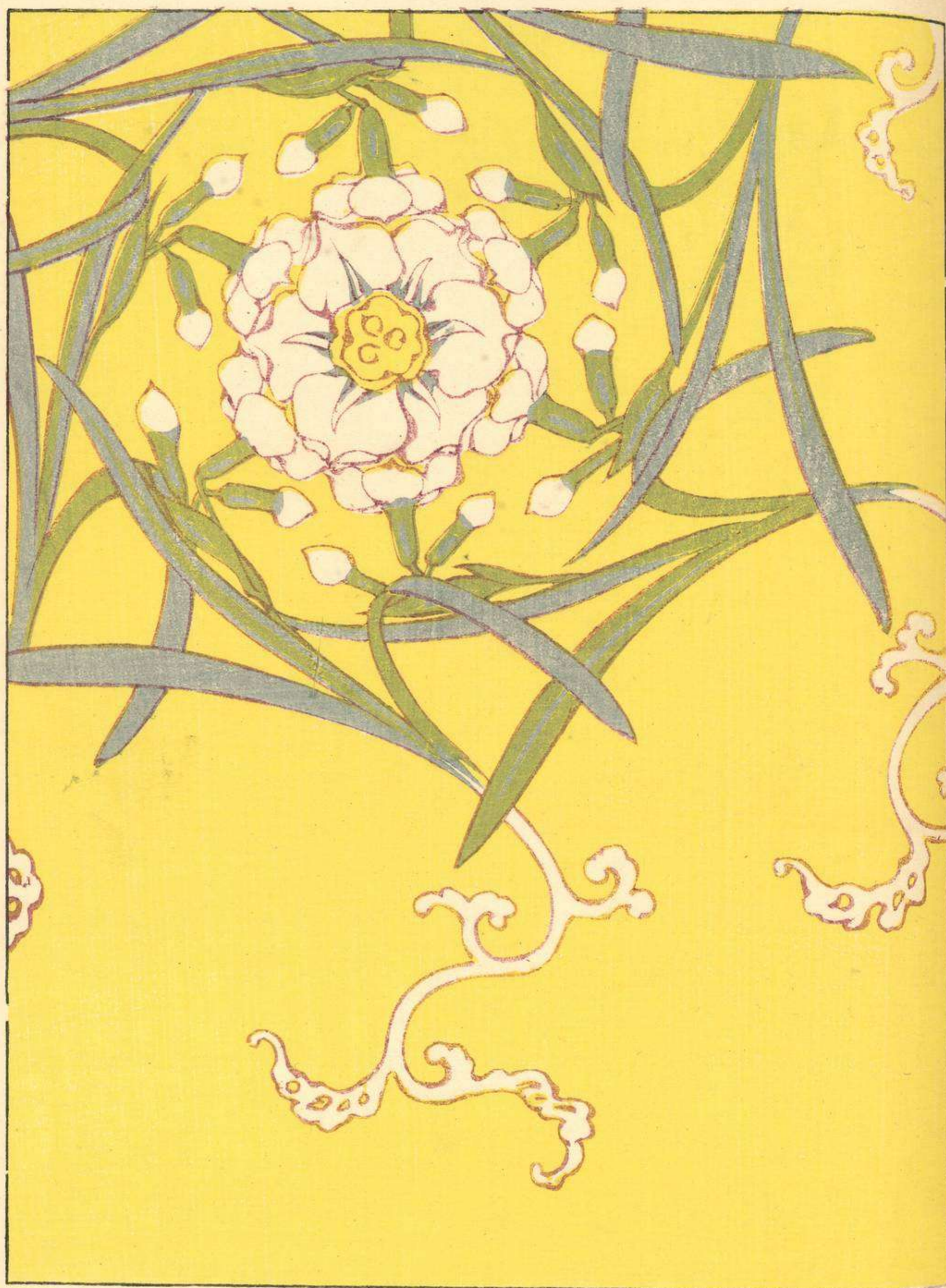

子

秋



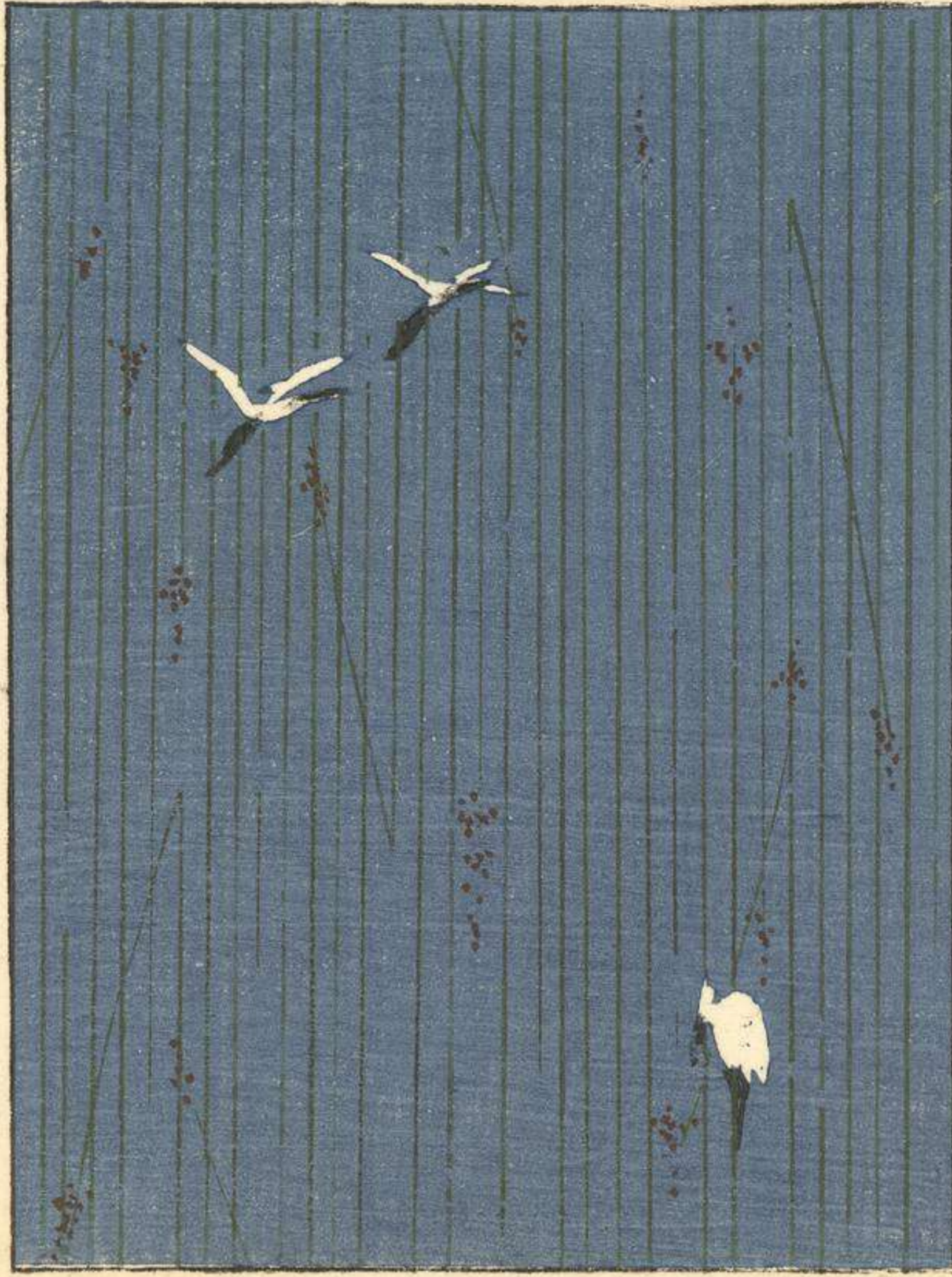

ほくし雨
鴉

木 枯 鴉 聲



激 浪 怒 號

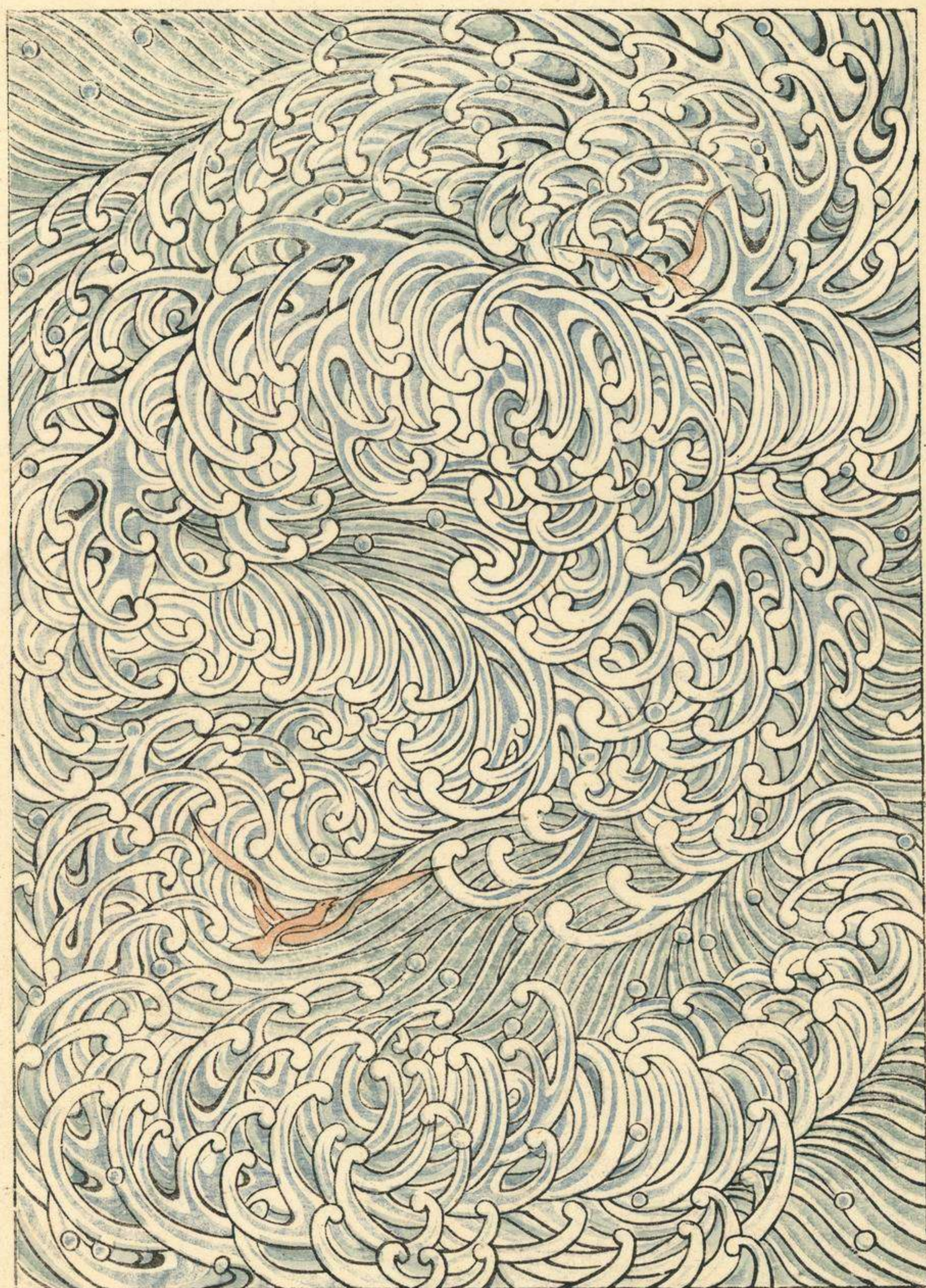

大 破

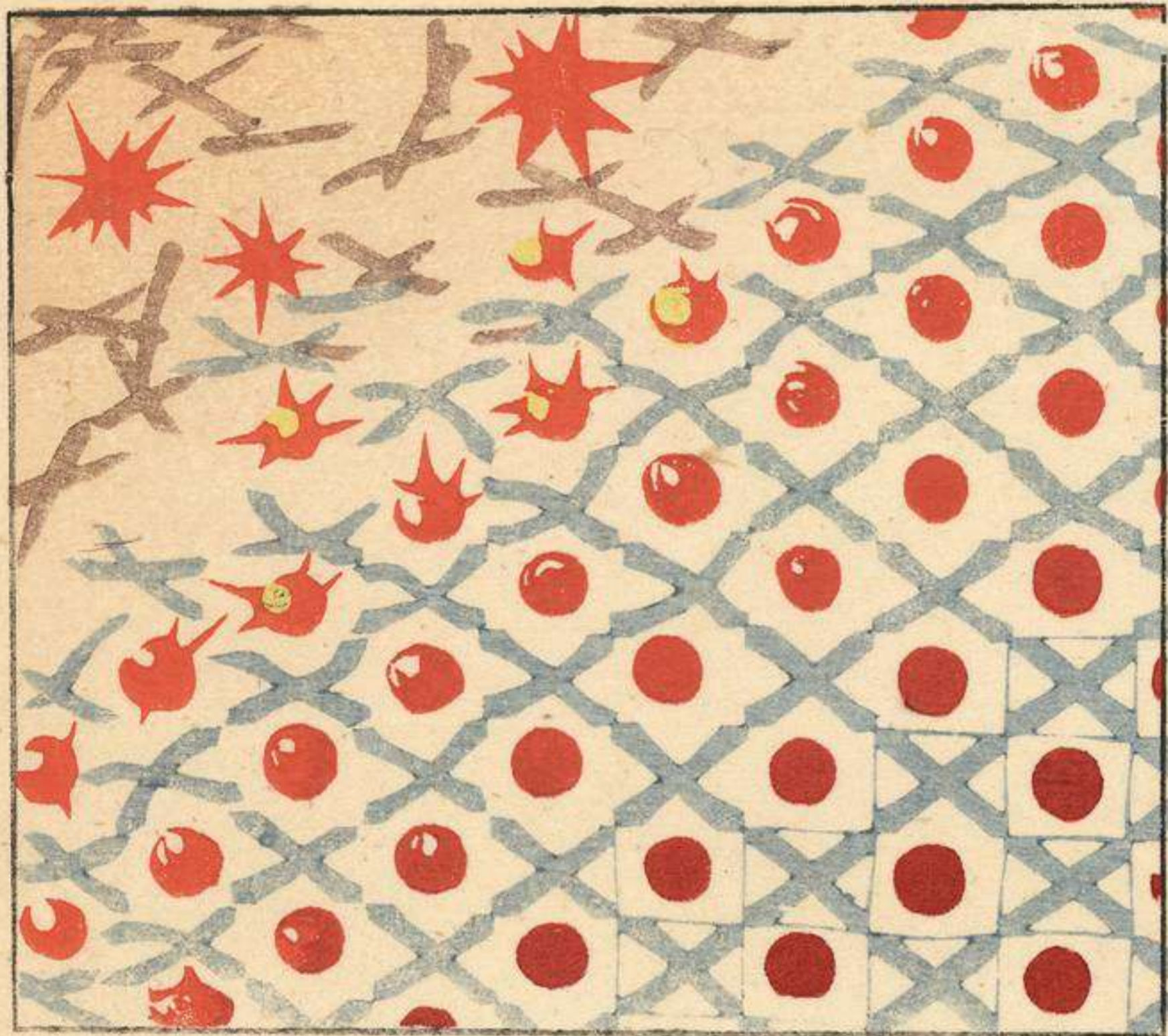

陸
海
軍

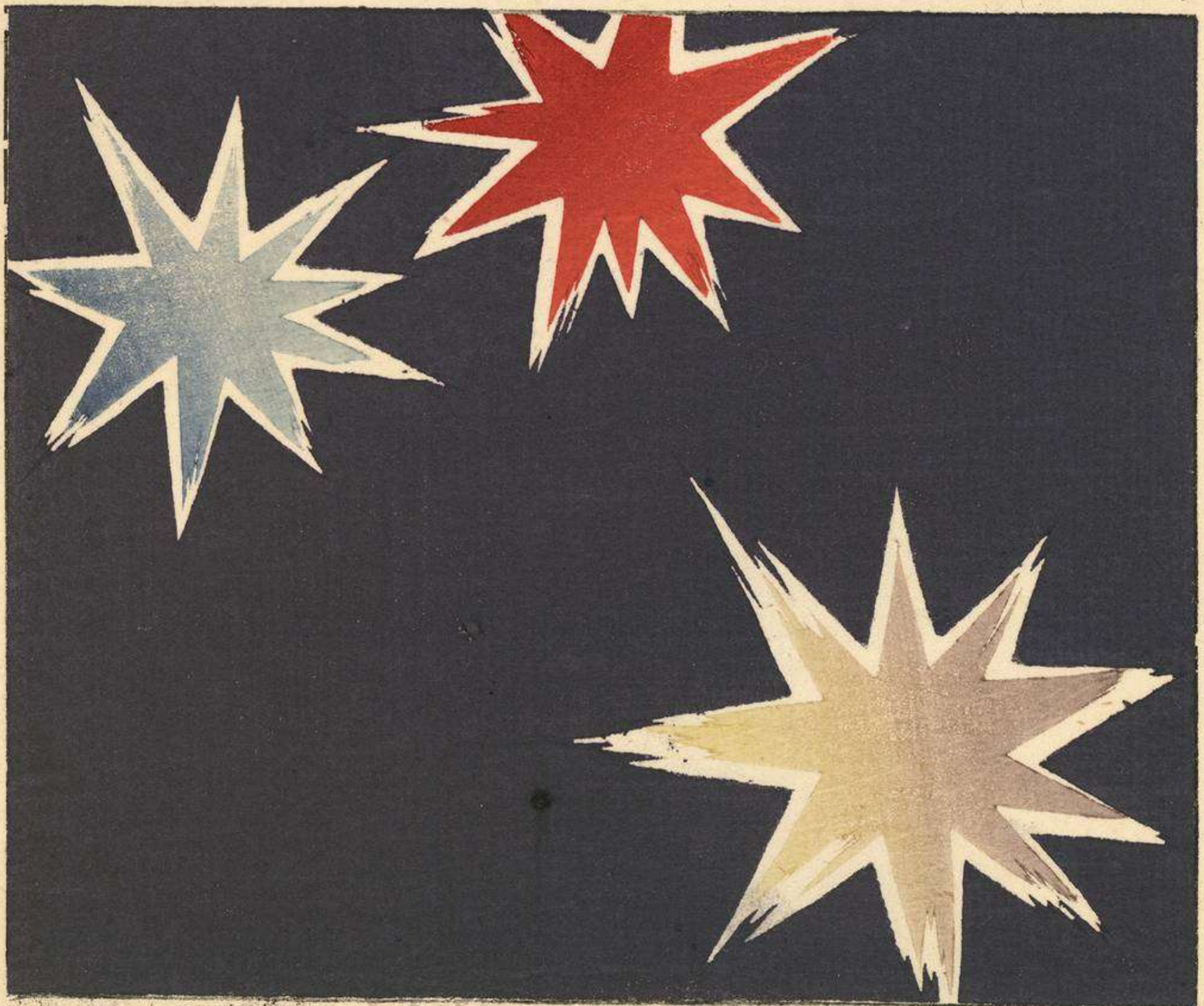

砲
擊

象

象



路 伸 目

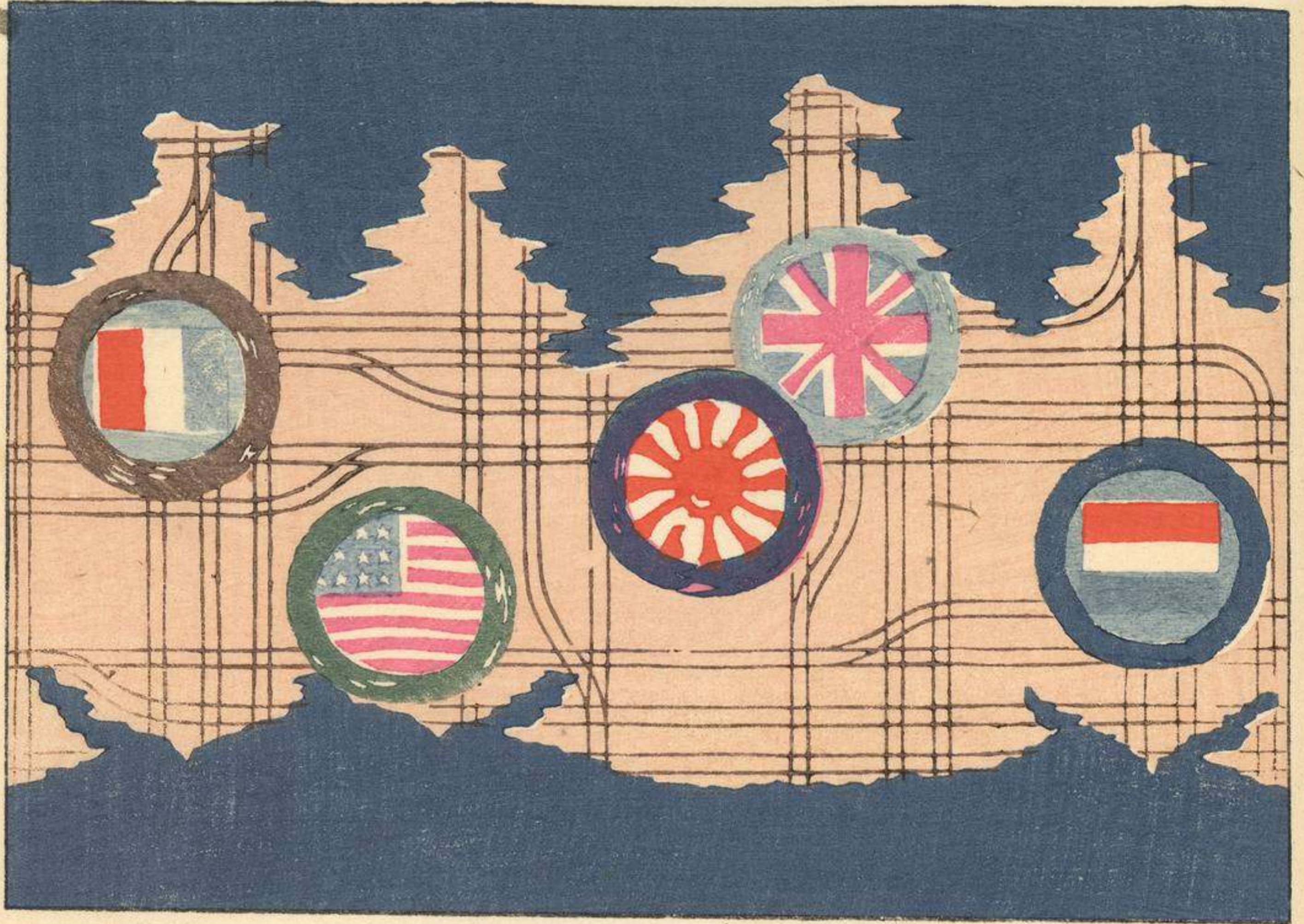

莫 尔 厂

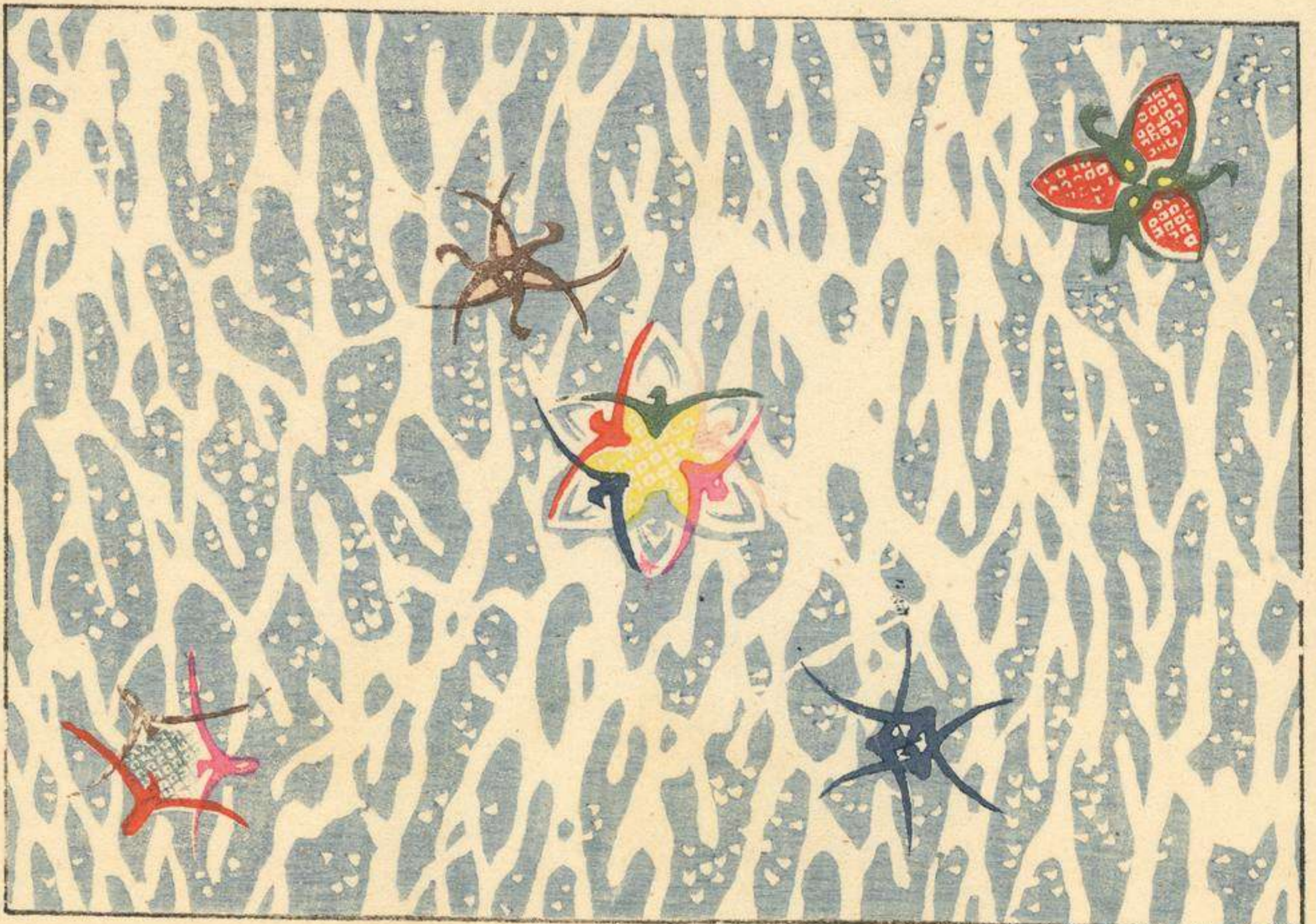

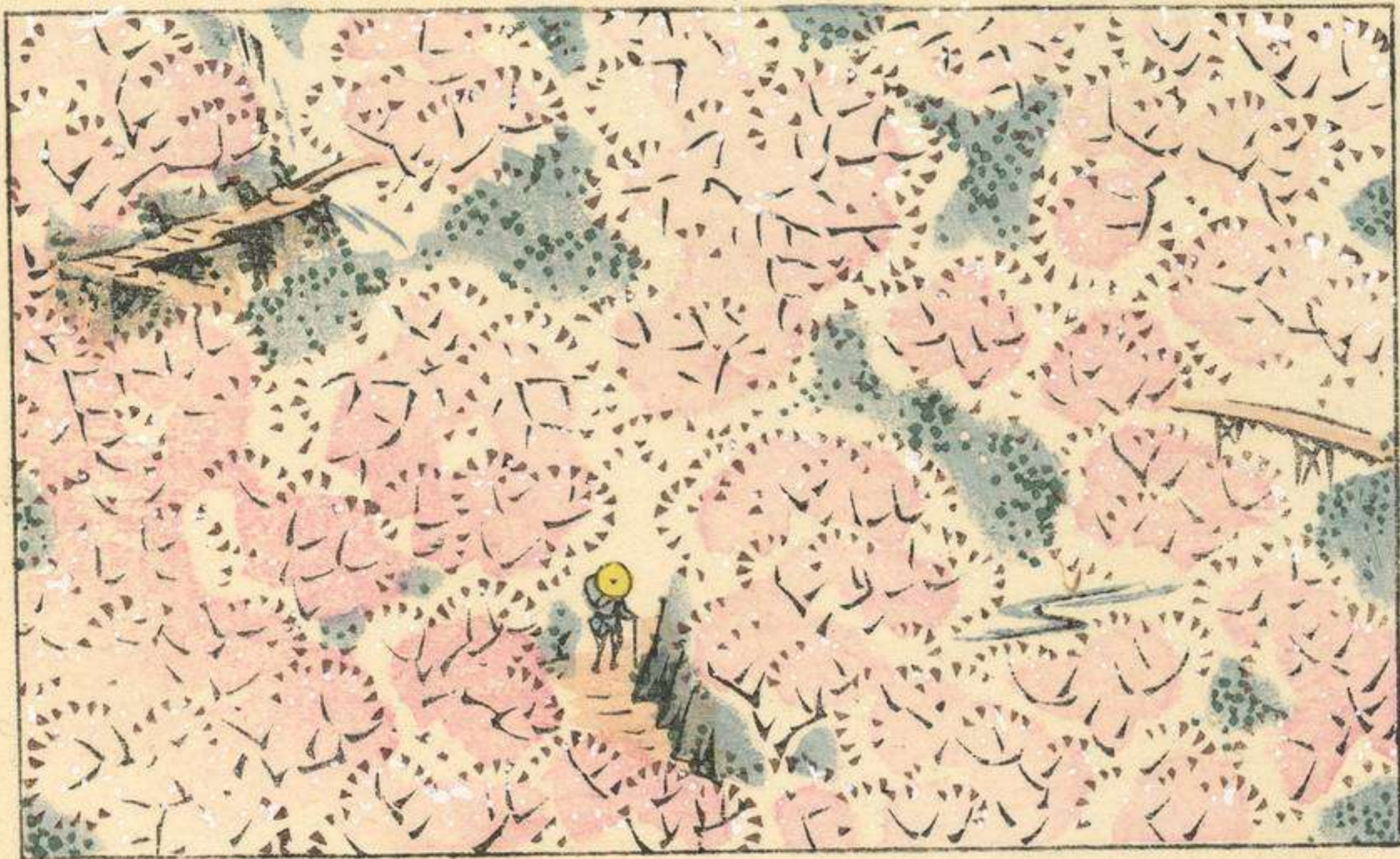

春 之 夜





橘の扇



田つり

菊 我 暖



篆 此 篆



菊 五 何



蜀

鄮

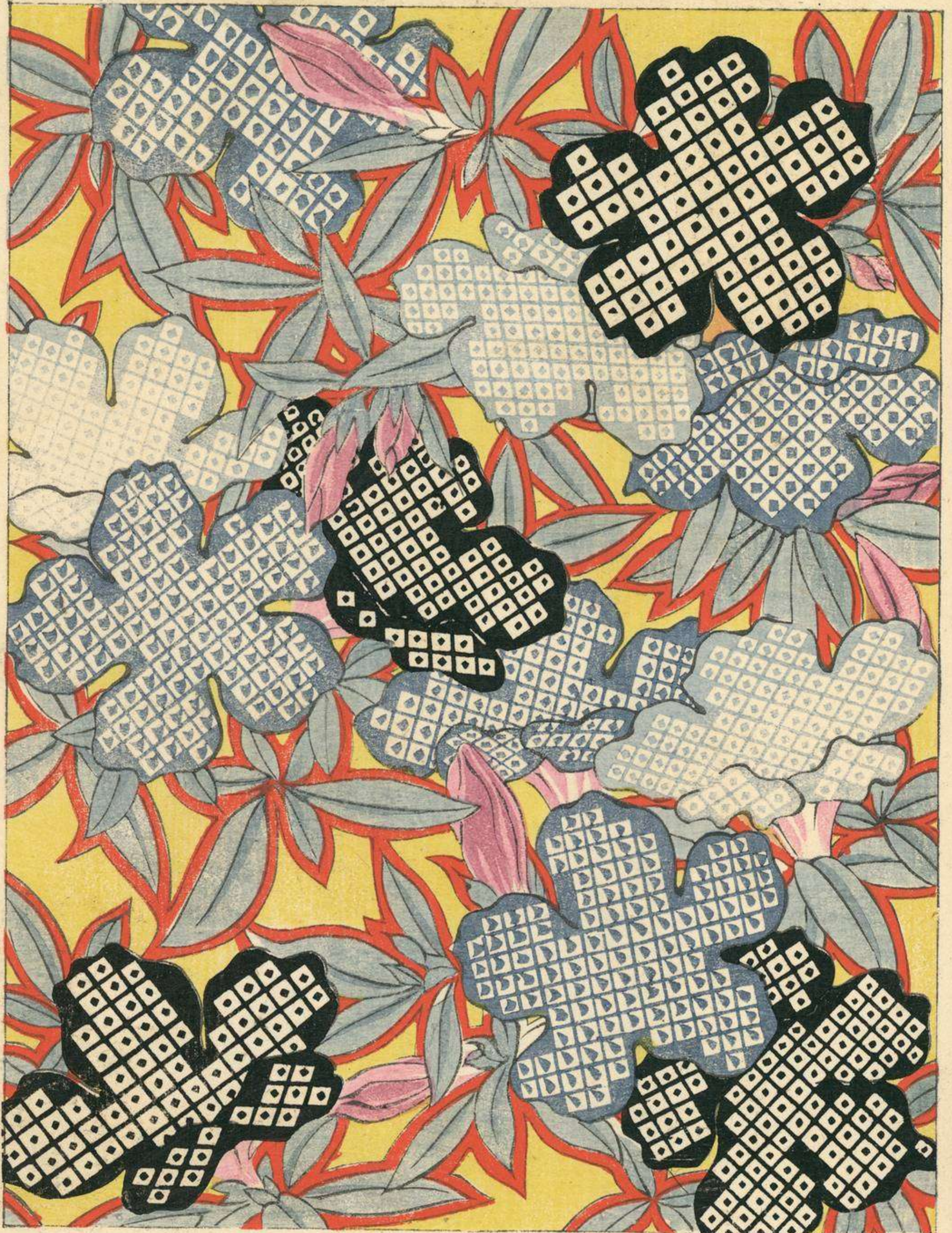

菊立備相

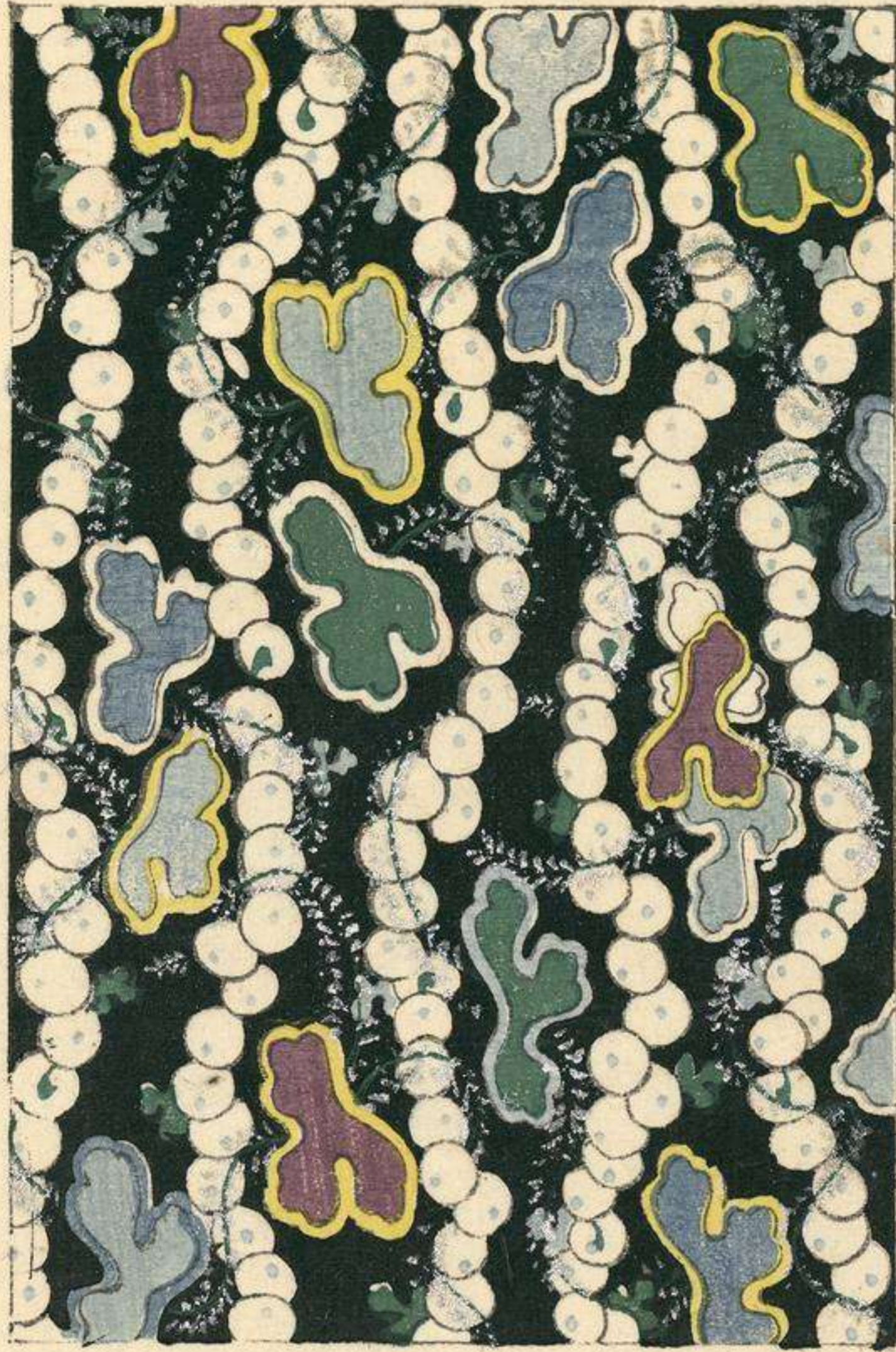

雪 中 南 天 壩



牡丹了何去



牡丹 牡丹 牡丹 牡丹



日 々 々 々



Sig.: FA-1587.1

Tít.: Kyo[?]zu an = [Diseños de Kyoto

Aut.: Hasegawa, K.

Cód.: 1046198





明治三十七年九月五日印刷
全 年九月十日發行

著作權所存

著作權者 長谷川契華

京都市寺區寺町通二条南十九番戶

發行所 山田直三郎

京都市寺町通二条

發行所 山田芸艸堂

特電話二百九十番



