

colorchecker CLASSIC



20
B-U
4035

INFORME

Educa

Eduardo

1 286 8

286

6177 B. J. J.

179



INFORME
 PASADO AL
 SUPREMO GOBIERNO
 DANDO CUENTA DE LAS OPERACIONES EJECUTADAS
 EN LA
 CAJA DE CREDITO HIPOTECARIO
 DURANTE EL AÑO
 1889

SANTO DOMINGO
 IMPRENTA NACIONAL MONEDA, 112

336.717
 (83)
 INF

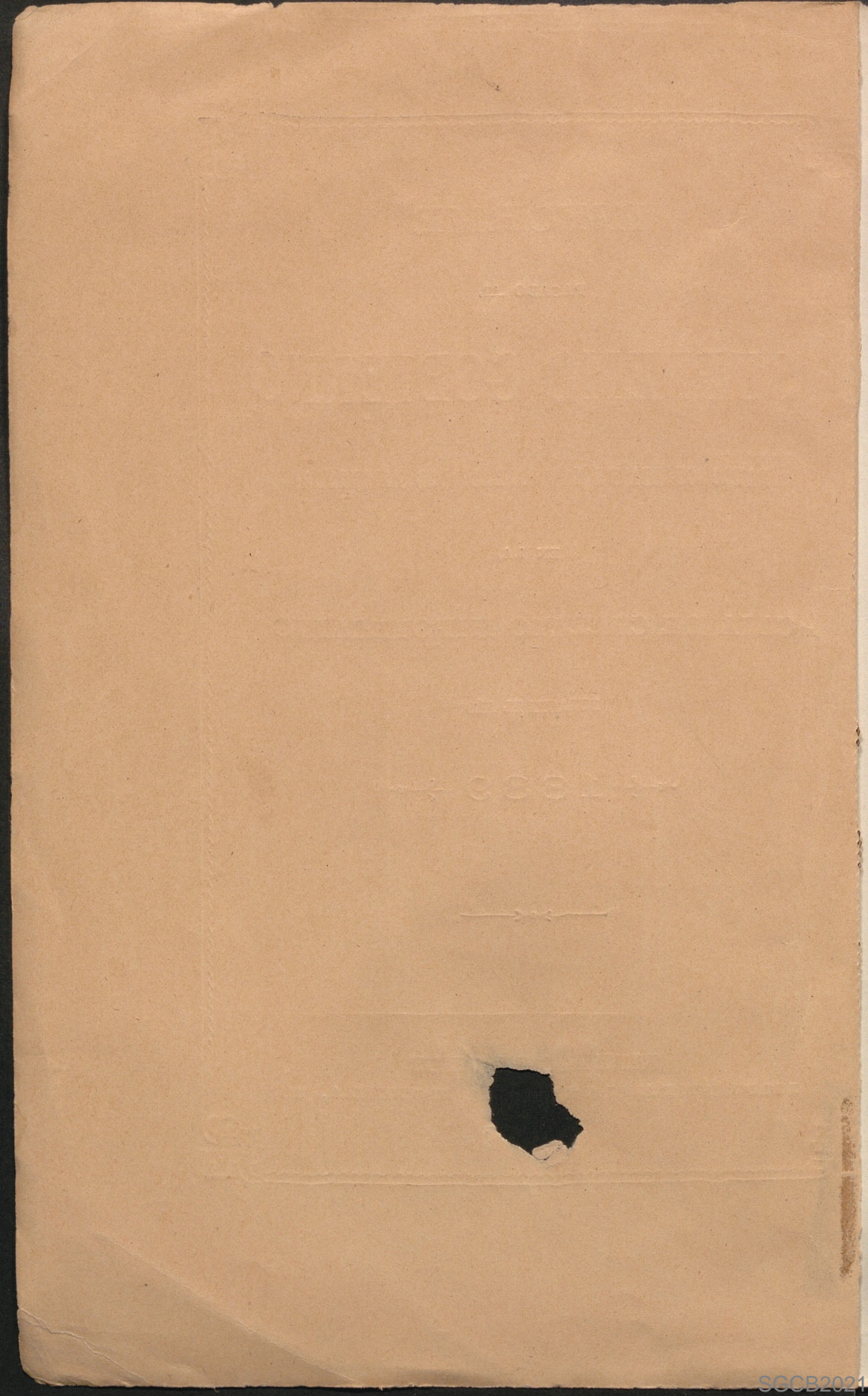

20
B-U
4035

INFORME

MEMOIRS OF

THE

SANTIAGO DE CHILE

32(83)
INF

INFORME

PASADO AL

SUPREMO GOBIERNO

DANDO CUENTA DE LAS OPERACIONES EJECUTADAS

EN LA

CAJA DE CREDITO HIPOTECARIO

DURANTE EL AÑO

—*— 1889 —*—

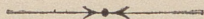

R/4883

SANTIAGO DE CHILE

IMPRESA NACIONAL, MONEDA, 112

1890

UNIVERSITY OF CALIFORNIA

THE UNIVERSITY OF CALIFORNIA
LIBRARY

1911

1911

1911

CAJA DE CRÉDITO HIPOTECARIO

Santiago, enero 18 de 1890.

SEÑOR MINISTRO:

En conformidad a lo dispuesto en el artículo 27 de la lei de 29 de agosto de 1855, i de acuerdo con el Consejo de Administracion, tengo el honor de informar a US. sobre las operaciones ejecutadas por la Caja de Crédito Hipotecario durante el año anterior.

Préstamos

Se han otorgado en el curso del año 1889:

21	préstamos de la 2. ^a serie que importan.....	\$ 1.319,000
3	" " " 3. ^a " " "	" 30,000
116	" " " 4. ^a " " "	" 4.013,500
<hr/>		<hr/>
140		\$ 5.392,500

De estos préstamos se han constituido:

106	con hipoteca de fundos rústicos que importan.....	\$ 4.699,300
34	" " " " urbanos " "	" 693,200
		<hr/>
		\$ 5.392,500

Los predios urbanos se hallan situados 2 en Valparaiso i 32 en Santiago. Los fundos rústicos se encuentran en los departamentos que a continuacion se espresan:

Provincias	Departamentos	N.º de fdos.
COQUIMBO.....	{ Elqui.....	1
	{ Illapel.....	1
ACONCAGUA.....	{ Putaendo.....	1
	{ San Felipe.....	1
	{ Los Andes.....	2
VALPARAISO.....	{ Quillota.....	2
SANTIAGO.....	{ Santiago.....	14
	{ Victoria.....	7
	{ Melipilla.....	6
O'HIGGINS.....	{ Rancagua.....	5
	{ Maipo.....	8
	{ Cachapoal.....	2
COLCHAGUA.....	{ San Fernando.....	12
	{ Caupolicán.....	4
CURICÓ.....	{ Curicó.....	14
TALCA.....	{ Talca.....	10
	{ Lontué.....	3
LINARES.....	{ Parral.....	3
	{ Loncomilla.....	1
MAULE.....	{ Cauquenes.....	1
	{ Itata.....	1
ÑUBLE.....	{ Chillán.....	1
	{ San Carlos.....	2
	{ Búlnes.....	1
BIO-BIO.....	{ La Laja.....	3

Cancelaciones

En el año próximo pasado se han cancelado 116 préstamos: 11 parcialmente i 105 en su totalidad.

El capital primitivo de los préstamos cancelados, la cantidad a que este capital estaba reducido al tiempo de la cancelacion i la forma en que ha sido pagado, aparecen del siguiente estado:

Series	N. de P.	Capital primitivo	Capital por pagar	CAPITAL PAGADO		Abonos de Fondo de Reserva
				En letras	En dinero	
1. ^a	18	89,000	40,418.79	34,313.66	6,105.13
2. ^a	25	975,600	711,617.89	707,900	3,717.89	
3. ^a	9	97,000	88,616.78	88,616.78	
4. ^a	64	1.567,600	1.335,441.97	1.041,300	294,141.97	
	116	2.729,200	2.176,095.43	1.749,200	420,790.30	6,105.13

El monto de las obligaciones hipotecarias vijentes al iniciarse el año 1889, i las constituidas a virtud de préstamos otorgados en el curso del mismo, importan 37.740,600 pesos, como se manifiesta en el siguiente cuadro:

	1. ^a SERIE	2. ^a SERIE	3. ^a SERIE	4. ^a SERIE	TOTAL
Obligaciones hipotecarias al principiar el año 1889.....	498,300	8.704,000	1.435,300	21.710,500	32.348,100
Obligaciones constituidas en el curso del año.....	1.349,000	30,000	4.013,500	5.392,500
Obligaciones totales en el mismo.....	498,300	10.053,000	1.465,300	25.724,000	37.740,600
Préstamos cancelados en 1889.....	89,000	975,600	97,000	1.567,600	2.729,200
Saldo en 31 de diciembre de id.....	409,300	9.077,400	1.368,300	24.156,400	35.011,400

Al principiar el año 1890 las obligaciones hipotecarias vijentes ascienden a 35.011,400 pesos.

Emision de letras

A virtud de los préstamos otorgados en el curso del año, se han emitido letras de crédito:

De la 2. ^a serie por valor de.....	\$ 1.349,000
De la 3. ^a " " " "	" 30,000
De la 4. ^a " " " "	" 4.013,500
Total.....	\$ 5.392,500

Al principiar el año 1889 habia en circulacion letras de crédito de las diversas series por las cantidades que a continuacion se espresan:

	1. ^a SERIE	2. ^a SERIE	3. ^a SERIE	4. ^a SERIE	TOTALES
Letras de crédito en circulacion a principios del año.....	278,200	7.079,700	1.473,300	19.641,200	28.472,400
Id. emitidas en el curso del año.....		1.349,000	30,000	4.013,500	5.392,500
Total de letras que han circulado en el año 1889.....	278,200	8.428,700	1.503,300	23.654,700	33.864,900

Amortizacion

Las letras han disminuido por razon de las amortizaciones ordinarias i extraordinarias, i a virtud del pago de algunos préstamos en letras de la serie respectiva.

Las amortizaciones ordinarias i extraordinarias, resultantes de sorteo, aparecen del siguiente cuadro:

SERIES	SÉMESTRES	ORDINARIAS	EXTRAORDINARIAS	TOTALES
1. ^a	{ Junio de 1889.....	12,000	13,600	25,600
	{ Diciembre de id.....	11,700	24,200	35,900
2. ^a	{ Abril de 1889.....	129,700	900	130,600
	{ Octubre de id.....	136,800	2,100	13,900
3. ^a	{ Enero de 1889.....	20,700	162,300	183,000
	{ Julio de id.....	19,400	3,400	22,800
4. ^a	{ Mayo de 1889.....	282,100	243,100	525,200
	{ Noviembre de id.....	303,400	48,700	352,100
Total de letras amortizadas.		915,800	498,300	1.414,100

Se ha amortizado tambien extraordinariamente 1.749,200 pesos que importan las letras recibidas en pago de deudas canceladas. De estas letras corresponden 707,900 pesos a la 2.^a serie i 1.041,300 a la 4.^a

Deduciendo las letras amortizadas i las dadas en cancelacion de préstamos de las que circularon en el curso del año, tendremos que quedan para 1890 las siguientes:

	1. ^a SERIE	2. ^a SERIE	3. ^a SERIE	4. ^a SERIE	TOTALES
Letras que han circulado en el año....	278,200	8.428,700	1.503,300	23.654,700	33.864,900
Valor de las letras amortizadas.....	61,500	977,400	205,800	1.918,600	3.163,300
Quedan en circulacion el 1. ^o de enero de 1890.....	216,700	7.451,300	1.297,500	21.736,100	30.701,600

En consecuencia el año 1890 principia con una circulacion de letras de crédito por valor de 30.701,600 pesos.

Segun el estado de amortizaciones hechas por sorteo se ha aplicado a amortización ordinaria i extraordinaria de letras la suma de 1.414,100 pesos.

Pago de intereses de letras

El siguiente estado manifiesta lo que ha debido pagarse i lo que se ha pagado por intereses de letras de cada serie en el año de 1889:

Ha debido pagarse	1. ^a SERIE	2. ^a SERIE	3. ^a SERIE	4. ^a SERIE	TOTALES
Por intereses vencidos en años anteriores.....	10,877.15	1,683.80	1,161.54	10,118.14	23,840.63
Por intereses vencidos en el curso del año.....	21,232	372,330	96,726	1,236,882	1,727,170
	32,109.15	374,013.80	97,887.54	1,247,000.14	1,751,010.63
Se ha pagado.....	24,889.50	371,921.11	96,583.10	1,239,300.16	1,732,693.87
Queda por pagarse....	7,219.65	2,092.69	1,304.44	7,699.98	18,316.76

Pago de letras amortizadas

El cuadro de letras amortizadas que han debido pagarse i de las que se han cubierto es el siguiente:

Ha debido pagarse	1. ^a SERIE	2. ^a SERIE	3. ^a SERIE	4. ^a SERIE	TOTALES
Por letras amortizadas en años anteriores...	33,700	3,400	1,700	11,200	50,000
Por letras sorteadas en el año.....	61,500	269,500	205,800	877,300	1.414,100
	95,200	272,900	207,500	888,500	1.464,100
Se ha pagado.....	70,100	267,500	205,100	878,300	1.421,000
Resta por pagarse.....	25,100	5,400	2,400	10,200	43,100

Resulta de los dos cuadros que preceden que los intereses de letras de crédito por pagar en 1.º de enero de 1890 ascienden a 18,316 pesos 76 centavos i que las letras amortizadas que aun resta cubrir importan la suma de 43,100 pesos.

Deuda por dividendos

En el curso del año ha debido recaudarse:

Por dividendos vencidos en años anteriores.....	₡ 98,013.20
Por dividendos vencidos en 1889.....	" 2.634,665
Total por recaudarse.....	₡ 2.732,678.20
Se ha recaudado.....	" 2.639,772.46
Quedó por recaudarse en 31 de diciembre.....	₡ 92,905.74

Esta deuda corresponde a las series i años que a continuacion se espresan:

SERIES	DIVIDENDOS En retardo desde antes de 1887	ID. DESDE 1888	ID. DESDE 1889	TOTALES
1. ^a	456 75	1,995	5,707 50	8,159 25
2. ^a			280	280
3. ^a		1,215	6,277 50	7,492 50
4. ^a		5,800	71,173 99	76,973 99
	456 75	9,010	83,438 99	92,905 74

Los deudores de la 1.^a serie núms. 1, 67 i 109, el deudor de la 3.^a serie núm. 89 i los de la 4.^a serie núms. 86, 120, 125, 126, 422, 566, 636, 689 i 695 se hallan ejecutados o requeridos judicialmente de pago.

A los deudores que están atrasados en ménos de dos dividendos, se les ha escrito para que cancelen los dividendos insolutos, pues no ha llegado el caso de tomar respecto de ellos medidas de apremio.

La deuda por dividendos ascendia en 31 de diciembre de 1888 a 98,013 pesos 21 centavos. Esa misma deuda al comenzar el presente año es solo de 92,995 pesos 74 centavos.

Se tramitan actualmente catorce causas judiciales que traen su origen de dividendos atrasados, habiendo una sola por la cual se reclama el saldo que no alcanzó a cancelarse con el producto del fundo hipotecado.

Fondo de Reserva

El 31 de diciembre de 1888 el Fondo de Reserva ascendia a 2.140,608 pesos 8 centavos.

En el curso del año se ha recaudado 215,451 pesos 47 centavos.

La procedencia de las diversas entradas del Fondo de Reserva durante el año 1889 aparece del estado que se acompaña bajo el núm. 8.

Las salidas, segun el mismo estado, importan 101,608 pesos 66 centavos.

El valor efectivo del Fondo de Reserva al principiarse el corriente año asciende, en consecuencia, a 2.254,450 pesos 89 centavos.

El Fondo de Reserva se halla colocado en su totalidad en letras hipotecarias i bonos del Gobierno, en un documento procedente

de un préstamo que se otorgó para facilitar el remate del fundo, i en el valor de la casa i muebles del Establecimiento.

La situation del Fondo de Reserva se manifiesta en el siguiente estado:

En letras del 5%.....	\$	799,757 60
" " " 6%.....	"	1.270,159 39
" " " 7%.....	"	17,300
En bonos del Gobierno.....	"	130,764
Invertido en cancelacion de préstamos en retardo, cuyo valor se irá recaudando a medida que terminen las ejecuciones que sobre los fundos hipotecados están pendientes.....	"	7,033 82
En un documento otorgado a favor de la Caja a virtud del remate del fundo hipotecado.....	"	1,400
Valor de la casa i muebles del Establecimiento.....	"	214,109 01
Total.....	\$	2.440,523 82

En conformidad al acuerdo de 27 de julio de 1889 sobre amortizacion extraordinaria a favor de los deudores de la 1.^a serie, el Consejo fijó en 105,093 pesos 29 centavos el saldo que debe estimarse colocado para el reparto de intereses a los deudores de dicha serie. Distribuidos esos intereses entre los deudores beneficiados, con arreglo a lo dispuesto en el artículo 121 de la Ordenanza, les cupo los abonos que se detallan en el cuadro inserto a continuacion, con lo que se les rebajó el capital primitivo i los dividendos en la proporcion que indica el mismo cuadro:

N.º del dendor	Capital primitivo	Dividendos pagados	Saldo de la deuda primitiva	Cantidad Que puede pagarse con Fondo de Reserva	Saldo A qué queda reducida la deuda
498	11,000	31	4,473 92	406 72	4,067 20
533	13,000	30	5,708 95	439 15	5,269 80
624	8,000	29	3,762 64	470 34	3,292 30
639	22,000	29	10,347 26	470 34	9,876 92
653	8,000	28	4,002 64	500 32	3,502 32
662	28,000	28	14,009 24	500 32	13,508 92
708	19,000	27	10,054 04	529 16	9,524 88
759	13,000	26	7,239 44	556 88	6,682 56
836	18,000	24	10,965 06	609 17	10,355 89
886	20,000	23	12,676 40	633 82	12,042 58
937	58,000	22	38,137 16	657 52	37,479 64
955	20,000	22	13,150 40	657 52	12,492 88
	238,000	134,527 15	6,431 26	128,095 89

Los gastos del servicio de administracion se han ajustado al presupuesto aprobado por el Consejo. Solo se ha concedido un suplemento de 300 pesos a la partida destinada a gastos de impresiones, por haberse agotado la cantidad consultada con tal objeto.

No se han invertido en su totalidad las partidas destinadas a gastos de casa i oficina, quedando un sobrante de 66 pesos 77 centavos.

Se ha acordado estraordinariamente la cantidad de 1,190 pesos 30 centavos para la construccion de una pared corta-fuego, a fin de aislar el edificio de la Caja de la propiedad colindante por el Sur, i para otras refacciones que requerian la conservacion i aseo de la casa.

Se ha gastado ademas 1,108 pesos para completar el mobiliario del Establecimiento i adquirir nuevas tablas i útiles para el sorteo de letras, en reemplazo de las antiguas que eran insuficientes o que se hallaban inutilizadas en su mayor parte.

El Consejo estimó urgente proporcionar a la Caja de Ahorros de Santiago un local que consultase todas las necesidades del servicio que está llamada a satisfacer, de modo que la conveniente distribucion de sus oficinas prestara al público las comodidades que exijia el considerable ensanche que han adquirido las operaciones de este Establecimiento.

En el mismo edificio que ocupa la Caja se han construido las oficinas de la Caja de Ahorros de Santiago, invirtiéndose la suma de 25,095 pesos 40 centavos en la ejecucion de los trabajos indicados i en muebles i útiles que faltaban para la instalacion definitiva de dicha Caja de Ahorros.

El presupuesto para el año en curso ha sido aumentado en 2,900 pesos por haberse elevado en 200 pesos el sueldo de oficial 1.º de la Secretaría, en 160 pesos el sueldo del oficial 2.º, en 400 pesos el sueldo del oficial 2.º de la Contaduría, en 360 pesos el sueldo del oficial 3.º i en 100 pesos el sueldo del oficial 2.º del Cajero.

Se ha creado un oficial auxiliar de la Contaduría con el sueldo de 60 pesos mensuales, a contar desde el 1.º de junio último en que principió a prestar sus servicios. Ese empleado tendrá a su cargo las operaciones relativas al sorteo de letras i los recibos de los deudores de la Caja.

Al acordar los aumentos de sueldos a los empleados arriba nombrados, el Consejo tuvo presente el recargo de trabajo proveniente del mayor desarrollo de las operaciones de la Caja, recargo que era equitativo compensar.

Se ha elevado en 300 pesos la partida para impresiones, informes, certificados, boletines, etc., i en 300 pesos la asignada al Cajero para pérdidas de Caja. Se ha consultado un nuevo ítem de 360 pesos para onces de los empleados.

El Consejo con fecha 21 de julio de 1888 representó a US. la necesidad de modificar los sueldos fijados en la lei de 7 de diciembre de 1882. El Supremo Gobierno tuvo a bien acoger la solicitud del Consejo i presentó el proyecto de lei que, aprobado por las dos Cámaras, ha sido promulgado el 16 del que rije. Se ha modificado en consecuencia el presupuesto, elevando los sueldos del Director, Fiscal, Cajero, Contador i Secretario en la proporcion señalada en la espresada lei.

El Consejo, haciendo uso de la facultad que le acuerda el artículo 126 de la Ordenanza, concedió a la Caja de Ahorros de Santiago una subvencion de 30,643 pesos 43 centavos, de los que 8,689 pesos 90 centavos se destinaron a saldar los gastos de administracion del 2.º semestre del año próximo pasado i los 21,953 pesos 53 centavos restantes se aplicaron a pagar los gastos del presente año.

Se ha encargado a Estados Unidos útiles de escritorio i letras grabadas del 5 i 6 por ciento por estar próximas a agotarse las que existian desde el año 1882, a virtud de las emisiones habidas desde la fecha de la última remesa.

En sesiones de 4 de mayo i de 14 de setiembre, el Consejo, oido el informe del señor Fiscal, prestó su aprobacion a las cuentas de la Caja correspondientes al 2.º semestre de 1888 i al 1.º semestre de 1889, las que fueron remitidas al Tribunal de Cuentas para su juzgamiento.

En conformidad a lo dispuesto en el artículo 16 de las Adiciones a la Ordenanza, el Consejo declaró por unanimidad incobrabable el saldo insoluto de 3,907 pesos que reconocia a favor de la Caja el deudor núm. 520, teniendo presente que el deudor fué concursado, que vendida en remate público la propiedad hipote-

cada, la Caja entró a ratearse sueldo a libra con los demas acreedores del concurso, recibiendo un abono de 93 pesos, i que el concurso no tiene fondos para atender a los gastos de su definitiva liquidacion. Esta deuda se imputará a ganancias i pérdidas.

Acompaño al presente informe los documentos referentes a las operaciones de que he dado cuenta, la copia de las actas de destruccion de letras, el presupuesto de gastos para 1890 i el balance jeneral.

Dios guarde a US.

E. CUEVAS.

Al señor Ministro de Hacienda.

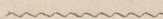

DOCUMENTOS

DOCUMENTS

THE NATIONAL ARCHIVES
COLLECTION OF DOCUMENTS
RELATIVE TO THE
AMERICAN REVOLUTION

CAJA HIPOTECARIA

DOCUMENTOS QUE ACOMPAÑAN AL INFORME

- N.º 1 Préstamos otorgados de la 2.^a i 3.^a Série.
- " 2 Préstamos otorgados de la 4.^a Série.
- " 3 Préstamos cancelados de la 1.^a, 2.^a i 3.^a Série.
- " 4 Préstamos cancelados de la 4.^a Série.
- " 5 Actas relativas a destrucciones de letras amortizadas.
- " 6 Actas de destruccion de letras recibidas en pago de deudas.
- " 7 Estado de dividendos atrasados de la 1.^a, 2.^a, 3.^a i 4.^a Série.
- " 8 Estado del Fondo de Reserva
- " 9 Presupuesto jeneral de gastos.
- " 10 Balance.

Santiago, enero 18 de 1890

CAJA HIPOTECARIA

DOCUMENTOS QUE FORMAN PARTE DEL LIBRO

- 1. Plan de la Caja Hipotecaria
- 2. Reglamento de la Caja Hipotecaria
- 3. Estatutos de la Caja Hipotecaria
- 4. Informe de la Junta Directiva
- 5. Informe de la Comisión de Vigilancia
- 6. Informe de la Comisión de Revisión
- 7. Informe de la Comisión de Liquidación
- 8. Informe de la Comisión de Liquidación
- 9. Informe de la Comisión de Liquidación
- 10. Informe de la Comisión de Liquidación

Impreso en el año 18 de 1900

NUM. 1

2.ª SERIE.—PRÉSTAMOS OTORGADOS DE ENERO A ABRIL DE 1889

FECHA DEL PRÉSTAMO	NÚMERO DE ID.	CANTIDAD	UBICACION DEL FUNDO	DEPARTAMENTOS	LETRAS EMITIDAS				NUMERACION DE LAS LETRAS PAGADAS POR PRIMEROS DIVIDENDOS						VALOR DE LAS LETRAS				CANTIDAD PAGADA	
					DE	DE	DE	DE	DE	DE	DE	DE	DE	DE	DE	DE				
					\$ 1000	\$ 500	\$ 200	\$ 100	\$ 1000	\$ 500	\$ 200	\$ 100								
1889.—Enero 22	406	75,000	Rústico...	Maipo.....	71	5	5	5	18151	18152	18153	18154	18155	18156						
1888.—Diciembre 12	407	25,000	Id.....	Id.....	23	3	2	1	18157	18158	18159.....				3	5	1	2,600	
		100,000			94	8	7	6	18189	18191	18192.....				1	1	1	800	
															4	6	2	3,400	

ABRIL A OCTUBRE DE 1889

1889.—Marzo 27	408	20,000	Rústico...	Talca.....	18	2	3	4	18212	18213.....					1	1	700
" " 28	409	90,000	Id.....	Melipilla.....	86	5	5	5	18220	18221 1822 18320.....					3	1	3,100
" " 26	410	150,000	Id.....	Santiago.....	142	10	10	10	18321	18322 18323 18324 18325 18473					5	1	5,200
" Abril 11	411	100,000	Id.....	Rancagua.....	96	5	5	5	18493	18494 18495 18589.....					3	1	3,500
" " 17	412	55,000	Id.....	Lontué.....	51	5	5	5	18604	18655 18663 18664.....					1	1	2	1,900
" Mayo 7	413	50,000	Urbano...	Santiago.....	46	5	5	5	18670	18716 18721.....					1	1	1	1,700
" " 13	414	90,000	Rústico...	Victoria.....	86	5	5	5	18731	18732 18733 18831.....					3	1	3,100
" " 18	415	80,000	Id.....	Id.....	76	5	5	5	18832	18833 18912 18917 18922.....					2	1	1	1	2,800
" " 16	416	150,000	Id.....	Melipilla.....	142	10	10	10	18923	18924 18925 18926 18927 19094					5	1	5,200
" " 27	417	60,000	Id.....	Victoria.....	56	5	5	5	19095	19096 19165.....					2	1	2,100
" Julio 2	418	5,000	Id.....	San Fernando...	4	1	2	1	19173.....						1	100
" " 15	419	5,000	Urbano...	Santiago.....	4	1	2	1	19181.....						1	100
		855,000			807	59	62	61							25	5	7	6	29,500

1.º DE OCTUBRE AL 31 DE DICIEMBRE DE 1889

1889.—Octubre 25	420	150,000	Urbano...	Santiago.....	142	10	10	10	19182	19183 19184 19185 19186 19334					5	1	5,200
" Noviembre 8	421	25,000	Rústico...	Lontué.....	23	2	3	4	19377	19381 19385.....					1	1	1	800
" " 20	422	50,000	Id.....	San Fernando...	46	5	5	5	19386	19432 19437.....					1	1	1	1,700
" " 20	423	55,000	Id.....	Putendo.....	51	5	5	5	19447	19502 19503 19504.....					1	1	2	1,900
" Diciembre 6	424	70,000	Id.....	Melipilla.....	66	5	5	5	19513	19514 19584 19585.....					2	2	2,400
" Octubre 30	425	40,000	Id.....	Rancagua.....	36	5	5	5	19594	19635 19636.....					1	2	1,400
" Noviembre 26	426	4,000	Id.....	Melipilla.....	3	1	2	1	19651.....						1	100
		394,000			367	33	35	35							10	3	9	2	13,500

3.ª SERIE.—PRÉSTAMOS OTORGADOS EN EL 2.º SEMESTRE DE 1889

1889.—Julio 9	172	25,000	Rústico...	San Fernando...	23	2	3	4
" Noviembre 19	173	1,000	Id.....	Santiago.....	1	2	1
" " 20	174	4,000	Id.....	Id.....	3	1	2	1
		30,000			26	4	7	6						

Santiago, 31 de diciembre de 1889.

AGUSTIN EYZAGUIRRE, Contador.

No.		Date		Description		Amount	
1	1	1	1	1	1	1	1
2	2	2	2	2	2	2	2
3	3	3	3	3	3	3	3
4	4	4	4	4	4	4	4
5	5	5	5	5	5	5	5
6	6	6	6	6	6	6	6
7	7	7	7	7	7	7	7
8	8	8	8	8	8	8	8
9	9	9	9	9	9	9	9
10	10	10	10	10	10	10	10
11	11	11	11	11	11	11	11
12	12	12	12	12	12	12	12
13	13	13	13	13	13	13	13
14	14	14	14	14	14	14	14
15	15	15	15	15	15	15	15
16	16	16	16	16	16	16	16
17	17	17	17	17	17	17	17
18	18	18	18	18	18	18	18
19	19	19	19	19	19	19	19
20	20	20	20	20	20	20	20
21	21	21	21	21	21	21	21
22	22	22	22	22	22	22	22
23	23	23	23	23	23	23	23
24	24	24	24	24	24	24	24
25	25	25	25	25	25	25	25
26	26	26	26	26	26	26	26
27	27	27	27	27	27	27	27
28	28	28	28	28	28	28	28
29	29	29	29	29	29	29	29
30	30	30	30	30	30	30	30
31	31	31	31	31	31	31	31
32	32	32	32	32	32	32	32
33	33	33	33	33	33	33	33
34	34	34	34	34	34	34	34
35	35	35	35	35	35	35	35
36	36	36	36	36	36	36	36
37	37	37	37	37	37	37	37
38	38	38	38	38	38	38	38
39	39	39	39	39	39	39	39
40	40	40	40	40	40	40	40
41	41	41	41	41	41	41	41
42	42	42	42	42	42	42	42
43	43	43	43	43	43	43	43
44	44	44	44	44	44	44	44
45	45	45	45	45	45	45	45
46	46	46	46	46	46	46	46
47	47	47	47	47	47	47	47
48	48	48	48	48	48	48	48
49	49	49	49	49	49	49	49
50	50	50	50	50	50	50	50
51	51	51	51	51	51	51	51
52	52	52	52	52	52	52	52
53	53	53	53	53	53	53	53
54	54	54	54	54	54	54	54
55	55	55	55	55	55	55	55
56	56	56	56	56	56	56	56
57	57	57	57	57	57	57	57
58	58	58	58	58	58	58	58
59	59	59	59	59	59	59	59
60	60	60	60	60	60	60	60
61	61	61	61	61	61	61	61
62	62	62	62	62	62	62	62
63	63	63	63	63	63	63	63
64	64	64	64	64	64	64	64
65	65	65	65	65	65	65	65
66	66	66	66	66	66	66	66
67	67	67	67	67	67	67	67
68	68	68	68	68	68	68	68
69	69	69	69	69	69	69	69
70	70	70	70	70	70	70	70
71	71	71	71	71	71	71	71
72	72	72	72	72	72	72	72
73	73	73	73	73	73	73	73
74	74	74	74	74	74	74	74
75	75	75	75	75	75	75	75
76	76	76	76	76	76	76	76
77	77	77	77	77	77	77	77
78	78	78	78	78	78	78	78
79	79	79	79	79	79	79	79
80	80	80	80	80	80	80	80
81	81	81	81	81	81	81	81
82	82	82	82	82	82	82	82
83	83	83	83	83	83	83	83
84	84	84	84	84	84	84	84
85	85	85	85	85	85	85	85
86	86	86	86	86	86	86	86
87	87	87	87	87	87	87	87
88	88	88	88	88	88	88	88
89	89	89	89	89	89	89	89
90	90	90	90	90	90	90	90
91	91	91	91	91	91	91	91
92	92	92	92	92	92	92	92
93	93	93	93	93	93	93	93
94	94	94	94	94	94	94	94
95	95	95	95	95	95	95	95
96	96	96	96	96	96	96	96
97	97	97	97	97	97	97	97
98	98	98	98	98	98	98	98
99	99	99	99	99	99	99	99
100	100	100	100	100	100	100	100

Faint, illegible text, possibly bleed-through from the reverse side of the page. The text is arranged in several horizontal lines across the center of the page.

NUM. 3

1.ª SERIE.—CANCELACIONES DE ENERO 1.º A ENERO 15 DE 1889

FECHA DEL PRÉSTAMO	NÚMERO DEL DEUDOR	OBSERVACIONES	CANTIDAD	FECHA DE LA CANCELACION		DIVIDENDO PAGADOS	RESTO DE LA DEUDA	FORMA DEL PAGO		
								EN LETRAS	EN DINERO	ABONOS
1875.—Diciembre	1.º	637	3000	Enero 1889	3	27	1,587 48	1,389 86	197 62
1868.—Octubre	22	434	7500	" "	15	41	13 01	04	12 97
			10,500				1,660 49	1,389 90	210 59

CON FONDO DE RESERVA

1869.—Enero	2	440	2000	Diciembre 1889	31	40	99 48	99 48
1874.—Mayo	8	463	1000	" "	"	30	439 15	439 15
" Julio	20	496	1000	" "	"	29	470 34	470 34
1876.—Febrero	24	662	1000	" "	"	26	556 88	556 88
1874.—Noviembre	24	634	1000	" "	"	27	529 16	529 16
1879.—Marzo	14	937	1000	" "	"	20	702 22	702 22
			7,000				2,797 23	2,797 23

1.º SEMESTRE DE 1889

1869.—Enero	2	440	3000	Enero 1889	21	41	5 23	5 19	5 04
1876.—Julio	10	692	3000	Febrero "	"	26	1670 64	1509 56	161 08
1875.—Agosto	2	611	5000	" "	22	28	2501 60	2173 05	328 55
1877. "	"	791	10,000	Abril "	10	24	6090 70	5667 70	423 ..
1878.—Marzo	9	866	4000	Junio "	8	23	2535 28	2401 54	133 74
1884.—Diciembre	5	1029	500	" "	11	9	447 08	447 08
			25,500				13,250 53	12,204 12	1046 41

2.º SEMESTRE DE 1889

1875.—Agosto	18	594	5000	Octubre 1889	11	29	2351 65	2023 10	328 55
1877.—Noviembre	26	824	7000	" "	"	24	4264 19	4030 09	234 10
1876.—Febrero	18	658	20000	" "	19	28	10006 60	8933 85	1072 75
1875. "	1.º	537	14000	Diciembre "	12	30	6148 10	5732 60	415 50
			46,000				22,770 54	20,719 64	2,050 90

2.ª SERIE.—CANCELACIONES DE ENERO 1.º A ABRIL 15 DE 1889

1880.—Noviembre	25	265	60000	Enero 1889	3	17	47,481	47,200	281
" "	11	232	11000	Abril "	2	17	8,704 85	8,700	4 85
1870.—Julio	23	71A	30000	" "	"	38	11,331 90	11,300	31 90
1880.—Octubre	15	217	40000	" "	3	17	31,654	31,600	54
1881.—Enero	17	328	70000	" "	8	17	55,394 50	55,000	394 50
1880.—Julio	24	177	10000	" "	9	18	7,761 40	7,700	61 40
1888.—Agosto	25	392	10000	" "	10	2	9,799 50	9,700	97 50
1880.—Agosto	31	188	35000	" "	15	18	27,164 90	27,100	64 90
			266,000				199,290 05	198,300	990 05

ABRIL A OCTUBRE DE 1889

1880.—Octubre	1.º	297	50,000	Mayo 1889	27	18	38,807	38,800	7
" Diciembre	9	288	25,000	" "	"	18	19,403 50	19,400	3 50
" Noviembre	25	267	30,000	Junio "	3	18	23,284 20	23,000	284 20
1870.—Setiembre	10	74	30,000	" "	5	39	10,565 10	10,500	65 10
1880.—Agosto	17	181	20,000	" "	7	19	15,210 80	15,200	10 80
" Junio	4	166	94,000	Agosto "	1.º	19	71,490 76	70,900	590 76
1881.—Enero	3	317	100,000	" "	27	18	77,614	77,600	14
1880.—Octubre	15	224	130,000	Setiembre "	10	18	100,898 20	100,500	398 20
1869.—Diciembre	29	52	35,000	Octubre "	2	40	11,408 95	11,100	308 95
1881.—Mayo	19	339	24,700	" "	4	17	19,546 34	19,500	46 34
1887.—Agosto	19	375	20,000	" "	14	5	18,948 60	18,800	148 60
1881.—Julio	28	346	20,000	" "	"	17	15,827	15,600	227
1869.—Octubre	27	30	4,900	" "	"	40	1,597 25	1,500	97 25
1885.—Enero	27	360	30,000	" "	"	10	26,639 10	26,600	39 10
1880.—Setiembre	10	231A	30,000	" "	"	18	23,284 20	23,000	284 20
" Julio	19	175	26,000	" "	15	17	19,774 04	19,600	174 04
			669,600				494,299 04	491,600	2,699 04

OCTUBRE 15 AL 31 DE DICIEMBRE DE 1889

1872.—Octubre	21	141	40,000	Diciembre 1889	7	35	18,028 80	18,000	28 80
		

3.ª SERIE.—CANCELACIONES DE EL 1.º AL 31 DE ENERO DE 1889

1886.—Mayo	20	125	500	Enero 1889	16	7	467 25	467 25
		

1.º SEMESTRE DE 1889

1886.—Octubre	20	141	2,000	Abril 1889	5	6	1,869	1,869
1887.—Marzo	11	148	1,200	Junio "	5	5	1,135 65	1,135 65
1886.—Octubre	13	142	18,000	Julio "	22	6	16,821	16,821
			21,200				19,825 65	19,825 65

2.º SEMESTRE DE 1889

1887.—Mayo	23	151	3,600	Agosto 1889	16	6	3,364 20	3,364 20
1885.—Diciembre	10	111	6,000	Octubre "	12	9	5,377 92	5,377 92
" Setiembre	4	90	15,000	Noviembre "	12	9	13,444 80	13,444 80
1887.—Agosto	18	156	700	Diciembre "	27	5	662 46	662 46
1886.—Enero	11	112	50,000	" "	31	8	45,474 50	45,474 50
			75,300				68,323 88	68,323 88

3-11-1944

UNITED STATES DEPARTMENT OF THE INTERIOR

BUREAU OF LAND MANAGEMENT

WASHINGTON, D. C.

OFFICE OF THE ASSISTANT ATTORNEY GENERAL

WASHINGTON, D. C.

UNITED STATES DEPARTMENT OF THE INTERIOR

BUREAU OF LAND MANAGEMENT

WASHINGTON, D. C.

OFFICE OF THE ASSISTANT ATTORNEY GENERAL

WASHINGTON, D. C.

UNITED STATES DEPARTMENT OF THE INTERIOR

BUREAU OF LAND MANAGEMENT

WASHINGTON, D. C.

OFFICE OF THE ASSISTANT ATTORNEY GENERAL

WASHINGTON, D. C.

NUM. 4

4.ª SERIE.—CANCELACIONES DE ENERO 1.º A MAYO 15 DE 1889.

FECHA DEL PRÉSTAMO	NÚMERO DEL DEUDOR		OBSERVACIONES	CANTIDAD	FECHA		DIVIDENDOS PAGADOS	RESTO		FORMA DEL PAGO	
					DE LA CANCELACION			DE LA DEUDA		EN LETRAS	EN DINERO
1884.—Octubre	17	503		65,000	1889.—Enero	30	9	58,396 65	58,300	96 65	
1887. " "	24	734		70,000	" Febrero	8	3	67,836 30		67,836 30	
1883.—Setiembre	5	435	Saldo.....	14,000	" "	14	11	12,206 88	12,000	206 88	
1882.—Abril	5	313		131,600	" "	14	14	109,114 82		109,114 82	
" Junio	23	325		70,000	" "	21	14	58,039 80		58,039 80	
1880.—Noviembre	3	45		23,000	" Marzo	9	17	17,994 74	17,900	94 74	
" Agosto	25	11		3,000	" "	21	18	2,297 58		2,297 58	
1887.—Noviembre	3	746		3,000	" "	27	3	2,907 27		2,907 27	
1886.—Diciembre	28	666		7,000	" Mayo	1.º	5	6,628 30	6,600	28 30	
1881.—Junio	10	209		45,000	" "	1.º	16	35,929 35	35,000	929 35	
1885.—Agosto	12	585		15,000	" "	2	8	13,666 20	13,600	66 20	
1886.—Setiembre	2	641	Parte.....	14,500	" "	3	6	13,562 14	13,500	62 14	
1884.—Octubre	16	497		40,000	" "	4	9	35,936 40	35,900	36 40	
1883.—Noviembre	21	445		45,000	" "	4	11	39,236 40	39,000	236 40	
1882. " "	28	371		30,000	" "	6	13	25,314 60	25,300	14 60	
1883.—Enero	16	383		15,000	" "	8	13	12,657 30	12,500	157 30	
1885.—Marzo	17	544		100,000	" "	9	9	89,841	89,700	141	
1883.—Diciembre	1.º	446		16,000	" "	14	11	13,950 72	13,600	350 72	
1882. " "	16	379		7,000	" "	14	13	5,906 74	4,000	1,906 74	
1881.—Mayo	19	211		17,500	" "	15	16	13,972 52	13,600	372 52	
1884.—Noviembre	28	514		2,500	" "	15	9	2,246 02	2,200	46 02	
				734,100				637,641 73	392,700	244,941 73	

MAYO A NOVIEMBRE DE 1889

1888.—Mayo	23	809		1,000	1889.—Junio	5	3	969 09	900	69 09	
1881.—Noviembre	24	270		1,000	" Julio	9	16	798 43		798 43	
" Mayo	14	186		17,000	" "	12	17	13,300 46	13,000	300 46	
1889. " "	6	925		1,800	" "	22	1	1,782	1,000	782	
1888.—Abril	19	813		600	" "	22	3	581 45	500	81 45	
1886.—Noviembre	18	656		22,000	" "	25	6	20,577 04	18,300	2,277 04	
1884.—Abril	16	460		3,000	" "	27	11	2,615 76		2,615 76	
1881.—Octubre	29	255		11,000	" "	30	16	8,782 73		8,782 73	
1882.—Diciembre	5	363		30,000	" Setiembre	4	14	24,874 20		24,874 20	
1884.—Noviembre	12	506		2,500	" "	7	10	2,213 40	2,200	13 40	
1885.—Agosto	14	588		70,000	" "	10	9	62,888 70	62,500	388 70	
1881.—Abril	2	149		3,000	" Octubre	9	18	2,297 58		2,297 58	
1882.—Diciembre	13	368	Parte.....	1,000	" "	11	14	829 14		829 14	
1884.—Mayo	12	471		50,000	" "	24	11	43,596	43,500	96	
1888.—Diciembre	11	896		8,000	" "	31	2	7,837 60	7,800	37 60	
" Abril	6	799		30,000	" "	31	3	29,072 70	29,000	72 70	
" Mayo	7	814		30,000	" "	31	3	29,072 70	29,000	72 70	
1880.—Octubre	19	50		70,000	" Noviembre	2	20	53,610 20	52,600	1,010 20	
1886.—Noviembre	2	648		600	" "	2	6	561 19	500	61 19	
1887.—Enero	31	673		6,000	" "	4	6	5,611 92	5,600	11 92	
1881.—Setiembre	14	242	Parte.....	18,000	" "	4	17	14,082 84	14,000	82 84	
1888.—Abril	19	797	Parte.....	3,200	" "	5	3	3,101 08	3,100	1 08	
1887.—Octubre	29	738	Parte.....	600	" "	7	4	574 89	500	74 89	
1888.—Noviembre	8	879		35,000	" "	7	2	34,289 50	34,000	289 50	
1882.—Abril	27	312		60,000	" "	8	15	48,840 60	48,800	40 60	
1887.—Abril	29	696		3,000	" "	8	5	2,840 70	2,800	40 70	
1882.—Octubre	9	349		13,000	" "	8	14	10,778 82	10,700	78 82	
1880. " "	15	30		28,000	" "	9	18	21,444 08	21,000	444 08	
1882.—Diciembre	15	372		4,000	" "	9	14	3,316 56	3,200	116 56	
1886.—Agosto	3	632		6,000	" "	9	7	5,540 28	5,500	40 28	
1880.—Noviembre	2	37		15,000	" "	9	18	11,487 90	11,400	87 90	
1888.—Diciembre	12	895	Parte.....	16,100	" "	12	3	15,773 17	15,700	73 17	
1881.—Marzo	2	148		5,000	" "	12	18	3,829 30	3,500	329 30	
1886.—Setiembre	2	641	Parte.....	1,100	" "	14	7	1,015 71	1,000	15 71	
1881.—Enero	11	142		90,000	" "	15	18	68,927 40	68,900	27 40	
" Abril	26	199		70,000	" "	15	17	54,766 60	54,700	66 60	
1884.—Mayo	8	468		12,000	" "	15	11	10,463 04	10,400	63 04	
1880.—Diciembre	23	137		50,000	" "	15	18	38,293	38,200	93	
" Noviembre	26	86a		23,000	" "	15	18	17,614 78	17,600	14 78	
1884.—Noviembre	5	502		17,000	" "	15	10	15,051	15,000	51	
1880.—Diciembre	17	124		2,000	" "	15	18	1,531 72		1,531 72	
1882.—Julio	8	330b		1,400	" "	15	15	1,139 61	1,100	39 61	
				831,900				696,574 87	647,500	49,074 87	

NOVIEMBRE 15 A DICIEMBRE 31 DE 1889

1880.—Octubre	25			1,600	1889.—Diciembre	6	18	1,225 37	1,100	125 37	

DOCUMENTO NÚM. 5

SESION DE 4 DE MAYO DE 1889

Presentes el señor Director don Aniceto Vergara Albano i los señores Consejeros don Pedro Nolasco Marcoleta, don Rodolfo Hurtado i el señor Fiscal don Waldo Silva; leida i aprobada el acta de la sesion anterior, se procedió a destruir las letras de la primera série (8%) sorteadas por amortizacion ordinaria i extraordinaria segun acta de 29 de diciembre de 1888.

Las letras destruidas, despues de cotejadas con su respectivo talon, fueron las siguientes:

Emission de 1868

De \$ 500 Núms. 9431

Emission de 1869

De \$ 1000 Núms. 9632

Emission de 1874

De \$ 1000 Núms. 10604

" " 100 Núm. 10659

Emission de 1875

De \$	500	Núms.	12268	14541	15356			
"	"	200	Núms.	12347	12458	12598	13667	14390 14461
				14734	15357	15366	15606	
"	"	100	Núms.	12143	12665	12962	12963	13391 13975
				14393	14398	14544	15616	

Emission de 1877

De \$	500	Núms.	19412	20412
" "	200	Núms.	19993	
" "	100	Núms.	19795	20121

Emission de 1878

De \$	1000	Núms.	22810	23098	25554			
" "	500	Núms.	22321	22384	22482	22597	22784	22837
			23026	23245	23353	23377	23493	23881
			23942	24025	24303	24389	24392	24470
			24565	24810	24814	24818	24937	25064
			25163	25196	25821	25868	25938	26009
			26047	26106	26126	26127	26235	
" "	200	Núms.	22071	22225	22325	22385	22487	22598
			22653	23153	23197	23322	23384	23507
			23680	23897	24013	24122	24310	24425
			24471	24521	24522	24856	24858	24944
			25172	25764	25786	25787	25827	25828
			25830	25869	25942	26109		
" "	100	Núms.	22220	22290	22392	22685	23053	23156
			23363	23364	23433	23510	23516	23583
			23623	23683	23684	23900	23902	23907
			24030	24124	24139	24508	24574	24831
			24833	24957	25071	25309	25351	25604
			25661	25769	25831	25834	25835	26243

Emission de 1880

De \$	500	Núms.	28736	29143
" "	200	Núms.	28902	
" "	100	Núms.	29041	29092

Asciende el valor de las letras destruidas a cuarenta i un mil pesos distribuidos del modo siguiente:

Letras de \$	1000.....	5	5000
" " "	500.....	43	21500
" " "	200.....	47	9400
" " "	100.....	51	5100
Total.....		146	\$ 41000

Se han dejado de destruir por no haber sido presentadas aun para su cobro: La letra núm. 12904 de cien pesos correspondien-

te a la emision de 1875; la núm. 26005 de quinientos pesos, las núms. 26052 i 26054 de doscientos pesos i núms. 23094, 24860 i 25176 de cien pesos de la emision de 1878.

Se levantó la sesion.

Vergara Albano.—Marcoleta.—Hurtado.—Silva.

Está conforme.—Santiago, enero 18 de 1890.

Alberto Romero Herrera, Secretario.

SESION DE 1.º DE JUNIO DE 1889

Presentes el señor Director don Aniceto Vergara Albano i los señores Consejeros don Pedro Nolasco Marcoleta, don Rodolfo Hurtado, don Aníbal Zañartu i el señor Fiscal don Waldo Silva leida i aprobada el acta de la sesion anterior, se procedió a destruir las letras de la tercera série (7%) sorteadas por amortizacion ordinaria i estraordinaria segun acta de 12 de enero del presente año.

Las letras destruidas, despues de cotejadas con su respectivo talon, fueron las siguientes:

Emision de 1872

De \$ 1000 Núms. 248 360

Emision de 1874

De \$ 1000 Núm. 872

" " 500 Núm. 812

" " 100 Núm. 784

Emision de 1880

De \$ 500 Núm. 2009

" " 200 Núm. 2274

" " 100 Núm. 2346

Emission de 1883

De \$ 200 Núms. 2511 2512

Emission de 1884

De \$ 1000 Núms.	2546	2564	2568	2569	2587	2617	2622
	2624	2625	2627	2641	2646	2648	2649
	2657	2671	2703	2707	2708	2714	2715
	2716	2762	2769				
" " 500 Núm.	2672						
" " 200 Núm.	2679						

Emission de 1885

De \$ 1000 Núms.	2782	2799	2819	2831	2832	2844	2849
	2884	2889	2895	2897	2898	2906	2926
	2930	2931	2933	2936	2963	2966	2973
	2979	2984	2989	2993	3000	3003	3026
	3035	3038	3044	3054	3058	3080	3082
	3083	3106	3115	3124	3143	3158	3159
	3165	3166	3168	3170	3177	3180	3183
	3184	3189	3190	3210	3222	3229	3241
	3276	3299	3305	3307	3312	3318	3320
	3323	3327	3338	3347	3350	3357	3358
	3359	3362	3374	3380	3382	3386	3387
	3394	3400	3401	3402	3425	3453	3464
	3468	3484					
" " 500 Núms.	3088	3284	3352	3429			
" " 200 Núms.	3050	3247	3458				
" " 100 Núms.	2879	3021	3245	3303			

Emission de 1886

De \$ 1000 Núms.	3515	3518	3527	3532	3551	3561	3573
	3575	3578	3585	3594	3614	3621	3652
	3655	3659	3685	3690	3712	3713	3725
	3726	3758	3763	3798	3850	3875	3885
	3910	3968	3982	4015	4024	4027	4053
	4058	4060	4070	4073	4082	4105	4132
	4134	4143	4165	4169	4171	4177	4183
	4196	4203	4223	4299			
" " 500 Núms.	3587	3616	3642	3806			
" " 200 Núms.	3631	3951	4231				
" " 100 Núms.	3861	4093	3620	3745			

Emision de 1887

De \$ 1000 Núms. 4372 4375 4406 4452
 " " 200 Núms. 4465 4437
 " " 100 Núms. 4444 4467

Emision de 1888

De \$ 500 Núm. 4551
 " " 100 Núms. 4538 4550 4552 4635

Asciende el valor de las letras destruidas a ciento ochenta mil pesos, distribuidos del modo siguiente:

Letras de \$ 1000.....	170	170000
" " " 500.....	12	6000
" " " 200.....	12	2400
" " " 100.....	16	1600
	210	\$ 180000

Se han dejado de destruir por no haber sido presentadas aun para su cobro las letras de mil pesos núm. 352, correspondiente a la emision del año 1872, i las núms. 3667 i 3934 de la emision de 1886.

Se levantó la sesion.

Vergara Albano.—Marcoleta.—Hurtado.—Zañartu.—Silva.

Está conforme.—Santiago, enero 18 de 1890.

Alberto Romero Herrera, Secretario.

~~~~~

SESION DE 22 DE JUNIO DE 1889

Presentes el señor Director don Aniceto Vergara Albano i los señores Consejeros don Pedro Nolasco Marcoleta, don Rodolfo Hurtado i el señor Fiscal don Waldo Silva; leida i aprobada el

acta de la sesion anterior, se procedió a destruir las letras de a segunda serie (5%) sorteadas por amortizacion ordinaria i estraordinaria segun acta de 28 de marzo del presente año.

Las letras destruidas, despues de cotejadas con su respectivo talon, fueron las siguientes:

*Emission de 1869*

|                  |     |     |      |      |      |
|------------------|-----|-----|------|------|------|
| De \$ 1000 Núms. | 194 | 281 | 417  | 563  | 646  |
|                  | 711 | 900 | 1002 | 1313 | 1602 |

*Emission de 1870*

|                  |      |      |      |      |      |      |
|------------------|------|------|------|------|------|------|
| De \$ 1000 Núms. | 1669 | 1818 | 1820 | 1922 | 1981 | 2812 |
| " " 200 Núm.     | 2504 |      |      |      |      |      |

*Emission de 1871*

|                  |      |      |      |      |      |      |      |
|------------------|------|------|------|------|------|------|------|
| De \$ 1000 Núms. | 2957 | 3006 | 3027 | 3028 | 3077 | 3111 | 3227 |
|                  | 3229 | 3231 | 3414 | 3418 | 3431 | 3504 | 3530 |
|                  | 3601 | 3678 |      |      |      |      |      |

*Emission de 1872*

|                  |      |      |      |
|------------------|------|------|------|
| De \$ 1000 Núms. | 3940 | 4289 | 4510 |
| " " 500 Núm.     | 3997 |      |      |

*Emission de 1875*

|                  |      |
|------------------|------|
| De \$ 1000 Núms. | 4932 |
|------------------|------|

*Emission de 1880*

|                  |       |       |       |       |       |       |       |
|------------------|-------|-------|-------|-------|-------|-------|-------|
| De \$ 1000 Núms. | 5724  | 5782  | 6109  | 6117  | 6165  | 6249  | 6314  |
|                  | 6337  | 6469  | 6595  | 6606  | 6686  | 6813  | 6816  |
|                  | 6918  | 6934  | 6982  | 6988  | 7131  | 7240  | 7477  |
|                  | 7478  | 7567  | 7597  | 7729  | 7735  | 7789  | 7813  |
|                  | 8029  | 8210  | 8279  | 8393  | 8482  | 9103  | 9429  |
|                  | 9498  | 9906  | 10012 | 10058 | 10085 | 10120 | 10400 |
|                  | 10461 | 10731 | 11022 | 11026 | 11107 | 11121 | 11229 |
|                  | 11316 | 11576 | 11694 | 11759 | 11924 | 11996 | 12118 |
|                  | 12126 | 11565 | 12764 | 12996 | 13060 | 13112 | 13178 |
|                  | 13247 | 13391 | 13462 | 13493 | 13590 | 13835 | 13975 |
|                  | 14009 |       |       |       |       |       |       |

De \$ 500 Núm. 5766  
" " 200 Núms. 11832 12878

*Emission de 1881*

De \$ 1000 Núms. 14615 14822 14871 14874  
" " 500 Núm. 14790  
" " 100 Núm. 14527

*Emission de 1883*

De \$ 500 Núm. 15097

*Emission de 1884*

De \$ 500 Núm. 15208  
" " 200 Núm. 15175  
" " 100 Núm. 15162

*Emission de 1885*

De \$ 1000 Núms. 15314 15350 15523  
" " 500 Núm. 15376  
" " 200 Núms. 15220 15600  
" " 100 Núm. 15662

*Emission de 1886*

De \$ 1000 Núm. 15715  
" " 200 Núms. 15855 15860

*Emission de 1887*

De \$ 1000 Núms. 15937 15965 16199 16205 16455  
" " 500 Núms. 16109 16159  
" " 200 Núm. 16215  
" " 100 Núms. 16365 16564

*Emission de 1888*

De \$ 100 Núm. 17215

Asciende el valor de las letras destruidas a ciento veintiseis mil  
cuatrocientos pesos, distribuidos del modo siguiente:

|                        |       |           |
|------------------------|-------|-----------|
| Letras de \$ 1000..... | 120   | 120000    |
| " " " 500.....         | 8     | 4000      |
| " " " 200.....         | 9     | 1800      |
| " " " 100.....         | 6     | 600       |
|                        | <hr/> | <hr/>     |
|                        | 143   | \$ 126400 |

Se han dejado de destruir, por no haber sido presentadas aun para su cobro, las letras núms. 5912, 6929 i 13587 de mil pesos correspondientes a la emision de 1880; la núm. 14814 de doscientos pesos correspondiente a la emision de 1881; i la núm. 15244 de mil pesos correspondiente a la emision del año 1885.

Se levantó la sesion.

*Vergara Albano.—Marcoleta.—Hurtado.—Silva.*

Está conforme.—Santiago, enero 18 de 1890.

*Alberto Romero Herrera, Secretario.*

### SESION DE 20 DE JULIO DE 1889

Presentes el señor Director don Aniceto Vergara Albano i los señores Consejeros don Pedro Nolasco Marcoleta, don Rodolfo Hurtado, don Ramon Barros Luco, don Aníbal Zañartu i don Miguel Castillo; leida i aprobada el acta de la sesion anterior, se procedió a destruir las letras de la cuarta série (6%) sorteadas por amortizacion ordinaria i extraordinaria segun acta de 25 de abril del presente año.

Las letras destruidas, despues de cotejadas con su respectivo talon, son las siguientes:

#### *Emision de 1880*

|                  |     |     |     |     |     |     |      |      |
|------------------|-----|-----|-----|-----|-----|-----|------|------|
| De \$ 1000 Núms. | 52  | 60  | 85  | 110 | 121 | 194 | 196  | 373  |
|                  | 396 | 408 | 604 | 685 | 865 | 867 | 1057 | 1092 |

|                  |      |      |      |      |      |      |      |      |
|------------------|------|------|------|------|------|------|------|------|
| De \$ 1000 Núms. | 1200 | 1256 | 1297 | 1327 | 1446 | 1752 | 1774 | 1776 |
|                  | 1844 | 1898 | 1963 | 1965 | 2024 | 2145 | 2186 | 2223 |
|                  | 2680 | 2968 | 2975 | 3272 | 3327 | 3336 | 3854 | 3958 |
|                  | 4052 | 4100 | 4254 | 4461 | 4710 | 4833 | 4856 | 5018 |
| " " 500 Núms.    | 1035 | 5055 |      |      |      |      |      |      |
| " " 200 Núms.    | 181  | 1139 | 5028 |      |      |      |      |      |
| " " 100 Núm.     | 185  |      |      |      |      |      |      |      |

*Emission de 1881*

|                  |      |      |      |      |      |      |      |
|------------------|------|------|------|------|------|------|------|
| De \$ 1000 Núms. | 5164 | 5340 | 5347 | 5366 | 5398 | 5428 | 5499 |
|                  | 5941 | 6119 | 6124 | 6129 | 6262 | 6674 | 6682 |
|                  | 6689 | 7089 | 7104 | 7147 | 7330 | 7544 | 7611 |
|                  | 7694 | 7758 | 7899 | 7948 | 7995 | 8137 | 8394 |
|                  | 8402 | 8502 | 8573 | 8766 | 8856 | 9056 | 9210 |
|                  | 9211 |      |      |      |      |      |      |
| " " 500 Núm.     | 6339 |      |      |      |      |      |      |
| " " 200 Núms.    | 5730 | 7427 | 8760 |      |      |      |      |
| " " 100 Núms.    | 5541 | 5816 | 8903 | 9010 |      |      |      |

*Emission de 1882*

|                  |       |       |       |       |       |       |       |
|------------------|-------|-------|-------|-------|-------|-------|-------|
| De \$ 1000 Núms. | 9242  | 9258  | 9298  | 9306  | 9309  | 9315  | 9349  |
|                  | 9360  | 9372  | 9383  | 9422  | 9434  | 9464  | 9486  |
|                  | 9492  | 9521  | 9524  | 9571  | 9578  | 9609  | 9665  |
|                  | 9704  | 9711  | 9714  | 9715  | 9717  | 9744  | 9752  |
|                  | 9795  | 9797  | 9799  | 9800  | 9801  | 9812  | 9827  |
|                  | 9861  | 9866  | 9871  | 9872  | 9884  | 9907  | 9917  |
|                  | 9928  | 9954  | 9964  | 10001 | 10006 | 10053 | 10099 |
|                  | 10110 | 10138 | 10141 | 10159 | 10182 | 10189 | 10209 |
|                  | 10211 | 10220 | 10278 | 10295 | 10296 | 10299 | 10307 |
|                  | 10309 | 10310 | 10311 | 10356 | 10357 | 10362 | 10375 |
|                  | 10426 | 10449 | 10451 | 10458 | 10476 | 10500 | 10510 |
|                  | 10530 | 10544 | 10549 | 10554 | 10569 | 10571 | 10588 |
|                  | 10603 | 10606 | 10623 | 10627 | 10636 | 10637 | 10677 |
|                  | 10681 | 10683 | 10685 | 10704 | 10735 | 10744 | 10748 |
|                  | 10753 | 10757 | 10758 | 10843 | 10849 | 10850 | 10859 |
|                  | 10880 | 10886 | 10893 | 10916 | 10923 | 10939 | 10951 |
|                  | 10962 | 10992 | 11004 | 11013 | 11019 | 11030 | 11035 |
|                  | 11047 | 11050 | 11051 | 11068 | 11093 | 11104 | 11142 |
|                  | 11154 | 11156 | 11170 | 11190 | 11203 | 11211 | 11217 |
|                  | 11218 | 11247 | 11278 | 11293 | 11298 | 11322 | 11324 |
|                  | 11325 | 11333 | 11360 | 11403 | 11411 | 11438 | 11447 |
|                  | 11469 | 11515 | 11528 | 11560 | 11564 | 11586 | 11588 |
|                  | 11624 | 11625 | 11685 | 11696 | 11715 | 11725 | 11728 |
|                  | 11731 | 11734 | 11748 | 11756 | 11763 | 11765 | 11775 |
|                  | 11787 | 11793 | 11800 | 11896 | 11898 | 11901 | 11904 |
|                  | 11930 | 11932 | 11940 | 11946 | 11970 | 11973 | 11980 |
|                  | 11986 | 12006 | 12009 | 12028 | 12033 | 12058 | 12060 |
|                  | 12064 | 12065 | 12096 | 12101 | 12109 | 12121 | 12122 |
|                  | 12129 |       |       |       |       |       |       |



|       |           |       |       |       |
|-------|-----------|-------|-------|-------|
| De \$ | 500 Núms. | 9586  |       |       |
| " "   | 200 Núms. | 9517  | 11174 | 11316 |
| " "   | 100 Núms. | 10024 | 10597 |       |

*Emission de 1883*

|       |            |       |       |       |       |       |       |       |
|-------|------------|-------|-------|-------|-------|-------|-------|-------|
| De \$ | 1000 Núms. | 12500 | 12541 | 12637 | 12998 | 13012 | 13191 | 13341 |
|       |            | 13420 | 13436 | 13483 | 13515 | 13666 | 13674 | 13766 |
|       |            | 13808 | 13963 | 13971 | 14026 | 14052 | 14103 | 14284 |
| " "   | 500 Núms.  | 12689 | 13221 |       |       |       |       |       |
| " "   | 200 Núms.  | 12315 | 13285 |       |       |       |       |       |
| " "   | 100 Núms.  | 12615 | 12695 | 14300 |       |       |       |       |

*Emission de 1884*

|       |            |       |       |       |       |       |       |
|-------|------------|-------|-------|-------|-------|-------|-------|
| De \$ | 1000 Núms. | 14412 | 14636 | 14748 | 14785 | 15222 | 15272 |
|       |            | 15298 | 15324 | 15389 | 15494 | 15615 | 15781 |
|       |            | 15811 | 15882 | 15987 | 16341 | 16710 | 16795 |
|       |            | 16811 | 16890 | 16913 | 17010 | 17145 | 17147 |
|       |            | 17232 | 17281 | 17374 | 17586 | 17597 | 17763 |
| " "   | 500 Núms.  | 15654 | 17387 |       |       |       |       |
| " "   | 200 Núms.  | 14820 | 15747 | 16506 | 16862 |       |       |
| " "   | 100 Núms.  | 14762 | 16006 | 17060 | 17575 | 17691 |       |

*Emission de 1885*

|       |            |       |       |       |       |       |       |
|-------|------------|-------|-------|-------|-------|-------|-------|
| De \$ | 1000 Núms. | 18151 | 18201 | 18245 | 18405 | 18488 | 18522 |
|       |            | 18528 | 18599 | 18802 | 18831 | 18932 | 19296 |
|       |            | 19325 | 19445 | 19507 | 19773 | 19962 |       |
| " "   | 500 Núms.  | 18899 | 19471 |       |       |       |       |
| " "   | 200 Núms.  | 18055 |       |       |       |       |       |
| " "   | 100 Núms.  | 18236 |       |       |       |       |       |

*Emission de 1886*

|       |            |       |       |       |       |       |       |
|-------|------------|-------|-------|-------|-------|-------|-------|
| De \$ | 1000 Núms. | 20044 | 20074 | 20095 | 20373 | 20688 | 20787 |
|       |            | 20888 | 20975 | 21080 | 21145 | 21185 | 21370 |
|       |            | 21422 | 21786 | 22028 | 22045 | 22055 | 22091 |
| " "   | 500 Núms.  | 20141 | 20895 |       |       |       |       |
| " "   | 200 Núms.  | 21871 |       |       |       |       |       |
| De \$ | 100 Núms.  | 20721 |       |       |       |       |       |

*Emission de 1887*

|       |            |       |       |       |       |       |       |       |
|-------|------------|-------|-------|-------|-------|-------|-------|-------|
| De \$ | 1000 Núms. | 22167 | 22204 | 22224 | 22245 | 22262 | 22290 | 22347 |
|       |            | 22376 | 22472 | 22487 | 22490 | 22553 | 22555 | 22615 |

|                  |       |       |       |       |       |       |       |
|------------------|-------|-------|-------|-------|-------|-------|-------|
| De \$ 1000 Núms. | 22638 | 22650 | 22663 | 22678 | 22693 | 22711 | 22715 |
|                  | 22716 | 22803 | 22825 | 22845 | 22865 | 22899 | 22951 |
|                  | 22955 | 22967 | 22993 | 23000 | 23023 | 23051 | 28059 |
|                  | 23106 | 23115 | 23117 | 23209 | 23217 | 23223 | 23246 |
|                  | 23323 | 23363 | 23382 | 23433 | 23449 | 23464 | 23568 |
|                  | 23571 | 23573 | 23631 | 23683 | 23690 | 23828 | 23836 |
|                  | 23860 | 24022 | 24100 | 24170 | 24189 | 24218 | 24265 |
|                  | 24273 | 24285 | 24299 | 24317 | 24333 | 24367 | 24368 |
|                  | 24455 | 24506 | 24554 | 24613 | 24650 | 24715 | 24809 |
|                  | 24811 | 24825 | 24863 | 24892 | 25061 | 25122 | 25162 |
|                  | 25192 | 25226 | 25234 | 25283 | 25330 | 25362 | 25412 |
|                  | 25517 | 25548 | 25640 | 25691 | 25705 | 25791 | 25797 |
|                  | 25874 | 25949 | 26017 | 26147 | 26152 | 26167 | 26287 |
|                  | 26510 |       |       |       |       |       |       |
| " " 500 Núms.    | 22747 | 22830 | 23877 |       |       |       |       |
| " " 200 Núms.    | 23642 | 24133 | 24310 | 24668 | 25337 |       |       |
| " " 100 Núms.    | 22213 | 22592 | 23276 |       |       |       |       |

*Emission de 1888*

|                  |       |       |       |       |       |       |       |
|------------------|-------|-------|-------|-------|-------|-------|-------|
| De \$ 1000 Núms. | 26711 | 26751 | 26757 | 26816 | 26866 | 26924 | 16934 |
|                  | 27144 | 27447 | 27565 | 27697 | 27833 | 27852 | 28022 |
|                  | 28064 | 28131 | 28789 | 28890 | 28919 | 29306 | 29646 |
|                  | 29905 | 29968 | 29998 | 30037 | 30085 | 30132 | 30205 |
|                  | 30356 | 30500 | 30746 | 30766 |       |       |       |
| " " 500 Núms.    | 27988 | 30013 |       |       |       |       |       |
| " " 200 Núms.    | 27829 | 28253 | 28665 |       |       |       |       |
| " " 100 Núms.    | 28767 | 30019 | 30704 |       |       |       |       |

Asciende el valor de las letras destruidas a quinientos veintiun mil ochocientos pesos, distribuidos del modo siguiente:

|                        |            |                  |
|------------------------|------------|------------------|
| Letras de \$ 1000..... | 506        | 506000           |
| " " " 500.....         | 17         | 8500             |
| " " " 200.....         | 25         | 5000             |
| " " " 100.....         | 23         | 2300             |
|                        | <u>571</u> | <u>\$ 521800</u> |

Se han dejado de destruir por no haber sido presentadas aun para su cobro las letras núm. 10014, de mil pesos, i las núms. 10580 i 16175 de doscientos pesos, correspondientes las dos primeras a la emision de 1882, i la última a la de 1884; las núms. 17835 i

25452 de las emisiones de 1885 i 1887, i núms. 30724 i 30809 de la emision de 1888, todas de mil pesos.

Se levantó la sesion.

*Vergara Albano.—Marcoleta.—Hurtado.—Barros Luco.—Zañartu.—Castillo.*

Está conforme.—Santiago, enero 18 de 1890.

*Alberto Romero Herrera, Secretario.*

### SESION DE 2 DE NOVIEMBRE DE 1889

Presentes el señor Director don Aniceto Vergara Albano i los señores Consejeros don Pedro Nolasco Marcoleta, don Rodolfo Hurtado, don Vicente Izquierdo i el señor Fiscal don Waldo Silva; leida i aprobada el acta de la sesion anterior, se procedió a destruir las letras de la primera série (8%) sorteadas por amortizacion ordinaria i extraordinaria segun acta de 27 de junio del presente año.

Las letras destruidas, despues de cotejadas con su respectivo talon, son las siguientes:

#### *Emision de 1874*

De \$ 1000 Núm. 10475  
" " 100 Núm. 10971

#### *Emision de 1875*

|                  |       |       |       |       |       |      |
|------------------|-------|-------|-------|-------|-------|------|
| De \$ 1000 Núms. | 12454 | 12482 | 12543 | 13197 | 13456 | 1413 |
|                  | 15317 |       |       |       |       |      |
| " " 500 Núms.    | 12925 | 13422 | 13657 | 14222 | 14874 |      |
| " " 200 Núms.    | 12229 | 12721 | 12957 | 14022 |       |      |
| " " 100 Núms.    | 13357 | 14413 |       |       |       |      |

*Emission de 1877*

|       |           |       |       |       |       |       |       |
|-------|-----------|-------|-------|-------|-------|-------|-------|
| De \$ | 1000 Núm. | 20708 | 20841 | 21640 |       |       |       |
| " "   | 500 Núms. | 19369 | 20163 | 20533 | 20771 | 20805 | 21140 |
|       |           | 21175 |       |       |       |       |       |
| " "   | 200 Núms. | 19448 | 21180 |       |       |       |       |
| " "   | 100 Núm.  | 20885 |       |       |       |       |       |

*Emission de 1878*

|       |           |       |       |       |       |       |       |
|-------|-----------|-------|-------|-------|-------|-------|-------|
| De \$ | 500 Núms. | 22410 | 22948 | 24099 | 24100 | 24371 | 24854 |
|       |           | 25340 | 25762 |       |       |       |       |
| " "   | 200 Núms. | 22601 | 22684 | 24309 | 24570 | 24828 | 25067 |
|       |           | 35069 | 25400 |       |       |       |       |
| " "   | 100 Núms. | 22454 | 24838 | 25307 | 25372 | 25871 |       |

*Emission de 1880*

|       |          |       |
|-------|----------|-------|
| De \$ | 200 Núm. | 28805 |
| " "   | 100 Núm. | 28943 |

*Emission de 1885*

|       |          |       |
|-------|----------|-------|
| De \$ | 500 Núm. | 29337 |
|-------|----------|-------|

Asciende el valor de las letras destruidas a veinticinco mil quinientos pesos, distribuidos del modo siguiente:

|              |           |    |          |
|--------------|-----------|----|----------|
| Letras de \$ | 1000..... | 11 | \$ 11000 |
| " " "        | 500.....  | 21 | 10500    |
| " " "        | 200.....  | 15 | 3000     |
| " " "        | 100.....  | 10 | 1000     |
|              |           | 57 | \$ 25500 |

Se ha dejado de destruir por no haber sido presentada aun para su cobro la letra de cien pesos núm. 12902 correspondiente a la emision de 1875.

Se levantó la sesion.

*Vergara Albano—Marcoleta.—Hurtado.—Izquierdo.—Silva.*

Está conforme.—Santiago, enero 18 de 1890.

*Alberto Romero Herrera, Secretario.*

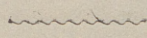

## SESION DE 9 DE NOVIEMBRE DE 1889

Presentes el señor Director don Aniceto Vergara Albano i los señores Consejeros don Pedro Nolasco Marcoleta, don Rodolfo Hurtado, don Vicente Izquierdo, don Aníbal Zañartu, don Miguel Castillo i el señor Fiscal don Waldo Silva; leida i aprobada el acta de la sesion anterior, se procedió a destruir las letras de la tercera serie (7%) sorteadas por amortizacion ordinaria i estraordinaria segun acta de 6 de julio del presente año.

Las letras destruidas, despues de cotejadas con su respectivo talon, fueron las siguientes:

### *Emission de 1872*

De \$ 1000 Núm. 240

### *Emission de 1874*

De \$ 1000 Núms. 742 854

### *Emission de 1880*

De \$ 500 Núm. 2159  
 " " 200 Núm. 1765  
 " " 100 Núm. 1783

### *Emission de 1883*

De \$ 500 Núm. 2405

### *Emission de 1884*

De \$ 1000 Núms. 2566 2608  
 " " 200 Núm. 2742

### *Emission de 1885*

De \$ 1000 Núms. 2918 3169 3339  
 " " 500 Núm. 3012  
 " " 100 Núms. 2873 3249

*Emission de 1886*

|                  |      |      |      |      |      |      |      |
|------------------|------|------|------|------|------|------|------|
| De \$ 1000 Núms. | 3510 | 3529 | 3534 | 3653 | 3715 | 3958 | 4123 |
|                  | 4211 |      |      |      |      |      |      |
| " " 500 Núm.     | 4277 |      |      |      |      |      |      |
| " " 200 Núms.    | 3859 | 4174 |      |      |      |      |      |

*Emission de 1887*

|                  |      |      |  |  |
|------------------|------|------|--|--|
| De \$ 1000 Núms. | 4359 | 4405 |  |  |
| " " 500 Núm.     | 4515 |      |  |  |
| " " 200 Núm.     | 4346 |      |  |  |
| " " 100 Núm.     | 4395 |      |  |  |

*Emission de 1888*

|                |      |      |      |
|----------------|------|------|------|
| De \$ 500 Núm. | 4571 |      |      |
| " " 100 Núms.  | 4547 | 4548 | 4590 |

Asciende el valor de las letras destruidas a veintidos mil setecientos pesos, distribuidos del modo siguiente:

|                        |    |          |
|------------------------|----|----------|
| Letras de \$ 1000..... | 18 | 18000    |
| " " " 500.....         | 6  | 3000     |
| " " " 200.....         | 5  | 1000     |
| " " " 100.....         | 7  | 700      |
|                        | 36 | \$ 22700 |

Se ha dejado de destruir por no haber sido presentada aun para su cobro la letra de cien pesos núm. 4644 correspondiente a la emision de 1888.

Se levantó la sesion.

*Vergara Albano.—Marcoleta.—Hurtado.—Izquierdo.—Zañartu.—Castillo.—Silva.*

Está conforme.—Santiago, enero 18 de 1890.

*Alberto Romero Herrera, Secretario.*

## SESION DE 30 DE NOVIEMBRE DE 1889

Presentes el señor Director don Aniceto Vergara Albano i los señores Consejeros don Pedro Nolasco Marcoleta, don Rodolfo Hurtado, don Aníbal Zañartu, don Ramon Barros Luco, don Vicente Izquierdo i el señor Fiscal don Waldo Silva; leida i aprobada el acta de la sesion anterior, se procedió a destruir las letras de la segunda série (5%) sorteadas por amortizacion ordinaria i extraordinaria segun acta de 25 de setiembre del presente año.

Las letras destruidas, despues de cotejadas con su respectivo talon, fueron las siguientes:

### *Emission de 1869*

|                  |      |      |     |      |      |      |      |
|------------------|------|------|-----|------|------|------|------|
| De \$ 1000 Núms. | 196  | 292  | 888 | 1240 | 1279 | 1325 | 1430 |
|                  | 1544 | 1569 |     |      |      |      |      |

### *Emission de 1870*

|                  |      |      |      |      |      |      |      |
|------------------|------|------|------|------|------|------|------|
| De \$ 1000 Núms. | 1844 | 1850 | 1985 | 2022 | 2028 | 2045 | 2180 |
|                  | 2186 | 2279 | 2293 | 2371 | 2411 | 2501 | 2507 |
|                  | 2508 | 2684 | 2708 | 2880 | 2887 | 2889 |      |
| " " 500 Núm.     | 2339 |      |      |      |      |      |      |
| " " 100 Núm.     | 2016 |      |      |      |      |      |      |

### *Emission de 1871*

|                  |      |      |      |      |
|------------------|------|------|------|------|
| De \$ 1000 Núms. | 3268 | 3533 | 3537 | 3706 |
| " " 200 Núm.     | 3165 |      |      |      |
| " " 100 Núm.     | 3599 |      |      |      |

### *Emission de 1872*

|                  |      |      |      |
|------------------|------|------|------|
| De \$ 1000 Núms. | 3817 | 4039 | 4117 |
| " " 200 Núms.    | 4091 | 4158 | 4166 |

### *Emission de 1873*

|                 |      |
|-----------------|------|
| De \$ 1000 Núm. | 4608 |
|-----------------|------|

### *Emission de 1875*

|                 |      |
|-----------------|------|
| De \$ 1000 Núm. | 4934 |
|-----------------|------|

*Emission de 1880*

|                  |       |       |       |       |       |       |       |
|------------------|-------|-------|-------|-------|-------|-------|-------|
| De \$ 1000 Núms. | 5293  | 5395  | 5401  | 5555  | 5797  | 5813  | 5915  |
|                  | 6446  | 6450  | 6626  | 6642  | 6672  | 6694  | 6917  |
|                  | 6954  | 7033  | 7058  | 7123  | 7168  | 7234  | 7278  |
|                  | 7515  | 7565  | 7603  | 7608  | 7740  | 7791  | 7992  |
|                  | 8036  | 8128  | 8238  | 8383  | 8398  | 8518  | 8872  |
|                  | 8892  | 8968  | 9139  | 9312  | 9419  | 9431  | 9668  |
|                  | 9819  | 9958  | 10166 | 10462 | 10670 | 10819 | 10962 |
|                  | 11078 | 11227 | 11250 | 11623 | 11644 | 11760 | 11995 |
|                  | 12190 | 12354 | 12413 | 12417 | 12707 | 12917 | 12957 |
|                  | 12965 | 13195 | 13199 | 13226 | 13323 | 13388 | 13765 |
|                  | 13941 |       |       |       |       |       |       |
| " " 500 Núm.     | 6708  |       |       |       |       |       |       |
| " " 200 Núms.    | 5535  | 12077 |       |       |       |       |       |
| " " 100 Núms.    | 5283  | 5758  | 5864  | 7187  | 11212 |       |       |

*Emission de 1881*

|                  |       |       |       |
|------------------|-------|-------|-------|
| De \$ 1000 Núms. | 14885 | 14393 | 14397 |
| " " 500 Núm.     | 14665 |       |       |
| " " 200 Núm.     | 14558 |       |       |

*Emission de 1885*

|                  |       |       |       |       |       |
|------------------|-------|-------|-------|-------|-------|
| De \$ 1000 Núms. | 15408 | 15472 | 15550 | 15557 | 15656 |
| " " 100 Núm.     | 15612 |       |       |       |       |

*Emission de 1886*

|                 |       |
|-----------------|-------|
| De \$ 1000 Núm. | 15804 |
| " " 500 Núm.    | 15849 |

*Emission de 1887*

|                  |       |       |       |       |       |
|------------------|-------|-------|-------|-------|-------|
| De \$ 1000 Núms. | 16034 | 16062 | 16137 | 16394 | 16435 |
| " " 500 Núm.     | 16115 |       |       |       |       |

*Emission de 1888*

|                  |       |       |       |       |       |       |
|------------------|-------|-------|-------|-------|-------|-------|
| De \$ 1000 Núms. | 16675 | 17149 | 17191 | 17200 | 17268 | 17270 |
|                  | 18089 | 18172 |       |       |       |       |
| " " 500 Núm.     | 16651 |       |       |       |       |       |
| " " 200 Núm.     | 17371 |       |       |       |       |       |

Asciende el valor de las letras destruidas a ciento treinta i seis mil cuatrocientos pesos, distribuidos del modo siguiente:



|              |           |            |                  |
|--------------|-----------|------------|------------------|
| Letras de \$ | 1000..... | 131        | 131000           |
| " " "        | 500.....  | 6          | 3000             |
| " " "        | 200.....  | 8          | 1600             |
| " " "        | 100.....  | 8          | 800              |
|              |           | <u>153</u> | <u>\$ 136400</u> |

Se han dejado de destruir por no haber sido presentadas aun para su cobro las letras de mil pesos núms. 333 i 12896, correspondientes, respectivamente, a las emisiones de 1869 i 1880, i la núm. 15094 de quinientos pesos de la emision de 1883.

Se levantó la sesion.

*Vergara Albano.—Marcoleta.—Hurtado.—Zañartu.—Barros Luco.—Izquierdo.—Silva.*

Está conforme.—Santiago, enero 18 de 1890.

*Alberto Romero Herrera, Secretario.*

~~~~~

SESION DE 21 DE DICIEMBRE DE 1889

—

Presentes el señor Director don Eduardo Cuevas i los señores Consejeros don Pedro Nolasco Marcoleta, don Rodolfo Hurtado, don Vicente Izquierdo i el señor Fiscal don Waldo Silva; leida i aprobada el acta de la sesion anterior, se procedió a destruir las letras de la cuarta série (6%) sorteadas por amortizacion ordinaria i extraordinaria segun acta de 26 de octubre del presente año.

Las letras destruidas, despues de cotejadas con su respectivo talon, son las siguientes:

Emission de 1880

De \$ 1000 Núms.	56	219	350	423	569	591	752
	885	929	1069	1075	1101	1102	1204
	1218	1235	1369	1582	1605	1680	1861
	1966	2042	2107	2155	2207	2346	2723
	2804	2807	2927	2994	3406	3707	4068
	4174	4226	4242	4253	4298	4444	4587
	4739	4816	5122	5123			
" " 500 Núm.	68						
" " 200 Núms.	2542	4439	4625	4807	4900		
" " 100 Núms.	274	613	1435	3372			

Emission de 1881

De \$ 1000 Núms.	5255	5393	5450	5509	5511	5692	5751
	5774	5867	5908	6054	6113	6182	6190
	6314	6320	6353	6506	6708	6789	6933
	6984	6995	7005	7043	7065	7650	7670
	7732	7738	7847	7864	8018	8203	8301
	8360	8511	8581	8598	8630	8670	8870
	9057	9060	9069	9137	9199		
" " 500 Núms.	6222	6604					
" " 200 Núms.	5326	6342					
" " 100 Núm.	6238						

Emission de 1882

De \$ 1000 Núms.	9283	9432	9525	9591	9598	9628
	9663	9664	9669	9759	9775	9810
	9847	9880	9910	9968	9994	10003
	10064	10180	10210	10218	10460	10481
	10492	10495	10498	10512	10519	10647
	10664	10678	10788	10911	10985	11033
	11159	11277	11299	11334	11371	11467
	11628	11683	11692	11721	11737	11808
	11832	11919	11945	11950	11975	
" " 500 Núm.	10454					
" " 200 Núms.	9518	10329	10784	10970	12037	
" " 100 Núms.	10241	10972	11421	11479		

Emission de 1883

De \$ 1000 Núms.	12181	12334	12366	12423	12496	12630
	12636	12688	12739	12740	12787	12812
	12929	13102	13525	13586	13635	13762
	14160	14161				
" " 500 Núm.	13001					
" " 200 Núms.	13005	13044	13111			
" " 100 Núms.	12613	12824				

Emission de 1884

De \$ 1000 Núms.	14585	14666	14743	14891	15036	15229
	15400	15406	15479	15485	15503	15518
	15613	15782	16127	16186	16265	16351
	16381	16470	16689	16763	17068	17218
	17433	17596	17650	17652	17664	
" " 500 Núms.	15414	16495	17324			
" " 200 Núms.	14997	17397	17786			
" " 100 Núms.	15093	16741	17793			

Emission de 1885

De \$ 1000 Núms.	17950	18219	18246	18258	18477	18547
	18774	18778	18852	18949	18993	19028
	19066	19086	19123	19188	19634	19672
	19944					
" " 500 Núms.	18411					
" " 200 Núms.	18106	19573				
" " 100 Núms.	18969	19620				

Emission de 1886

De \$ 1000 Núms.	20050	20121	20256	20377	20532	20539
	20577	20694	20920	20983	21051	21100
	21232	21311	21434	21832	21880	22034
	22141	22144				
" " 500 Núms.	20712	22036				
" " 200 Núms.	20480	21201	21321	21618		
" " 100 Núms.	20403	20425				

Emission de 1887

De \$ 1000 Núms.	22198	22335	22342	22971	22972	23123
	23203	23332	23338	23442	23444	23447
	23485	23598	23599	23970	24095	24126
	24282	24339	24402	24512	24640	24698
	24702	24722	24747	24844	25285	25432
	25456	25553	25583	25662	25864	26021
	26477					
	" " 500 Núms.	24726	25484			
" " 200 Núms.	22296	22493	23374	23797	25722	
De \$ 100 Núms.	22769	23629	26202			

Emission de 1888

De \$ 1000 Núms.	26611	26810	27230	27334	27444	27490
	28108	28218	28313	28404	28532	28646

De \$ 1000 Núms.	28846	28950	29109	29138	29183	29249
	29450	29479	29738	29795	29797	29925
	29931	29932	29952	30196	30258	30485
	30488	30490	30598	30655		
" " 500 Núms.	26672	27720				
" " 200 Núms.	27363	28252	28862	29978	30290	
" " 100 Núms.	28886	30305				

Emission de 1889

De \$ 1000 Núms.	31039	31108	31252	31263	31271	31538
	31714	31772	31912	31919	31963	32035
	32193	32198	32253	32715	33002	33183
	33337	33409	33416	33561		
" " 500 Núms.	30982					
" " 200 Núms.	31886	32019	32171	33670		
" " 100 Núms.	32415	32754				

Asciende el valor de las letras destruidas a trescientos cuarenta i cinco mil cien pesos, distribuidos del modo siguiente:

Letras de \$ 1000.....	327	327000
" " " 500.....	16	8000
" " " 200.....	38	7600
" " " 100.....	25	2500
Total.....	406	\$ 345100

Se han dejado de destruir por no haber sido presentadas aun para su cobro las letras de mil pesos, núms. 14 i 3822 de la emision de 1880; núms. 10762 de la emision de 1882; núms. 14779 i 16968 de la emision de 1884; i núms. 29576 i 32787 correspondientes respectivamente a las emisiones de 1888 i 1889.

Se levantó la sesion.

Cuevas.—Marcoleta.—Hurtado.—Izquierdo.—Silva.

Está conforme.—Santiago, enero 18 de 1890.

Alberto Romero Herrera, Secretario.

Faint, illegible text, possibly bleed-through from the reverse side of the page.

11371 11370
11383 11382
11386 11385
11391 11390
11397 11396
11401 11400
11369 11368

DOCUMENTO NÚM. 6

SESION DE 6 DE JULIO DE 1889

Presentes el señor Director don Aniceto Vergara Albano i los señores Consejeros don Pedro Nolasco Marcoleta, don Rodolfo Hurtadó, don Ramon Barros Luco, don Vicente Izquierdo, don Aníbal Zañartu i el señor Fiscal don Waldo Silva; leida i aprobada el acta de la sesion anterior, se procedió a destruir las letras de la segunda serie (5%) dadas en cancelacion de préstamos por los deudores que a continuacion se espresan, en el semestre corrido de octubre de 1888 a abril de 1889:

Deudor Núm. 265 M. B. M.

De \$ 1000 Núms.	11341	11342	11343	11344		
	11345	11346	11347	11349		
	11350	11351	11352	11353		
	11354	11355	11356	11358		
	11359	11360	11366	11367		
	11368	11370	11372	11374		
	11375	11377	11379	11380		
	11381	11382	11383	11384		
	11385	11386	11387	11389		
	11390	11391	11393	11394		
	11395	11397	11398	11399		
	11400	11401	11402.....		\$ 47000	
" " 100 Núms.	11363	11365.....			200	47200
					\$ 47200	

\$ 47200

Deudor Núm. 232 A. G. H.

De \$ 1000 Núms.	9907	9908	9910	9911		
	9912	9913	9914	9915	\$ 8000	
" " 500 Núm.	5928				500	
" " 200 Núm.	5931				200	8700

Deudor Núm. 71 A.—M. D. U.

De \$ 1000 Núms.	17836	18038	18039	18040		
	18041	18042	18043	18044		
	18045	18046			\$ 10000	
" " 200 Núms.	18058	18059	18060		600	
" " 100 Núms.	17955	18068	18069	18070		
	18071	18072	18073		700	11300

Deudor Núm. 217 E. S. F.

De \$ 1000 Núms.	5105	5106	5107	5108		
	5109	5110	5575	5576		
	5653	5655	5668	6245		
	7419	8988	10890	11560		
	11645	12266	12667	12668		
	12684	12705	12898	12899		
	12900	12901	12902	12914		
	14170				\$ 29000	
" " 500 Núms.	5636	5994	11361		1500	
" " 200 Núms.	5639	5640	5641		600	
" " 100 Núms.	5642	5643	5644	5645		
	6088				500	31600

Deudor Núm. 328 Suc. C. C.

De \$ 1000 Núms.	8253	8254	8255	8256		
	8257	8397	9541	9542		
	9543	9545	10538	10540		
	10547	10973	11023	11024		
	11025	11027	11028	11029		
	11030	11480	11709	11710		
	11711	11713	11714	11847		
	11848	11850	11851	11853		
	11854	11855	12243	12291		
	12292	12293	12295	12875		
	12876	12894	12895	12930		
	13165	13166	13492	13494		
	13632	13633	13634	13635		
	13636	13637	13638		55000	55000

\$ 153800

\$ 153800

Deudor Núm. 177 P. J. B.

De \$ 1000 Núms.	5940	8317	10167	10728		
	12407	12681	12682.....		\$ 7000	
" " 500 Núm.	5924.....				500	
" " 200 Núm.	6421.....				200	7700
						<hr/>

Deudores Núm. 392 A. i M. L. R.

De \$ 1000 Núms.	17253	17664	17665	17666		
	18079	18080	18081	18082		
	18083.....				\$ 9000	
" " 200 Núms.	17675	17676.....			400	
" " 100 Núms.	18074	18075	18076.....		300	9700
						<hr/>

Deudor Núm. 188 R. H.

De \$ 1000 Núms.	6788	6789	6790	6791		
	6792	6793	6794	6795		
	6796	6797	6799	6800		
	6801	6802	6803	6804		
	6805	6806	6807	6808		
	6809	6810	6812	6814		
	6815.....				\$ 25000	
" " 500 Núms.	6818	6821	6822.....		1500	
" " 200 Núms.	6826	6827.....			400	
" " 100 Núms.	6828	6829.....			200	27100
						<hr/>
		Suma total.....				\$ 198300

Se levantó la sesion.

Vergara Albano.—Marcoleta.—Hurtado.—Barros Luco.—Izquierdo.—Zañartu.—Silva.

Está conforme.—Santiago, enero 18 de 1890.

Alberto Romero Herrera, Secretario.

SESION DE 27 DE JULIO DE 1889

Presentes el señor Director don Aniceto Vergara Albano i los señores Consejeros don Pedro Nolasco Marcoleta, don Ramon Barros Luco, don Rodolfo Hurtado, don Aníbal Zañartu, don Vicente Izquierdo i el señor Fiscal don Waldo Silva; leida i aprobada el acta de la sesion anterior, se procedió a destruir las letras de la cuarta série (6%) dadas en cancelacion de préstamos en el semestre de noviembre de 1888 mayo de 1889 por los siguientes deudores:

Deudor Núm. 45 M. L. v. de V.

De \$ 1000 Núms.	283	1033	1493	4194		
	1495	1496	2771	2774		
	2956	3023	3025	3026		
	3531	4718	4719	4721		
	4729.....				\$ 17000	
" " 200 Núms.	1459	1460	1702	1913	800	
" " 100 Núm.	1704.....				100	17900

Deudor Núm. 209 R. A. S.

De \$ 1000 Núms.	4078	4088	4089	5414		
	5415	5416	5417	5418		
	6478	6672	6673	6675		
	6676	6677	6679	6680		
	6681	6683	6684	6685		
	6686	6687	6688	6690		
	6691	6692	8935	8936		
	8937	8938	8939	4940		
	8941	8942	8943.....		\$ 35000	35000

Deudor Núm. 435 C. R.

De \$ 1000 Núms.	5294	5295	5298	6445		
	6447	6448	6450	6451		
	6452	12664	13086	13087	\$ 12000	12000

Deudor Núm 503 E. O. R.

De \$ 1000 Núms.	14083	15340	15341	15342		
	15343	15345	15346	15348		
	15350	15351	15352	15353		

\$ 64900

					\$ 64900
De \$ 1000 Núms.	15354	15355	15356	15357	
	15358	15359	15360	15361	
	15362	15363	15364	15365	
	15366	15367	15368	15369	
	15370	15371	15372	15373	
	15374	15375	15376	15595	
	15621	15623	15698	15760	
	16306	16307	16066	16161	
	16162	17246	17247	17248	
	17340	17752	17753	17754	
	17755	17756	17757	17758	
	17759	17807	\$ 58000
" " 100 Núms.	14886	16205	16379	300 58300

Deudor Núm. 666 A. H. R.

De \$ 1000 Núms.	17760	17761	17762	18569	\$ 4000
" " 500 Núms.	12442	13233	18604	18605	2000
" " 200 Núms.	18429	18636	18637	600 6600

Deudor Núm. 585 M. A. H.

De \$ 1000 Núms.	13062	15896	18293	18294	
	18295	18296	19263	19264	
	19265	19266	19267	19268	
	19269	\$ 13000
" " 500 Núms.	16734	500
" " 100 Núms.	19211	100 13600

Deudor Núm. 641 J. M. E.

De \$ 1000 Núms.	17708	17764	19035	19565	
	19566	20889	20890	20891	
	20892	\$ 9000
" " 500 Núms.	19639	19640	20893	20894	
	20896	2500
" " 200 Núms.	11616	17549	19643	20899	
	22158	22159	22160	22161	1600
" " 100 Núms.	20900	20901	20902	20903	400 13500

Deudor Núm. 497 A. G. U.

De \$ 1000 Núms.	7986	7987	7988	7989	
	7996	7997	7998	7999	
	8000	8002	8003	8004	
	8005	8007	10583	10585	
	10586	10587	10589	10590	
	10591	12197	14655	14678	
					\$ 156900

						\$ 156900	
De \$	1000 Núms.	14679	14680	14681	14682		
		14683	14684	15457	16090		
		16584	16585	16586.....		\$ 35000	
" "	500 Núm.	3647	500	
" "	200 Núm.	7076	200	
" "	100 Núms.	16600	16602.....	200	35900

Deudor Núm. 445 E. C. de A.

De \$	1000 Núms.	2061	2062	2063	2064		
		2092	2093	2258	2259		
		2260	2263	2265	2266		
		2267	2268	2269	3801		
		4070	4072	10867	12450		
		12451	12452	12453	12454		
		12455	12456	12457	12458		
		12659	12460	12461	12462		
		12463	12464	12465	12466		
		12467	13468	12469.....		\$ 39000	39000

Deudor Núm. 371 M. D. S.

De \$	1000 Núms.	7484	7487	7488	7489		
		7490	7491	7492	7493		
		7494	7496	7497	7498		
		7500	8742	8743	8767		
		8572	8773	10896	10898	\$ 20000	
" "	500 Núms.	1220	1222	1223	1224		
		1225	1226	1236	7074		
		10029	10162.....	5000	
" "	200 Núm.	8778	200	
" "	100 Núm.	5617	100	25300

Deudor Núm. 383 J. L. V.

De \$	1000 Núms.	10258	10259	10750	11311		
		12007	9710	9739	9740		
		9741	9742	10448	12126	\$ 12000	
" "	500 Núm.	7073	500	12500

Deudor Núm. 544 A. A.

De \$	1000 Núms.	12304	12305	12523	12553		
		12974	13021	13022	13083		
		13422	13423	13424	13425		
		13426	13427	13428	13430		

 269600

					\$ 269600
De \$ 1000 Núms.	13431	13507	13508	13509	
	13523	13787	13803	13909	
	13910	14455	15034	15035	
	15055	15056	15057	15058	
	15059	15060	15062	15063	
	15064	15065	15066	15067	
	15068	15069	15071	15072	
	15073	15074	15075	15076	
	15111	15112	15113	15114	
	15116	15804	15806	15807	
	15808	15810	16043	16340	
	16478	16840	16852	16853	
	16854	16855	16857	16883	
	17043	17286	17288	17289	
	17308	17309	17311	17363	
	17496	17497	17498	17560	
	17561	17562	17563	17609	
	17610	17612	17613	17751	
	17800.....				\$ 89000
" " 500 Núm.	17070.....				500
" " 200 Núm.	17072.....				200
					89700

Deudor Núm. 446 C. I.

De \$ 1000 Núms.	9743	10117	10142	10698	
	10922	11070	11600	12190	
	12545	12546	12547	12548	
	12549.....				\$ 13000
" " 500 Núm.	7072.....				500
" " 100 Núm.	11357.....				100
					13600

Deudor Núm. 379 M. S. de P.

De \$ 1000 Núms.	4711	4712	4712	4714	\$ 4000	4000

Deudor Núm. 211 M. L.

De \$ 1000 Núms.	2717	5422	5720	7176	
	7277	7358	7357	7879	
	7980	7981	7982	7983	
	7984.....				\$ 13000
" " 500 Núm.	2307.....				500
" " 100 Núm.	3666.....				100
					13600

5

\$

				\$ 47200
<i>Deudor Núm. 514 J. S.</i>				
De \$ 1000 Núms.	5050	6425.....	\$	2000
" " 100 Núms.	26	3677.....		2200
		Suma total.....		\$ 392700

Se levantó la sesion.

Vergara Albano.—Marcoleta.—Barros Luco.—Hurtado.—Zañartu.—Izquierdo.—Silva.

Está conforme.—Santiago, enero 18 de 1890.

Alberto Romero Herrera, Secretario.

SESION DE 23 DE NOVIEMBRE DE 1889

Presentes el señor Director don Aniceto Vergara Albano i los señores Consejeros don Pedro Nolasco Marcoleta, don Ramon Barros Luco, don Rodolfo Hurtado, don Vicente Izquierdo, don Aníbal Zañartu i el señor Fiscal don Waldo Silva; leida i aprobada el acta de la sesion anterior, se procedió a destruir las letras de la segunda serie (5%) dadas en cancelacion de préstamos, en el semestre corrido de abril a octubre del presente año por los siguientes deudores:

<i>Deudor Núm. 297 A. O.</i>				
De \$ 1000 Núms.	6475	6882	6883	6884
	6885	6888	6889	6890
	6891	6892	8390	8391
	8392	8394	8401	8402
	8404	8405	9509	9510
	9511	9512	9909	12115
	12116	12117	13592	13593
	13594	13595	13596	13597
	13599	13600	13601	13602
	13620.....			\$ 37000

De \$	500 Núms.	5925	5926	5927.....	1500	
" "	200 Núm.	6574.....			200	
" "	100 Núm.	13186.....			100	38800

Deudor Núm. 267 Z. E.

De \$	1000 Núms.	3655	3657	4033	4343	
		4374	4400	4531	4533	
		4534	4536	10263	10265	
		10266	10267	10268	10270	
		10272	10274	10277	10278	
		10279	10280	13331.....	\$ 23000	23000

Deudor Núm. 288 C. I.

De \$	1000 Núms.	6893	6895	6897	6898	
		6899	6900	6901	6902	
		7481	7482	7483	7484	
		7485	11456	11457	11458	
		13371	13376	13377.....	\$ 19000	
" "	100 Núms.	6228	6232	6233	7461	400
						19400

Deudor Núm. 74 M. A. C.

De \$	1000 Núms.	7166	15225	16156	16708	
		16709	16710	16711.....	\$ 7000	
" "	500 Núms.	16713	16714	16715	16716	2000
" "	200 Núms.	16717	16718	16719	16720	
		18061	18062.....			1200
" "	100 Núms.	16722	18316	18317.....		300
						10500

Deudores Núm. 181 M. R.

De \$	1000 Núms.	5126	5127	5128	6756	
		6771	6772	6833	6834	
		7873	9125	9245	9247	
		9249	10086.....			\$ 14000
" "	500 Núms.	5522	6287.....			1000
" "	200 Núm.	5932.....				200
						15200

Deudor Núm. 166 N. M. C.

De \$	1000 Núms.	5493	5572	5573	5574	
		5578	5669	5672	5674	
		5688	5689	5701	6051	
						\$ 106000

					\$ 106900
	6052	6054	6169	6170	
	6171	6172	6173	6174	
	6761	6762	6763	6764	
	7322	7445	8051	8105	
	8305	8306	8307	8308	
	8607	8608	8609	8610	
	8611	8612	8613	8614	
	8615	8616	8617	8618	
	8619	8620	8621	8996	
	8999	9048	9126	9276	
	9278	12710	12995	13378	
	13379	13380	13778	13779	
	13780	13781	13782	13861	
	13862	13863	13864	13865	
	13866	13867.....			\$ 70000
" "	500 Núm.	5618.....			500
" "	200 Núm.	5619.....			200
" "	100 Nums.	5609	5646.....		200 70900

Deudor Núm. 317 M. A. de H.

De \$ 1000 Núms.	629	631	632	2806	
	2807	2840	3452	3797	
	3828	4636	4637	5491	
	5492	5168	5169	5468	
	5470	5628	5629	5630	
	5631	5647	5697	5699	
	5703	5704	5713	5714	
	5715	5780	5781	5783	
	5784	5785	6373	7269	
	7270	8061	8077	8078	
	8079	8978	8979	9100	
	10096	10108	10109	10110	
	10111	10112	10116	10118	
	10119	10122	10123	10124	
	10125	10127	10128	10130	
	10133	10134	11245	12601	
	12602	12604	12605	12606	
	12607	12608	12609	12651	
	12653	12654	12655	12656	
	12657.....				\$ 77000
" "	500 Núm.	5850.....			500
" "	100 Núm.	5909.....			100 77600

Deudor Núm. 224 E. R. O.

De \$ 1000 Núms.	650	651	652	1535	
	1537	1538	2137	2140	
					\$ 255400

					\$ 255400
De \$ 1000 Núms.	2142	2144	2289	2311	
	2319	6055	6056	6765	
	6766	7595	7598	7604	
	7874	7875	7877	7879	
	7880	7881	7882	8031	
	8032	8033	8045	8046	
	8047	8048	8219	8220	
	8262	8263	8264	8265	
	8266	8267	8268	8269	
	8270	8271	8273	8274	
	8275	8276	8278	8280	
	8281	8319	8321	8334	
	8335	8336	8338	8339	
	8340	8986	8997	8998	
	9187	9188	9189	9190	
	9191	9994	10059	10060	
	10429	10430	10735	10736	
	11108	11309	11310	11696	
	11698	11699	11700	11701	
	11702	11704	11706	12734	
	12735	12737	12739	12740	
	13162	13181	13270	13591	
	13800.....				\$ 97000
" " 500 Núms.	2334	10733	6774	10864	
	11485	11545	13087.....		3500 100500

Deudor Núm. 52 D. I.

De \$ 1000 Núms.	18945	18946	18947	18948	
	18949	18950	18951	18952	
	18953	18954	18955.....		\$ 11000
" " 100 Núm.	19094.....				100 11100

Deudor Núm. 339 J. E. W. M.

De \$ 1000 Núms.	5910	5979	8469	8470	
	8472	8473	9548	9549	
	9552	9670	9722	9847	
	9848	9849	9850	9937	
	11555	11707	12235.....		\$ 19000
" " 500 Núm.	14264.....				500 19500

Deudor Núm. 375 L. R. V.

De \$ 1000 Núms.	14698	14699	14700	14701	
	14775	15034	15411	15560	
					\$ 386,500

						\$ 386,500
De \$ 1000 Núms.	15618	15626	15710	15733		
	16255	16256	16257	16285		
	16286	16287.....			\$ 18000	
" " 500 Núm.	15217.....				500	
" " 200 Núm.	15161.....				200	
" " 100 Núm.	15739.....				100	18800
						<hr/>

Deudor Núm. 346 L. R. V.

De \$ 1000 Núms.	2838	3820	3857	3858		
	14360	14375	14376	14378		
	14379	14546	14690	14691		
	14695	14696	14697.....		\$ 15000	
" " 500 Núm.	14727.....				500	
" " 100 Núm.	11189.....				100	15600
						<hr/>

Deudor Núm. 30 C. O.

" " 1000 Núm.	3856.....				\$ 1000	
" " 500 Núm.	15216.....				500	1500
						<hr/>

Deudor Núm. 360 J. A. A.

De \$ 1000 Núms.	6168	8935	8937	8939		
	8921	8923	8925	8926		
	8930	8933	8936	8938		
	8940	9012	9013	9015		
	9016	9354	10137	12910		
	14581	14593	14788	14872		
	14873.....				\$ 25000	
" " 500 Núms.	5406	7531	13034.....		1500	
" " 100 Núm.	8587.....				100	26600
						<hr/>

Deudor Núm. 231 A.—J. A. A.

De \$ 1000 Núms.	8924	8928	8929	8932		
	9019	9021	9192	9193		
	9194	9195	9196	9197		
	9199	9200	9201	9202		
	11909	12072	12674	12675		
	12676	12677.....			\$ 22000	
" " 500 Núms.	2923	13466.....			1000	23000
						<hr/>
						\$ 472,000

					\$ 472,000
<i>Deudor Núm. 175 R. G. de V.</i>					
De \$ 1000 Núms.	591	3959	6699	6701	
	6911	6912	7344	7671	
	7672	9857	11419	11420	
	11791	11793	12686	12687	
	12688	13288	13445.....		\$ 19000
" " 500 Núm.	10177.....				500
" " 100 Núm.	6830.....				100 19600
					<hr/>
					Suma total..... \$ 491600

Se levantó la sesion.

Vergara Albano.—Marcoleta.—Barros Luco.—Hurtado.—Izquierdo.—Zañartu.—Silva.

Está conforme.—Santiago, enero 18 de 1890.

Alberto Romero Herrera, Secretario.

~~~~~

**SESION DE 14 DE DICIEMBRE DE 1889**

Presentes el señor Director don Eduardo Cuevas i los señores Consejeros don Pedro Nolasco Marcoleta, don Rodolfo Hurtado, don Ramon Barros Luco, don Aníbal Zañartu, don Vicente Izquierdo i el señor Fiscal don Waldo Silva; leida i aprobada el acta de la sesion anterior, se procedió a destruir las letras de la cuarta serie (6%) dadas en cancelacion de préstamos en el semestre corrido de mayo a noviembre del presente año por los siguientes deudores:

*Deudor Núm. 809 M. F. A.*

|                |            |            |  |            |
|----------------|------------|------------|--|------------|
| De \$ 500 Núm. | 14754..... |            |  | \$ 500     |
| " " 200 Núms.  | 27044      | 27045..... |  | 400    900 |
|                |            |            |  | <hr/>      |
|                |            |            |  | \$ 900     |

\$ 900

*Deudor Núm. 186 J. M. E.*

|                  |           |      |      |      |          |       |
|------------------|-----------|------|------|------|----------|-------|
| De \$ 1000 Núms. | 4019      | 4126 | 4759 | 5187 |          |       |
|                  | 5188      | 7070 | 7071 | 7930 |          |       |
|                  | 7951      | 7952 | 7953 | 8963 |          |       |
|                  | 8965..... |      |      |      | \$ 13000 | 13000 |

*Deudor Núm. 925 F. U.*

|                 |            |  |  |         |      |  |
|-----------------|------------|--|--|---------|------|--|
| De \$ 1000 Núm. | 32123..... |  |  |         |      |  |
|                 |            |  |  | \$ 1000 | 1000 |  |

*Deudor Núm. 813 N. A v. de Ch.*

|                 |            |       |       |       |        |     |
|-----------------|------------|-------|-------|-------|--------|-----|
| De \$ 100 Núms. | 26032      | 30777 | 30778 | 30779 |        |     |
|                 | 30780..... |       |       |       | \$ 500 | 500 |

*Deudor Núm. 656 P. B. de S.*

|                  |            |            |            |       |          |       |
|------------------|------------|------------|------------|-------|----------|-------|
| De \$ 1000 Núms. | 20048      | 20055      | 20056      | 20057 |          |       |
|                  | 20117      | 20836      | 20837      | 20842 |          |       |
|                  | 20843      | 20844      | 20845      | 20846 |          |       |
|                  | 20928..... |            |            |       | \$ 13000 |       |
| " " 500 Núms.    | 18999      | 20060      | 20789      | 21796 |          |       |
|                  | 21799      | 12564      | 14874      | 18052 |          |       |
|                  | 18053      | 18462..... |            |       | 5000     |       |
| " " 100 Núms.    | 18726      | 19337      | 11321..... |       | 300      | 18300 |

*Deudor Núm. 506 J. A*

|                  |       |            |  |  |         |      |
|------------------|-------|------------|--|--|---------|------|
| De \$ 1000 Núms. | 13965 | 16791..... |  |  |         |      |
| " " 100 Núms.    | 15749 | 17552..... |  |  | \$ 2000 |      |
|                  |       |            |  |  | 200     | 2200 |

*Deudor Núm. 588 E. K O.*

|                  |       |       |       |       |  |  |
|------------------|-------|-------|-------|-------|--|--|
| De \$ 1000 Núms. | 5190  | 5191  | 5193  | 5194  |  |  |
|                  | 5969  | 9937  | 10242 | 10754 |  |  |
|                  | 12106 | 13454 | 13455 | 13456 |  |  |
|                  | 14073 | 14077 | 14311 | 14427 |  |  |
|                  | 14428 | 14689 | 14690 | 15224 |  |  |

\$ 35,900

|                  |       |       |       |       |          |           |
|------------------|-------|-------|-------|-------|----------|-----------|
|                  |       |       |       |       |          | \$ 35,900 |
| De \$ 1000 Núms. | 15273 | 15274 | 15275 | 15276 |          |           |
|                  | 15277 | 15278 | 15279 | 15580 |          |           |
|                  | 15581 | 15582 | 15584 | 15594 |          |           |
|                  | 15789 | 15805 | 16349 | 16425 |          |           |
|                  | 16426 | 16427 | 16428 | 16429 |          |           |
|                  | 16430 | 16432 | 16433 | 16434 |          |           |
|                  | 46435 | 16436 | 16437 | 16438 |          |           |
|                  | 16439 | 16440 | 16441 | 16442 |          |           |
|                  | 16443 | 16444 | 16479 | 16480 |          |           |
|                  | 16481 | 16482 | 16483 | 16484 | \$ 60000 |           |
| " " 500 Núms.    | 2456  | 6950  | 15655 | 18761 | 2000     |           |
| " " 200 Núm.     | 15528 |       |       |       | 200      |           |
| " " 100 Núms.    | 1666  | 11289 | 12475 |       | 300      | 62500     |

*Deudor Núm. 471 S. S. V. I.*

|                  |       |       |       |       |          |       |
|------------------|-------|-------|-------|-------|----------|-------|
| De \$ 1000 Núms. | 9734  | 11933 | 11994 | 11995 |          |       |
|                  | 11996 | 12587 | 12924 | 12927 |          |       |
|                  | 13119 | 13189 | 13190 | 13192 |          |       |
|                  | 13193 | 13194 | 13195 | 13196 |          |       |
|                  | 13197 | 13198 | 13199 | 14076 |          |       |
|                  | 14285 | 14286 | 15246 | 15247 |          |       |
|                  | 15248 | 15249 | 15250 | 15286 |          |       |
|                  | 15791 | 15792 | 15793 | 15832 |          |       |
|                  | 16358 | 16359 | 16360 | 16882 |          |       |
|                  | 17624 | 17625 | 17626 | 17627 |          |       |
|                  | 17628 | 17659 |       |       | \$ 42000 |       |
| " " 500 Núms.    | 5982  | 11635 |       |       | 1000     |       |
| " " 200 Núm.     | 14881 |       |       |       | 200      |       |
| " " 100 Núms.    | 12478 | 12982 | 13655 |       | 300      | 43500 |

*Deudor Núm. 896 T. C. v. de E.*

|                  |       |       |       |       |         |      |
|------------------|-------|-------|-------|-------|---------|------|
| De \$ 1000 Núms. | 13208 | 14194 | 18711 | 18712 |         |      |
|                  | 19275 | 20132 | 20212 |       | \$ 7000 |      |
| " " 500 Núm.     | 15204 |       |       |       | 500     |      |
| " " 200 Núm.     | 18819 |       |       |       | 200     |      |
| " " 100 Núm.     | 21625 |       |       |       | 100     | 7800 |

*Deudor Núm. 799 L. W.*

|                  |       |       |       |       |       |       |
|------------------|-------|-------|-------|-------|-------|-------|
| De \$ 1000 Núms. | 18550 | 18551 | 18552 | 19099 |       |       |
|                  | 19423 | 22538 | 24105 | 24108 |       |       |
|                  | 24120 | 24204 | 24205 | 24206 |       |       |
|                  | 24207 | 24208 | 24209 | 24211 |       |       |
|                  | 24212 | 24262 | 24263 | 24318 |       |       |
|                  | 24319 | 24320 | 24321 | 24322 |       |       |
|                  | 24323 | 24324 | 24395 | 24396 |       |       |
|                  | 24397 |       |       |       | 29000 | 29000 |

\$ 178,700

*Deudor Núm. 814 L. W.*

|                  |            |       |       |       |       |       |
|------------------|------------|-------|-------|-------|-------|-------|
| De \$ 1000 Núms. | 25348      | 23546 | 23547 | 23548 |       |       |
|                  | 23948      | 23949 | 23950 | 23951 |       |       |
|                  | 23952      | 23953 | 23954 | 23955 |       |       |
|                  | 24066      | 24067 | 24068 | 24069 |       |       |
|                  | 24070      | 24071 | 24072 | 24073 |       |       |
|                  | 24118      | 24119 | 24327 | 29886 |       |       |
|                  | 29887      | 29888 | 28889 | 29890 | 28000 |       |
| " " 500 Núm.     | 24626..... |       |       |       | 500   |       |
| " " 100 Núms.    | 24632      | 24633 | 24634 | 25737 |       |       |
|                  | 25738..... |       |       |       | 500   | 29000 |

*Deudor Núm. 50 J. M. R.*

|                  |      |      |          |      |          |       |
|------------------|------|------|----------|------|----------|-------|
| De \$ 1000 Núms. | 1279 | 1280 | 1284     | 1286 |          |       |
|                  | 2004 | 2005 | 2129     | 2130 |          |       |
|                  | 2131 | 2132 | 2133     | 2162 |          |       |
|                  | 2206 | 2209 | 2210     | 2211 |          |       |
|                  | 2212 | 2214 | 2215     | 2217 |          |       |
|                  | 2218 | 2219 | 2222     | 2223 |          |       |
|                  | 2230 | 2231 | 2535     | 2536 |          |       |
|                  | 2537 | 2538 | 3035     | 3037 |          |       |
|                  | 3038 | 3039 | 3041     | 3042 |          |       |
|                  | 3043 | 3044 | 3045     | 3048 |          |       |
|                  | 3050 | 3070 | 3375     | 3642 |          |       |
|                  | 4542 | 4609 | 4702     | 4703 |          |       |
|                  | 4704 | 4706 | 4708     | 4709 | \$ 52000 |       |
| " " 200 Núms.    | 267  | 330  | 501..... |      | 600      | 52600 |

*Deudor Núm. 648 M. G.*

|                |          |  |  |  |        |     |
|----------------|----------|--|--|--|--------|-----|
| De \$ 500 Núm. | 256..... |  |  |  | \$ 500 | 500 |
|----------------|----------|--|--|--|--------|-----|

*Deudor Núm. 673 L. V. G.*

|                  |            |       |            |       |         |      |
|------------------|------------|-------|------------|-------|---------|------|
| De \$ 1000 Núms. | 9844       | 9845  | 9846       | 11680 |         |      |
|                  | 15225..... |       |            |       | \$ 5000 |      |
| " " 200 Núms.    | 13224      | 16173 | 17925..... |       | 600     | 5600 |

*Deudor Núm. 242 F. C.*

|                  |      |      |           |      |      |            |
|------------------|------|------|-----------|------|------|------------|
| De \$ 1000 Núms. | 2270 | 2272 | 2273      | 2274 | 2275 |            |
|                  | 2276 | 2277 | 2278      | 2279 | 2280 | \$ 10000   |
| " " 500 Núms.    | 1237 | 1471 | 1719      | 1757 | 1911 |            |
|                  | 2330 | 2551 | 3027..... |      |      | 4000 14000 |
|                  |      |      |           |      |      | \$ 280,400 |

₡ 280,400

*Deudor Núm. 797 B. M.*

|                  |            |       |            |        |      |
|------------------|------------|-------|------------|--------|------|
| De \$ 1000 Núms. | 26746      | 26747 | 26748..... | ₡ 3000 |      |
| " " 100 Núm.     | 20090..... |       |            | 100    | 3100 |

*Deudor Núm. 738 P. R. de U.*

|                |            |  |  |     |     |
|----------------|------------|--|--|-----|-----|
| De \$ 500 Núm. | 14032..... |  |  | 500 | 500 |
|----------------|------------|--|--|-----|-----|

*Deudor Núm. 879 J. A. i C. I.*

|                  |       |            |       |       |         |       |
|------------------|-------|------------|-------|-------|---------|-------|
| De \$ 1000 Núms. | 22284 | 22285      | 22286 | 22287 |         |       |
|                  | 22288 | 22289      | 22291 | 22292 |         |       |
|                  | 22293 | 22384      | 23157 | 23158 |         |       |
|                  | 23159 | 23160      | 23218 | 23219 |         |       |
|                  | 23220 | 23221      | 23222 | 23224 |         |       |
|                  | 23225 | 23226      | 23227 | 23228 |         |       |
|                  | 23229 | 23537      | 23538 | 23540 |         |       |
|                  | 23541 | 23542      | 23544 | 23545 |         |       |
|                  | 23566 | 25622..... |       |       | ₡ 34000 | 34000 |

*Deudor Núm. 312 M. O.*

|                  |       |           |            |      |         |       |
|------------------|-------|-----------|------------|------|---------|-------|
| De \$ 1000 Núms. | 223   | 224       | 225        | 247  |         |       |
|                  | 1134  | 2628      | 2629       | 2630 |         |       |
|                  | 2706  | 2707      | 2708       | 2795 |         |       |
|                  | 2818  | 2820      | 2821       | 2822 |         |       |
|                  | 2824  | 2825      | 2895       | 3164 |         |       |
|                  | 3904  | 3945      | 4505       | 4891 |         |       |
|                  | 4893  | 4894      | 4895       | 5444 |         |       |
|                  | 5445  | 6491      | 6492       | 6935 |         |       |
|                  | 6937  | 7068      | 7069       | 7477 |         |       |
|                  | 7908  | 7909      | 7910       | 7913 |         |       |
|                  | 8746  | 8747      | 8749       | 8985 |         |       |
|                  | 10004 | 10005     | 11706..... |      | ₡ 47000 |       |
| " " 500 Núms.    | 4313  | 6960..... |            |      | 1000    |       |
| " " 200 Núms.    | 8977  | 11353     | 11490..... |      | 600     |       |
| " " 100 Núms.    | 7607  | 8979..... |            |      | 200     | 48800 |

*Deudor Núm. 696 J. L.*

|                  |      |           |           |  |        |           |
|------------------|------|-----------|-----------|--|--------|-----------|
| De \$ 1000 Núms. | 9098 | 9099..... |           |  | ₡ 2000 |           |
| " " 200 Núms.    | 265  | 271       | 7467..... |  | 600    |           |
| " " 100 Núms.    | 7468 | 8382..... |           |  | 200    | 2800      |
|                  |      |           |           |  |        | ₡ 369,600 |

\$ 369,600

*Deudor Núm. 349 J. L.*

|                  |           |           |      |      |    |       |
|------------------|-----------|-----------|------|------|----|-------|
| De \$ 1000 Núms. | 202       | 6849      | 6852 | 6853 |    |       |
|                  | 6854      | 6855      | 6856 | 6857 |    |       |
|                  | 6858      | 9100..... |      |      | \$ | 10000 |
| " " 500 Núm.     | 7857..... |           |      |      |    | 500   |
| " " 200 Núm.     | 263.....  |           |      |      |    | 200   |
|                  |           |           |      |      |    | 10700 |

*Deudor Núm. 30 M. F.*

|                  |           |      |      |      |    |       |
|------------------|-----------|------|------|------|----|-------|
| De \$ 1000 Núms. | 2544      | 2547 | 3509 | 3983 |    |       |
|                  | 3984      | 3985 | 3986 | 3987 |    |       |
|                  | 3988      | 3989 | 3990 | 4294 |    |       |
|                  | 4682      | 4685 | 4986 | 4687 |    |       |
|                  | 4688      | 4689 | 4690 | 4692 |    |       |
|                  | 4694..... |      |      |      | \$ | 21000 |
|                  |           |      |      |      |    | 21000 |

*Deudor Núm. 372 M. F.*

|                  |           |      |           |    |      |      |
|------------------|-----------|------|-----------|----|------|------|
| De \$ 1000 Núms. | 4696      | 4697 | 4700..... | \$ | 3000 |      |
| " " 200 Núm.     | 9504..... |      |           |    | 200  | 3200 |

*Deudor Núm. 632 M. F.*

|                  |            |       |       |       |    |      |
|------------------|------------|-------|-------|-------|----|------|
| De \$ 1000 Núms. | 19967      | 19969 | 19970 | 19973 |    |      |
|                  | 19974..... |       |       |       | \$ | 5000 |
| De \$ 500 Núm.   | 10315..... |       |       |       |    | 500  |
|                  |            |       |       |       |    | 5500 |

*Deudor Núm. 37—J. L. de B.*

|                  |      |           |      |      |    |       |
|------------------|------|-----------|------|------|----|-------|
| De \$ 1000 Núms. | 2531 | 4020      | 4021 | 4022 |    |       |
|                  | 4024 | 4025      | 4026 | 4028 |    |       |
|                  | 4844 | 4847..... |      |      | \$ | 10000 |
| " " 500 Núms.    | 1138 | 2014..... |      |      |    | 1000  |
| " " 200 Núms.    | 5119 | 5127..... |      |      |    | 400   |
|                  |      |           |      |      |    | 11400 |

*Deudor Núm. 895—T. C. v. de E.*

|                  |            |       |       |       |    |       |
|------------------|------------|-------|-------|-------|----|-------|
| De \$ 1000 Núms. | 5420       | 24101 | 24854 | 25356 |    |       |
|                  | 28174      | 30094 | 30204 | 30207 |    |       |
|                  | 30209      | 30215 | 30217 | 30218 |    |       |
|                  | 30220..... |       |       |       | \$ | 13000 |
| " " 500 Núms.    | 26027      | 26767 | 29706 | 30012 |    | 2000  |
| " " 200 Núm.     | 29708..... |       |       |       |    | 200   |
| " " 100 Núms.    | 21805      | 25735 | 29711 | 29712 |    |       |
|                  | 29713..... |       |       |       |    | 500   |
|                  |            |       |       |       |    | 15700 |

\$ 437,100

\$ 437,100

*Deudor Núm.—148 Hos. F.*

|                  |         |      |           |         |      |
|------------------|---------|------|-----------|---------|------|
| De \$ 1000 Núms. | 4508    | 4509 | 4510..... | \$ 3000 |      |
| " " 500 Núm.     | 39..... |      |           | 500     | 3500 |

*Deudor Núm. 641—J. M. E*

|                 |            |         |      |
|-----------------|------------|---------|------|
| De \$ 1000 Núm. | 13201..... | \$ 1000 | 1000 |
|-----------------|------------|---------|------|

*Deudor Núm. 142 J. E.*

|                  |           |      |      |           |      |          |
|------------------|-----------|------|------|-----------|------|----------|
| De \$ 1000 Núms. | 35        | 537  | 945  | 946       | 949  |          |
|                  | 950       | 951  | 952  | 953       | 954  |          |
|                  | 955       | 956  | 957  | 960       | 961  |          |
|                  | 962       | 963  | 964  | 966       | 1019 |          |
|                  | 1146      | 1147 | 1148 | 1311      | 1313 |          |
|                  | 1489      | 1730 | 1731 | 1732      | 1733 |          |
|                  | 3935      | 4304 | 4607 | 4684      | 4843 |          |
|                  | 2283      | 2284 | 2286 | 2347      | 3021 |          |
|                  | 3360      | 3361 | 3362 | 3363      | 3364 |          |
|                  | 3365      | 3367 | 3368 | 3403      | 3592 |          |
|                  | 3594      | 3843 | 3845 | 3846      | 3847 |          |
|                  | 3848      | 3849 | 4848 | 4850      | 4851 |          |
|                  | 4852      | 4981 | 4982 | 4983      | 5086 |          |
|                  | 4840..... |      |      |           |      | \$ 66000 |
| " " 500 Núms.    | 38        | 2964 | 3240 | 5102..... |      | 2000     |
| " " 200 Núms.    | 2288      | 2289 | 3370 | 4236..... |      | 800      |
| " " 100 Núm.     | 2967..... |      |      |           |      | 100      |
|                  |           |      |      |           |      | 68900    |

*Deudor Núm. 199—S. S. A. i C.*

|                  |          |           |           |      |            |
|------------------|----------|-----------|-----------|------|------------|
| De \$ 1000 Núms. | 5432     | 5470      | 5471      | 5472 |            |
|                  | 5473     | 6131      | 6208      | 6209 |            |
|                  | 6210     | 6211      | 6555      | 6558 |            |
|                  | 6738     | 6956      | 6957      | 6958 |            |
|                  | 6959     | 7455      | 7456      | 7457 |            |
|                  | 7458     | 7459      | 7460      | 7721 |            |
|                  | 7722     | 7724      | 7726      | 7727 |            |
|                  | 7728     | 7729      | 7731      | 7734 |            |
|                  | 7735     | 7736      | 7737      | 7739 |            |
|                  | 7740     | 7741      | 7742      | 7744 |            |
|                  | 7745     | 7746      | 7747      | 7748 |            |
|                  | 7749     | 7750      | 7752      | 7753 |            |
|                  | 7754     | 7755      | 7756      | 7759 |            |
|                  | 8339     | 8340..... |           |      | \$ 54000   |
| " " 200 Núms.    | 3501     | 3502      | 7466..... |      | 600        |
| " " 100 Núm.     | 272..... |           |           |      | 100        |
|                  |          |           |           |      | 54700      |
|                  |          |           |           |      | \$ 565,200 |



§ 565,200

*Deudor Núm. 468 R. G. de V.*

|                  |       |            |       |       |          |       |
|------------------|-------|------------|-------|-------|----------|-------|
| De \$ 1000 Núms. | 11823 | 11824      | 13203 | 13204 |          |       |
|                  | 13205 | 13206      | 13207 | 13209 |          |       |
|                  | 15251 | 15252..... |       |       | \$ 10000 |       |
| " " 100 Núms.    | 7906  | 7920       | 13226 | 13227 | 400      | 10400 |

*Deudor Núm. 137 M. C.*

|                  |      |          |      |      |          |       |
|------------------|------|----------|------|------|----------|-------|
| De \$ 1000 Núms. | 192  | 195      | 197  | 198  |          |       |
|                  | 199  | 200      | 1407 | 2282 |          |       |
|                  | 2463 | 3388     | 3389 | 3390 |          |       |
|                  | 3392 | 3394     | 3395 | 3402 |          |       |
|                  | 3850 | 3851     | 3852 | 3853 |          |       |
|                  | 3971 | 3972     | 3973 | 3974 |          |       |
|                  | 3976 | 3977     | 3978 | 3979 |          |       |
|                  | 3980 | 3981     | 3982 | 4825 |          |       |
|                  | 4826 | 4827     | 4828 | 4912 | \$ 36000 |       |
| " " 200 Núms.    | 262  | 268      | 270  | 328  |          |       |
|                  | 329  | 497      | 498  | 499  | 1600     |       |
| " " 100 Núm.     | 273  | 276      | 277  | 279  |          |       |
|                  | 280  | 281..... |      |      | 600      | 38200 |

*Deudor Núm. 86 A. -- M. R. V.*

|                  |           |           |           |      |          |       |
|------------------|-----------|-----------|-----------|------|----------|-------|
| De \$ 1000 Núms. | 1         | 2         | 59        | 553  |          |       |
|                  | 1478      | 2637      | 2639      | 2641 |          |       |
|                  | 2643      | 2651      | 2769      | 3668 |          |       |
|                  | 3671      | 3672      | 3673..... |      | \$ 15000 |       |
| " " 500 Núms.    | 3         | 3313      | 3674..... |      | 1500     |       |
| " " 200 Núms.    | 4         | 5         | 4223      | 5118 |          |       |
|                  | 1832      | 3243..... |           |      | 1000     |       |
| " " 100 Núm.     | 3243..... |           |           |      | 100      | 17600 |

*Deudor Núm. 502 R. M V.*

|                  |       |       |            |       |          |            |
|------------------|-------|-------|------------|-------|----------|------------|
| De \$ 1000 Núms. | 14157 | 14158 | 14162      | 14216 |          |            |
|                  | 14746 | 14747 | 14749      | 14859 |          |            |
|                  | 14860 | 14862 | 14863      | 14864 |          |            |
|                  | 14865 | 14866 | 14867..... |       | \$ 15000 | 15000      |
|                  |       |       |            |       |          |            |
|                  |       |       |            |       |          | \$ 646,400 |

\$ 646,400

*Deudor Núm. 330 B.—G. S.*

|                 |                 |    |       |           |
|-----------------|-----------------|----|-------|-----------|
| De \$ 1000 Núm. | 9557.....       | \$ | 1000  |           |
| " " 100 Núm.    | 5120.....       |    | 100   | 1100      |
|                 |                 |    | 100   | 1100      |
|                 | Suma total..... |    | ..... | \$ 647500 |

Se levantó la sesion.

*Cuevas.—Marcoleta.—Hurtado.—Barros Luco.—Zañartu.—Izquierdo.—Silva.*

Está conforme.—Santiago, enero 18 de 1890.

*Alberto Romero Herrera, Secretario.*

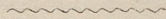

8111 8111 7011  
 4741 4741 8471  
 8841 8841 0881  
 8841 8841 8841

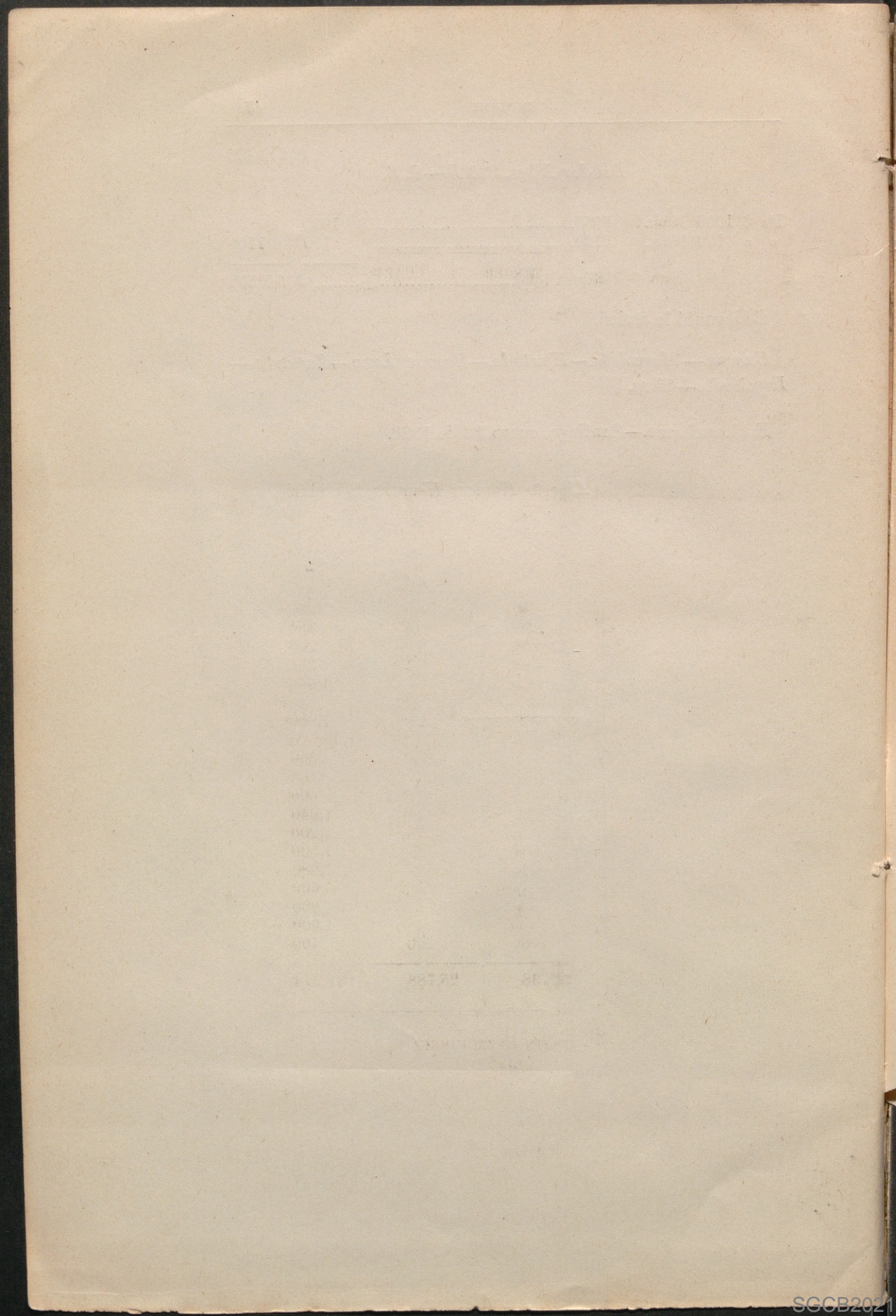

## NUM. 7

### DIVIDENDOS ATRASADOS DE LA 1.ª SERIE

| NÚMEROS | DIVIDENDOS                    | AÑO 1887<br>O<br>ANTERIORES | AÑO 1888         |                   |                  |                  | AÑO 1889         |                   |                  |                  | TOTALES |          |
|---------|-------------------------------|-----------------------------|------------------|-------------------|------------------|------------------|------------------|-------------------|------------------|------------------|---------|----------|
|         |                               |                             | PRIMER TRIMESTRE | SEGUNDO TRIMESTRE | TERCER TRIMESTRE | CUARTO TRIMESTRE | PRIMER TRIMESTRE | SEGUNDO TRIMESTRE | TERCER TRIMESTRE | CUARTO TRIMESTRE |         |          |
| 514     | 3                             | .....                       | .....            | .....             | 62 50            | 62 50            | 62 50            | 62 50             | 62 50            | 62 50            | 62 50   | 375      |
| 533     | 3 <sup>1</sup> / <sub>2</sub> | .....                       | .....            | .....             | 325              | 325              | 325              | 325               | 325              | 325              | 325     | 2,275    |
| 591     | 1                             | .....                       | .....            | .....             | .....            | .....            | .....            | .....             | .....            | 75               | 75      | 150      |
| 634     | 1                             | .....                       | .....            | .....             | .....            | .....            | .....            | .....             | .....            | 225              | 225     | 450      |
| 639     | 1                             | .....                       | .....            | .....             | .....            | .....            | .....            | .....             | .....            | .....            | 550     | 550      |
| 689     | 5 <sup>1</sup> / <sub>2</sub> | 456 75                      | 150              | 150               | 150              | 150              | 150              | 150               | 150              | 150              | 150     | 1,656 75 |
| 792     | 3                             | .....                       | .....            | .....             | 62 50            | 62 50            | 62 50            | 62 50             | 62 50            | 62 50            | 62 50   | 375      |
| 835     | 4                             | .....                       | 42 50            | 42 50             | 42 50            | 42 50            | 42 50            | 42 50             | 42 50            | 42 50            | 42 50   | 340      |
| 836     | 2                             | .....                       | .....            | .....             | .....            | .....            | .....            | 450               | 450              | 450              | 450     | 1,800    |
| 919     | 1 <sup>1</sup> / <sub>2</sub> | .....                       | .....            | .....             | .....            | .....            | .....            | .....             | .....            | .....            | 62 50   | 62 50    |
| 932     | 1                             | .....                       | .....            | .....             | .....            | .....            | .....            | .....             | .....            | 62 50            | 62 50   | 125      |
|         |                               | 456 75                      | 192 50           | 517 50            | 642 50           | 642 50           | 1,092 50         | 1,092 50          | 1,455            | 2,067 50         |         | 8,159 25 |

### DIVIDENDOS ATRASADOS DE LA 2.ª SÉRIE

|     | DIVIDENDOS                    |       |       |       |       |       |       | Abril 1889 | Julio 1889 |     |
|-----|-------------------------------|-------|-------|-------|-------|-------|-------|------------|------------|-----|
|     |                               |       |       |       |       |       |       |            |            |     |
| 150 | 1                             | ..... | ..... | ..... | ..... | ..... | ..... | 70         | 70         | 140 |
| 314 | 1 <sup>1</sup> / <sub>2</sub> | ..... | ..... | ..... | ..... | ..... | ..... | .....      | 140        | 140 |
|     |                               | ..... | ..... | ..... | ..... | ..... | ..... | 70         | 210        | 280 |

### DIVIDENDOS ATRASADOS DE LA 3.ª SÉRIE

|     |                               |       |       |       |       |       |       |       |          |          |          |
|-----|-------------------------------|-------|-------|-------|-------|-------|-------|-------|----------|----------|----------|
| 29  | 2 <sup>1</sup> / <sub>2</sub> | ..... | ..... | ..... | ..... | 90    | 90    | 90    | 90       | 90       | 450      |
| 32  | 2 <sup>1</sup> / <sub>2</sub> | ..... | ..... | ..... | ..... | 1,125 | 1,125 | 1,125 | 1,125    | 1,125    | 5,625    |
| 35  | 1 <sup>1</sup> / <sub>2</sub> | ..... | ..... | ..... | ..... | ..... | ..... | 225   | 225      | 225      | 675      |
| 86  | 1 <sup>1</sup> / <sub>2</sub> | ..... | ..... | ..... | ..... | ..... | ..... | ..... | 90       | 90       | 90       |
| 122 | 1                             | ..... | ..... | ..... | ..... | ..... | ..... | ..... | 270      | 270      | 540      |
| 153 | 1                             | ..... | ..... | ..... | ..... | ..... | ..... | ..... | 56 25    | 56 25    | 112 50   |
|     |                               | ..... | ..... | ..... | ..... | 1,215 | 1,215 | 1,440 | 1,766 25 | 1,856 25 | 7,492 50 |

### DIVIDENDOS ATRASADOS DE LA 4.ª SÉRIE

|     | DIVIDENDOS                    |       |       |       |       |       |       | Mayo 1888 | Agosto 1888 | Nov. 1888 | Febrero 1889 | Mayo 1889 | Agosto 1889 |        |
|-----|-------------------------------|-------|-------|-------|-------|-------|-------|-----------|-------------|-----------|--------------|-----------|-------------|--------|
|     |                               |       |       |       |       |       |       |           |             |           |              |           |             |        |
| 14  | 1 <sup>1</sup> / <sub>2</sub> | ..... | ..... | ..... | ..... | ..... | ..... | .....     | .....       | .....     | 48           | 48        | 48          | 144    |
| 98  | 1 <sup>1</sup> / <sub>2</sub> | ..... | ..... | ..... | ..... | ..... | ..... | .....     | .....       | .....     | 1,200        | 1,200     | 1,200       | 3,600  |
| 155 | 1                             | ..... | ..... | ..... | ..... | ..... | ..... | .....     | .....       | .....     | 100          | 100       | 100         | 200    |
| 156 | 2                             | ..... | ..... | ..... | ..... | ..... | ..... | .....     | .....       | .....     | 100          | 100       | 100         | 400    |
| 157 | 1                             | ..... | ..... | ..... | ..... | ..... | ..... | .....     | .....       | .....     | 100          | 100       | 100         | 200    |
| 175 | 1 <sup>1</sup> / <sub>2</sub> | ..... | ..... | ..... | ..... | ..... | ..... | .....     | .....       | .....     | 160          | 160       | 160         | 480    |
| 184 | 2                             | ..... | ..... | ..... | ..... | ..... | ..... | .....     | .....       | .....     | 140          | 140       | 140         | 560    |
| 185 | 2 <sup>1</sup> / <sub>2</sub> | ..... | ..... | ..... | ..... | ..... | ..... | .....     | .....       | .....     | 140          | 140       | 140         | 700    |
| 212 | 2                             | ..... | ..... | ..... | ..... | ..... | ..... | .....     | .....       | .....     | 600          | 600       | 600         | 2,400  |
| 225 | 1 <sup>1</sup> / <sub>2</sub> | ..... | ..... | ..... | ..... | ..... | ..... | .....     | .....       | .....     | 800          | 800       | 800         | 2,400  |
| 234 | 1                             | ..... | ..... | ..... | ..... | ..... | ..... | .....     | .....       | .....     | 300          | 300       | 300         | 600    |
| 241 | 1 <sup>1</sup> / <sub>2</sub> | ..... | ..... | ..... | ..... | ..... | ..... | .....     | .....       | .....     | .....        | 100       | 100         | 100    |
| 260 | 1 <sup>1</sup> / <sub>2</sub> | ..... | ..... | ..... | ..... | ..... | ..... | .....     | .....       | .....     | .....        | .....     | .....       | 160    |
| 265 | 2                             | ..... | ..... | ..... | ..... | ..... | ..... | .....     | .....       | .....     | 1,360        | 1,360     | 1,360       | 5,440  |
| 267 | 2                             | ..... | ..... | ..... | ..... | ..... | ..... | .....     | .....       | .....     | 240          | 240       | 240         | 960    |
| 286 | 1 <sup>1</sup> / <sub>2</sub> | ..... | ..... | ..... | ..... | ..... | ..... | .....     | .....       | .....     | 600          | 600       | 600         | 1,800  |
| 302 | 1 <sup>1</sup> / <sub>2</sub> | ..... | ..... | ..... | ..... | ..... | ..... | .....     | .....       | .....     | .....        | 120       | 120         | 120    |
| 345 | 2                             | ..... | ..... | ..... | ..... | ..... | ..... | .....     | .....       | .....     | 240          | 240       | 240         | 960    |
| 420 | 2 <sup>1</sup> / <sub>2</sub> | ..... | ..... | ..... | ..... | ..... | ..... | .....     | .....       | .....     | 400          | 400       | 400         | 2,000  |
| 422 | 3                             | ..... | ..... | ..... | ..... | ..... | ..... | .....     | .....       | .....     | 300          | 300       | 300         | 1,800  |
| 437 | 1 <sup>1</sup> / <sub>2</sub> | ..... | ..... | ..... | ..... | ..... | ..... | .....     | .....       | .....     | 600          | 600       | 600         | 1,800  |
| 478 | 2                             | ..... | ..... | ..... | ..... | ..... | ..... | .....     | .....       | .....     | 500          | 500       | 500         | 2,000  |
| 486 | 1                             | ..... | ..... | ..... | ..... | ..... | ..... | .....     | .....       | .....     | 400          | 400       | 400         | 800    |
| 494 | 1 <sup>1</sup> / <sub>2</sub> | ..... | ..... | ..... | ..... | ..... | ..... | .....     | .....       | .....     | .....        | 1,300     | 1,300       | 1,300  |
| 518 | 1                             | ..... | ..... | ..... | ..... | ..... | ..... | .....     | .....       | .....     | 450          | 450       | 450         | 900    |
| 534 | 1                             | ..... | ..... | ..... | ..... | ..... | ..... | .....     | .....       | .....     | 1,900        | 1,900     | 1,900       | 3,800  |
| 538 | 1 <sup>1</sup> / <sub>2</sub> | ..... | ..... | ..... | ..... | ..... | ..... | .....     | .....       | .....     | .....        | 220       | 220         | 220    |
| 566 | 2                             | ..... | ..... | ..... | ..... | ..... | ..... | .....     | .....       | .....     | 900          | 900       | 900         | 3,600  |
| 587 | 1 <sup>1</sup> / <sub>2</sub> | ..... | ..... | ..... | ..... | ..... | ..... | .....     | .....       | .....     | 540          | 540       | 540         | 1,620  |
| 624 | 2                             | ..... | ..... | ..... | ..... | ..... | ..... | .....     | .....       | .....     | 200          | 200       | 200         | 800    |
| 636 | 3                             | ..... | ..... | ..... | ..... | ..... | ..... | .....     | .....       | .....     | 80           | 80        | 80          | 480    |
| 657 | 1                             | ..... | ..... | ..... | ..... | ..... | ..... | .....     | .....       | .....     | 100          | 100       | 100         | 200    |
| 683 | 1                             | ..... | ..... | ..... | ..... | ..... | ..... | .....     | .....       | .....     | 180          | 180       | 180         | 360    |
| 689 | 4                             | ..... | 200   | 200   | 200   | 200   | 200   | 200       | 200         | 200       | 200          | 200       | 200         | 1,600  |
| 690 | 1                             | ..... | ..... | ..... | ..... | ..... | ..... | .....     | .....       | .....     | 420          | 420       | 420         | 840    |
| 695 | 3                             | ..... | ..... | ..... | ..... | ..... | ..... | .....     | .....       | .....     | 300          | 300       | 300         | 1,800  |
| 698 | 2 <sup>1</sup> / <sub>2</sub> | ..... | ..... | ..... | ..... | ..... | ..... | .....     | .....       | .....     | 3,100        | 3,100     | 3,100       | 15,500 |
| 701 | 1 <sup>1</sup> / <sub>2</sub> | ..... | ..... | ..... | ..... | ..... | ..... | .....     | .....       | .....     | .....        | 1,350     | 1,350       | 1,350  |
| 717 | 2                             | ..... | ..... | ..... | ..... | ..... | ..... | .....     | .....       | .....     | 40           | 40        | 40          | 160    |
| 720 | 1 <sup>1</sup> / <sub>2</sub> | ..... | ..... | ..... | ..... | ..... | ..... | .....     | .....       | .....     | .....        | 600       | 600         | 600    |
| 750 | 2                             | ..... | ..... | ..... | ..... | ..... | ..... | .....     | .....       | .....     | 260          | 260       | 260         | 1,040  |
| 758 | 1 <sup>1</sup> / <sub>2</sub> | ..... | ..... | ..... | ..... | ..... | ..... | .....     | .....       | .....     | .....        | 1,200     | 1,200       | 1,200  |
| 773 | 1 <sup>1</sup> / <sub>2</sub> | ..... | ..... | ..... | ..... | ..... | ..... | .....     | .....       | .....     | 500          | 500       | 500         | 1,500  |
| 779 | 1                             | ..... | ..... | ..... | ..... | ..... | ..... | .....     | .....       | .....     | 540          | 540       | 540         | 1,080  |
| 781 | 1 <sup>1</sup> / <sub>2</sub> | ..... | ..... | ..... | ..... | ..... | ..... | .....     | .....       | .....     | 1,200        | 1,200     | 1,200       | 3,600  |
| 811 | 1                             | ..... | ..... | ..... | ..... | ..... | ..... | .....     | .....       | .....     | 900          | 900       | 900         | 1,800  |
| 817 | 2                             | ..... | ..... | ..... | ..... | ..... | ..... | .....     | .....       | .....     | 400          | 400       | 400         | 1,600  |
| 908 | 1                             | ..... | ..... | ..... | ..... | ..... | ..... | .....     | .....       | .....     | 200          | 200       | 200         | 400    |
|     |                               | ..... | 200   | 200   | 880   | 4,520 | 9,500 | 15,148    | 20,738      | 25,788    |              |           |             | 76,974 |

Santiago, 31 de diciembre de 1889.

AGUSTIN EYZAGUIRRE,  
Contador.

THE  
MIA

.....  
.....  
.....

.....  
.....  
.....

.....  
.....  
.....

.....  
.....  
.....

.....  
.....  
.....

.....  
.....  
.....

.....  
.....  
.....

**NÚM. 8**  
**FONDO JENERAL DE RESERVA**

|                                                                                                                          | 1. <sup>a</sup> SERIE | 2. <sup>a</sup> SERIE | 3. <sup>a</sup> SERIE | 4. <sup>a</sup> SERIE | DEBE            | HABER           |
|--------------------------------------------------------------------------------------------------------------------------|-----------------------|-----------------------|-----------------------|-----------------------|-----------------|-----------------|
| Saldo del año anterior.....                                                                                              |                       |                       |                       |                       |                 | \$ 2.140,608 08 |
| <b>ENTRADAS</b>                                                                                                          |                       |                       |                       |                       |                 |                 |
| Por intereses en cancelacion de préstamos.....                                                                           | \$ 55 61              | \$ 47 76              | \$ 605 08             | \$ 267 35             |                 | 975 80          |
| " id. penales.....                                                                                                       | 4,573 39              | 3,318 62              | 11,126 90             | 28,976 68             |                 | 47,995 59       |
| " id. depósitos en Bancos.....                                                                                           | 41,738 65             |                       |                       |                       |                 | 41,738 65       |
| " id. S/. 7,500 del empréstito de 1882, en<br>nueve meses.....                                                           | 324 84                |                       |                       |                       |                 |                 |
| " id. " 7,000 id. id. en tres meses..                                                                                    | 101 07                | 425 91                |                       |                       |                 |                 |
| " id. " 71,500 del Ferrocarril de Llai-llai a<br>San Felipe, seis meses.....                                             | 2,064 55              |                       |                       |                       |                 |                 |
| " id. " 71,000 id. id.....                                                                                               | 2,050 13              | 4,114 68              |                       |                       |                 |                 |
| " id. " 59,000 Ferrocarril a San Fernando,<br>seis meses.....                                                            | 1,703 62              |                       |                       |                       |                 |                 |
| " id. " 56,000 id. id.....                                                                                               | 1,617                 | 3,320 62              |                       |                       |                 |                 |
| " id. " 9,000 Ferrocarril de San Fernando a<br>Curicó en doce meses.....                                                 |                       | 519 76                |                       |                       |                 |                 |
| " id. " 23,000 Letras de la Caja Hipotecaria<br>7 por ciento, en seis meses...                                           | 774 82                |                       |                       |                       |                 |                 |
| " id. " 17,000 id. id. id.....                                                                                           | 572 69                | 1,347 51              |                       |                       |                 |                 |
| " id. " 830,100 id. id. 5 por ciento id....                                                                              | 19,974 28             |                       |                       |                       |                 |                 |
| " id. " 849,900 id. id. 5 " " id....                                                                                     | 20,450 72             | 40,425 00             |                       |                       |                 |                 |
| " id. " 1.177,300 id. id. 6 " " id....                                                                                   | 33,994 54             |                       |                       |                       |                 |                 |
| " id. " 1.242,300 id. id. 6 " " id....                                                                                   | 35,871 42             | 69,865 96             |                       |                       |                 | 120,019 44      |
| Varias entradas.....                                                                                                     |                       |                       |                       |                       |                 | 4,721 99        |
|                                                                                                                          | \$ 166,387 09         | \$ 3,366 38           | \$ 11,731 98          | \$ 29,244 03          |                 |                 |
| <b>SALIDAS</b>                                                                                                           |                       |                       |                       |                       |                 |                 |
| Gastos de administracion.....                                                                                            |                       |                       |                       |                       | \$ 36,053 66    |                 |
| Valor de los trabajos en el edificio de la Caja de Ahorros.....                                                          |                       |                       |                       |                       | 25,095 40       |                 |
| Subvencion a la Caja de Ahorros correspondiente al segundo semestre<br>de 1888 i que debia cargarse al año anterior..... |                       |                       |                       |                       | 8,689 90        |                 |
| Id. id. correspondiente a este año.....                                                                                  |                       |                       |                       |                       | 21,953 53       |                 |
| Reparaciones en el edificio de esta Caja.....                                                                            |                       |                       |                       |                       | 1,990 30        |                 |
| Gastos de mobiliario.....                                                                                                |                       |                       |                       |                       | 1,108 00        |                 |
| Amortizacion de los dividendos 18.º i 19.º del deudor núm. 628 de la<br>1. <sup>a</sup> serie.....                       |                       |                       |                       |                       | 119 19          |                 |
| Costas en los juicios con don M. A. H. i J. del F.....                                                                   |                       |                       |                       |                       | 143 25          |                 |
| Intereses pagados con esta cuenta.....                                                                                   |                       |                       |                       |                       | 192 25          |                 |
| Amortizacion extraordinaria en beneficio de los deudores del 8 por ciento                                                |                       |                       |                       |                       | 5,843 18        |                 |
| Sueldo de un oficial auxiliar de la Contaduría por siete meses.....                                                      |                       |                       |                       |                       | 420 00          |                 |
| Saldo en esta fecha.....                                                                                                 |                       |                       |                       |                       | 2.254,450 89    |                 |
|                                                                                                                          |                       |                       |                       |                       | \$ 2.356,059 55 | \$ 2.356,059 55 |

**COLOCACION DEL FONDO DE RESERVA**

|                                                | VALOR NOMINAL |                 | VALOR EFECTIVO  | TOTALES         |
|------------------------------------------------|---------------|-----------------|-----------------|-----------------|
| Costo de la casa, sitio i mobiliario.....      |               |                 | \$ 214,109 01   |                 |
| LETRAS DEL 5 %                                 |               |                 |                 |                 |
| Compradas.....                                 | \$ 501,800 00 |                 |                 |                 |
| Pagadas por primeros dividendos.....           | 213,400 00    |                 |                 |                 |
| Id. " sétimo id.....                           | 135,400 00    | \$ 850,600 00   | 799,757 60      |                 |
| LETRAS DEL 6 %                                 |               |                 |                 |                 |
| Compradas.....                                 | 548,500 00    |                 |                 |                 |
| Pagadas por primeros dividendos.....           | 725,200 00    | 1.273,700 00    | 1.270,159 39    |                 |
| LETRAS DEL 7 %                                 |               |                 |                 |                 |
| Compradas.....                                 | 13,000 00     |                 |                 |                 |
| Pagadas por primeros dividendos.....           | 4,000 00      | 17,000 00       | 17,300 00       |                 |
| BONOS DEL GOBIERNO                             |               |                 |                 |                 |
| Ferrocarril de Llai llai a San Felipe.....     | 70,000 00     |                 |                 |                 |
| Id. " San Fernando a Curicó.....               | 9,000 00      |                 |                 |                 |
| Id. " Santiago a San Fernando.....             | 55,000 00     |                 |                 |                 |
| Empréstito de 1882.....                        | 7,000 00      | 141,000 00      | 130,764 00      |                 |
| PRÉSTAMOS HIPOTECARIOS                         |               |                 |                 |                 |
| De la 1. <sup>a</sup> serie.....               |               |                 | 7,033 82        |                 |
| DOCUMENTOS                                     |               |                 |                 |                 |
| Provenientes de remates.....                   |               | 1,400 00        | 1,400 00        | \$ 2.440,523 82 |
| Saldo de fondo de reserva.....                 |               | \$ 2.283,700 00 | \$ 2.440,523 82 | \$ 2.254,450 89 |
| Colocacion con fon los comunes de la Caja..... |               |                 |                 | \$ 186,072 93   |

October

1892

1893

1894

1895

1896

1897

1898

1899

1900

1901

1902

1903

1904

1905

1906

1907

1908

1909

1910

1911

1912

1913

1914

1915

1916

1917

1918

1919

1920

---

---

## DOCUMENTO NÚM. 9

---

### Presupuesto de gastos acordado por el Consejo para el año 1890

---

#### PARTIDA 1.<sup>a</sup>

##### *Dirección*

|        |                                                                                    |             |
|--------|------------------------------------------------------------------------------------|-------------|
| Item 1 | Sueldo del Director (ménos quince días del presente mes).....                      | \$ 8,917 81 |
| — 2    | Id. del Secretario del Consejo (ménos quince días del presente mes).....           | 2,950 70    |
| — 3    | Id. del oficial de planta de la Secretaría.                                        | 1,200 —     |
| — 4    | Id. del segundo oficial con cargo de ausiliar a todas las oficinas de la Caja..... | 1,000       |

#### PARTIDA 2.<sup>a</sup>

##### *Fiscalía*

|        |                                                             |          |
|--------|-------------------------------------------------------------|----------|
| Item 1 | Sueldo del Fiscal (ménos quince días del presente mes)..... | 4,917 81 |
| — 2    | Id. de un oficial de la Fiscalía.....                       | 720      |
| — 3    | Id. del representante judicial de la Caja                   | 600      |

#### PARTIDA 3.<sup>a</sup>

##### *Oficina del Cajero*

|        |                                                             |              |
|--------|-------------------------------------------------------------|--------------|
| Item 1 | Sueldo del Cajero (ménos quince días del presente mes)..... | 5,938 42     |
|        |                                                             | <hr/>        |
|        |                                                             | \$ 27,244 74 |



|        |                                                                                                                   |              |
|--------|-------------------------------------------------------------------------------------------------------------------|--------------|
|        |                                                                                                                   | \$ 27,244 74 |
| Item 2 | Sueldo del oficial primero encargado de auxiliar en la recaudacion i pago bajo la responsabilidad del Cajero..... | 2,400        |
| — 3    | Id. del oficial segundo.....                                                                                      | 1,200        |

PARTIDA 4.<sup>a</sup>*Contaduría*

|        |                                                               |          |
|--------|---------------------------------------------------------------|----------|
| Item 1 | Sueldo del Contador (ménos quince dias del presente mes)..... | 4,917 81 |
| — 2    | Id. del oficial primero tenedor de libros.....                | 2,400    |
| — 3    | Id. del oficial segundo.....                                  | 1,600    |
| — 4    | Id. del oficial tercero.....                                  | 1,200    |
| — 5    | Id. del oficial supernumerario.....                           | 720      |

PARTIDA 5.<sup>a</sup>*Servicio interno*

|        |                                                                                            |     |
|--------|--------------------------------------------------------------------------------------------|-----|
| Item 1 | Asignacion al empleado encargado de la conservacion del edificio i muebles de la Caja..... | 200 |
| — 2    | Sueldo del primer portero.....                                                             | 480 |
| — 3    | Id. del segundo.....                                                                       | 420 |

PARTIDA 6.<sup>a</sup>*Gastos diversos*

|        |                                                                            |       |
|--------|----------------------------------------------------------------------------|-------|
| Item 1 | Para impresiones, informes, certificados, boletines, etc.....              | 1,500 |
| — 2    | Para libros en blanco, papel, tinta, plumas i demas útiles de oficina..... | 1,200 |
| — 3    | Para conservacion i cuidado del edificio....                               | 1,000 |
| — 4    | Contribucion de sereno i alumbrado.....                                    | 216   |
| — 5    | Servicio del teléfono.....                                                 | 60    |
| — 6    | Seguro de la casa.....                                                     | 200   |
| — 7    | Asignacion al Cajero para pérdidas en Caja.....                            | 800   |
| — 8    | Para onces.....                                                            | 360   |

Total..... \$ 47,118 55

Conforme con el acta de 18 del corriente.—Santiago, enero 18 de 1890.

ALBERTO ROMERO HERRERA  
Secretario

NÚM. 10  
CAJA DE CRÉDITO HIPOTECARIO  
Balance del 2.º semestre de 1889

| CUENTAS                           | FOLIOS DEL<br>MAYOR | DEBE             | HABER           | SALDOS           |               |
|-----------------------------------|---------------------|------------------|-----------------|------------------|---------------|
|                                   |                     |                  |                 | DEL DEBE         | DEL HABER     |
| Capital en hipoteca.....          | 365                 | \$ 32.308,831 94 | \$ 1.680,933 91 | \$ 30.627,898 03 |               |
| Emision.....                      | 391                 | 1.600,100        | 32.301,700      | .....            | 30.701,600    |
| Caja.....                         | 395                 | 4.089,111 88     | 4.071,216       | 17,895 88        |               |
| Depósitos en bancos.....          | 393                 | 1.955,710 95     | 1.317,296 81    | 638,414 14       |               |
| Fondo de Reserva.....             | 372                 | 62,511 11        | 2.316,962       | .....            | 2.254,450 89  |
| Fondo de Reserva en valores.....  | 394                 | 2.480,039 08     | 39,515 26       | 2.440,523 82     |               |
| Dividendos diferidos.....         | 392                 | 161,110 05       | 68,204 31       | 92,905 74        |               |
| Id. del semestre.....             | 396                 | 1.359,378        | 2.141,785 75    | .....            | 782,407 75    |
| Id. anticipados.....              | 388                 | 652,171          | 652,674 75      | .....            | 503 75        |
| Varias cuentas.....               | 375                 | 455 89           | 967 74          | .....            | 511 85        |
| Acreedores varios.....            | 376                 | 2,050 90         | 18,418 61       | .....            | 16,367 71     |
| Intereses penales por cobrar..... | 370                 | 35,308 10        | 35,308 10       | .....            |               |
| Id. penales.....                  | 390                 | 67,993 81        | 67,993 81       | .....            |               |
| Id. del semestre.....             | 389                 | 888,396 80       | 888,396 80      | .....            |               |
| Id. rezagados.....                | 385                 | 37,757 68        | 56,074 44       | .....            | 18,316 76     |
| Contribucion fiscal.....          | 379                 | 30,822 27        | 31,201 17       | .....            | 378 90        |
| Letras amortizadas por pagar..... | 380                 | 47,100           | 90,200          | .....            | 43,100        |
| Gastos de administracion.....     | 364                 | 18,147 22        | 18,147 22       | .....            |               |
| Sumas.....                        |                     | 45.796,996 68    | 45.796,996 68   | 33.817,637 61    | 33.817,637 61 |

V.º B.º—EDUARDO CUEVAS.

Santiago, diciembre 31 de 1889.

A. EYZAGUIRRE, Contador.

INFORME

51

Faint, illegible text, possibly bleed-through from the reverse side of the page.

OFFICE OF THE  
SECRETARY OF THE  
NAVY  
WASHINGTON, D. C.