

1214

COLECCION GENERAL

*de los Trages que en la
actualidad se usan en
España:*

*principiada en el año
1801.*

En Madrid.

*Se hallará en las Librerías de Castillo frente á las Gradas
de S.^{ta} Felipe, y de la Viuda de Cerro red de S.^{ta} Luis.*



De Madrid.

1



... à Palacio.

Petimetre de Serio.

A. R.

Jf. Vazzy.



Espero Visita.
Petimetra de Serio.



En el bayle nos veremos.

Petimetra á la Sacerdotisa



Me espera mi amiga.

*Petimetra con basquiña de flecos de madroños y mantilla
negra trasparente con blondas.*



*Vamonos al Prado?
Petimetre con frac y sombrero bordado.*



*Quando usted guste Cavallero.
Petimetra con basquiña de tres flecos lisos, y mantilla
blanca con guarnición.*

R.

Martí f.^o



Voy a verla antes que salga.

Curutaco con Levita.



En la Botilleria espero.

Petimetra con basquiña de red y mantilla transparente.

Rod.º dib.º

Albuerno la g.º



? No ve V^m quien viene?
Petimetra con tunica blanca chal y gorro de terciopelo negro.



No doy mas.
Currutaco con pantalon ancho media bota y sombrero conico.



¿ cree usted que todas son unas ?

Petimetra con mantilla y basquiña de quadros con dos flecos.

Rodrig^o d^o

Albuerra f^o



apenas hay libro que no instruya
Petimetre en su casa



¡ Lo que tarda!

Señora de basquiña con un fleco, y mantilla blanca bordada.



A los Coros.
Majo con marselle y Capote.

Ar. It.

J. Vazq.



Quando mi ama Salga.

Criada.



Aquí hay quietud, pero en el salón.....
Hombre de edad avanzada.



Viva la gracia.
Baylarin Bolero.



Ay que mimo!
Baylarina Bolera



Es lunes, no trabajo.

Menestral.



Soy la misma?
Muger de Artesano



Seis reales nun mas...? mal sale la cuenta

Aguador y Comprador.



Baya que no mudo mal.
Axebrero.



*Por la tarde à pasear, que harto
trabajo de noche,
Mozo de tahona.*



¿Que vaya por la Comadre?

Sereno.



Buen día para tomar el Sol!

Petimetre con Capa.



Con este traje no se siente el frío.
Señora con citoyen de Seda guarnecido de martas.



*¿Adonde con tanta nieve querida?
Petimetre con sobre todo.*



'Caramba, y que frío!
Petimetra con mantilla de franela guarnecida
con cinta de tablero



¿A donde, a la guardilla de.....?
Mozo de Almacen de Carbon

Rodríguez

Alluarez



*Sorbete de Ranas,
Aguador que vende por las Calles*



*Que viva la Pepa.
Ciego que toca la Chinfonia y su Laxarillo.*



Señor... ¿me saca usted de huevera?

Muger de Foncarrál en las Cercanias de Madrid.



De qualquier modo.
Petimetre con Citoyen



Perdone hermano.

Petimetra con Manton.



No te escaparás.

Petimetra con chal de red. y Paletina de Piel.



Hechala que no se escapará.
Cazador



Malditos perros Ingleses.....
Trapero



Que venga y nos ajustaremos..

Hortelano

R.

Marti ft.



Quieres un racimo Juana?

Labrador Manchego.



Buen chasco me diste anoche.

Labradora manchega.



Aun está moro.
Vinatero.



¿Que te traiga aquello?
Cavañil



No se arrime V.^{da} a las vacas q.^e son malas.
Vaquero.



Cuidado con el Langano.

Labrador.



Me abrazas ó me marchas.

Morador del partido de Cuenca.



Muchacho, ese borrico.

Arriero de Tierra de Segovia.



¿Que se avria el Arteson? primero
se avria V.^o
serrano del partido de Avila.



*Esta agua no beberas.
Serrana del partido de Avila.*



*En viniendo la feria cuenta con ello.
Aldeano de las cercanias de Salamanca.*



¿Vienes al Bayle Perico?
Aldeana de las cercanías de Salamanca.

Rodríguez

Albuerni f.



*Dexame descansar.
Labrador de tierra de Burgos.*



*Ya está madura pero no la comeras.
Labradora de tierra de Burgos.*



*¿Te parece q. soy algun currutaco?
Labrador de tierra de Burgos.*



Resuelvase y lo cargo todo.
Maragato



*¿Que te dé? eso quisieras,
Maragata.*



*Mas me dan en otra parte.
Pasiega.*

A. R.

J. Y.



*Mientras ella criá yo Vendo.
Pasiégo.*



*En el Filandon te lo dire'.
Labrador.*

Rodrig^o d^o

Albuorne f^o



*Por mas que hilo no encuentro Novio
Labradora.*



Buen año de Nabos
Labrador.



*No me engañará Vmd.
Labradora.*



*¿Que como me llamo? Vizcaino.
Labrador.*



*A que no las tienes tan gordas?
Labradora.*



¿Se embarca U.^d con migo?
Marinero.



*Yo me entiendo.
Labrador.*



*Ya te lo diré en Casa,
Labradora.*



*No te enfades,
Bóncales.*



*Mude trages quien quiera
Roncalesa.*



*De ninguna manera
Cheso.*



*¿Con q.^e no quiere Vmd.?
Chesa.*



*Aragonés de pies á cabeza
Labrador.*



*Aun puedo con más,
Labradora.*



*Has visto a la Pona?
Fabricante.*



*¿y el Voy?
Menestrala.*



*Esto Consuela
Labrador de Reus.*



*Demi viña
labradora.*



Al barco muchacha.
Marinero.



*En todas partes hay Señoras.
Muger Principal.*



*¡Mi Marido no va al Baile.
Muger Principal.*



*Mucho me gustas.
Tabrador.*



*Para Camuesas y naranjas,
esta tierra,
Labradora.*



*¿Que soy, Ingles ó Español?
Maones*



Has de bailar aunque no quieras.
Labrador.



*Me llevas al Mar?
Labradora*



Para ti.....

Hortelano.



*? Oi S.^r Calle;
Hortelana*

R.

R.

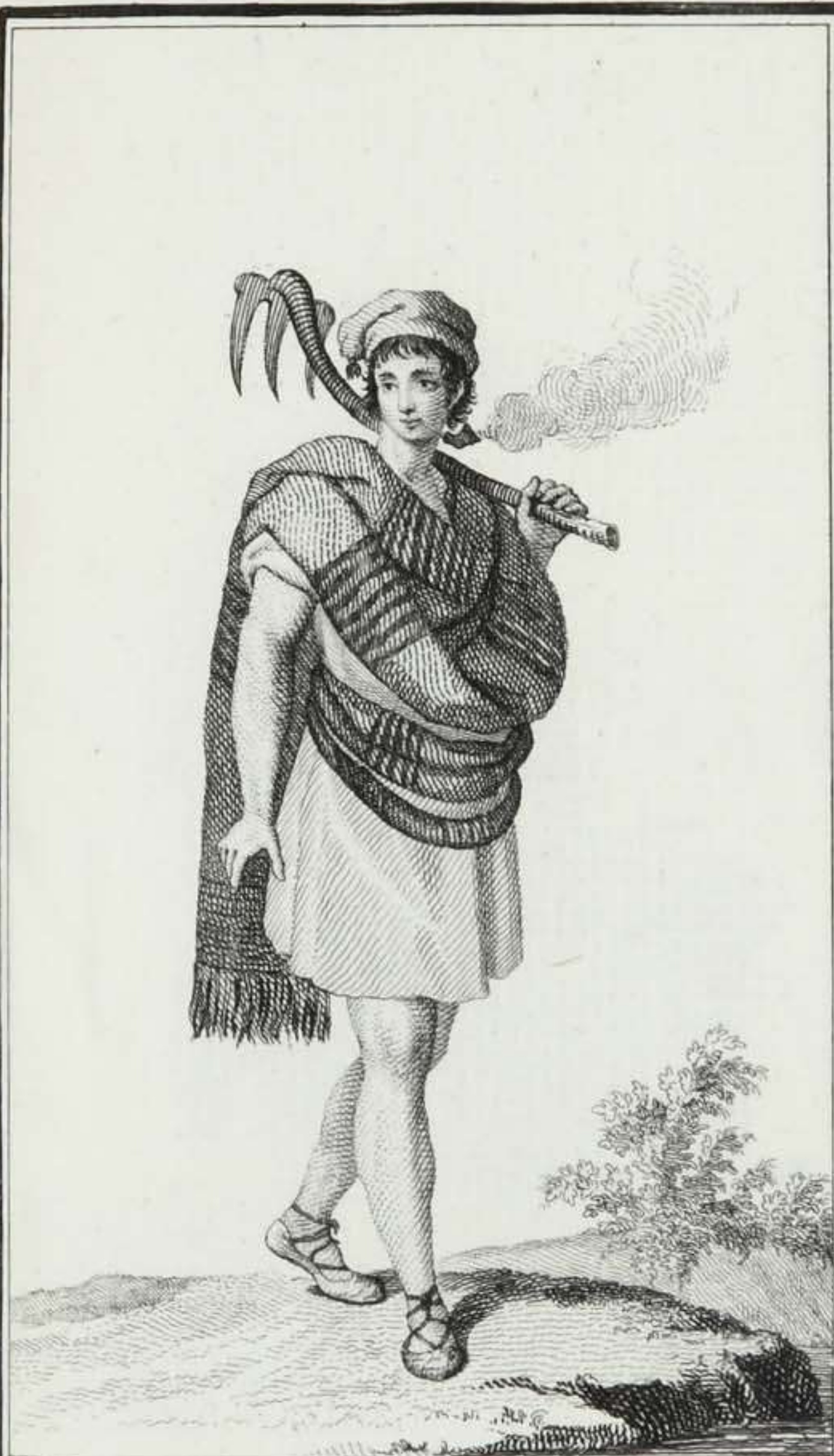

*Tanto trabajar y.....
Mozo de la Huerta*



*Bien seco lo trigo.
Carbonero de Liria.*

B.

V.



*Me toma Un, este rollo,
Esterero, o Labrador de Clevillente*



*En la puerta de atocha nos veremos
Carretero*

Rodrig^z d^o

Albuerno f^o



Los limones. a seis reales el ciento.
Labrador.



*En la barraca Periquio,
Labradora.*



*¡Que mala Dembra eres!
Gitano.*



¡Chairo! no me Galeas?
Gitana.

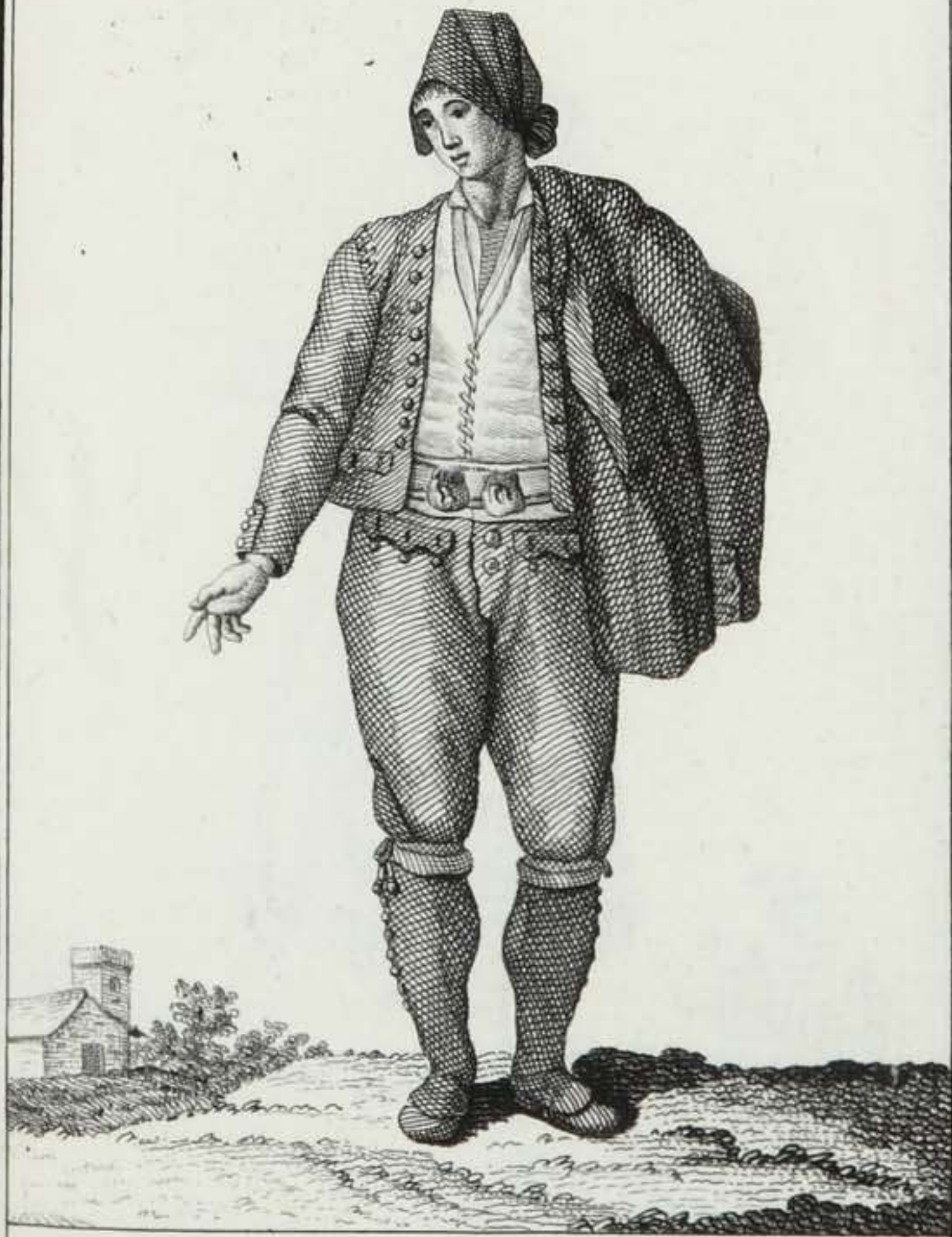

*Buen año de Jolivas
Labrador*



*Me compra usted esta Poya?
Labradora,*



Que te encuentre como te dejo.

Arriero.



Cada uno á su negocio.
Contrabandista.

1771

1771



*Que rejonazo.
Maja del Contrabandista.*



No me alborote Vmd. la sangre.
Majo.



Caya mugé. i Esú, si azombra!
Maja.



No puedo llevarlo por menos.

Arriero.

R.

R.



Quiere Vmd. una flor, mi alma.

Labradora.



*Que lastima te tengo criatura.
Labrador.*



*No ves que son azeytunas.
Labrador.*



*¿Con que le gusto á Vmd.^e
Maja.*



Ya sabe Vñd que la quiero.

Curro.



La del jumo.
Petimetra.



Trae eze caballo.

Torero de a caballo.



*Para mi no hay toro valiente.
Torro de á pie.*



*De todas carnes como queso de flandes.
Chorizero.*



*i Sosa.² pues ya.
Labradora.*

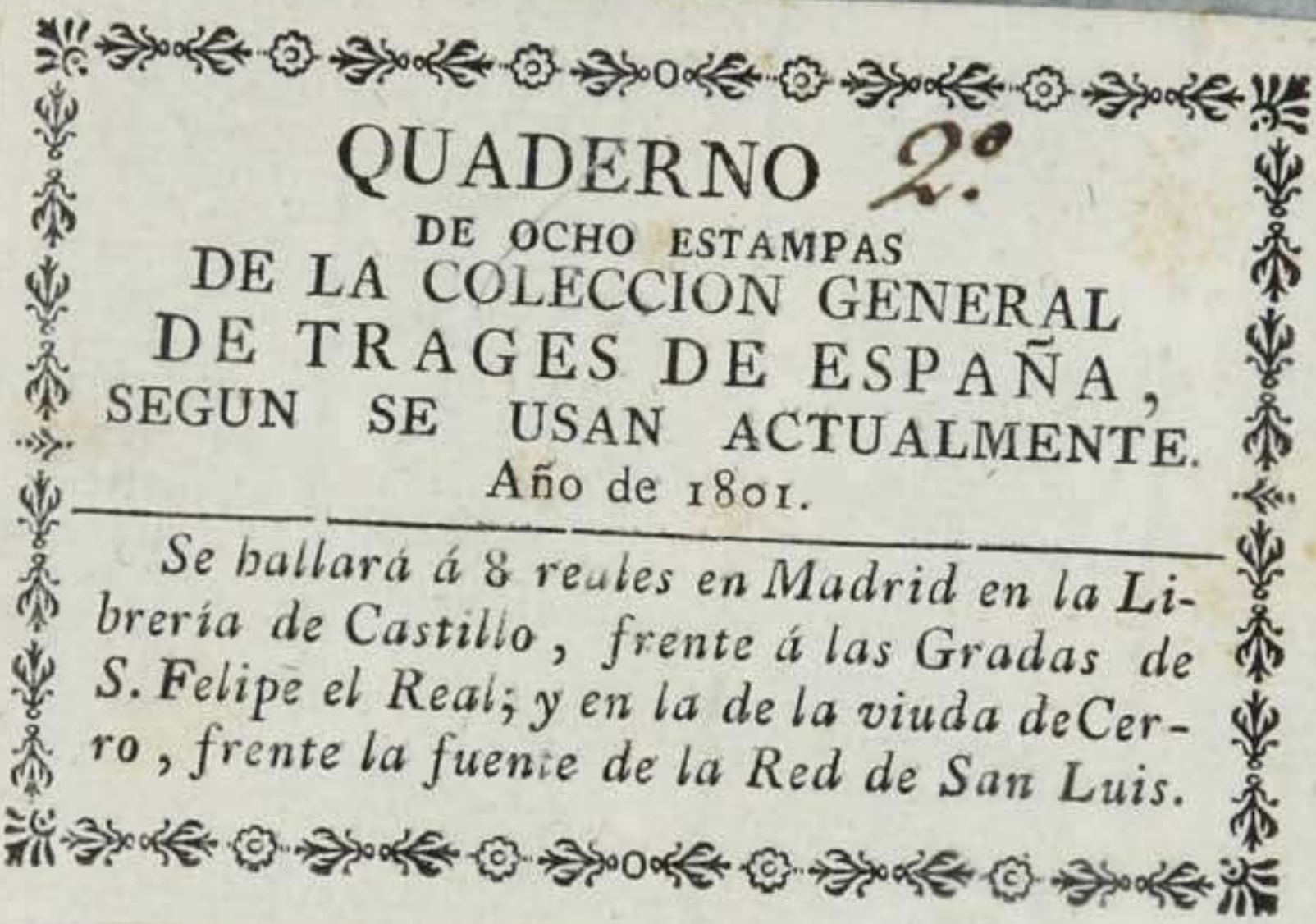

QUADERNO 2.^o

DE OCHO ESTAMPAS
DE LA COLECCION GENERAL
DE TRAGES DE ESPAÑA,
SEGUN SE USAN ACTUALMENTE.
Año de 1801.

Se hallará á 8 reales en Madrid en la Librería de Castillo, frente á las Gradass de S. Felipe el Real; y en la de la viuda de Cerro, frente la fuente de la Red de San Luis.

QUADERNO 3^o

DE OCHO ESTAMPAS
DE LA COLECCION GENERAL
DE TRAGES DE ESPAÑA,
SEGUN SE USAN ACTUALMENTE.
Año de 1801.

*Se hallará á 8 reales en Madrid en la Li-
brería de Castillo, frente á las Gradass de
S. Felipe el Real; y en la de la viuda de Cer-
ro, frente la fuente de la Red de San Luis.*

QUADERNO *H.^o*
DE OCHO ESTAMPAS
DE LA COLECCION GENERAL
DE TRAGES DE ESPAÑA,
SEGUN SE USAN ACTUALMENTE.
Año de 1801.

Se hallará á 8 reales en Madrid en la Librería de Castillo, frente á las Gradas de S. Felipe el Real; y en la de la viuda de Cerro, frente la fuente de la Red de San Luis.



QUADERNO

DE OCHO ESTAMPAS

DE LA COLECCION GENERAL
DE TRAGES DE ESPAÑA,
SEGUN SE USAN ACTUALMENTE.

Año de 1801.

*Se hallará á 8 reales en Madrid en la Li-
brería de Castillo , frente á las Gradas de
S. Felipe el Real; y en la de la viuda de Cer-
ro , frente la fuente de la Red de San Luis.*

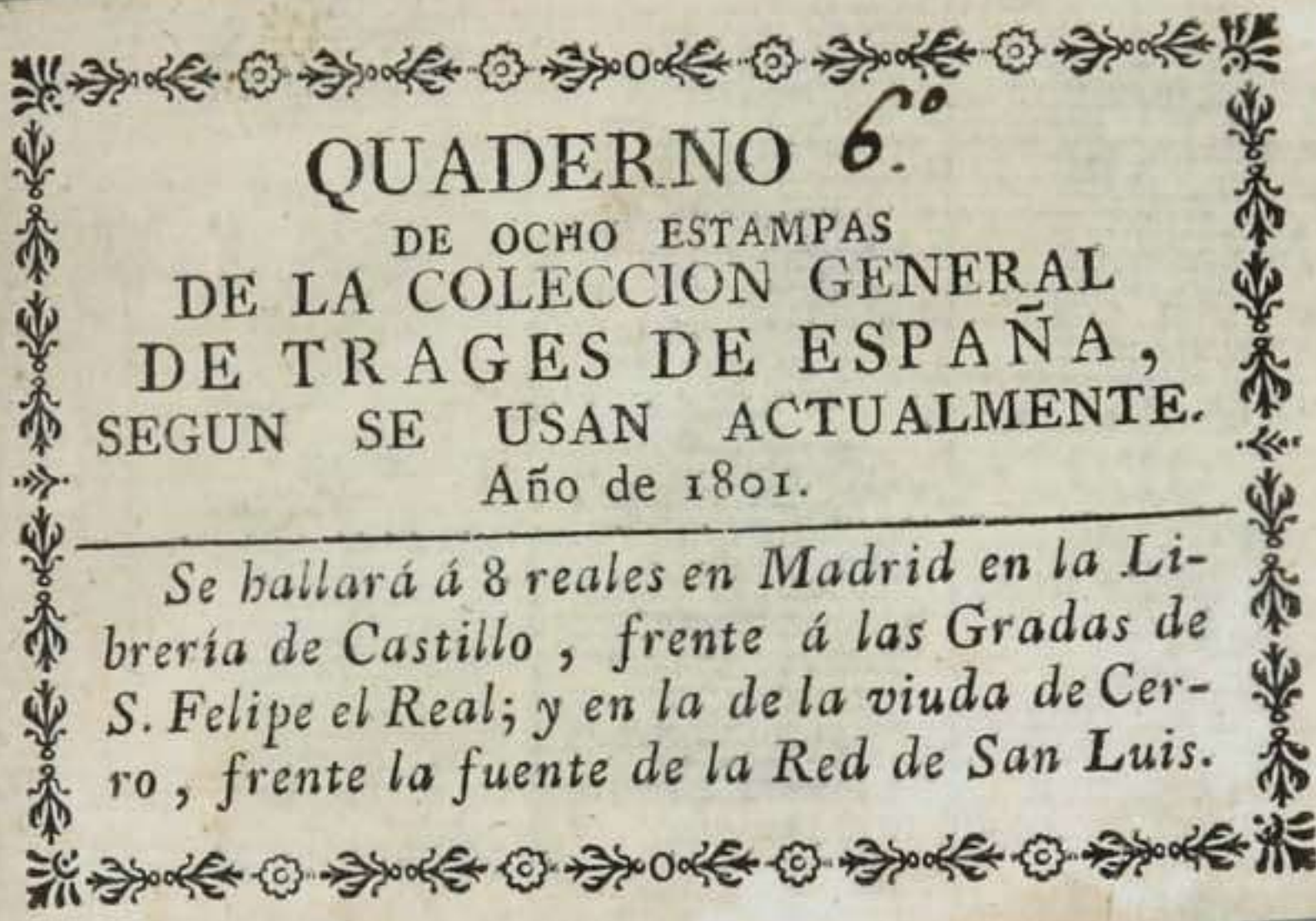

QUADERNO 6.^o

DE OCHO ESTAMPAS
DE LA COLECCION GENERAL
DE TRAGES DE ESPAÑA,
SEGUN SE USAN ACTUALMENTE.
Año de 1801.

*Se hallará á 8 reales en Madrid en la Li-
brería de Castillo , frente á las Gradas de
S. Felipe el Real; y en la de la viuda de Cer-
ro , frente la fuente de la Red de San Luis.*

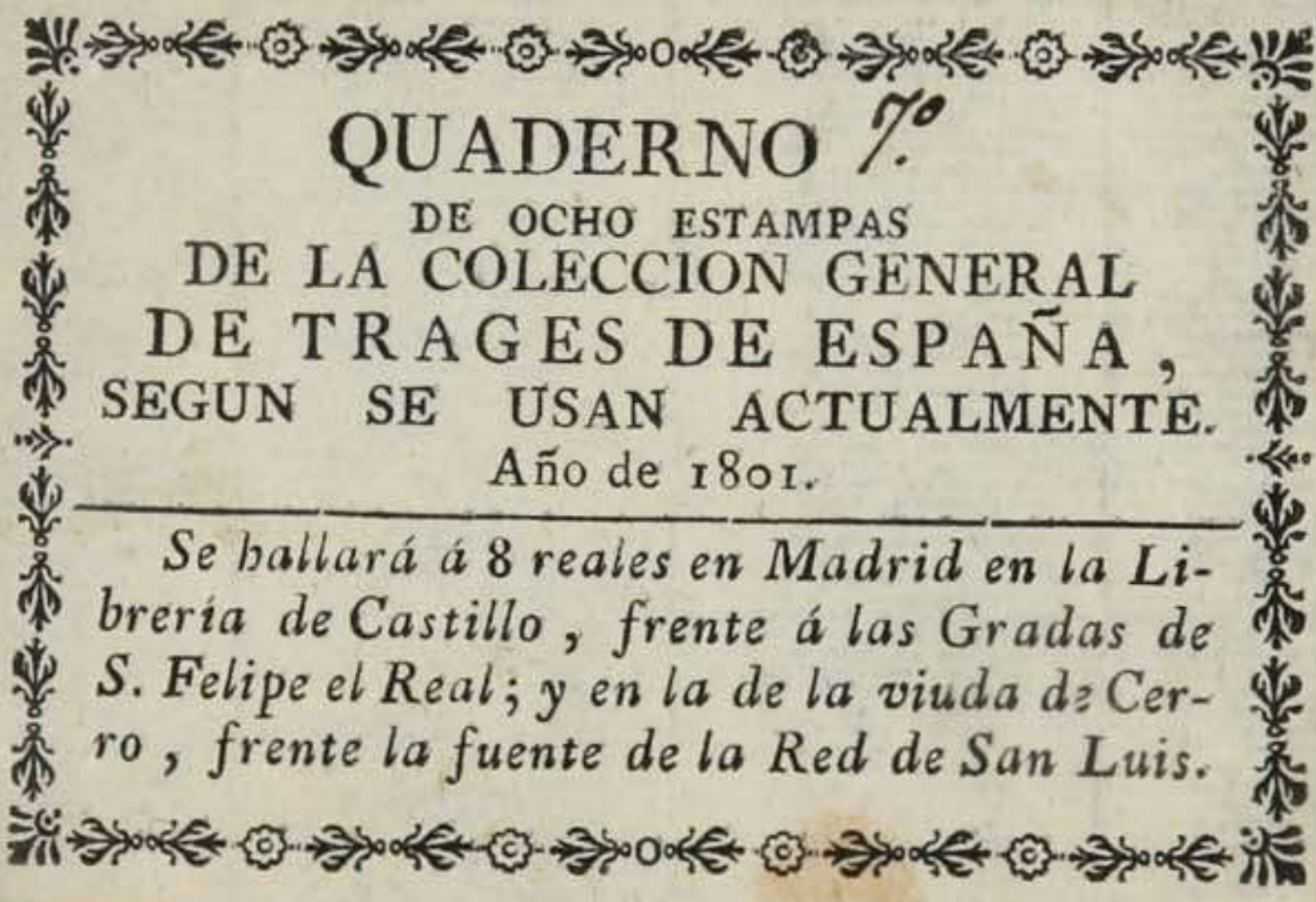

QUADERNO 7^o

DE OCHO ESTAMPAS
DE LA COLECCION GENERAL
DE TRAGES DE ESPAÑA,
SEGUN SE USAN ACTUALMENTE.

Año de 1801.

Se hallará á 8 reales en Madrid en la Librería de Castillo, frente á las Gradass de S. Felipe el Real; y en la de la viuda de Cerro, frente la fuente de la Red de San Luis.

QUADERNO 8.^o
DE OCHO ESTAMPAS
DE LA COLECCION GENERAL
DE TRAGES DE ESPAÑA,
SEGUN SE USAN ACTUALMENTE.
Año de 1801.

Se hallará á 8 reales en Madrid en la Librería de Castillo, frente á las Gradas de S. Felipe el Real; y en la de la viuda de Cerro, frente la fuente de la Red de San Luis.

QUADERNO 9.^o

DE OCHO ESTAMPAS
DE LA COLECCION GENERAL
DE TRAGES DE ESPAÑA,
SEGUN SE USAN ACTUALMENTE.
Año de 1801.

Se hallará á 8 reales en Madrid en la Librería de Castillo, frente á las Gradass de S. Felipe el Real; y en la de la viuda de Cerro, frente la fuente de la Red de San Luis.

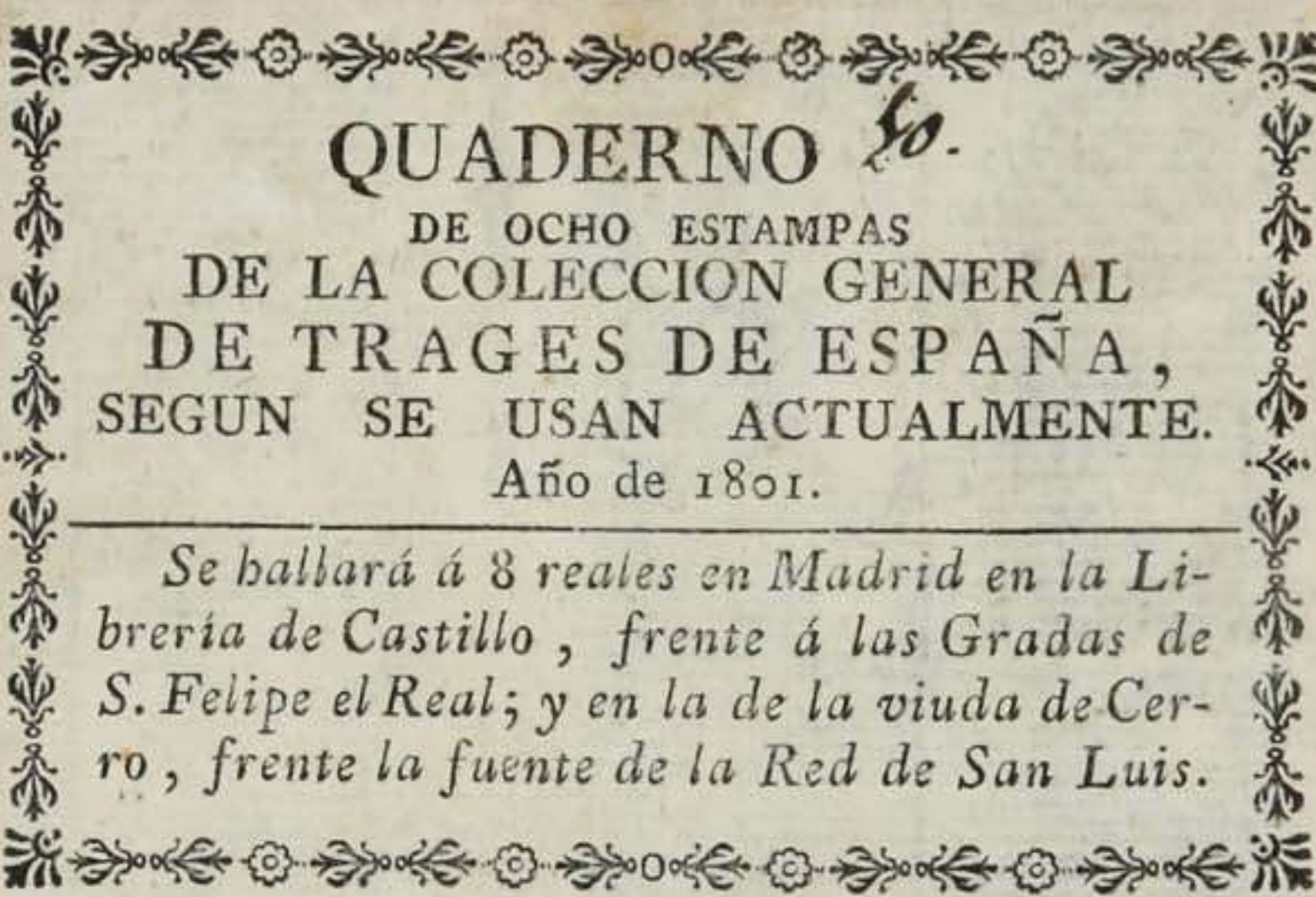

QUADERNO 50.

DE OCHO ESTAMPAS
DE LA COLECCION GENERAL
DE TRAGES DE ESPAÑA,
SEGUN SE USAN ACTUALMENTE.
Año de 1801.

Se hallará á 8 reales en Madrid en la Librería de Castillo, frente á las Gradass de S. Felipe el Real; y en la de la viuda de Cerro, frente la fuente de la Red de San Luis.



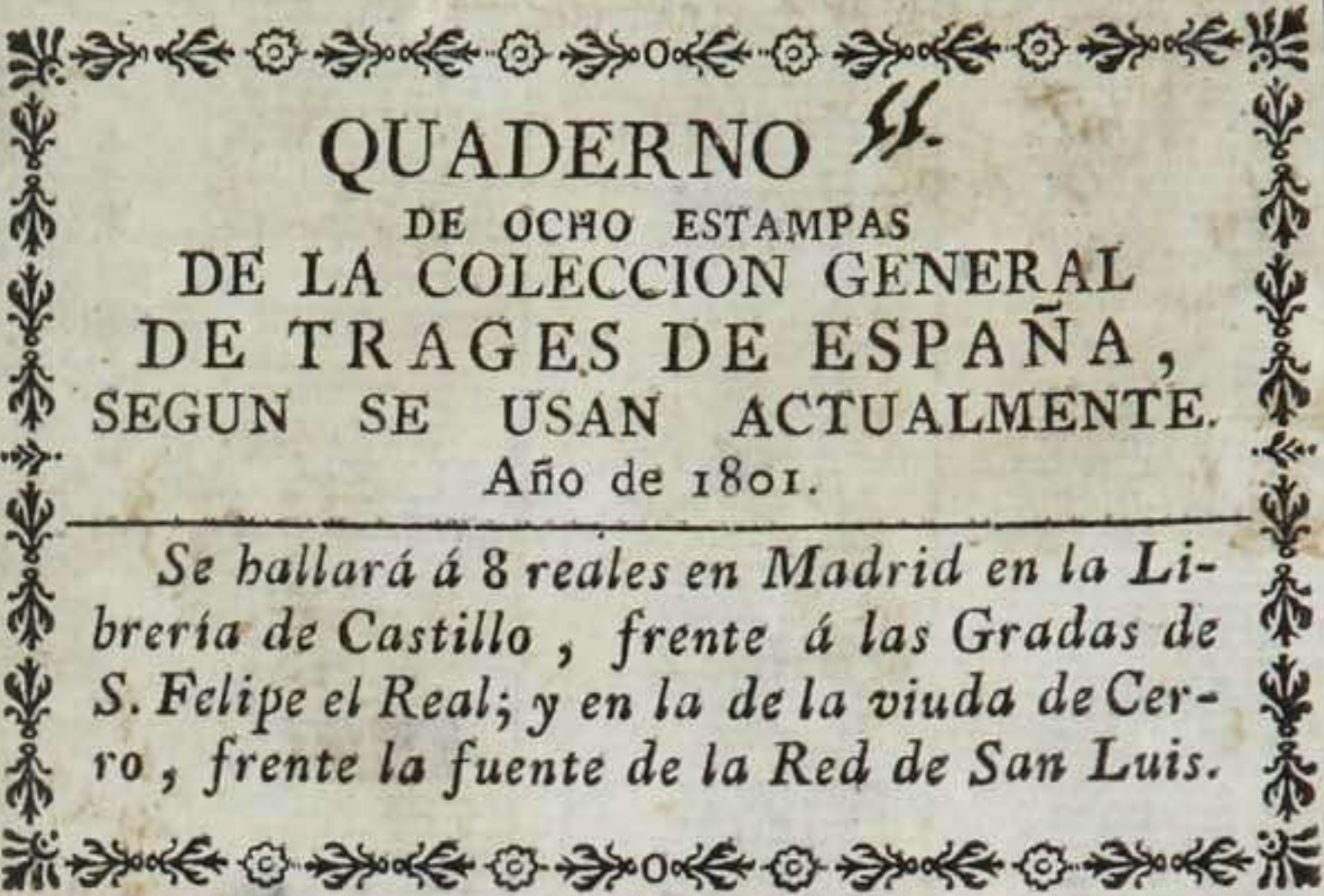

QUADERNO *II*

DE OCHO ESTAMPAS
DE LA COLECCION GENERAL
DE TRAGES DE ESPAÑA,
SEGUN SE USAN ACTUALMENTE.
Año de 1801.

Se hallará á 8 reales en Madrid en la Librería de Castillo , frente á las Gradas de S. Felipe el Real; y en la de la viuda de Cerro , frente la fuente de la Red de San Luis.

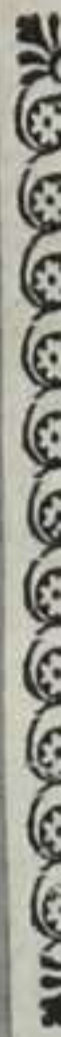

QUADERNO 12.^o

DE OCHO ESTAMPAS
DE LA COLECCION GENERAL
DE TRAGES DE ESPAÑA,
SEGUN SE USAN ACTUALMENTE.
Año de 1801.

*Se hallará á 8 reales en Madrid en la Li-
brería de Castillo , frente á las Gradas de
S. Felipe el Real ; y en la de la viuda de Cer-
ro , frente la fuente de la Red de San Luis.*

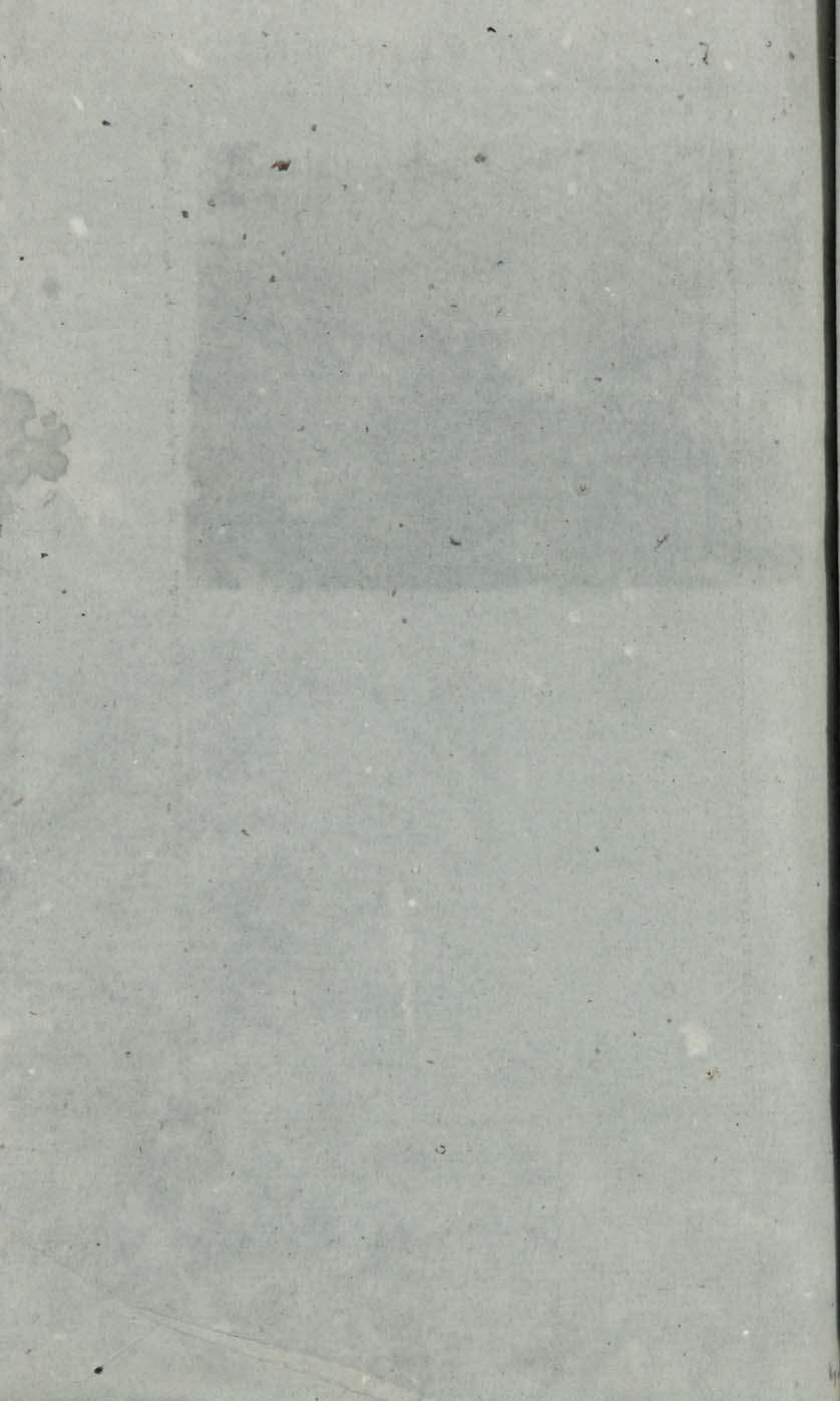

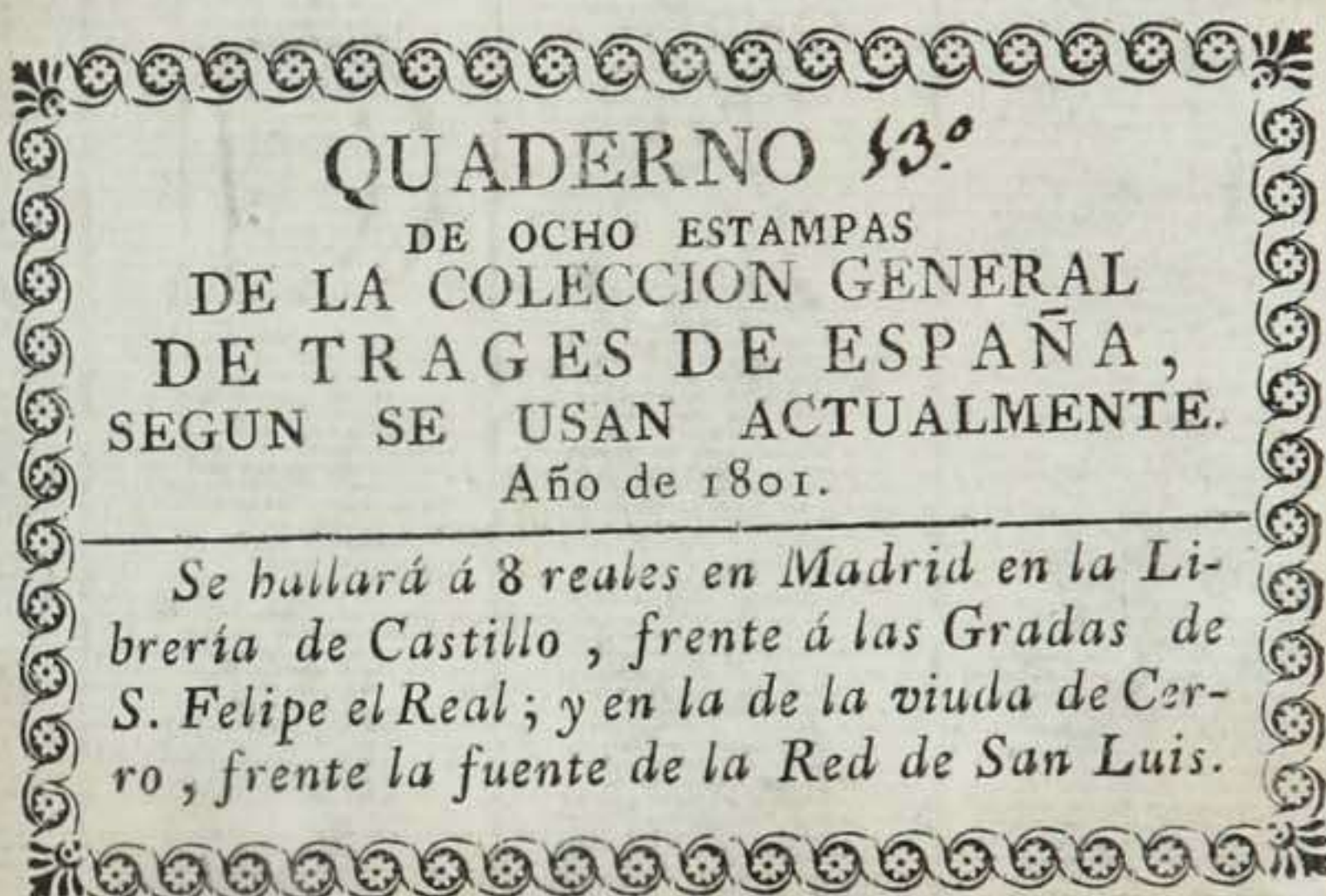

QUADERNO 13.^o

DE OCHO ESTAMPAS
DE LA COLECCION GENERAL
DE TRAGES DE ESPAÑA,
SEGUN SE USAN ACTUALMENTE.
Año de 1801.

*Se hallará á 8 reales en Madrid en la Li-
brería de Castillo , frente á las Gradas de
S. Felipe el Real ; y en la de la viuda de Cer-
ro , frente la fuente de la Red de San Luis.*



QUADERNO 

DE OCHO ESTAMPAS
DE LA COLECCION GENERAL
DE TRAGES DE ESPAÑA,
SEGUN SE USAN ACTUALMENTE.
Año de 1801.

*Se hallará á 8 reales en Madrid en la Li-
brería de Castillo , frente á las Gradas de
S. Felipe el Real; y en la de la viuda de Cer-
ro , frente la fuente de la Red de San Luis.*

QUADERNO ^{4.º}
DE OCHO ESTAMPAS
DE LA COLECCION GENERAL
DE TRAGES DE ESPAÑA,
SEGUN SE USAN ACTUALMENTE.
Año de 1801.

*Se hallará á 8 reales en Madrid en la Li-
brería de Castillo , frente á las Gradass de
S. Felipe el Real ; y en la de la viuda de Cer-
ro , frente la fuente de la Red de San Luis.*