

Una colección de reales decretos, órdenes y reglamentos relativos á la
 Instrucción primaria elemental y superior (1) debiera ser el complemento
 de la obra, cuyos capítulos serían: (2) terminamos después de dos años de
 consiguos trabajos; pero la real orden de 6 de marzo de 1844, que hace
 propiedad literaria del Gobierno todas las impresiones hechas en la imprenta
 nacional por cuenta del Estado, nos impidió de cumplir las obligaciones
 de nuestro programa en esta parte. No obstante, la colección que con el
 mismo objeto se ha de imprimir, el Gobierno hace no solamente sensible
 esta falta sino casi todo innecesaria esta última parte que debería con-
 tener la obra. Además la extensión que le hemos dado á fin de convertirla
 en un verdadero curso completo de Instrucción elemental y superior nos
 obligaba á descartarla de lo superfluo para dar todo el espacio posible á
 lo útil é indispensable. Tales fueron nuestros deseos. Ojalá hayamos acer-
 tado á llevarlos á cabo.

(1) Esta colección, impreso de órden del Gobierno, se vende en la Imprenta Nacional.
 (2) El de setiembre de 1846. Hemos de notar que la obra se ha clasificado en los
 sistemas de clasificación.

(4) Para la formación de este programa hemos tenido presentes varias obras de
 ciencias físicas extractivas escritas con admirable sencillez y claridad. Podemos en-
 tender un trabajo destinado á poseerlos niños todos estos libros, que en
 gran parte hemos desarrollado en el programa. La estructura que tiene por título de
 naturaleza y el nombre.



ESPAÑA Y PORTUGAL.

NORTE.



OESTE.

ESTE.

Latitud Septentrional.

Latitud Septentrional.

Longitud al Occidente del Meridiano de Paris.

Longitud al Oriente.

SUD
 Leguas de 20 al Grado.
 10 20 30 40

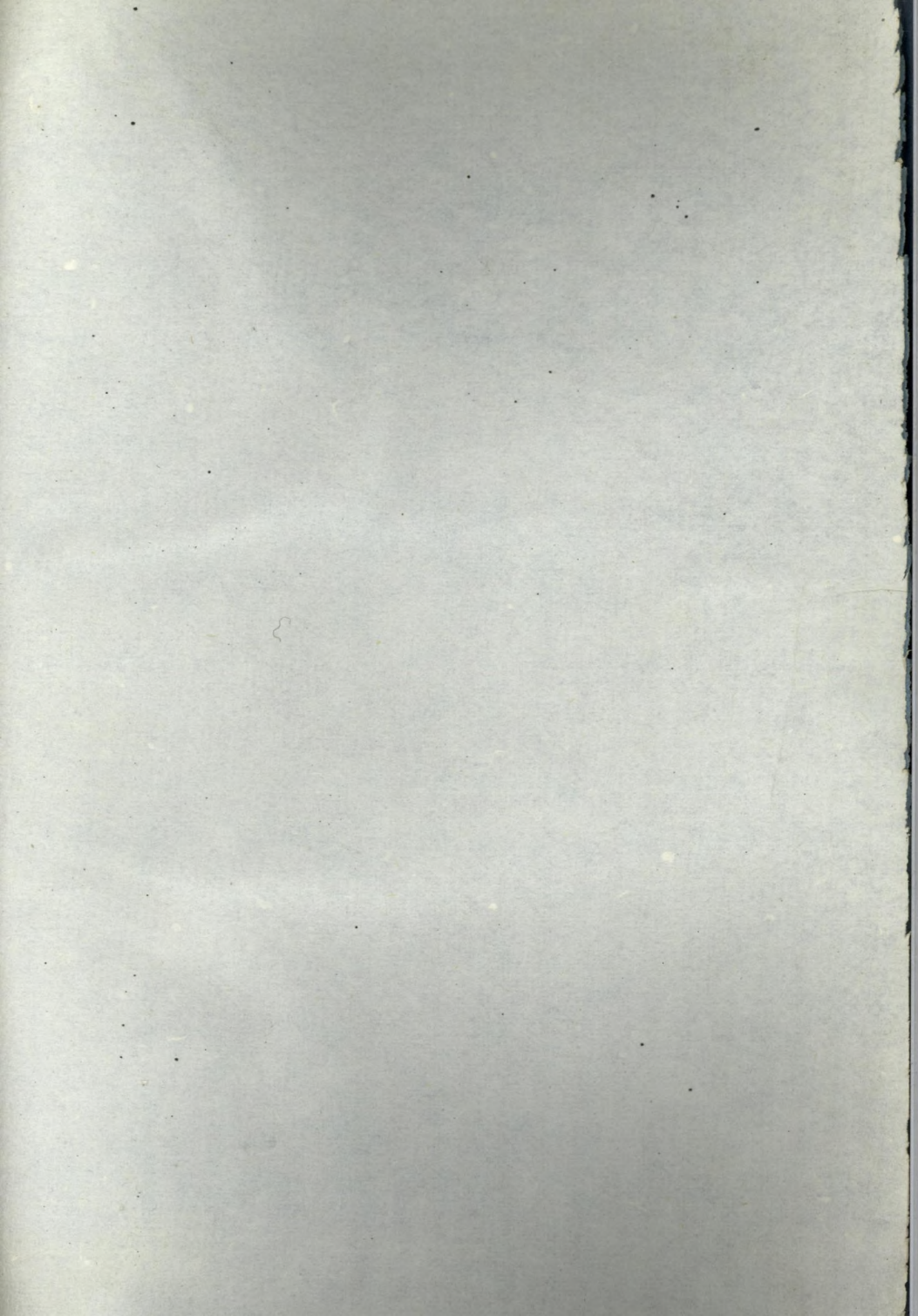

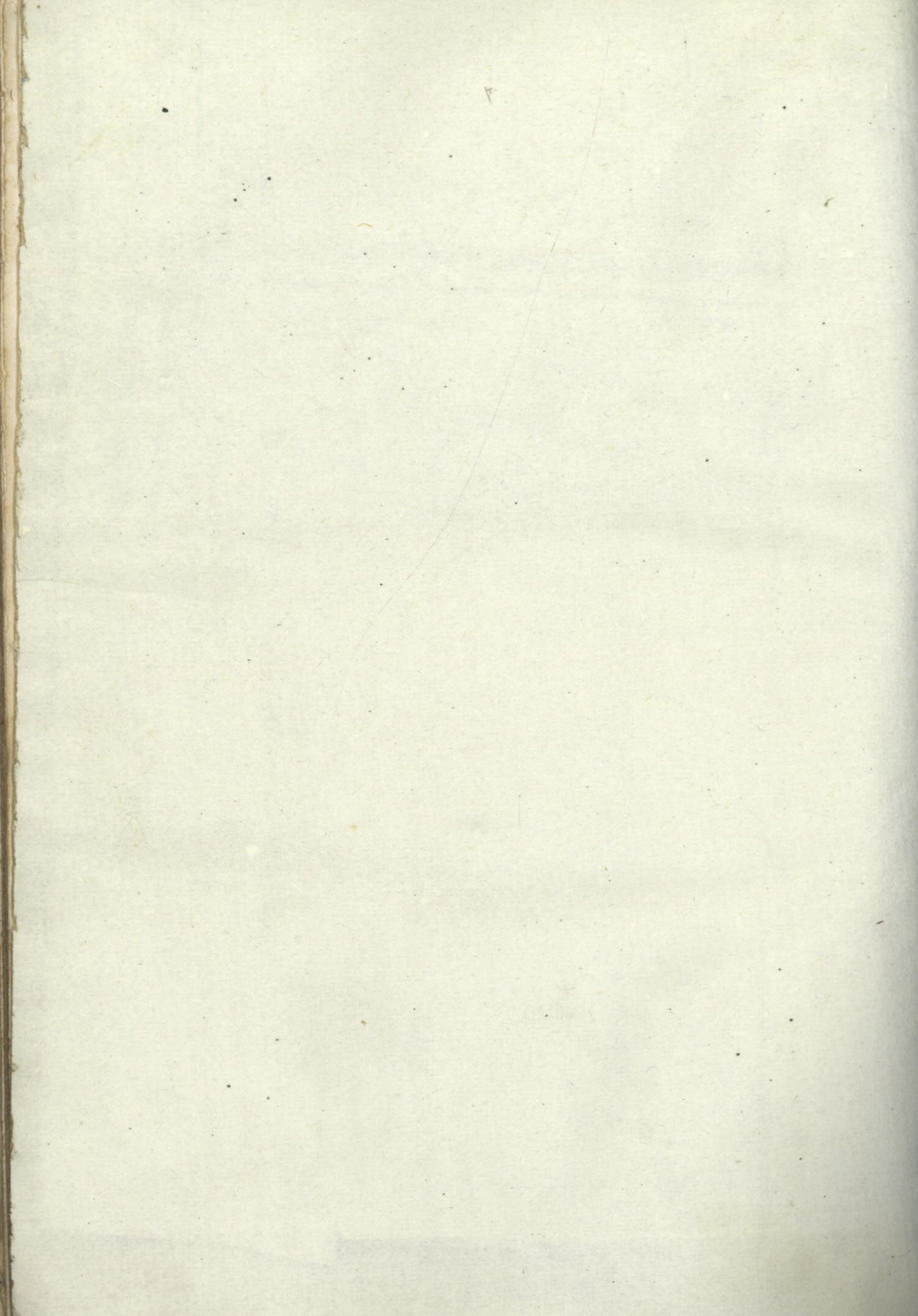

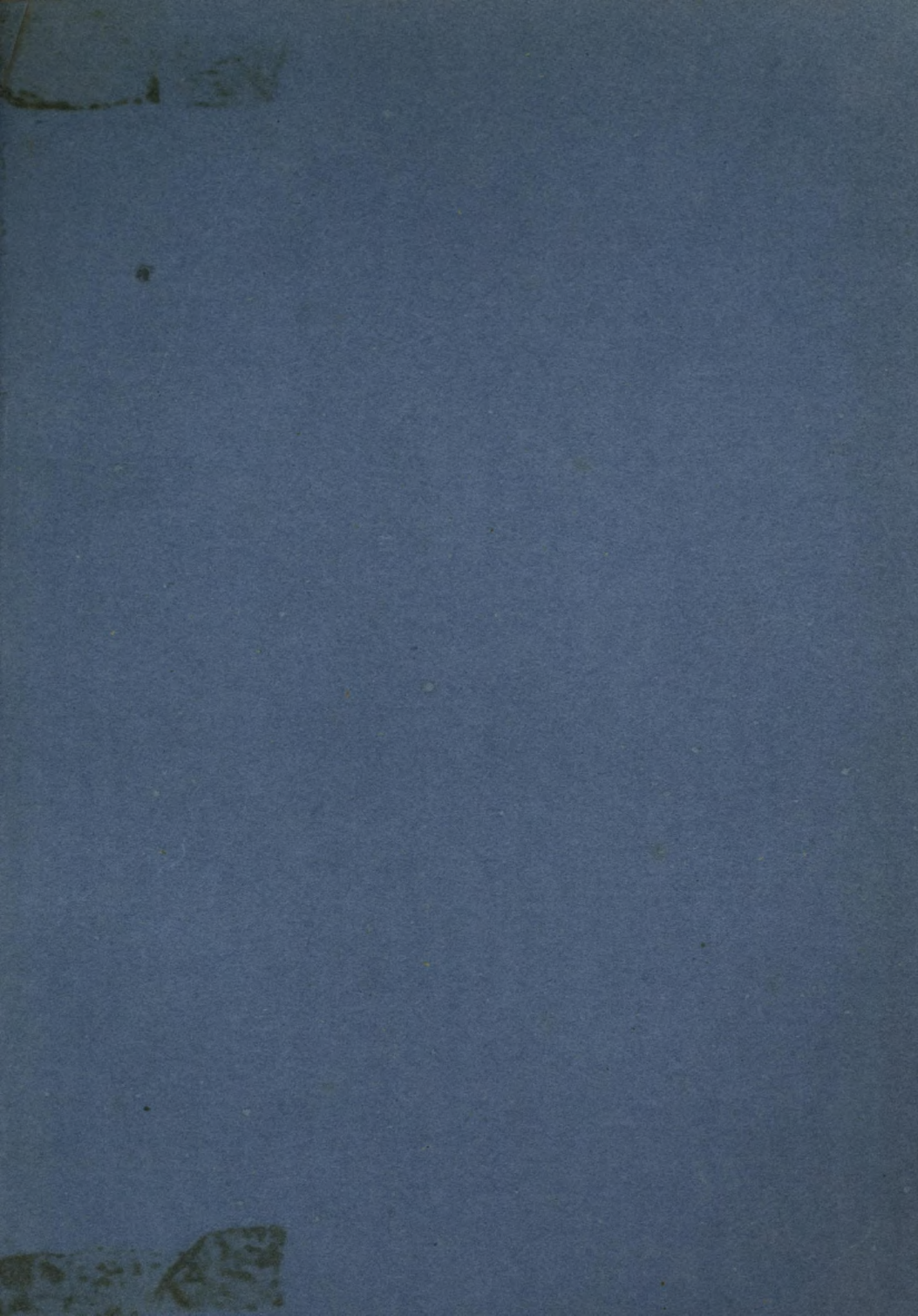

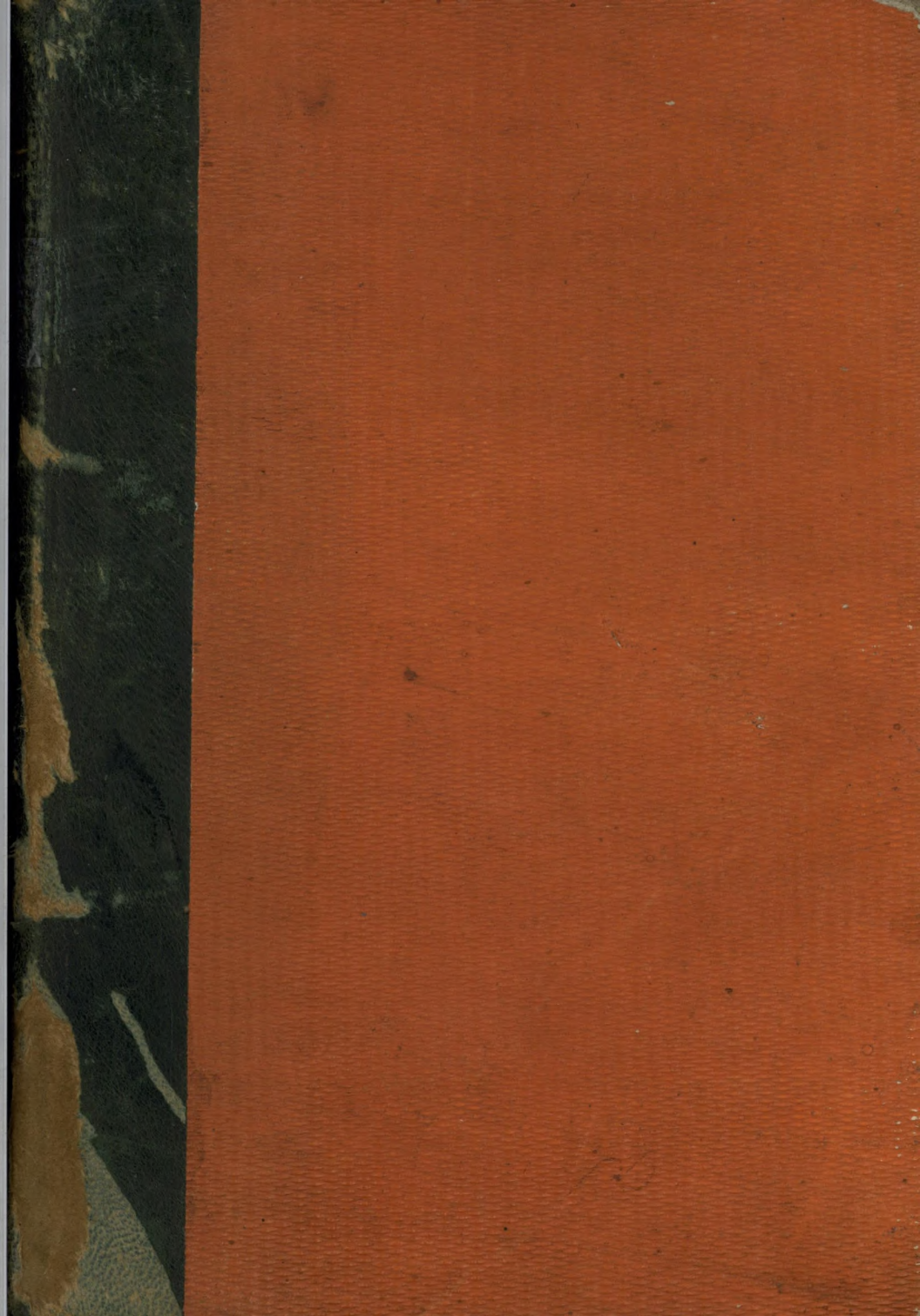



INSTRUCCION
PRIMARIA

2

FA
XIX
A 5
17

