Perfil por lo ancho de la Fortaleza que pasa por la línea del Plano de Córdoba

Explicación.

A. Sujetos de la Iglesia reformada y cubierta como se manifiesta.
B. Almacen de Polvora á prueba.
C. Batería á barbeta de S.ta Teresa.
D. Baluarte de S.ta Teresa.
E. Parte trasera del Baluarte.
F. Fuerte del camino subterraneo.
G. Camino de la Colmena.
H. Puerta de la Ronda que cubre á la Batería superior.
I. Derrapleno de las Cortinas que unen los Baluartes de S.ta Teresa y S.ta Maria.
K. Baluarte de S.ta Teresa.
L. Comunicacion empalizada del Foso.
M. Cuerpo del Baluarte.
N. Terraplenes del Ancho.
O. Ermita del S.ta Cristo.

Cordova 13 de Agosto de 1810. = Juan Bautista de Pinedo.

Solidos.

Los hacen en ingenieria, en Obras, pies y pulgadas, y las alturas en Pies geles. &c.
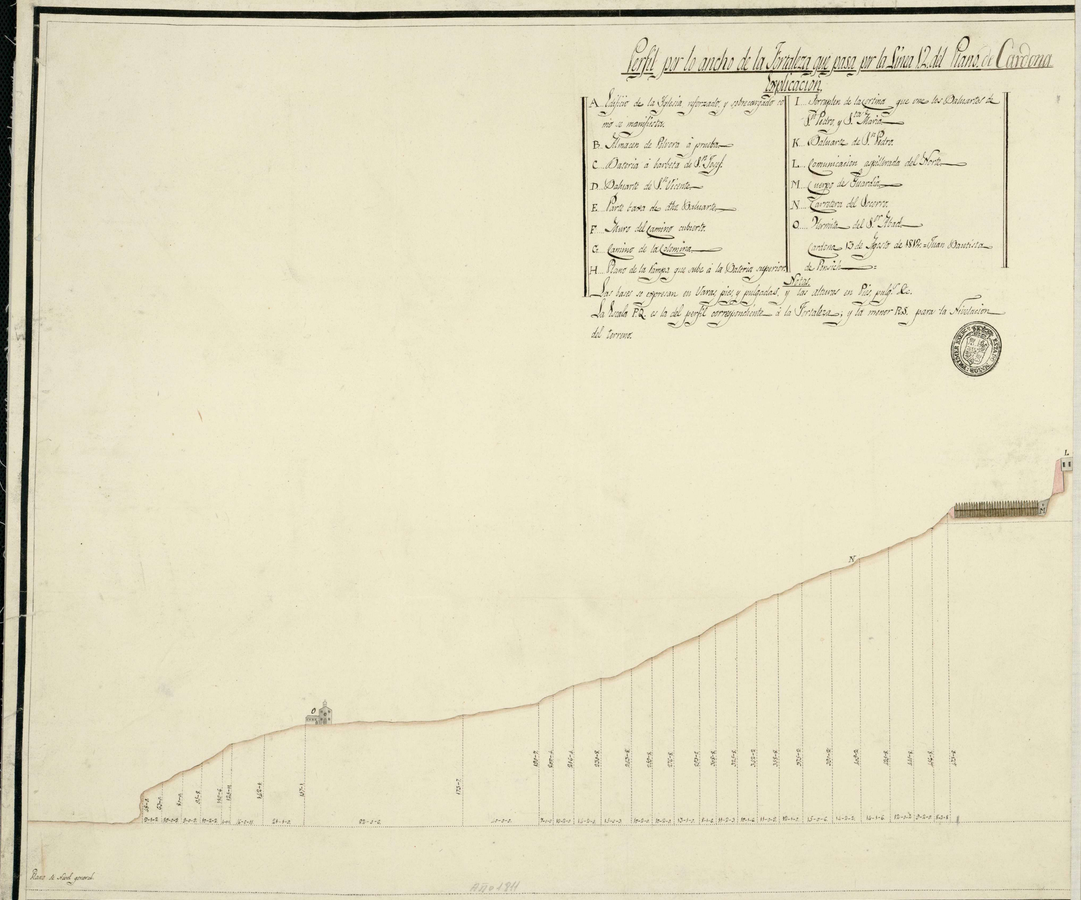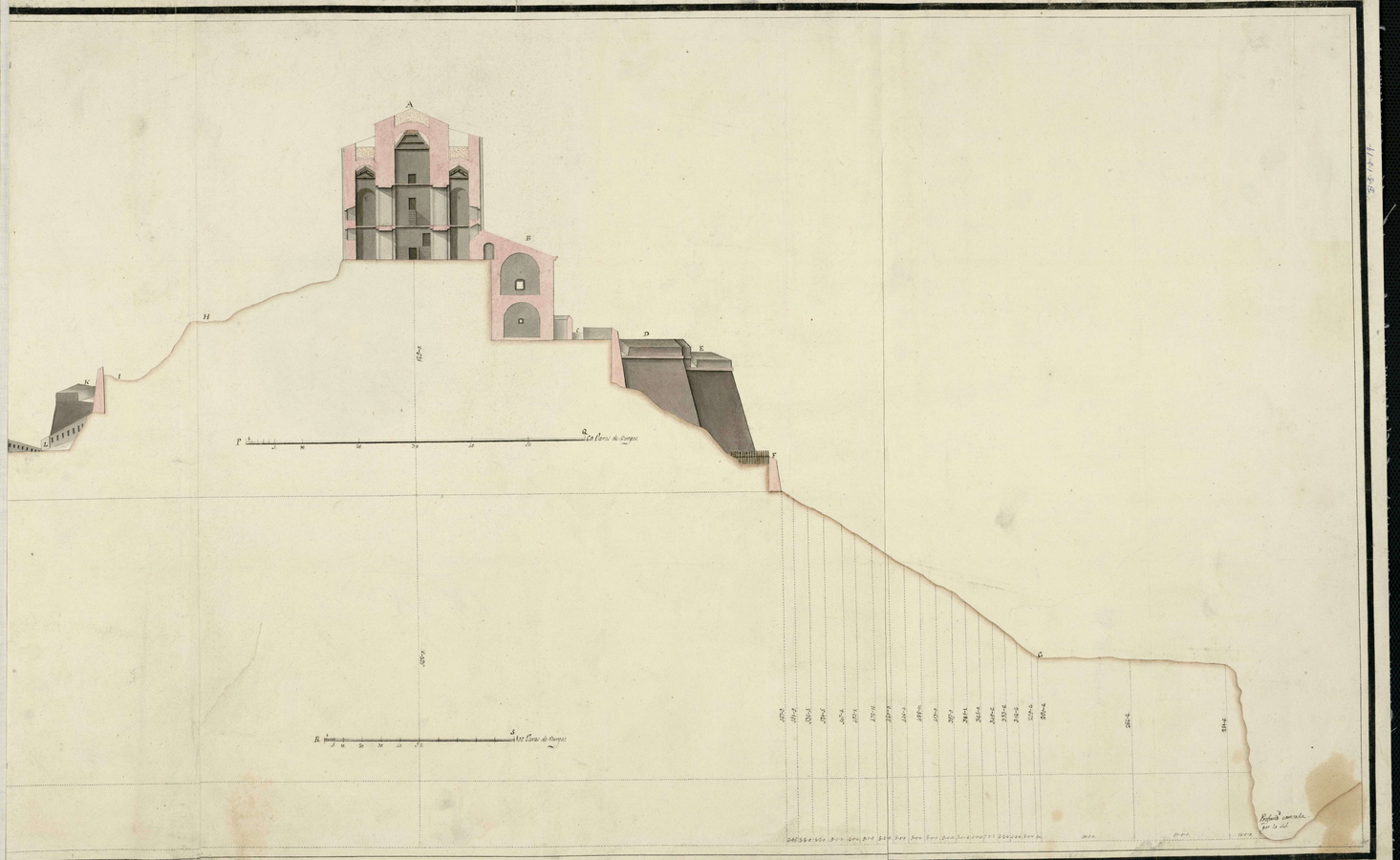
La Escala F.K. es la del perfil correspondiente á la Fortaleza, y las interior B.S. para la Situacion del terreno.