



1822

MUSEO DE LITERATURA MILITAR

ESTADO MAYOR

SERVICIO HISTORICO



EJERCITO ESPAÑOL

- 4 -

MUSEO DE LITERATURA MILITAR

ESTADO MAYOR

SERVICIO HISTORICO



EJERCITO ESPAÑOL

Inscripción	Colocación	Sala
Clasificación		Estante 6
		Tabla 1
		Núm. 1822
		- 4 -

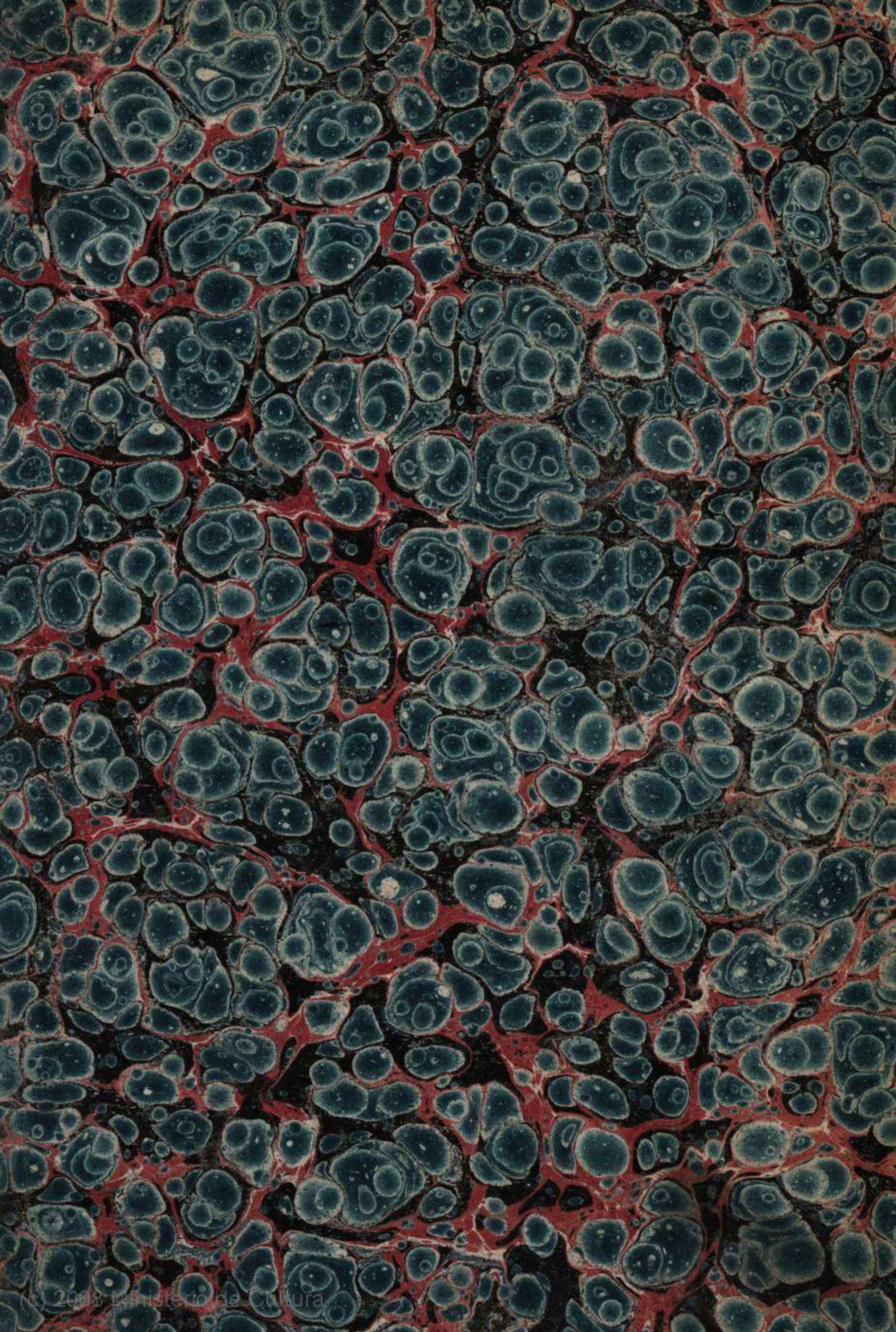

BD-830

ML-R-114-A

1822/4

1822

4 2





ESTADOS

DE LA

ORGANIZACION Y FUERZA,

DE LOS EJÉRCITOS ESPAÑOLES BELIGERANTES
EN LA PENÍNSULA, DURANTE LA GUERRA DE ESPAÑA
CONTRA BONAPARTE,

ARREGLADOS

POR LA SECCION DE HISTORIA MILITAR

EN 1821.



BARCELONA:

EN LA IMPRENTA DE LA VIUDA É HIJOS DE D. ANTONIO BRUSI,
AÑO 1822.

ESTADOS

DE LA

ORGANIZACION Y FUERZA

DE LOS FUERZOS ARMADOS BULGAROS
EN LA SEMANA, DURANTE LA GUERRA DE BALKANES
CONTRA ROMANIA

ARRIADOS

FOR LA SECCION DE HISTORIA MILITAR

EN 1923



EXCELSION:

EN LA IMPRINTA DE LA VIDA Y MUERTE DE LOS REYES DE ESPAÑA
AÑO 1923

Número 1.º

ESTADO que manifiesta la organizacion y fuerza efectiva del ejército permanente español, asi como la de los cuerpos de milicias provinciales en mayo de 1808 con espresion de sus destinos, y ejércitos á que pasaron á servir luego que se empezaron las hostilidades.

Cuerpos.	Batallones ó cuadros.	Gefes y oficiales.	Tropa.	Caballos.	Destinos.	Ejércitos á que pertenecieron.
<i>Tropa de casa Real.</i>						
Guardias de Corps.	„	65	615	627	{ En Castilla la Vieja y en Madrid.	{ Ejército de Castilla.
Compañía de Alabarderos.	„	4	148	„	Madrid.	Se disolvió.
Guardias Españolas.	3	98	3394	„	{ 1.º batallon en 2.º idem en 3.º idem en Barcelona.	{ Aragon.
Idem Walonas.	3	98	2583	„	{ 1.º batallon en Madrid. 2.º idem en Barcelona. 3.º idem en Portugal.	{ Prisionero-Andalucia.
Carabineros Reales.	„	„	540	490		
	6	„	7280	1117		
<i>Infantería de línea.</i>						
Rey.	3	70	1353	„	{ San Sebastian, Oporto y Ares.	{ Galicia.
Reina.	3	70	1330	„	Málaga.	Andalucia.
Príncipe.	3	70	1267	„	Portugal.	Galicia.
Saboya.	3	70	936	„	{ Vallecas y Valencia.	{ Valencia.
Corona.	3	70	902	„	Algeciras.	Andalucia.
Africa.	3	70	898	„	{ Algeciras y S. Sebastian.	{ Idem.
	18	420	6686			

Cuerpos.	Batallo- nes ó es- cuadro- nes.	Gefes y oficiales.	Tropa. Caballos.	Destinos.	Ejércitos á que pertenecieron.
<i>Suma anterior.</i>	18	420	6686		
Soria.	3	70	1311	Mahon.	Cataluña.
Córdoba.	3	70	793	{ Portugal é Isla } { de Leon. }	Andalucía.
Sevilla.	3	70	1168	Ferrol.	Galicia.
Granada.	3	70	1113	Mahon.	Cataluña.
Valencia.	3	70	923	Cartagena.	Valencia.
Zaragoza.	3	70	1561	Oporto y Cádiz.	Galicia.
España.	3	70	1037	Ceuta.	Andalucía.
Toledo.	3	70	1058	{ Coruña, Vivero } { y Camiñas. }	Galicia.
Mallorca.	3	70	1749	{ Oporto y Bada- } { joz. }	Idem.
Burgos.	3	70	1264	{ Los Santos y Cá- } { diz. }	Andalucía.
Murcia.	3	70	1762	{ Portugal y S. Ro- } { que. }	Idem.
Leon.	3	70	1195	Barcelós.	Galicia.
Cantabria.	3	70	1024	Ceuta.	Andalucía.
Ceuta.	3	70	1235	Ceuta.	Idem.
Navarra.	3	70	822	Coruña.	Galicia.
Aragon.	3	70	1296	Portugal.	Idem.
América.	3	70	808	{ Aranjuez y Ali- } { cante. }	Valencia.
Estremadura.	3	70	770	Tárrega.	Aragon.
Málaga.	3	70	854	Málaga.	Andalucía.
Jaen.	3	70	1755	S. Roque y Ceuta.	Idem.
Ordenes militares.	3	70	708	Badajoz y Cádiz.	Idem.
Voluntarios de Castilla.	3	70	1487	Cartagena.	Valencia.
Voluntarios de Estado.	3	70	742	Madrid.	Se disolvió.
Voluntarios de la Co- } rona. }	3	70	1296	Oporto y Ferrol.	Galicia.
Borbon.	3	70	1544	{ Villa Carlos y } { Palma. }	Cataluña.
Irlanda.	3	70	513	{ Olivencia y Puer- } { to de Santa Ma- } { ría. }	Andalucía.
Hibernia.	3	70	854	Ferrol y Bilbao.	Galicia.
Ultonia.	3	70	351	Gerona.	Cataluña.
Nápoles.	3	70	288	Ferrol.	Galicia.
Zamora.	3	70	2096	Dinamarca.	Idem.
Guadalajara.	3	70	1807	Idem.	Prisionero.
Asturias.	3	70	2103	Idem.	Prisionero.
Princesa.	3	70	1969	Idem.	Galicia.
	<u>117</u>	<u>2730</u>	<u>45942</u>		

Cuerpos.	Batallo- nes. ó es- cuadro- nes.	Ge- fes y oficiales.	Tropa. Caballos.	Destinos.	Ejércitos á que pertenecieron.
----------	---	----------------------------	------------------	-----------	-----------------------------------

Infantería ligera.

1.º de Aragon.	1	41	1305	{ Madrid y la Man- } cha.	Zaragoza.
2.º de Cataluña.	1	41	685	Coruña.	Galicia.
Tarragona.	1	41	1142	Pamplona.	Cataluña.
Gerona.	1	41	1199	Sevilla.	Galicia.
2.º de Barcelona.	1	41	1300	Menorca.	Cataluña.
2.º de Aragon.	1	41	1225	Mallorca.	Aragon.
Barbastro.	1	41	1061	San Roque.	{ Galicia y An- dalucia.
Voluntarios de Valen- } cia.	1	41	1242	Tarifa y Lisboa.	Cataluña.
Campo mayor.	1	41	1153	San Roque.	Andalucia.
Voluntarios de Na- } varra.	1	41	963	Ferrol.	Galicia.
1.º de Cataluña.	1	41	1170	Dinamarca.	Idem.
1.º de Barcelona.	1	41	1129	Idem.	Idem.
	12	492	13574		

Infantería Suiza.

Wimpffen núm. 1.º.	2		2079	Tarragona.	Cataluña.
Reding núm. 2.º.	2		1573	{ Talavera de la } Reina.	Disuelto.
Reding núm. 3.º.	2		1809	Málaga.	Andalucia.
Betschard núm. 4.º.	2		2051	{ Palma en Mallor- } ca.	Cataluña.
Traxler núm. 5.º.	2		1757	Cartagena.	Valencia.
Preux núm. 6.º.	2		1708	Villaverde.	Disuelto.
	12		10977		

Artillería.

1.º Regimiento.	19	440	131	Barcelona.	Cataluña.
2.º Regimiento.	25	643	64	Cartagena.	{ Valencia y Murcia.
3.º Regimiento.	36	774	122	Sevilla.	Andalucia.
4.º Regimiento.	25	580		Coruña.	Galicia.
Compañías fijas de } guarnicion.	76	2115		En varias plazas. } A varios ejér- citos.	
Plana mayor.	101	29		Segovia.	Castilla.
Division de esta arma } destinada al norte. }	10	306		Dinamarca.	Galicia.
	292	4887	317		

Cuerpos.	Batallo- nes ó es- cuadro- nes.	Ge- fes y oficiales.	Tropa.	Caballos.	Destinos.	Ejércitos á que pertenecieron.
Real cuerpo de Inge- nieros.	169	En varios puntos.	{ A varios ejér- citos.
Zapadores Minadores.	2	...	922	...	{ Alcalá de Hena- res.	{ Valencia y Murcia.
Ingenieros destinados al norte.	5	Dinamarca. . . .	Galicia.
Zapadores Minadores en idem.	127	...	Idem.	Idem.
	<u>2</u>	<u>174</u>	<u>1049</u>			

Caballería de línea.

Reina.	5	38	635	478	Valladolid.	{ Castilla la Vieja.
Principe.	5	42	572	438	{ Talavera de la Reina.	{ Andalucía.
Borbon.	5	42	616	450	Barcelona.	Idem.
Farnesio.	5	39	516	360	{ Jerez de la Fron- tera.	{ Idem.
Alcantara.	5	42	546	482	Oporto.	Cataluña.
España.	5	39	553	358	{ Almeria y Gra- nada.	{ Andalucía.
Calatrava.	5	44	679	369	Burgos.	
Santiago.	5	42	549	370	{ Campo de Gibrál- tar.	{ Cataluña.
Montesa.	5	40	667	259	Málaga.	Andalucía.
Rey.	5	38	635	478	Dinamarca.	{ Galicia y lue- go Estrema- dura.
Infante.	5	42	624	492	Dinamarca.	Idem Idem.
Algarve.	5	42	572	455	Dinamarca.	Prisionero.
	<u>60</u>	<u>490</u>	<u>7164</u>	<u>4989</u>		

Caballería ligera.

Dragones del Rey.	5	40	577	190	Madrid.	Aragón.
Idem de la Reina.	5	42	581	421	Medellin.	Andalucía.
Idem de Pavía.	5	42	664	497	{ Puerto de Santa María.	{ Idem.
Idem de Sagunto.	5	39	499	189	San Lucar.	Idem.
Idem de Numancia.	5	41	596	326	Valencia.	Valencia.
Idem de Lusitania.	5	42	522	397	Madrid.	
Cazadores de Oliven- cia.	5	37	558	468	Elche.	Valencia.
Idem voluntarios de España.	5	34	548	460	{ Talavera de la Reina.	{ Extremadura.
	<u>40</u>	<u>317</u>	<u>4545</u>	<u>2948</u>		

Cuerpos. Batallones ó escuadrones. Jefes y oficiales. Tropa. Caballos. Destinos. Ejércitos á que pertenecieron.

<i>Suma anterior.</i> . . .	40	317	4545	2948		
Húsares de María Luisa	5	40	676	399	Badajoz.	Idem.
Idem Españoles. . . .	5	38	687	532	Palma.	Cataluña.
Dragones de Almansa.	5	38	599	485	Dinamarca. . . .	Galicia y luego Estremadura.
Idem de Villaviciosa. . .	5	35	628	448		
	<u>60</u>	<u>468</u>	<u>7135</u>	<u>4812</u>		

Milicias provinciales.

1. ^{er} batallon de la 1. ^a division.	63	822	}	Setubal.	Prisionero.
2. ^o batallon de idem.					
2. ^a division.	106	1430	}	Lisboa.	Prisionera.
2. ^o batallon de la 4. ^a division.	53	709			
3. ^a division.	106	1413	}	Campo de Gibraltar.	Galicia.
Regimiento de Jaen. . .	34	584			
Lorca.	34	562			
Sigüenza.	34	579			
Guadix.	34	588			
Chinchilla.	34	558			
Málaga.	34	401			
Cuenca.	34	596			
Ecija.	34	589			
Jerez.	34	574			
Córdoba.	34	584	}	Cádiz.	Andalucia.
Toledo.	34	579			
Ronda.	34	574			
Ciudad Real.	34	575			
Trugillo.	34	567			
Sevilla.	34	547			
Burgos.	34	577			
Alcazar.	34	595			
Bujalance.	34	594			
Granada.	34	553			
Toro.	34	553	}	Isla de Leon. . .	
Logroño.	34	558			
Plasencia.	34	593			
Ciudad Rodrigo.	34	585			
Badajoz.	34	589		Ayamonte.	
	<u>1207</u>	<u>18811</u>			

Cuerpos.	Batallones ó escuadrones.	Gefes y oficiales.	Tropa.	Caballos.	Destinos.	Ejércitos á que pertenecieron.
<i>Suma anterior...</i>	1207		18811			
1. ^{er} batallon de la 4. ^a division.....	34		668		Graña.....	Galicia.
Tuy.....	34		583		} Ferrol.....	
Mondoñedo.....	34		591			
Pontevedra.....	34		568			
Lugo.....	34		589			
Monterrey.....	34		595			
Santiago.....	34		596			
Compostela.....	34		599			
Betanzos.....	34		599			
Segovia.....	34		591			
Leon.....	34		591			
Valladolid.....	34		562			
Orense.....	34		584			
Salamanca.....	34		600			
Laredo.....	34		571			
Oviedo.....	34		543			
Murcia.....	34		564		} Valencia y Murcia.	
Soria.....	34		582			
Avida.....	34		574			
	1853		29961			

RESUMEN GENERAL.

Armas.	Batallones ó Escuadrones.	Gefes y oficiales.	Tropa.	Caballos.	
En España y Portugal.	Tropa de casa Real.....	6	7280	1117	
	Infantería de línea.....	105	2450	37967	
	Infantería ligera.....	10	410	11275	
	Infantería Suiza.....	12		10977	
	Artillería.....		282	4581	317
	Ingenieros y Zapadores.....	2	169	922	
	Caballería.....	95	763	11241	7443
Milicias.....	50	1853	29961		
	280		114204	8877	
En el norte de Europa.	Infantería de línea.....	12	280	7975	
	Infantería ligera.....	2	82	2299	
	Artillería.....		10	306	
	Ingenieros y Zapadores.....		5	127	
	Caballería.....	25	195	3058	2358
	39	572	13765	2358	
Total en España y Portugal.....	280		114204	8877	
Total en el norte de Europa.....	39	572	13765	2358	
Total general.....	319		127969	11235	

Número 2.º

9

Estado de las fuerzas que habia en Zaragoza á principios de junio de 1808 pocos dias despues de haberse pronunciado por la justa causa y pocos antes de ser atacada por el general Lefebre.

	<u>Cuerpos.</u>	<u>Tropa.</u>	<u>Caballos.</u>
De cuerpos vetera- nos ó del ejército.	Voluntarios de Aragon que se hallaban de ban- dera de los dos batallones.	300	
	Idem que estaban de partida de varios cuerpos.	456	
	Reclutas de los cuerpos de voluntarios de Aragon.	157	
	Dragones del Rey.	300	90
	Artilleros y Zapadores.	250	
Del nuevo alista- miento.	Cinco tercios de paisanos reglamentados á mil hombres cada uno.	5000	
	Dos tercios de fusileros de á mil hombres.	2000	
	Compañías de Obispo.	400	
	Total.	8863	90

NOTA. Habia en la plaza á principios de mayo en clase de agregados 6 coroneles, 12 graduados de coronel, 7 tenientes coroneles, 33 capitanes, 46 tenientes y 11 subtenientes. La compañía de fusileros de Aragon constaba de 5 oficiales, 11 sargentos, 21 cabos y 168 soldados. Las partidas de recluta y en comisiones se componian de 5 capitanes, 23 subalternos, 41 sargentos, tres tambores, 70 cabos y 383 soldados, y 157 reclutas; con este pie y los que empezaron á llegar de otras provincias, se formó el ejército de Aragon.

Plana mayor. { Capitan general de la provincia y general en gefe D. Josef Palafox y Melci.
Segundo, el teniente general Marques de Lazán.
Mayor general de infantería, el brigadier D. Josef Obispo.

Número 3.º

Estado de la fuerza que habia en la plaza de Gerona en junio de 1808 cuando la atacó por primera vez el general frances Duhesme en los dias 19, 20 y 21 del mismo mes y año.

<u>Armas.</u>	<u>Cuerpos que estaban de guarnicion.</u>	<u>Gefes y oficiales.</u>	<u>Tropa.</u>
Infantería veter. ^a	Regimiento infantería de Ultonia.	45	310
Paisanos arma- dos.	Ademas habia en la plaza para su defensa los vecinos que se hallaban armados y algunos paisanos de los pueblos inmedia- tos cuyo número ascendia á.		400
		Del Real cuerpo de Artillería.	
	{ Agregados á la artillería, marineros y pai- sanos. }		100
	Total.	45	823

Estado mayor de la plaza.

Gobernador interino = El teniente de Rey de la plaza, coronel D. Julian de Bolivar.
 Sargento mayor de la plaza, el teniente coronel D. Juan Molina.
 Comandante de Artillería, el capitán del cuerpo D. Pablo Miranda.
 Idem de ingenieros, el sargento mayor del cuerpo D. Guillermo Minaly.

Número 4.º

Estado de la organizacion y fuerza del ejército de los reinos de Valencia y Murcia á principios de julio de 1808.

Divisiones y sus Comandantes.	Cuerpos de que se componian.	Gefes y oficiales.	Tropa. Infantería. Caballería.		
1.ª Division El Teniente general D. Pedro Gonzalez de Llamas.	Infantería = 1.º y 2.º batallon de línea de Valencia, 2 batallones = 1.º y 2.º del de Castilla, 2 batallones = 1.º y 2.º del de América, 2 batallones = 1.º de de Saboya, 1 batallon = Guardias Españoles 1 batallon = 1.º y 2.º batallones de Orihuela, 2 batallones = 1.º y 2.º de voluntarios de Alicante, 2 batallones = 1.º y 2.º de voluntarios de Cádiz, 2 batallones = Compañía de Meneses. = Total 14 batallones = Caballería = Olivencia, 4 escuadrones = Numancia, 2 escuadrones = Maestranza, 1 escuadron = Total 7 escuadrones = Artillería, 6 piezas ligeras = Ingenieros = Una compañía de Zapadores.	8440	640	.
2.ª Division El Brigadier Don Felipe Saint Marc.	Infantería = 1.º y 2.º batallon del 2.º regimiento de Valencia, 2 batallones = Campo Segorbino, 1 batallon = Regimiento del Turia = Total 3 batallones y el regimiento del Turia, cuya fuerza se calculaba en 6000 hombres.	9000
3.ª Division El Coronel de Artillería D. Luis Villaba.	Infantería = 4 regimientos de 2 batallones, se graduan por varios datos en 5000 hombres = Total 8 batallones = Caballería = Fuen Santa, 1 escuadron = Artillería, 4 piezas = Total, 8 batallones = Un escuadron y 4 piezas de artillería.	5124	124	.
El Mariscal de campo Don Pedro Adorno. . .	Regimiento de Suizos de Traxler.	2000

En guarniciones.	Infantería = 2.º regimiento de Saboya en Valencia = 3.º batallón de América en Alicante = 3.º idem de Valencia en Cartagena = Un regimiento de los de Murcia en dicha plaza = Total, 2 regimientos y 2 batallones.	3600

RESUMEN GENERAL.

Divisiones.	Batallones.	Escuadrones.	Infantería.		Caballería.		Artillería.			Total.		
			Tropa.	Caballos.	Tropa.	Caballos.	Tropa.	Caballos.	Piezas.	Hombres.	Caballos.	Piezas.
1.ª División.	14	7	7800	600	600	40	40	6	8440	640	6	
2.ª idem.	7		9000						9000			
3.ª idem.	8	1	5000	100	100	24	24	4	5124	124	4	
Regimiento de suizos de Traxler.	2		2000						2000			
En gurnicio.ª.	4		3600						3600			
Total.	35	8	27400	700	700	64	64	10	28164	764	10	

Plana mayor.

General en gefe: el teniente general, conde de Cervellon.
 Mayor general de infantería: el brigadier D. Pedro Mayorga.
 Mayor general de caballería: el coronel D. Juan María Muñoz.
 Comandante de Ingenieros: el coronel D. Cárlos Cabrer.

Nota.

Habia ademas la tropa de artillería del departamento de Valencia y Murcia.

Número 5.º

Estado de la organizacion y fuerza disponible de las divisiones del ejército del reino de Galicia que combatieron en Rioseco en 14 de julio de 1808.

Sargen- Solda- TOTAL.
Gefes tos, ca- dos del
y ofi- bosysol- nuevo Hom- Caba-
ciales. dados an- alista- bres. llos.
tiguos. miento

Divisiones y sus
comandantes.

Cuerpos de que se componian.

<p><i>Vanguardia.</i> Brigadier, Con- de de Maceda.</p>	<p>Infantería = 8 compañías de granaderos de Zaragoza, Mallorca, Aragon y voluntarios de la Corona, 2 batallones = Zaragoza 6 compañías de fusileros, 1 batallon = Voluntarios de Gerona, medio batallon = 2.º de voluntarios de Cataluña, medio batallon = Caballería Montesa, 1 escuadron = Dragones de la Reina, 1 destacamento = Artillería, destacamento del 4.º regimiento con 6 piezas = Una compañía de artillería de marina = Zapadores media compañía = Total de batallones 4 y de escuadrones uno y medio.</p>	<p>75 1844 277 2121 150</p>
<p><i>1.ª Division.</i> El gefe de Es- cuadra ó Ma- riscal de Cam- po D. Felipe Jado Cagigal.</p>	<p>Granaderos de milicias de Galicia, 2 batallones = Rey 2.º y 3.º, 2 batallones = Hibernia 2.º y 3.º, 2 batallones = Mallorca 6 compañías, 1 batallon = Buenos-Aires, 1 batallon provincial = Voluntarios de Barbastro medio batallon = Milicias de Salamanca, 1 batallon = De Mondoñedo, 1 batallon = De Tuy, 1 batallon = Artillería = Destacamento del 4.º regimiento con 5 piezas = Una compañía de artillería de Marina = Zapadores, 1 compañía = Total 11 batallones.</p>	<p>186 5155 1315 6470</p>
<p><i>4.ª Division.</i> El Mariscal de Campo Mar- ques de Por- tazgo.</p>	<p>Diez compañías de granaderos de los regimientos del Príncipe, Toledo, Navarra, Sevilla y Nápoles, 2 batallones = Príncipe 8 compañías, 2 batallones = Toledo, 10 compañías, 2 batallones = 6 compañías del 1.º y 2.º de Aragon, 1 batallon = Artillería = Destacamento del 4.º regimiento con 5 piezas = Una compañía de artillería de marina = Zapadores una compañía = Total de batallones 7.º</p>	<p>168 3537 2281 5818</p>

<i>Divisiones y sus comandantes.</i>	<i>Cuerpos de que se componian.</i>	<i>Gefes y oficiales.</i>	<i>Sargen- tos, ca- bos y sol- dados an- tiguos.</i>	<i>Solda- dos del nuevo alistamiento.</i>	<i>TOTAL.</i> <i>Hom- bres.</i>	<i>Caba- llos.</i>
	Batallon ligero de Navarra per- teneciente á la 3. ^a division.	29	754	754	754	0
	Compañía de Guias.	3	40	40	40	0

RESUMEN GENERAL.

<i>Divisiones.</i>	<i>Bata- llones.</i>	<i>Escua- drones.</i>	<i>Gefes y oficia- les.</i>	<i>Sargen- tos, ca- bos y sol- dados an- tiguos.</i>	<i>Soldados del nuevo alistami- ento.</i>	<i>TOTAL.</i>	
						<i>Hombres.</i>	<i>Caballos.</i>
Vanguardia.	4	1½	75	1844	277	2121	150
1. ^a Division.	11		186	5155	1315	6470	
4. ^a idem.	7		168	3537	2281	5818	
Batallon de Navarra, perteneciente á la 3. ^a division.	1		29	754		754	
Compañía de Guias. . .			3	40		40	
Total.	23	1½	461	11330	3873	15203	150

Ademas de estas tropas habia una compañía de artilleros á caballo con seis piezas que no estaba afecta á ninguna division.

Nota.

La 2.^a division con 6100 hombres de infantería y zapadores con cinco piezas de artillería permaneci6 campada en el punto del Manzanal á la entrada del Vierzo.

La 3.^a division que marchaba con el ejército, qued6 campada en Benavente, desde el 11 de julio con 4400 hombres de infantería y zapadores con cinco piezas.

Entre los soldados antiguos se cuentan los provinciales.

Plana mayor del ejército.

General en gefe: el Teniente general D. Joaquin Blake.

Mayor general de infantería, el Brigadier D. Manuel Fabro.

Comandante general de artillería, el Brigadier D. Juan de Silva.

Comandante general de ingenieros el Brigadier D. Juan Bautista Merich.

Número 6.º

Estado de la organizacion y fuerza de las divisiones del ejército de los reinos de Andalucía que combatieron gloriosamente en Bailen en 19 de julio de 1808.

Divisiones y sus comandantes.	Cuerpos de que se componian.	Fuerza		TOTAL.		
		Tropa.	Cab.º	Tropa.	Cab.º	
1.ª Division. El Teniente general D. Teodoro Reding.	<i>Infanteria.</i> = Guardias Walonas					
		tercer batallon.	852	"		
		Reina.	795	"		
		Corona.	550	"		
		Jaen.	922	"		
		Irlanda.	1724	"		
		Suizos de Reding n.º 3.º	1100	"		
		Provincial de Jaen.	500	"		
		Voluntarios de Barbastro.	391	"		
		Tercio de Tejas.	436	"		
		1.º Voluntarios de Granada	505	"	.. 8922..	744..
		Cazadores de Antequera.	343	"		
		<i>Caballeria.</i> = Montesa.	130	130		
		Farnesio.	150	150		
		Dragones de la Reina.	140	140		
		Numancia.	140	140		
		Olivencia.	130	130		
	Lanceros de Utrera.	54	54			
	<i>Artilleria.</i> = 6 piezas á caballo y 4 de á pie.	"	"			
	<i>Zapadores.</i> = Dos compañías. . . .	60	"			
2.ª Divisi on. El Mariscal de campo, marques de Coupigny.	<i>Infanteria.</i> = Ceuta.		1208	"		
		Ordenes militares.	2142	"		
		Provincial de Granada.	400	"		
		Idem de Trujillo.	290	"		
		Idem de Bujalance.	403	"		
		Idem de Cuenca.	501	"		
		Idem de Ciudad Real.	420	"	.. 8183..	453..
		2.º Voluntarios de Granada. . . .	450	"		
		3.º de idem.	470	"		
		Voluntarios de Cataluña.	1178	"		
	<i>Caballeria.</i> = Borbon.	401	333			
	España.	120	120			
	<i>Artilleria.</i> = Una comp.ª á caballo. .	"	"			
	<i>Zapadores.</i> = Una compañía. . . .	200	"			

Divisiones y sus
comandantes.

Cuerpos de que se componian.

Fuerza.
Tropa. Cab.^s

TOTAL.
Tropa. Cab.^s

<p>3.^a Division. El Mariscal de campo D. Félix Jones.</p>	Infantería. = Córdoba.	1106	"	} 5415 582.
	Batallon de Valencia.	359	"	
	Idem Campomayor.	800	"	
	Provincial de Burgos.	415	"	
	Alcazar de San Juan.	400	"	
	Provincial de Plasencia.	410	"	
	Idem de Guadix.	459	"	
	Idem de Sevilla.	267	"	
	Idem de Lorca.	490	"	
	Caballería. = Calatrava.	222	192	
Santiago.	86	49		
Sagunto.	101	101		
Príncipe	300	240		

<p>Division de re- serva. El Teniente general D. Manuel de Lapeña.</p>	Infantería. = Granaderos provin- ciales.	912	"	} 6776 478.
	Africa, el 2. ^o batallon.	525	"	
	Burgos.	2089	"	
	Destacamento de Suizos de Re- ding núm. 2. ^o y 6. ^o	243	"	
	Batallon de Zaragoza.	822	"	
	Murcia, el tercer batallon.	420	"	
	Provinciales de Sigüenza.	502	"	
	Compañía de granaderos de ma- rina.	50	"	
	Caballería. = Dragones de Pavía.	541	408	
	Lanceros de Jerez.	70	70	
Artillería.	502	"		
Zapadores. = Una compañía.	100	"		

RESUMEN.

Divisiones.	Tropa.	Cab. ^s
1. ^a Division.	8922	744
2. ^a Idem.	8183	453
3. ^a Idem.	5415	582
Reserva.	6776	478
<i>Suma total.</i>	29296	2257

Plana mayor.

- General en jefe. El Teniente general D. Francisco Xavier Castaños.
- Comandante general de artillería. El Mariscal de campo, marques de Medina.
- Idem de ingenieros. El Coronel D. Bernardino de Loza.

Número 7.º

Estado de la fuerza que se halló de guarnicion en la plaza de Gerona en el segundo ataque que verificaron los franceses contra esta plaza desde 21 de julio hasta 16 de agosto de 1808.

<i>Armas.</i>	<i>Cuerpos de que se componia la guarnicion.</i>	<i>Fuerza total.</i>	
		<i>Tropa.</i>	<i>Cab.^s</i>
Infantería veterana.	{ Regimiento infantería de Ultonia.	500	»
	{ 2.º Batallon de voluntarios de Barcelona. . .	1200	»
Migueletes y somatenes.	{ Tercio de migueletes.	500	»
	{ Somatenes de fuera (ó paisanos armados). .	500	»
Caballería de nueva creacion.	{ Caballería de San Narciso.	30	30
	{ Tropa del Real cuerpo de Artillería.	30	»
Artillería.	{ Agregados á idem.	160	»
	Total.	2920	30

Notas.

1.^a Ademas se armaron con chuzos sobre mil paisanos de la ciudad para acudir en caso urgente.

2.^a El brigadier conde de Caldagués con 300 hombres del regimiento de Soria, 150 granaderos de Borbon, tres tercios de miqueletes y voluntarios de Clarés y Mitans, en todos 3500 hombres con cuatro piezas se presentó delante de la plaza el célebre dia 15 de agosto cuando el enemigo empezaba á tener practicable la brecha, y contribuyó mucho á que desistiesen del ataque los enemigos.

Plana mayor.

Gobernador. El Teniente de Rey de la plaza, coronel D. Julian Bolivar.
 Sargento mayor. El teniente coronel D. Juan Molina.
 Comandante de ingenieros. El Sargento mayor del cuerpo D. Guillermo Minaly.
 Idem de Artillería. El capitan del cuerpo D. Pablo Miranda.

Número 8.º

Estado de la organizacion y fuerza disponible del ejército del reino de Galicia en 31 de julio de 1808. Este ejército estaba acantonado en Manzanal y Fucebador.

<i>Divisiones y sus comandantes.</i>	<i>Cuerpos de que se componian.</i>	<i>Fuerza disponible.</i> <i>Gefes y oficiales.</i> <i>Caballeros y Tropa.</i>	
<i>Vanguardia.</i> El Brigadier, D. Gabriel de Mendizabal.	<i>Infantería.</i> = 2.º voluntarios de Cataluña, 1 batallon. = Voluntarios de Gerona, 1 batallon. = Voluntarios de Navarra, 2 compañías. = 10 compañías de granaderos de los regimientos de Zaragoza, Mallorca, Leon, Aragon y voluntarios de la Corona, 2 batallones. = Zaragoza 6 compañías de fusileros, 1 batallon. <i>Caballería.</i> = Montesa, 2.º escuadron. = Dragones de la Reina, 3.º escuadron. = Carabineros Reales una partida. <i>Artillería.</i> = Un destacamento del 4.º regimiento con 6 piezas. = Una compañía de artillería de marina. . . <i>Zapadores.</i> = ½ compañía. = Total 5 batallones, 2 escuadrones.	" 2375	150
<i>1.ª Division.</i> El gefe de escuadra, D. Felipe Jado Cagigal.	<i>Infantería.</i> = Voluntarios de Barbasro, 1 batallon. = Granaderos de milicias de Galicia, 2 batallones. = Rey, 3 batallones. = Hibernia, 2 batallones. = Mallorca del 1.º y 3.º 1 batallon. = Buenos-Ayres, 1 batallon. = Milicia de Salamanca, 1 batallon. = Idem de Mondoñedo, 1 batallon. = De Tuy 1 batallon. = De Pontebredra, 1 batallon. <i>Artillería.</i> = Destacamento del 4.º regimiento con 5 piezas. = Una compañía de artillería de marina. <i>Zapadores.</i> = Una compañía. = Total, 14 batallones.	" 6579	"

Divisiones y sus comandantes.

Cuerpos de que se componian.

Fuerza disponible.
 Gefes y oficiales. Caballos. Tropa.

2.^a Division.
 El mariscal de campo,
 D. Rafael Marti-
 nengo.

Infantería. = Voluntarios de la Victoria, 1 batallon. = Navarra, 10 compañías, 2 batallones. = Nápoles, 10 compañías, 2 batallones. = Sevilla, 10 compañías, 2 batallones. = Milicias de Segobia, 1 batallon. = Idem de Betanzos, 1 batallon.
 Artillería. = Destacamento del 4.^o regimiento con 5 piezas. = Una compañía de artillería de marina.
 Zapadores. = Una compañía formada de la maestranza del Ferrol.
 Total 9 batallones.

” 6900 ”

3.^a Division.
 El Brigadier de la
 Real armada, Don
 Francisco Riquelme.

Infantería. = Voluntarios de Navarra, 4 compañías. = Marina, 3 batallones. = Voluntarios de la Corona, 10 compañías, 2 batallones. = Milicias de Monterrey, 1 batallon. = De Compostela, 1 batallon.
 Artillería. = Un destacamento del 4.^o regimiento con 5 piezas. = Una compañía de artillería de marina.
 Zapadores. = Una compañía de la maestranza del Ferrol.
 Total 8 batallones.

” 4803 ”

4.^a Division.
 Mariscal de campo,
 marques del Portazgo.

Infantería. = Literarios de Santiago, 1 batallon. = Granaderos del Príncipe, Toledo, Sevilla, Navarra y Nápoles, 2 batallones. = Príncipe 8 compañías del 2.^o y 3.^o, 2 batallones. = Toledo, 10 compañías de los 3 batallones, 2 batallones. = Aragon 6 compañías del 1.^o y 2.^o batallon, 1 batallon. = Milicias de Lugo, 1 batallon. = Idem de Santiago, 1 batallon.
 Artillería. = Un destacamento del 4.^o regimiento con 5 piezas. = Una compañía de artillería de marina.
 Zapadores. = Una compañía.
 Total 10 batallones.

” 4736 ”

En el cuartel general.

{ Una compañía de guias de infantería.
 { Otra de artilleros acaballo con 6 piezas.

” 40 ”
 ” 80 ”

CUERPOS.	Gefes y oficiales.	Tropa.	Caballos.	Gefes y oficiales.	Tropa.	Caballos.
Columna mandada por el coronel de Orense, marqués de Villadares, en Portugal.	Infantería. = 2 compañías del 1. ^{er} batallón y todo el 3. ^o de Leon.					
	"	750	"	"	"	"
	2 compañías del regimiento del Príncipe.					
	"	200	"	"	"	"
Provincial de Orense, 1 batallón.						
"	590	"	"	"	1600	60
Caballería. = Una compañía de Montesa.						
"	60	60	"	"	"	"

De guarnicion.

En la Coruña. = 2. ^o batallón de Aragon. =	" 1500 240
En Valencia del Miño, 2. ^o batallón de Leon. =	
En la Coruña, Dragones de la Reina.	

RESUMEN GENERAL.

DIVISIONES.	Batallones.	Escuadrones.	Gefes y oficiales.	Tropa.	Caballos.
Vanguardia.	5	2	"	2375	150
1. ^a Division.	14	"	"	6579	"
2. ^a Idem.	9	"	"	6900	"
3. ^a Idem.	8	"	"	4803	"
4. ^a Idem.	10	"	"	4736	"
En el cuartel general.	"	"	"	120	"
Total.	46	2	"	25513	150
Tropas destacadas del ejército, en Portugal.	2	"	"	1600	60
De guarnicion en la Coruña y Valencia del Miño.	2	2	"	1500	240
Total general.	50	4	"	28613	450

Plana mayor.

General en gefe.	El teniente general D. Joaquin Blake.
Mayor general.	El brigadier, D. Manuel Fabro.
Comandante general de artillería.	El brigadier, D. Juan Silva.
Idem de ingenieros.	El brigadier, D. Juan Bautista Merich.
Intendente.	El comisario ordenador D. Manuel de Michelena.
Auditor de guerra.	D. José Iriberry.

Número 9.º

Estado de la fuerza y armamento que tenia el ejército del reino de Aragon en 13 de agosto de 1808.

Cuerpos.	Fuerza		Armamento.	
	Tropa.	Fusiles.	Lanzas.	
3.º Batallon de Reales Guardias Españolas.	470	470	»	
Fernando 7.º	808	300	»	
Estremadura.	925	524	»	
1.º Batallon voluntarios de Aragon.	666	430	»	
2.º Batallon de Idem.	1043	962	»	
Batallon de fusileros de Aragon.	588	588	»	
Batallon de reserva del General.	379	334	»	
1.º Batallon ligero de Zaragoza.	577	200	»	
2.º Batallon idem de idem.	640	85	»	
1.º Tercio de voluntarios aragoneses.	191	148	»	
2.º de Idem.	195	119	»	
3.º de Idem.	782	515	»	
4.º de Idem.	878	500	»	
5.º de Idem.	634	164	67	
Tercio de D. Gerónimo Torres.	327	79	»	
Tercio de Barbastro.	1112	650	220	
Tercio de Huesca.	1865	1865	»	
Estrangeros suizos.	84	71	»	
Cazadores portugueses.	62	62	»	
Compañías extranjeras de Casamayor.	90	90	»	
Dos compañías de migueletes de Lérida.	200	200	»	
Compañías de Monzon.	156	74	20	
Compañías de Cerezo.	298	298	»	
Compañías cívicas de San Pablo.	154	154	»	
Compañías de Tauste.	106	»	»	
Lanceros de la Almunia.	109	9	100	
Compañía de Benaven.	36	36	»	
Suma total.	13375	8927	407	

Plana mayor.

Capitan general de la provincia y general en jefe, el brigadier D. José de Palafox y Melci.

Segundo, el teniente general, marques de Lazan.

Mayor general de infantería, el brigadier D. José Obispo.

Número 10.

Estado de la organizacion y fuerza de todas armas del ejército del principado de Cataluña á mediados de octubre de 1808.

<i>Armas, divisiones y sus comandantes.</i>	<i>Cuerpos de que se componian.</i>	<i>Fuerza total.</i>	
		<i>Tropa.</i>	<i>Cabal.^s</i>
<i>Infantería.</i>	<i>Infantería. = Ultonia, 400. = Borbon, 1200. = Soria, 1200. = Granada, 1200. = 2.º de Barcelona, 1200. = Wimpffen, 1120. = Destacamento de Guardias Españolas, 120. = Id. de Walonas, 280.</i>	6720	"
<i>Caballería.</i>	<i>Caballería. = esc. de Borbon, 120. = Húsares de S. Narciso, 86. = id. Españoles, 400.</i>	606	606..
<i>Artillería.</i>	<i>El primer reg. y varias comp. fijas. .</i>	1100	"
<i>Division al mando del teniente general marques de Lazan, procedente del ejército de Aragon.</i>	<i>Infantería. = Voluntarios de Aragon, reserva del general, 721. = 1.º de Zaragoza, 427. = 3.º Voluntarios de Aragon, 441. = reg. de Fernando 7.º, 517. = Tercio de Daroca, 447. = Bat. de la Reunion, 1088.</i>	3720	21..
<i>Tercios de miqueletes (tropas de nueva creacion).</i>	<i>Caballería. = Un destacamento de Fernando 7.º, 21.</i> <i>Artillería. = Un destacamento, 58.</i> <i>Infantería. = 1.º Tercio de Gerona, 900. = 1.º Tercio de Tarragona, 1000. = Tercio de Cervera, 500. = 1.º Tercio de Lérida, 1000. = 1.º Tercio de Tortosa, 1000. = Tercio de Igualada, 700. = Tercio de Vich, 1000.</i>	6100	"

RESUMEN.

<i>Armas.</i>	<i>Tropa.</i>	<i>Caballos.</i>
<i>Infantería.</i>	6720	"
<i>Caballería.</i>	606	606
<i>Artillería.</i>	1100	"
<i>Division de Aragon.</i>	3720	21
<i>Tercios de miqueletes.</i>	6100	"
<i>Total general.</i>	18246	627

Nota. Ademas habia en esta época en Cataluña organizándose en diferentes puntos sobre doce tercios mas de miqueletes. La division de Aragon estaba organizándose y vistiéndose en Lérida.

General en jefe.	el teniente general, marques del Palacio.
Cuartel maestro general y comandante general de ingenieros.	el coronel de ingenieros D. Ramon Casanova.
Ayudante general de infantería.	el coronel D. José Maria Desvalls.
Ayudante general de Caballería.	el teniente coronel D. Rafael Santistevan.
Comandante general de artillería.	el coronel D. Juan de Ara.
Intendente interino.	el comisario ordenador D. Andres Ibañez.

Número 11.

Estado de la organizacion y fuerza del ejército de la provincia de Estremadura á mediados de octubre de 1808.

<i>Divisiones y sus comandantes.</i>	<i>Cuerpos de que se componian.</i>	<i>Fuerza total.</i>					
		<i>Tropa.</i>	<i>Cabl.^s</i>	<i>Piezas.</i>			
1. ^a Division. El Mariscal de campo conde de Belveder encargado interinamente del ejército. Comandante interino de esta division, el brigadier D. José María de Alos.	<i>Infantería.</i> = Guardias Españolas, 4. ^o bat. 980 hombres. = Granaderos provinciales, $\frac{1}{2}$ bat. 500. = 2. ^o de Mallorca, 2 bat. 1460. = 2. ^o de Cataluña, 1 bat. 1050. = Una com. de Tiradores, 170.	4928	360	12..			
	<i>Caballería.</i> = Voluntarios de España, 4 esc. 360.						
	<i>Artillería.</i> = Una com. de á caballo 62 y 4 piezas. = 1. ^a Division de artillería, 92 y 8 piezas.						
	<i>Zapadores-minadores.</i> = $\frac{1}{2}$ bat. 254.						
2. ^a Division. El Mariscal de campo, D. Juan Henestrosa.	<i>Infantería.</i> = Guardias Walonas, 1 bat. 300. = Badajoz, 2 bat. 1475. = Voluntarios de Valencia, 1 bat. 1025. = Idem de Zafra, 1 bat. 500.	4038	298	14..			
	<i>Caballería.</i> = 1. ^o de húsares, 3 esc. 298.						
	<i>Artillería.</i> = 2 com. de á caballo, 94 hom. y 6 pzs. = 2. ^a division de artillería, 92 y 8 piezas.						
	<i>Zapadores-minadores.</i> = $\frac{1}{2}$ bat. 254.						
3. ^a Division. El Mariscal de campo, D. Francisco Trias.	<i>Infantería.</i> = Trugillo, 1 bat. 750 hom. = Provincial de Badajoz, 1 bat. 500. = Voluntarios de Mérida, 1 bat. 1170. = Id. de la Serena, 1 bat. 1160.	3880	300	"			
	<i>Caballería.</i> = 2. ^o de húsares, 3 esc. 300.						
	Compañía de granaderos del general.				100	"	"
	Parque de artillería.				180	"	24.

<i>Divisiones.</i>	<i>Bata- llones.</i>	<i>Escua- drones.</i>	<i>Tropa.</i>	<i>Caba- llos.</i>	<i>Piezas.</i>
1. ^a División.....	5	4	4928	360	12
2. ^a Idem.....	5½	3	4038	298	14
3. ^a Idem.....	4	3	3880	300	”
Compañía de granaderos del general.	”	”	100	”	”
Parque de artillería.....	”	”	180	”	24
Total general.....	14½	10	13126	958	50

Plana mayor.

General en jefe.....	El Teniente general D. José Galluzo.
Encargado interinamente del mando del ejército.....	El mariscal de campo conde de Belveder.
Gefe del E. M.....	El brigadier D. Juan Ordoñas.
Comandante general de artillería..	El brigadier D. Vicente Rosique.
Idem de ingenieros.....	El brigadier D. Manuel Zappino.

Generales destinados al ejército.

Mariscales de campo.....	{ D. Francisco Vazquez Somosa. D. José de Cagigal. El conde de Cheles.
Brigadiere s.....	{ D. José Iglesias. D. Rafael Manglano. D. Antonio Hernando. D. Joaquin de Mendoza.
Intendente.....	El comisario ordenador, D. José Montes y Rey

Número 12.

Estado de la organizacion y fuerza efectiva del ejército del principado de Asturias en 12 de octubre de 1808.

<i>Armas.</i>	<i>Cuerpos.</i>	<i>Gefes y oficiales.</i>	<i>Tropa.</i>	<i>Fuerza total. Gefes y oficiales.</i>	<i>Tropa.</i>
Infantería.	Hibernia.....	15	544	248	7456..
	Provincial de Oviedo....	17	775		
	Castropol.....	30	1024		
	Grado.....	25	874		
	Salas.....	19	550		
	Candás.....	30	748		
	Luarca.....	23	855		
	Villaviciosa.....	29	686		
	Lena.....	33	483		
	Cangas de Tineo.....	27	917		
Artillería..	Del Regimiento 4. ^o	2	144	2	144..
Total general.....				250	7600..

Plana mayor.

General en gefe.	El capitan general D. Vicente Maria Acevedo.
Mayor general.	El teniente general D. Nicolas de Llano Ponte. El mariscal de campo D. Cayetano Valdés.
Subinspector general.	{ El mariscal de campo D. Gregorio Bernaldo de Quirós.
Comandante general de artillería.	El coronel D. Juan Mantilla.
Idem de Ingenieros.	El coronel D. Cárlos Lemaur.

Número 13.

Estado de las fuerzas españolas de todas armas, que procedentes del Norte de Europa desembarcaron en Santander en 9 de octubre de 1808 y se unieron despues al ejército de la izquierda.

Armas.	Cuerpos.	FUERZA TOTAL.			
		Bata- llones y es- cua- dro- nes.	Gefes y ofi- ciales.	Tro- pa.	Caba- llos.
Infantería.	Zamora.	3	49	1757	»
	Princesa.	3	56	1953	»
	1.º de Cataluña. . . .	1	42	1066	»
	1.º de Barcelona. . . .	1	37	1205	»
	Guadalajara, vinieron.	»	2	120	»
	Asturias, vinieron. . .	»	»	20	»
	De varios cuerpos, en- fermos.	»	»	200	»
Caballería.	Rey de línea.	4	37	551	»
	Infante idem.	4	34	561	»
	Dragones de Almansa.	4	38	560	»
	Id. de Villaviciosa. . .	4	32	580	»
	Algarve de línea. . . .	»	1	12	»
Artillería..	Del Regimiento.	»	14	349	»
Zapadores.	Una compañía.	»	5	99	»
Total general.		24	347	9033	»

Nota. Esta division trajo su artillería que consistia en 13 cañones de á 4 = 6 de á 8 = y 6 obuses de á 7 pulgadas. Total 25 piezas, con los demas pertrechos de que se compodia el tren de la division.

Plana mayor.

General en gefe.	El teniente general, marques de la Romana, y habiendo quedado en Lóndres hasta fin de octubre que llegó á España, mandaba las tropas el conde de San Roman, coronel de la Princesa.
Comandante de artillería.	El brigadier D. Josef Montes Salazar.
Idem de Ingenieros. . . .	El coronel D. Miguel Rengel.
Intendente honorario. . .	D. Lorenzo de las Heras.
Auditor de guerra.	D. Miguel Paez de la Cadena.
Cirujano mayor.	D. Nicolas Roca.
Vicario general.	D. Josef Gonzalez Dávila.

Número 14.

Estado de las fuerzas del ejército del centro que sostuvieron la acción de Lerin en 25, 26 y 27 de octubre de 1808.

<i>Cuerpos.</i>	<i>Fuerza total.</i>		
	<i>Gefes y oficiales.</i>	<i>Tropa.</i>	<i>Caballos.</i>
Tiradores de Cádiz.	38	696	»
Dos partidas de caballería.	4	80	84
Total.	42	776	84

Comandante. El coronel de tiradores de Cádiz D. Juan de la Cruz Mourgeon.

Número 15.

Estado de la organizacion y fuerza disponible del ejército de la izquierda en 31 de octubre de 1808 con espresion de las tropas que concurren á la batalla de Zornoza en el mismo dia del espresado mes y año.

<i>Divisiones y sus comandantes.</i>	<i>Cuerpos de que se componian.</i>	<i>Fuerza.</i>		
		<i>Gefes y oficiales.</i>	<i>Tropa.</i>	<i>Cabal.^s</i>
<i>Vanguardia.</i> El Brigadier, D. Gabriel de Mendizabal. En Zornoza.	<i>Infantería.</i> = 2.º de Cataluña, 1 bat. = Voluntarios de Navarra, 1 bat. = 8 com. de granaderos de Leon, Zaragoza, Mallorca y Aragon, 2 bat. = Zaragoza, 6 com. 1 bat. <i>Zapadores-minadores</i> , un destacamento. Total, 5 bat.	87	2797	»
1.ª <i>Division.</i> El Brigadier D. Genaro Figueroa. En Zornoza.	<i>Infantería.</i> = Literarios de Santiago, 1 bat. = 8 com. del inmemorial del Rey, 2 bat. = Mallorca, 5 com. 1 bat. = Hibernia, 8 com. 1 bat. = Compañías de tiradores de los cuerpos, 1 bat. = Milicias provinciales de Mondoñedo, 1 bat. <i>Zapadores-minadores</i> , 1 com. Total 7 bat. y 1 compañía.	86	3932	»

Divisiones y sus comandantes.	Cuerpos de que se componian.	Jefes y oficiales.	Fuerza. Tropa.	Caballos.
<p>2.^a Division. El Mariscal de campo D. Rafael Marti- nengo. En Villaro.</p>	<p><i>Infanteria.</i> = Voluntarios de la Victoria, 1 bat. = Navarra, 10 com., 2 bat. = Voluntarios de Galicia (antes Nápoles) 10 com., 2 bat. = Milicias provinciales de Pontevedra, 1 bat. = Id. de Segovia, 1 bat.</p> <p><i>Caballeria.</i> = (que antes del 16 de octubre estuvo en la reserva) Dragones de la Reina, 2 esc. = Montesa, 1 esc. = Partidas de Carabineros Reales. = Destacamento de Calatraba.</p> <p><i>Zapadores-minadores.</i> = 1 com. de la maestranza del arsenal del Ferrol.</p> <p>Total 7 bat. 3 esc. y 1 com.</p>	117	4949	302
<p>3.^a Division. El Brigadier D. Fran- cisco Riquelme. En Zornoza.</p>	<p><i>Infanteria.</i> = Voluntarios de Gerona, 1 bat. = Sevilla, 8 com., 2 bat. = Infantería de Marina, 3 bat. = Milicias provinciales de Compostela, 1 bat.</p> <p><i>Zapadores.</i> = 1 com. de la maestranza del Ferrol.</p> <p>Total 7 bat. y 1 com.</p>	112	4677	»
<p>4.^a Division. El Brigadier D. Josef María Carabajal, Comandante gene- ral interino. En Zornoza.</p>	<p><i>Infanteria.</i> = Voluntarios de Barbastro, 1 bat. = 10 com. de granaderos del Príncipe, Sevilla, Navarra, voluntarios de Galicia e Hibernia, 2 bat. = Príncipe, 8 com. 2 bat. = Toledo, 10 com. 2 bat. = Milicias provinciales de Lugo, 1 bat. = Idem de Santiago 1 bat. = Un bat. de 6 com. del regimiento de Aragon quedó el 24 en Bilbao, y se unió á la division el 1.^o de noviembre.</p> <p>Total 9 bat. y 1 com.</p>	143	3388	»
<p><i>Reserva.</i> El Mariscal de campo D. Nicolas Mahy. En Zornoza.</p>	<p><i>Infanteria.</i> = Granaderos provinciales de Galicia, 2 bat. = 6 com. de granaderos de Toledo, Rey y voluntarios de la Corona, 1 bat. = Voluntarios de la Corona, 6 com., 1 bat. = Bat. del General, 1 bat.</p> <p>Total 5 bat.</p>	90	2935	»

Divisiones y sus comandantes. *Cuerpos de que se componian.* *Geses y oficiales.* *Fuerza.* *Tropa.* *Caba.^s*

<p>La division de Asturias que formaba parte del ejército de la izquierda. Por el capitán general D. Vicente María Acevedo. Una Sección en Villaró y otra en Orduña.</p>	<p><i>Infantería.</i> = Hibernia, 8 com. 1 bat. = Milicias provinciales de Oviedo, 1 bat. = Castropol, 1 bat. = Grado, 1 bat. = Salas, 1 bat. = Gandas, 1 bat. = Luarca, 1 bat. = Villaviciosa, 1 bat. = Lena, 1 bat. = Cangas de Tineo, 1 bat. <i>Artillería.</i> = Un destacamento con 4 pzs. de á 3. Total 10 bat. y 4 piezas.</p>	<p>233</p>	<p>7400</p>	<p>»</p>
	<p>Batallon ligero 1.º de Cataluña, que vino del norte con la division del teniente general marques de la Romana, y se unió al ejército el 25.</p>	<p>42</p>	<p>1066</p>	<p>»</p>

Artillería de campaña en Soncillo, cerca de Villarcayo, en Reinosa y Burgos.

Oficiales y tropa del ejército y marina destinados á la artillería.

Artillería.

	Obuses de á 7 pulgadas.	Cañones.		Gesés y oficiales.	Tropa.	Caballos.
		de á 8	de á 4			
Con destino á la vanguardia.	»	»	6			
Id. á la 1.ª division.	1	4	»			
Id. á la 2.ª idem.	1	4	»			
Id. á la 3.ª idem.	1	4	»	33	1000	»
Id. á la 4.ª idem.	1	4	»			
Reserva 1 com. de artillería de á caballo.	2	»	4			
Otra comp. de idem en marcha para el ejército.	2	»	4			
Total de piezas.	8	16	14			

Tropas destacadas del ejército.

De guarnición en Galicia.	<i>Infantería.</i> = 3. ^{er} bat. de Mallorca, 1 bat. = 2. ^o idem de Leon, 1 bat. = 2. ^o idem de Aragon, 1 bat. Total 3 bat.	77	2010	»
En la instrucción en Reinosa, Astorga, Sahagun y Burgos.	<i>Infantería.</i> = 3. ^{er} Bat. de Zaragoza, 1 bat. = 1 Com. del de Mallorca. = 2 Com. de Hibernia. = Bat. de Buenos- Aires, 1 bat. = Reg. de milicias de Santiago, 1 bat. = 4 Com. de volun- tarios de la Corona. = Bat. del General, 1 bat. = Reg. de Milicias de Salamanca, 1 bat. = Idem de Tuy, 1 bat. Total, 6 bat. y 7 com. de varios cuerpos.	181	5577	»
En Soncillo, custodiando la artillería.	<i>Infantería.</i> = Milicias de Betanzos, 1 bat. = Idem de Monterrey, 1 bat. Total 2 bat.	40	900	»
En Portugal con el brigadier marques de Valladares.	<i>Infantería.</i> = Príncipe, 2 com. = Leon, 2 com. del 1. ^{er} bat. y todo el 3. ^o = Reg. de milicias de Orense, 1 bat. <i>Caballería.</i> = Un destacamento de Montesa. Total, 2 bat. 4 com. y un desta- camento.	48	1600	60
		<hr/>	<hr/>	<hr/>
		346	10087	60

En marcha para el ejército.

Division que vino del Norte, y desembarcó en Santander, desde donde estaba en marcha para unirse al ejército verificándolo en 1. ^o de noviembre.	<i>Infantería.</i> = 1. ^o de Barcelona, 1 bat. = Zamora, 3 bat. = Princesa 3 batallones. <i>Zapadores.</i> = 1 Compañía. Total, 7 bat. y 1 compañía. <i>Nota.</i> No se incluye el batallon 1. ^o lig. de Cataluña por que lo está en el total de las fuerzas disponibles para operar, y se incorporó en el ejército el 25 de octubre.	117	4069	»
---	--	-----	------	---

RESUMEN POR DIVISIONES.

Divisiones.		Ba- tallo- nes.	Es- cua- dro- nes.	Gefes y ofi- cia- les.	Tropa.	Caba- llos.	Gefes y ofi- cia- les.	Tropa.	Caba- llos.
Tropas que se hallaron el 31 en Zornoza...	Vanguardia.	5	"	87	2797	"	560	18795	"
	1. ^a Division.	7	"	86	3932	"			
	3. ^a Idem.	7	"	112	4677	"			
	4. ^a Idem.	9	"	143	3388	"			
	Reserva.	5	"	90	2935	"			
	Batallon ligero de Cataluña.	1	"	42	1066	"			
En el mismo dia en Vi- llaro.	2. ^a Division.	7	3	117	4949	302	238	8749	302
	Una Seccion de las tropas de Asturias.	5	"	121	3800	"			
En Orduña.	Una Seccion de tro- pas de Asturias.	5	"	112	3600	"	112	3600	"
En Sencillo.	Artillería de á pie y á caballo.	"	"	33	1000	"	33	1000	"
Total de tropas para operar.		"	"	"	"	"	943	32144	302
En marcha para el ejército, desde Santander.		7	"	"	"	"	117	4069	"
Tropas destacadas de guarnicion y en instruccion.		13	"	"	"	"	346	10087	60
Total general del ejército.		71	3	"	"	"	1406	46300	362

Plana mayor.

General en gefe.	El teniente general D. Joaquin Blake.
Mayor general.	El brigadier D. Manuel Fabro.
Comandante general de Artillería.	El brigadier D. Juan de Silva.
Idem de Ingenieros.	El brigadier D. Juan Bautista Merich.
Intendente.	El comisario ordenador D. Manuel Michelena.
Auditor de guerra.	D. Josef Joaquin Iriberry, oidor de la Audiencia de la Coruña.

Número 16.

Estado de la organizacion y fuerza del ejército de la derecha en 25 de octubre de 1808.

<i>Divisiones y sus comandantes.</i>	<i>Cuerpos de que se componian.</i>	<i>Gefes y oficiales.</i>	<i>Fuerza. Tropa.</i>	<i>Caballos.</i>
<i>Vanguardia.</i> El brigadier D. Mariano Alvarez. Ampurdan.	<i>Infanteria.</i> = Ultonia, 300 hom. = Borbon, 500. = 2.º de Barcelona, 1000. = Wimpffen, 400. = 1.º tercio de Gerona, 900. = 2.º Idem, 400. = Tercio de Igualada, 400. = Tercio de Cervera, 400. = 1.º tercio de Tarragona, 800. = Tropas de Clarós ó tercio de Figueras, 400. . . <i>Caballería.</i> = Husares de San Narciso, 100.	"	5600	100
<i>1.ª Division.</i> El mariscal de campo, conde de Caldagues. Llobregat.	<i>Infanteria.</i> = Reales Guardias Walonas, 314 hom. = Soria, 780. = Borbon, 151. = 2.º de Saboya, 1734. = Suizos de Wimpffen, 270. = Tercio de Tortosa, 984. = Compañías de Igualada y de Cervera, 245. <i>Caballeria.</i> = Húsares españoles, 220. = Cazadores de Cataluña, 180. <i>Artillería.</i> = 70 hom. 6 piezas. . <i>Zapadores.</i> = 50 hombres.	"	4998	400
<i>2.ª Division.</i> El mariscal de campo, D. Gregorio Laguna. Horta.	<i>Infanteria.</i> = Voluntarios de Tarragona, 150 hom. = Granaderos provinciales de Castilla la Vieja, 972. = Idem de Castilla la Nueva, 924. . . <i>Caballeria.</i> = Húsares españoles, 200. <i>Artillería.</i> = 84 hombres 7 piezas. <i>Zapadores.</i> = 30 hombres.	"	2360	200
<i>3.ª Division.</i> El Coronel D. Gaspar Gomez de la Serna. S. Culgat.	<i>Infanteria.</i> = Granada, 961. = 2.º tercio de Tarragona, 922. = Division de Arzu, 325. = Compañías sueltas, 250.	"	2458	"
<i>4.ª Division.</i> El Coronel D. Francisco Milans. San Gerónimo de la Murtra.	<i>Infantería.</i> = 1.º tercio de Lérida, 872 hom. = 1.º Idem de Vich, 976. = 1.º Idem de Manresa, 937. = Tercio de Valles, 925.	"	3710	"

<i>Divisiones y sus comandantes.</i>	<i>Cuerpos de que se componian.</i>	<i>Gefes y oficiales.</i>	<i>Fuerza. Tropa.</i>	<i>Caballos.</i>
<i>Reserva.</i> El Coronel Don Luis Wimpffen. Cuartel general.	<i>Infanteria.</i> = Reales Guardias españolas, 60 hom. = Granaderos de Soria, 188. = Granaderos de Wimpffen, 169. = Guardia del General, 340. <i>Caballeria.</i> = Húsares Españoles, 80. <i>Artillería.</i> = 50 hombres 4 piezas. <i>Zapadores.</i> = 20 hombres.	"	907	

RESUMEN.

<i>Divisiones.</i>	<i>Infanteria.</i>	<i>Caballeria.</i>	<i>Artilleria.</i>	<i>Total.</i>
Vanguardia.	6000	100	"	6100
1. ^a Division.	4528	400	70	4998
2. ^a Idem.	2076	200	84	2360
3. ^a Idem.	2460	"	"	2460
4. ^a Idem.	3710	"	"	3710
Reserva.	777	80	50	907
Total general.	19551	780	204	20535

Notas.

1.^a En la division de vanguardia habia aun otros tercios y somatenes con los que su fuerza pasaba de 6000 hombres; pero debia mantener las guarniciones de Gerona, y Rosas.

2.^a La 3.^a division hacia en cierto modo parte de la primera y la 4.^a de la 2.^a

3.^a Del total de la fuerza deben rebajarse los asistentes, cuarteros y algunos pocos enfermos.

Plana mayor.

General en gefe.	El teniente general D. Juan Miguel de Vives.
Cuartel maestro general.	El coronel D. Antonio Casanova.
Mayor general de infantería.	El mariscal de campo D. Jaime Garcia Conde.
Idem de caballería.	El mariscal de campo D. Carlos de Witte.
Comandante de artillería.	El coronel D. Juan de Ara.
Idem de ingenieros.	El coronel D. Antonio Casanova.
Intendente.	El comisario ordenador D. Andres Ibañez.
Vicario general.	El canónigo D. Agustin Fivaller.
Auditor de guerra.	El abogado D. Ramon María Sala.
Aposentador general.	El capitán D. Ramon Sans.

Número 17.

Estado de la organizacion y fuerza de todas armas de la parte del ejército de Estremadura que sostuvo la batalla de Burgos en 10 de noviembre de 1808.

Fuerza total.

Divisiones y sus comandantes. Cuerpos de que se componian. Tropa. Caballos. Piezas.

1. ^a Division. Interino, el brigadier D. José María Alos.	<i>Infantería.</i> = Guardias Españolas, 4. ^o bat., 980 hom. = Granaderos provinciales, $\frac{1}{2}$ bat. 500. = 2. ^o de Mallorca, 2 bat. 1460. = 2. ^o de Ca- taluña, 1 bat. 1050. = Compañía de Tiradores, 170.	4836	360	4
2. ^a Division. El mariscal de campo D. Juan de Henes- trosa.	<i>Infantería.</i> = Guardias Walonas, 1 bat., 300. = Badajoz 2 bat., 1475. <i>Caballería.</i> = 1. ^o de Húsares, 3 escuadrones 298.	2419	298	6
Perteneciente á la 3. ^a division.	<i>Caballería.</i> = 2. ^o regimiento de Húsares, 3 escuadrones 300.	300	300	"
Pertenecientes al ejér- cito de la izquierda.	<i>Infantería.</i> = Batallon de escolares de Benavente, 500. = Provincial de Tuy, 1 batallon 450.	980	"	4
	Suma total.	8535	958	14

Plana mayor.

General en gefe interino. El mariscal de campo conde de Belveder.

Número 18.

Estado de la organizacion y fuerza de las divisiones de los reinos de Granada y Aragon que se reunieron al ejército de la derecha á primeros de noviembre de 1808.

Divisiones y sus comandantes.	Cuerpos de que se componian.	Fuerza total.		
		Batallones y escuadrones.	Tropa.	Caballos.
Division de Granada. Comandante general, el teniente general D. Teodoro Reding. 2.º comandante general, el mariscal de campo, Don Juan Bautista de Castro.	Infantería. = Iliberia, 2 bat.	2	2400	„
	Baza, 2 batallones.	2	2400	„
	Almería, 2 batallones.	2	2400	„
	Santa Fé, 2 batallones.	2	2400	„
	Antequera, 1 batallon.	1	1200	„
	Reding 2.º, 1 batallon.	1	900	„
	Caballería. = Húsares de Granada, 3 escuadrones.	3	670	670
	Artillería. = Compañía de Tejas, 6 piezas.	„	74	„
		13	12444	670
Division de Aragon. Comandante general, el teniente general, marques de Lazan. Mayor general, el brigadier Don José Obispo.	Infantería. = Fernando 7.º, 1 bat.	1	632	„
	1.º Voluntarios de Aragon, 1 bat.	1	740	„
	3.º Idem. idem, 1 batallon.	1	484	„
	4.º Idem. idem, 1 batallon.	1	572	„
	Voluntarios de Daroca, 1 batallon.	1	503	„
	Batallon de la Reunion, 1 batallon.	1	817	„
	Caballería. = Un destacamento de cazadores de Fernando 7.º.	„	20	20
		6	3768	20
Total general.		19	16212	690

Número 19.

Estado aproximado de las fuerzas de los ejércitos del centro y de reserva, que concurrieron á la batalla de Tudela en 23 de noviembre de 1808.

		<u>Tropa del ejército del centro.</u>	<u>Fuerza.</u>
Divisiones 1. ^a , 2. ^a , 3. ^a y 4. ^a ..	Sobre	26.000.	}
<u>Tropas del ejército de reserva.</u>			
Divisiones.	Sobre	17.600.	

Nota.

De los 26000 hombres del ejército del centro, los 3000 eran de caballería.

Plana mayor del ejército del centro.

General en jefe.	El capitán general D. Francisco Javier Castaños.
Cuartel maestro general.	El Teniente general D. Antonio Samper.
Mayor general de infantería. . .	
Mayor general de caballería. . .	
Comandante general de artillería.	
Comandante general de ingenieros.	
Comandante general de la 1. ^a di- vision.	} El teniente general conde de Villariego.
General de brigada de esta divi- sion.	
Comandante general de la 2. ^a di- vision.	} Mariscal de campo D. Francisco Javier Venegas. Brigadier marques de Ariza.
Idem de la 3. ^a division.	
Idem de la 4. ^a idem.	} El mariscal de campo D. Pedro Grimarest.
	} El mariscal de campo D. Ramon Rangel.
	} El teniente general D. Manuel de Lapeña.

Generales que mandaban las fuerzas del ejército de reserva.

El teniente general D. Juan Uncille.
El mariscal de campo D. Felipe Saint March.

Número 20.

Estado de las fuerzas del ejército del centro que á las órdenes del mariscal de campo D. Francisco Venegas cubrieron la retirada de este ejército despues de la batalla de Tudela y sostuvieron la accion de Bubierca en 29 de noviembre de 1808.

Armas.	Cuerpos.	Fuerza aproximada.	
		Hombres.	Caballos.
Infantería.	Regimiento de Ordenes militares.	4000	500
	1.º y 2.º batallon del Reg. de Burgos. . .		
	1.º Batallon del de Irlanda.		
	Ligero de Campo mayor.		
Caballería.	Ligero de Navas de Tolosa.	4000	500
	Regimiento de Borbon.		
	Dos escuadrones de Farnesio, á los que iba agregada la compañía de Lanceros de Utrera.		
		”	”

Notas.

1.ª Tenia dos cañones de á 4 y un obus, que no se hallaron en la accion por haber tomado otra direccion en razon del mal camino.

2.ª El batallon de Valencia que fue destinado á la division, marchó á cubrir el puerto de la Nevera, y no se halló en la accion de Bubierca.

3.ª El regimiento de caballería de España destinado igualmente á la division marchó por equivocacion con la division del general Grimarest, á causa de habersele unido la artillería de la vanguardia para estar mas desembarazada, y no poder hacer uso de ella, por lo que el general dispuso se uniese á la division el de caballería de Borbon en lugar del de España.

Número 21.

Estado de las fuerzas del ejército de la derecha que concurrieron á la defensa de la plaza de Rosas en Cataluña en noviembre y diciembre de 1808.

Cuerpos.	Gefes y oficiales.	Tropa.	Fuerza total.		
			Gefes y oficiales.	Tropa.	
Fuerzas que habia en la plaza al principio de l sitio.	Dos compañías del regimiento de Borbon.	9	196	22	693
	Artillería.	5	97		
	Compañía fija de idem.	2	67		
	Suizos de Wimpffen.	2	61		
	Miqueletes de Berga.	4	143		
	Idem voluntarios de Figueras.	”	129		

	Cuerpos.	Gefes y oficiales.		Tropa.		Fuerza total.	
		Gefes y oficiales.	Tropa.	Gefes y oficiales.	Tropa.	Gefes y oficiales.	Tropa.
Refuerzos que entraron en el mes de noviembre y dias en que lo verificaron.	10	Voluntarios de Igualada.	6	469	} 54	1673	
	20	Idem de Lérida.	9	260			
	25	2.º Batallon de Barcelona.	20	626			
		Del regimiento de Ultonia.	8	118			
	27	Del de Borbon.	11	200			
		Suma total.	76	2366			

Bajas que tuvo durante el sitio.

	Gefes y oficiales.		Tropa.			
Muertos.	3	167	}	19	1179	
Heridos.	9	315				
Contusos.	3	28				
Prisioneros durante el sitio.	4	89				
Estraviados.	„	580				
		Quedaron prisioneros.	57	1187		

Plana mayor.

Gobernador de la plaza. El coronel D. Pedro O-Daly.
 Sargento mayor. El capitan graduado D. José Benito.
 Ayudante. D. Pedro Moles.
 Comandante de ingenieros. El coronel D. Manuel Lemaur.
 Comandante de artillería. El capitan D. Carlos Espinosa.
 Comisario de guerra. D. Cayetano Bonafoix.

Número 22.

Estado de las fuerzas del ejército de la derecha que concurrieron á la accion de Llinas en 16 de diciembre de 1808.

<i>Columnas y sus comandantes.</i>	<i>Cuerpos de que se componian.</i>	<i>Tropa.</i>	<i>Caba- llos.</i>	<i>Total de Tro- pa. Caba- llos.</i>	
Tropas que condujo el Teniente general Don Teodoro Reding.	<i>Infanteria.</i> = 1. ^{er} Tercio de Vich.	756	”	} 4471	} 360
	Voluntarios de Palma.	672	”		
	Suizos de Reding.	857	”		
	1. ^{er} Batallon de Baza.	912	”		
	Granaderos provinciales de Castilla la Vieja.	834	”		
	<i>Caballeria.</i> = Husares de Granada. .	360	360		
	<i>Artilleria.</i>	80	”		
Tropas que condujo el general en gefe D. Juan Miguel de Vives.	<i>Infanteria.</i> = Voluntarios de Tarra- gona.	163	”	} 3271	} 300
	Granaderos provinciales de Castilla la Nueva.	875	”		
	Soria.	933	”		
	2. ^o Batallon de Almería.	934	”		
	<i>Caballeria.</i> = Húsares Espanoles. . . .	300	300		
	<i>Artilleria.</i>	66	”		

RESUMEN GENERAL.

<i>Columnas.</i>	<i>Tropa.</i>	<i>Caballos.</i>	<i>Piezas.</i>
Columna del general Reding. . .	4471	360	7
Idem del general en gefe. . . .	3271	300	6
Total general.	7742	660	13

Nota. Formaban parte de la coluna que condujo el general en gefe sobre 2000 hombres de somatenes levantados pocos dias antes en los distritos de Vich y del Vallés, de los que no se hace mencion en este estado. La plana mayor del ejército concurrió á esta accion con el general en gefe.

Número 23.

Estado de la fuerza de todas armas que formaba la guarnición de Zaragoza á últimos de diciembre de 1808, y que concurrió á la segunda memorable defensa de dicha ciudad.

<i>Divisiones y sus comandantes.</i>	<i>Cuerpos de que se componian.</i>	<i>Fuerza total.</i>	
		<i>Gefes y oficiales.</i>	<i>Tropa.</i>
Division del brigadier D. Fernando Butron.	<i>Infantería.</i> = Reg. de Estremadura. = Reg. de granaderos de Palafox. = Reg. de fusileros del reino. = Reg. Infante D. Cárlos. = Bat. ligero de Carmona. = Idem del Portillo. = Idem de Torrero. = Idem de Calatayud. = Idem 1.º de Zaragoza. = Idem 2.º de idem. = Idem de Cerezo. = Idem de cazadores de Cataluña. = Bat. de Gastadores. = 2.º Bat. de voluntarios de Aragon. = Total 14 cuerpos.	457	11804
Idem del brigadier D. Diego Fivaller.	<i>Infantería.</i> = Bat. de Reales guardias Españolas. = 1.º Bat. de voluntarios de Aragon. = 2.º Reg. de Valencia. = Bat. de voluntarios de Doyle. = Idem de cazadores de Fernando 7.º = Total 5 cuerpos.	144	4005
Idem del brigadier D. José Manso.	<i>Infantería.</i> = 1.º Bat. de voluntarios de Huesca. = Reg. de las Peñas de San Pedro. = Tiradores de Murcia. = Bat. de Florida Blanca. = Voluntarios de Cartagena. = 1.º De voluntarios de Murcia, 2.º idem idem. = 3.º Idem idem. = Suizos de Aragon. = Total 9 cuerpos.	239	5686
Idem del mariscal de campo Don Felipe Saint March.	<i>Infantería.</i> = Voluntarios de Borbon. = Voluntarios de Castilla. = Reg. del Turia. = Cazadores de Fernand 7.º de Valencia. = Campo Segorvino. = Voluntarios de Chelva. = Voluntarios de Alicante. = Provincial de Soria. = 5.º Reg. de Murcia. = Total 9 cuerpos.	263	5632

Divisiones y sus comandantes

Cuerpos de que se componian.

Gefes y oficiales. Tropa.

Tropas que dependian del ejército del centro y se reunieron en dicha plaza.

Infantería. = Reg. de América. = Partida del de Africa. = Idem del Provincial de Burgos. = Saboya partida de Navas de Tolosa. = Reg. 1.º de Navas de Tolosa. = Reg. 1.º de Valencia. = Bat. de voluntarios de Orihuela. = Partida de Bailen. = Cazadores de Valencia. = Partida de voluntarios de Sevilla núm. 5.º = Idem de Campo mayor. = Provincial de Murcia. = Partida del provincial de Guadix. = Partida del reg. de Burgos. = Provincial de Avila. = Com. de tiradores de San Felipe. = Partida de voluntarios de Madrid. = Idem de Ceuta. = Idem de tiradores de España. = Idem de órdenes militares. = Idem del provincial de Toro. = Idem de Carmona. = Total 7 cuerpos y 15 partidas.

137

4054

RESUMEN GENERAL.

Divisiones.	Fuerza total.		
	Cuerpos.	Gefes y oficiales.	Tropa.
Division del brigadier Butron.	14	457	11804
Idem del brigadier Fivaller.	5	144	4005
Idem del brigadier Manso.	9	239	5686
Idem del general Saint March.	9	263	5632
Que habian sido del ejército del centro.	7	137	4054
Suma total.	44	1,240	31181

Nota. No consta en el estado el número de enfermos que tenian los cuerpos.

Plana mayor.

General en gefe. El teniente general D. José de Palafox y Melcy.
 Tenientes generales empleados, { D. Juan Butler.
 { D. Juan O-neill.

Número 24.

Estado de la fuerza efectiva y disponible de todas armas de la guarnición de la plaza de Zaragoza en 1.º de enero de 1809.

<i>Destinos de los regimientos.</i>	<i>Cuerpos que se hallaban al bivac.</i>	<i>Tropa disponible.</i>	<i>Bajas.</i>	<i>Total.</i>	<i>Tropa disponible.</i>	<i>Bajas.</i>	<i>Total.</i>
En la ciudad acuartelados y al bivac.	<i>Infantería. = Guardias Españolas.</i>	676	222	898			
	Guardias Walonas.	450	80	530			
	2.º Batallon de voluntarios de Aragon.	1060	140	1200			
	1.º Batallon de voluntarios de Huesca.	973	301	1274			
	Bat. de las Peñas de S. Pedro.	241	353	594			
	Bat. de Florida Blanca.	229	123	352			
	1.º Tiradores de Murcia.	343	407	750			
	Suizos de Aragon.	361	135	496			
	Provincial de Soria.	130	42	172			
	Bat. del campo Segorvino.	313	99	412			
	Alicante.	309	421	730			
	2.º de tiradores de Murcia.	91	40	131			
	Voluntarios de Borbon.	317	119	436			
	Cazadores de Fernando 7.º de Valencia.	190	114	304	15002	6267	21269
	5.º Reg. de Murcia.	423	617	1040			
	Bat. de cazadores Catalanes.	465	160	625			
	Reg. de Saboya.	105	242	347			
	2.º Regimiento de Valencia.	726	231	957			
	1.º Batallan voluntarios de Aragon.	970	213	1183			
	Reg. de granaderos de Palafox.	752	253	1005			
	Reg. de fusileros de Aragon.	1291	280	1571			
	Reg. de Estremadura.	390	220	610			
	Reg. Infante D. Carlos.	534	480	1014			
	1.º Bat. ligero de Zaragoza.	566	114	680			
	2.º Idem.	546	120	666			
	Bat. ligero del Cámen.	661	110	771			
	Idem del Portillo.	594	240	834			
Idem de Torrero.	485	235	720				
Idem de Calatayud.	811	156	967				

Destinos de los regimientos.	Cuerpos que se hallaban al bivac.	Tropa disponible.	Bajas.	Total.	Tropa disponible.	Bajas.	Total.
En el Arrabal.	Infantería. = Regimiento voluntarios de Castilla.	292	250	542	3894	3493	7387
	1.º Regimiento de Murcia.	631	641	1272			
	2.º de Idem.	477	682	1159			
	3.º de Idem.	438	660	1098			
	Regimiento de la reunion de Aragon.	699	380	1079			
	Batallon de cazadores de Fernando 7.º de Aragon.	345	200	545			
	Regimiento del Turia.	483	420	903			
	Batallon de Chelva.	529	260	789			
En el castillo.	Provincial de Murcia.	426	206	632	426	206	632
En el fuerte de San José.	Voluntarios de Orihuela.	315	416	731	590	646	1236
	Cazadores de Valencia.	275	230	505			

RESUMEN GENERAL.

Destinos que ocupaba la tropa.	Tropa disponible.	Baja.	Fuerza total.
En la ciudad acuartelados y al bivac.	15002	6267	21269
En el arrabal.	3894	3493	7387
En el castillo.	426	206	632
En el fuerte de San José.	590	646	1236
Totales.	19912	10612	30524

Nota. De los 10612 hombres que aparecen de baja habia 9471 hombres enfermos y heridos.

Plana mayor.

- Capitan general de la provincia y general en gefe, El teniente general D. José de Palafox y Melcy.
- Tenientes generales empleados. { D. Juan Butler.
D. Juan O-neill.
- Mayor general de infantería. El brigadier D. Manuel Peñas.

Número 25.

Estado de las fuerzas del ejército de la derecha que combatieron en Castellon de Ampurias en 2 de enero de 1809.

Armas.	Cuerpos.	Fuerza total.		
		Gefes y oficiales.	Tropa.	Caballeros.
Infantería.	{ Reg. de Baza, 32 gefes y oficiales, 1083 tropa. = Idem de Fernando 7. ^o , 22-525. = Bat. de voluntarios de Aragon reserva del general, 21-639. = Id. voluntarios de Valencia, 9-258. = Idem 1. ^o de Zaragoza, 25-425. = Id. 3. ^o de voluntarios Aragoneses, 20-371. = Idem Daroca, 18-422. = Idem de la Reunion, 35-761. = Destacamento de Suizos de Wimpffen, 11-340. . . . }	193	4824	
Caballería.	{ Destacamento de caballería de San- tiago, 6-158. = Idem de Alcantara, 2-49. = Escuadron de San Narciso, 3-53. = Partida del de Fernando 7. ^o , 1-16. }	12	276	276
Artillería.	Cuatro piezas.	6	81	
	Suma la infantería, caballería y artillería. }	211	5181	276
Tercios de Miqueletes.	{ 2. ^o Tercio de Gerona, 17-503. = 3. ^{er} Tercio de idem, 24-101. = 1. ^{er} Tercio de Vich, 28-870. }	69	1474	
	Suma total.	280	6655	276



Número 26.

Estado de la organizacion y fuerza disponible y efectiva del ejército del centro en 11 de enero de 1809.

Divisiones y sus comandantes.	Cuerpos de que se componian.	Disponible.			Bajas.			Fuerza total.		
		Gefes y oficiales.	Tropa.	Caballeros.	Gefes y oficiales.	Tropa.	Caballeros.	Gefes y oficiales.	Tropa.	Caballeros.
Vanguardia. El Mariscal de Campo Duque de Alburquerque.	1.º y 3.º bat. del reg. de la Corona.....	27	415	»	8	160	»	53	575	»
	Reg. de Murcia.....	49	652	»	17	217	»	66	869	»
	1.º bat. del de Cantabria.....	20	315	»	7	177	»	27	492	»
	Provincial de Jaen.....	16	342	»	4	229	»	20	571	»
	Id. de Chinchilla.....	12	354	»	1	71	»	13	425	»
	Voluntarios catalanes.....	17	499	»	7	271	»	24	770	»
	Cazadores de Barbastro.....	11	221	»	4	62	»	15	283	»
	Campo mayor.....	16	465	»	30	1168	»	46	1633	»
	Tiradores de Castilla.....	37	666	»	7	49	»	44	715	»
	Suma la vanguardia.....	205	3929	»	85	2404	»	290	6333	»
1.ª Division El Teniente general Marques de Cou-pigny.	1.º bat. del reg. de la Reina.....	16	494	»	6	46	»	22	540	»
	1.º y 3.º del de Africa.....	43	771	»	15	378	»	58	1149	»
	1.º y 3.º del de Burgos.....	17	519	»	7	310	»	24	829	»
	Reg. de Sevilla núm. 1.º.....	15	193	»	3	153	»	18	346	»
	Id. idem núm. 3.º.....	9	106	»	8	92	»	17	198	»
	Provincial de Granada.....	7	176	»	7	165	»	14	341	»
	Id. de Bujalance.....	4	101	»	8	204	»	12	305	»
	Id. de Cuenca.....	12	626	»	5	97	»	17	723	»
	Id. de Ciudad-Real.....	5	268	»	3	80	»	8	348	»
	Id. de Plasencia.....	4	180	»	10	172	»	14	352	»
	Voluntarios de Valencia.....	19	327	»	34	720	»	53	1047	»
Cazadores de las Navas de Tolosa.....	34	542	»	15	305	»	49	847	»	
Tiradores de Cádiz.....	17	818	»	2	34	»	19	852	»	
	Suma la 1.ª division.....	202	5121	»	123	2756	»	325	7877	»

Divisiones y
sus coman-
dantes.

Cuerpos de que se com-
ponian.

	Disponible.			Bajas.			Fuerza total.			
	Gefes y oficiales.	Tropa.	Caba- llos.	Gefes y oficiales.	Tropa.	Caba- llos.	Gefes y oficiales.	Tropa.	Caba- llos.	
2. ^a Division El Mariscal de Campo, Conde Orgaz.	Reg. de ordenes milita- res.	42	848	„	15	204	„	57	1052	„
	Bat. de Sevilla núm. 4. ^o	20	224	„	10	209	„	30	433	„
	Id. id. núm. 5. ^o	27	304	„	11	166	„	38	470	„
	Reg. voluntarios de Ma- drid.	38	688	„	5	300	„	43	988	„
	Provincial de Leon.	11	484	„	3	202	„	14	686	„
	Id. de Logroño.	12	265	„	2	113	„	14	378	„
	Id. de Toro.	12	433	„	12	210	„	24	643	„
	Id. de Valladolid.	17	378	„	6	94	„	23	472	„
	Cazadores de Bailen.	43	472	„	13	201	„	56	673	„
	Tiradores de España.	24	407	„	4	115	„	28	522	„
Voluntarios de Carmona.	40	456	„	10	95	„	50	551	„	
Bat. de Ledesma.	15	497	„	5	44	„	20	541	„	
Suma la 2. ^a division.	301	5456	„	96	1953	„	397	7409	„	
Reserva. El Teniente general, Don Manuel de Lapeña.	1. ^o y 2. ^o bat. de Reales Guardias Españolas.	48	1217	„	4	547	„	52	1764	„
	1. ^{er} bat. de id. id. Wa- lonas.	22	425	„	3	41	„	25	466	„
	Division de granaderos provinciales de Anda- lucia.	29	522	„	24	382	„	53	904	„
	1. ^{er} bat. de Irlanda.	9	377	„	6	91	„	15	468	„
	Bat. de granaderos del general.	16	324	„	7	122	„	23	446	„
	Provincial de Córdoba.	10	622	„	3	131	„	13	753	„
	Idem de Guadix.	9	391	„	7	124	„	16	515	„
	Idem de Lorca.	19	417	„	2	108	„	21	525	„
	Suma la reserva.	162	4295	„	56	1546	„	218	5841	„
	Real cuerpo de Artillería.	47	386	„	23	481	„	70	867	„
Idem de Zapadores.	18	383	„	3	66	„	21	449	„	

RESUMEN GENERAL.

Divisiones.	Disponible.			Bajas.			Fuerza total.		
	Gefes y oficiales.	Tropa.	Caba- llos.	Gefes y oficiales.	Tropa.	Caba- llos.	Gefes y oficiales.	Tropa.	Caba- llos.
Vanguardia.	205	3929	„	85	2404	„	290	6333	„
1. ^a division.	202	5121	„	123	2756	„	325	7877	„
2. ^a division.	301	5456	„	96	1953	„	397	7409	„
Reserva. . .	162	4295	„	56	1546	„	218	5841	„
Artillería. . .	47	386	„	23	481	„	70	867	„
Zapadores. . .	18	383	„	3	66	„	21	449	„
Total. . .	935	19570	„	386	9206	„	1321	28776	„

Número 27.

Estado de las fuerzas del ejército del centro que concurrieron á la batalla de Ucles en 13 de enero de 1809 á las órdenes del D. Francisco Javier Venegas.

Divisiones y sus Comandantes.	Cuerpos de que se componian.	Fuerza disponible.			TOTAL.		
		Gefes y oficiales.	Tropa.	Caballos.	Gefes y oficiales.	Tropa.	Caballos.
Derecha.	Reales Guardias Walonas.	22	425	„	175	2834	„
	Campo mayor.	16	465	„			
	Granaderos provinciales..	29	220	„			
	Murcia.	49	652	„			
	Provincial de Toro.	12	239	„			
	Irlanda (1).	9	377	„			
	Voluntarios de Carmona.	40	456	„			
Centro.	Burgos.	17	519	„	81	2514	„
	Gerona.	17	499	„			
	Chinchilla.	12	354	„			
	Lorca.	19	417	„			
	Jaen.	16	342	„			
	Zapadores, que luego pasaron á la izquierda. . .	„	383	„			
Izquierda.	Cantabria.	20	315	„	165	3412	„
	Africa.	45	771	„			
	Ordenes militares (2). . .	42	848	„			
	Barbastro.	11	221	„			
	4.º de Sevilla.	20	224	„			
	Cuenca.	12	626	„			
Reserva.	De reserva los tiradores de Cádiz (3).	17	407	„			
Caballería.	Reina.	24	323	276	158	2154	1814
	Principe.	5	155	141			
	Borbon.	15	223	119			
	España.	29	351	342			
	Santiago.	21	107	74			
	Tejas.	15	153	131			
	Pavía.	32	527	428			
	Lusitania.	12	177	158			
	Castilla.	5	138	125			

Notas.

(1) El regimiento de Irlanda no tuvo en la batalla mas que 270 plazas aunque su fuerza era 377.

(2) El de ordenes militares, no tuvo en la batalla mas que 500 plazas, sin embargo de constar en el anterior estado 848.

(3) La fuerza de los tiradores de Cádiz era 407 plazas, pero á la batalla solo concurrieron 240.

RESUMEN.

Divisiones.	Fuerza total.		
	Gefes y oficiales.	Tropa.	Caballos.
1. ^a de la derecha.....	175	2834	"
Centro.	81	2514	"
Izquierda, incluso la reserva. .	165	3412	"
Caballería.....	158	2154	1814
Total general.	579	10914	1814

Número 28.

Estado de la fuerza y destinos de los cuerpos que formaban el ejército de la derecha en 25 de enero de 1809.

Armas.	Cuerpos.	Batallones ó escuadrones.	Fuerza.	Destinos.
Casa Real.	Guardias Españolas.	Destacamento.	126	En el ejército.
	Guardias Walonas.	Idem.	280	Idem.
Infantería de línea.	Granada.	3 batallones.	932	Lérida.
	Ultonia.	3 batallones.	213	Gerona.
	Soria.	3 batallones.	938	En el ejército.
	Borbon.	3 batallones.	980	Gerona.
	Saboya.	3 batallones.	1047	En el ejército.
	Granaderos de Castilla la vieja.	2 batallones.	870	Idem.
	Idem de Castilla la nueva.	2 batallones.	1080	Idem.
	Iliberia.	2 batallones.	2372	Idem.
	Almeria.	2 batallones.	1978	Idem.
	Baza.	2 batallones.	2100	Idem.
	Santa Fee.	2 batallones.	1732	Idem.
	Palma.	1 batallon.	727	Idem.
	Wimpffen.	2 batallones.	822	Idem.
	Betschard.	2 batallones.	979	Idem.
	Reding.	1 batallon.	549	Idem.
Infantería ligera.	2. ^o de Cataluña. .	1 batallon.	356	Gerona.
	Tarragona.	1 batallon.	1859	En el ejército.
	Compañías del general.	"	406	
	Antequera.	1 batallon.	1124	En el ejército.
	Voluntarios de Valencia.	1 batallon.	321	
Caballería de línea.	Indultados de Tarragona.	"	87	
	Santiago.	3 escuadrones.	100	En el ejército.
	Alcantara.	3 escuadrones.	100	Idem.

<i>Armas.</i>	<i>Cuerpos.</i>	<i>Batallones ó escuadrones.</i>	<i>Fuerza.</i>	<i>Destinos.</i>
Caballería ligera.	Husares españoles.	4 escuadrones.	300	Idem.
	Cazadores de Cata- luña.	2 escuadrones.	200	Idem.
	Húsares de San Narciso.	1 escuadron.	120	Gerona.
	Húsares de Gra- nada.	4 escuadrones.	500	En el ejército.
Artillería á pie y á caballo.	Primer regimiento y un escudron.	1500	{ En idem y en las plazas.	{ El 1. ^{er} regi- miento y la artillería lige- ra destinada á la expedicion de Tejas.
Zapadores.	{ Varias compa- ñías.	{ 600	{ En el ejército y en las pla- zas.	{ Dos compa- ñías de zapa- dores y varias otras forma- das en Cata- luña.
Tercios de migueletes levantados en Cata- luña.	1. ^o de Tarragona.	1 batallon.	700	En el ejército.
	Tortosa.	1 batallon.	700	Tortosa.
	Barcelona.	1 batallon.	500	En el ejército.
	Mataró.	1 batallon.	500	Idem.
	1. ^o de Gerona.	1 batallon.	1000	Gerona.
	2. ^o de Gerona.	1 batallon.	1000	Idem.
	1. ^o de Talarn.	1 batallon.	800	En el ejército.
	Cerdaña.	1 batallon.	800	Idem.
	Manresa.	1 batallon.	600	Idem.
	Vich.	1 batallon.	700	Berga.
	1. ^o de Lérida.	1 batallon.	700	En el ejército.
	Cervera.	1 batallon.	400	Seu de Urgel.
Ampurdan.	1 batallon.		Reformándose en otros.	
2. ^o de Tarragona.	1 batallon.		Reformándose en Tarragona.	
2. ^o de Talarn.	1 batallon.	800	En el ejército.	
<i>Division aragonesa que militaba en Cataluña en febrero de 1809.</i>				
Infantería de línea y ligera.	Fernando 7. ^o	1 batallon.	500	En el ejército.
	1. ^o voluntarios de Zaragoza.	1 batallon.	700	Idem.
	Idem 3. ^o	1 batallon.	400	Idem.
	Idem de reserva.	1 batallon.	500	Idem.
	Voluntarios de Da- roca.	1 batallon.	400	Idem.
	Reunion.	1 batallon.	700	Idem.
<i>Plana mayor del ejército.</i>				
General en gefe.	D. Teodoro Reding.			Teniente general.
Cuartel maestro general.	D. Juan Casanova.			Coronel de ingenieros.
Mayor general de infantería.	D. Jaime Garcia Conde.			Mariscal de campo.
Idem de caballería.	Marques de Casteldosrius.			Brigadier.
Inspector general de miguele- tes.	D. José Joaquin Marti.			Mariscal de campo.

Comandante general de artillería.	}	D. José Montes Salazar.	Mariscal de campo.
Comandante general de ingenieros.		D. Tomas Burzunariz.	Mariscal de campo.
Generales de infantería.	}	Marques de Lazan.	Teniente general.
		D. Juan Bautista de Castro.	Mariscal de campo.
		D. Miguel Iranzo.	Brigadier.
		D. Luis Wimpffen.	Brigadier.
General de caballería.	}	D. Francisco Milans.	Brigadier.
		D. Pedro Cuadrado.	Mariscal de campo.
Gobernador de Gerona.	}	D. Miguel Ibarrola.	Brigadier.
Gobernador de Tarragona.		D. Mariano Alvarez.	Mariscal de campo.
Gobernador de Lérida.	}	D. Juan Smith.	Gefe de escuadra.
Intendente de ejército.		D. Casimiro la Llave.	Brigadier.
Vicario general.	}	D. José Jaudenes.	
Auditor de guerra.		D. Agustin Fiballer.	
Comisionado de la Junta Central.	}	D. José María Sala.	
		D. Tomas Verg, con honores de capitán general de ejército.	

Número 29.

Estado de la fuerza disponible y efectiva de todas armas de la guarnicion de la plaza de Zaragoza en 4 de febrero de 1809.

Destinos de los regimientos	Cuerpos.	FUERZA TOTAL.		
		Trapa disponible.	Bajas.	Total.
	Infantería. = Guardias Walonas.	162	192	354
	Voluntarios de Aragon.	623	536	1159
	1. ^{er} Bat. de voluntarios de Aragon.	295	705	1000
	2. ^o Reg. de Valencia.	91	592	683
	1. ^{er} Bat. de voluntarios de Huesca.	621	507	1128
	Suizos de Aragon.	279	185	464
	Caza. ^{res} de Fernando 7. ^o de Valencia.	49	176	225
	Cazadores de Segorve.	45	304	349
	Voluntarios de Borbon.	25	300	325
	5. ^o Regimiento de Murcia.	145	593	738
	Cazadores catalanes.	101	384	485
En la ciudad acuartelados y al bivac.	Cazadores de Valencia.	107	243	350
	Provincial de Soria.)	104	231	335
	Regimiento de Saboya.)			
	Voluntarios de Castilla.	121	318	438
	Granaderos de Palafox.	474	422	896
	Fusileros de Idem.	742	676	1418
	Regimiento de Estremadura.	182	294	476
	Idem Infante D. Carlos.	215	549	764
	3. ^{er} Batallon ligero de Zaragoza.	142	462	604
	2. ^o de Idem.	244	341	585
Batallon ligero del Carmen.	363	295	658	
Idem del Portillo.	357	348	705	
Idem de Torrero.	188	169	357	
Idem de Calatayud.	334	486	820	
Voluntarios de Orihuela.	65	496	561	

49

Destinos de los regimientos.	Cuerpos.	Tropa disponible.			FUERZA TOTAL.		
		disponible.	Bajas.	Total.	Tropa disponible.	Bajas.	Total.
En el ar-rebal.	Guardias Españolas.	453	393	846	2133	5874	8007.
	Voluntarios de Castilla.	367	175	542			
	1. ^{er} Regimiento de Murcia.	113	456	569			
	2. ^o idem de idem.	114	602	716			
	3. ^o idem de idem.	141	659	800			
	Regimiento de la Reunion.	160	558	718			
	Cazadores de Fernando 7. ^o de Aragon.	102	331	433			
	Regimiento del Turia.	68	621	689			
	Batallon de Chelva.	160	432	592			
	1. ^o Tiradores de Murcia.	31	493	524			
	2. ^o de Idem.	15	84	99			
	Regimiento de Alicante.	41	448	489			
Tropas en el castillo.	Voluntarios de idem.	368	622	990	289	664	953
	Provincial de Murcia.	84	349	433			
	Fieles Zaragozanos.	205	315	520			

RESUMEN GENERAL.

Destinos que ocupaban las tropas.	Fuerza total.		
	Dispo-nible.	Bajas.	Total.
En la ciudad acuartelados y al bivac.	6073	9804	15877
En el arrebalo.	2133	5874	8007
En el castillo.	289	664	953
Total general.	8495	16342	24837

Nota. De los 16342 hombres que aparecen de baja, habia 13737 enfermos y heridos.

Plana mayor.

Capitan general de la provincia y general en gefe, el teniente general D. José de Palafox y Melcy.

Tenientes generales empleados señores { D. Juan Butter.
D. Juan O-neill.

Mayor general de infantería. El brigadier D. Manuel Peñas.

Número 30.

Estado de las fuerzas del ejército de la derecha que concurren á la batalla de Valls en 25 de febrero de 1809.

Armas.	Cuerpos.	Fuerza total.	
		Tropa.	Caballos.
Infantería.	Guardias Españolas, 150 hombres. = Guardias	12430	"
	Walonas 280. = Granaderos de Castilla la vieja 700.		
	= Idem de Castilla la nueva 700. = Regimiento de		
	Soria 1200. = Idem de Saboya 1200. = Palma 400.		
	= Santa Feé 2400. = Suizos de Wimpffen 1200.		
	= Idem de Betschard 2100. = Idem de Reding 600.		
	= Tarragona 300. = Antequera 1200.		
Caballería.	Husares Españoles 300. = Idem de Granada 500.	1000	1000
	= Cazadores de Cataluña 200.		
Artillería.		400	"
Zapadores.		300	"
Total.		14130	1000

Plana mayor.

General en jefe.	El Teniente general D. Teodoro Reding.
Mayor general de infantería.	El Mariscal de campo D. Jaime Garcia Conde.
Mayor general de caballería.	El Brigadier marques de Castellidosrius.
Comandante general de artillería.	El Coronel D. Martin Garcia y Loigorry.
Generales empleados.	{ El Mariscal de campo D. José Joaquin Marti.
	{ El Mariscal de campo D. Juan Bautista de Castro.

Número 31.

Estado de las fuerzas del ejército de la izquierda que concurren á la accion de Villafranca del Vierzo en 20 de marzo de 1809.

Armas.	Cuerpos.	Fuerza disponible.		Total.	
		Tropa.	Caballos.	Tropa.	Caballos.
Infantería.	Zaragoza.	213	"	1886	"
	Barbastro.	185	"		
	Voluntarios de Navarra.	320	"		
	Escolares de Leon.	52	"		
	Zamora.	305	"		
	Gerona.	120	"		
	Voluntarios de la Corona.	250	"		
	Provincial de Orense.	120	"		
Caballería.	Principe.	321	"		
	15	15	15	15
Artillería.	15	"	"	15
Suma total.				1916	15

Plana mayor.

Mandó el todo el brigadier D. Gabriel de Mendizabal.

Número 32.

Estado de la fuerza disponible y efectiva de todas armas del ejército de la derecha en 26 de abril de 1809.

Destinos.	Armas.	Cuerpos.	Disponible.			Bajas.			Fuerza total.				
			Gefes y oficiales.	Tropa.	Caballos.	Gefes y oficiales.	Tropa.	Caballos.	Gefes y oficiales.	Tropa.	Caballos.		
En Tarragona, línea del Llobregat y otros puntos.	Infantería	Reales Guardias Españolas. = Id. Walonas. = 1.ª division de granaderos provinciales. = 2.ª Idem. = Reg. infantería de Soria. = Id. 2.º de Saboya. = Iberia. = Baza. = Santa Feé. = Suizos de Wimpffen. = Id. de Reding núm. 3.º = Id. de Zey núm. 4.º = Voluntarios 1.º de Tarragona. = Id. de Palma. = Indultados de Tarragona. = Reg. de Ultonia. = Voluntarios 2.º de Barcelona. = Id. de Almería. = Cazadores de Antequera. = Compañías de honor. = Reg. de Granada.	747	13366	„	289	12155	„	1036	25521	„		
		Caballería..	Húsares Españoles. = Id. Granada. = Id. de San Narciso. = Almansa.	88	1355	1349	44	1076	778	132	2431	2197	
			Artillería..	70	1964	103	„	„	„	70	1964	103	
		Zapadores.	16	183	„	2	15	„	18	198	„		
		En Tortosa é inmediaciones, y de guarnición en Mi-quinenza.	Infantería.	3.er bat. del 2.º reg. de Saboya. = Fernando 7.º = Suizos de Trasler núm. 5.º = Bat. voluntarios de Valencia. = 2.º voluntarios de Aragon. = 1.er bat. voluntarios de Tarragona. = 1.er bat. voluntarios de Murcia. = Bat. de la reserva de Aragon. = 3.er bat. de voluntarios de Zaragoza. = Bat. de Daroca = Tercio de migueletes de Tortosa. = Bat. de la Reunion. = Id. de tiradores de Doile. = Compañía suelta del de Cartagena. = Compañía de zapadores de la division. Regimiento de Santiago.	387	8756	„	44	2297	„	431	11053	„
				Caballería..	15	269	275	3	55	6	18	324	281
				Artillería..	7	92	„	2	13	„	9	105	„
				Infantería.	De la division de Aragon con 8 piezas.	88	4222	„	20	1272	„	108	5494
		1.er reg. de Valencia. = Reg. de América. = 2.º bat. de cazadores de Valencia.	4		248	171	„	4	12	4	252	183	
		En S. Mateo y otros pueblos.	Caballería..	Compañía de cazadores de Valencia. = Partido de Guijarro.	2	58	„	„	2	„	2	60	„
Artillería..	2			58	„	„	2	„	2	60	„		

RESUMEN GENERAL.

Destinos.	Armas.	Disponibile.			Bajas.			Fuerza total.		
		Geses y oficiales.	Tropa.	Caballos.	Geses y oficiales.	Tropa.	Caballos.	Geses y oficiales.	Tropa.	Caballos.
En Tarragona, línea del Llobregat y otros puntos.	Infantería. . .	747	13366	„	289	12155	„	1036	25521	„
	Caballería. . .	88	1355	1349	44	1076	778	132	2431	2127
	Artillería. . .	70	1964	103	„	„	„	70	1964	103
	Zapadores. . .	16	183	„	2	15	„	18	198	„
En Tortosa é inmediaciones y de guarnición en Mequinenza.	Infantería. . .	387	8756	„	44	2297	„	431	11053	„
	Caballería. . .	15	269	275	3	55	6	18	324	281
	Artillería. . .	7	92	„	2	13	„	9	105	„
En San Mateo y otros pueblos.	Infantería. . .	88	4222	„	20	1272	„	108	5494	„
	Caballería. . .	4	248	171	„	4	12	4	252	183
	Artillería. . .	2	58	„	„	2	„	2	60	„
Total general. . .		1424	30513	1898	404	16889	796	1828	47302	2694

Plana mayor.

General en jefe el Escmo. Sr. D. Joaquin Blake.

Número 33.

Estado de la fuerza disponible y efectiva de todas armas del ejército
2.º de la derecha en 30 de abril de 1809.

Armas.	Cuerpos.	Fuerza disponible.			Bajas.			Fuerza total.		
		Gefes y oficiales.	Tropa.	Caballos.	Gefes y oficiales.	Tropa.	Caballos.	Gefes y oficiales.	Tropa.	Caballos.
Infantería. En Tortosa é inmediaciones y de guarnición en Mequinenza.	3.º bat. del 2.º reg. de Saboya.	28	568	"	1	167	"	29	735	"
	Reg. de Fernando 7.º	63	1667	"	1	179	"	64	1846	"
	Reg. Suizos de Traxler núm. 5	39	1050	"	28	277	"	67	1327	"
	2.º bat. de voluntarios de Aragon.	11	177	"	"	32	"	11	209	"
	Bat. de voluntarios de Valencia.	10	297	"	"	79	"	10	376	"
	Bat. de voluntarios reserva de Aragon.	46	1101	"	4	170	"	50	1271	"
	1.º bat. voluntarios de Zaragoza.	30	505	"	4	198	"	34	703	"
	3.º bat. de Idem.	32	468	"	6	192	"	38	660	"
	Bat. de Daroca.	39	604	"	2	107	"	41	711	"
	Bat. de la Reunion.	30	822	"	2	198	"	32	1020	"
	1.º Bat. de tiradores de Murcia.	20	643	"	3	91	"	23	734	"
	Tiradores de Doile.	19	263	"	"	53	"	19	316	"
	Bat. tiradores de Tortosa.	33	868	"	"	160	"	33	1028	"
	Compañías sueltas de Cartagena.	5	137	"	"	9	"	5	146	"
Caballería.	Escuadron de Santiago.	15	243	260	1	57	1	16	300	261
	Id. de partidas reunidas.	7	137	131	"	21	8	7	158	139
	Com. de husares de Aragon.	6	70	82	"	6	"	6	76	82
Artillería.	De la division.	8	77	"	1	13	"	9	90	"
Zapadores.	Idem.	5	38	"	"	3	"	5	41	"
Suma.		446	9735	473	53	2012	"	499	11747	482
Infantería. En Morella.	Regimiento de América.	34	1768	"	11	777	"	45	2545	"
	1.º Reg. de Valencia.	40	1769	"	10	447	"	50	2216	"
	2.º Bat. de cazadores de Id.	11	631	"	"	104	"	11	735	"
Caballería. En Idem.	Com. de cazadores de Olivenza.	3	100	99	"	2	2	3	102	101
	Partida de contrabandistas.	1	150	72	"	"	"	1	150	72
Artillería.	2	60	"	"	"	"	2	60	"
Suma.		91	4478	171	21	1330	2	112	5808	173

RESUMEN.

En Tortosa é inmediaciones..	Division de Aragon.	446	9735	473	53	2012	9	399	11747	482
En Morella. . .	Idem de Valencia. .	91	4478	171	21	1330	2	112	5808	173
Suma total. . . .		537	14213	644	74	3342	11	611	17555	655

Plana mayor.

General en jefe. El Escmo. Sr. D. Joaquin Blake.

Mayor general de infantería. El brigadier D. José Obispo.

Número 34.

Estado de la organizacion y fuerza del ejército 2.º de la derecha que concurren á la batalla de Alcañiz en 23 de mayo de 1809.

Columnas y sus comandantes.	Cuerpos de que se componian.	Fuerza.			Total.		
		Gefes y oficiales.	Tropa.	Caballos.	Gefes y oficiales.	Tropa.	Caballos.
<i>Infantería.</i>							
Columna de D. Pedro Hernandez de Tejada, teniente coronel del regimiento infantería de Fernando 7.º	Voluntarios de Valencia.	7	347	»	33	1061	»
	2.º Batallon del regimiento de Fernando 7.º	13	260	»			
	1.ª y 2.ª Compañía de granaderos de América.	6	240	»			
	1.ª y 2.ª de granaderos de Traxler núm. 5.	6	214	»			
D. Martin Gonzalez de Menchaca, coronel del regimiento de Granada y subinspector de infantería.	2.º Batallon ligero de cazadores de Valencia.	12	661	»	44	1217	»
	1.º idem de voluntarios de Zaragoza.	32	556	»			
Teniente coronel D. Manuel Carbon, comandante de voluntarios de Daroca.	Batallon de voluntarios de Daroca.	42	447	»	91	973	»
	Idem de tiradores de Doyle.	22	275	»			
	2.º Batallon de voluntarios de Aragon.	25	189	»			
Coronel D. José Cucalon, comandante del batallon de voluntarios de la reserva de Aragon.	Compañía de tiradores de Cartagena.	2	62	»	125	1696	»
	Batallon de reserva de Aragon.	57	1104	»			
Coronel D. Ramon Pirez, teniente coronel del regimiento 1.º de Valencia.	1.º Batallon de tiradores de Murcia.	68	592	»	39	1674	»
	Regimiento infantería de Valencia 3 batallones.	39	1674	»			
Coronel, D. Luis María Andriani, teniente coronel del regimiento 2.º de Saboya.	3.º Batallon del regimiento 2.º de Saboya.	12	307	»	25	851	»
	2.º Idem del regimiento de América.	13	544	»			

Columnas y sus comandantes.	Cuerpos de que se componian.	Fuerza.			Total.		
		Gefes y oficiales.	Tro- pa.	Caba- llos.	Gefes y oficiales.	Tro- pa.	Caba- llos.
Con el parque de Ar- tillería.	{ 3. ^{er} Batallon del re- gimiento de Amé- rica.	13	544	"	13	544	"
	<i>Caballería.</i>						
Brigadier D. Miguel Ibarrola, coronel del regimiento Húsares Es- pañoles.	Regimiento de San- tiago.	15	199	187	32	445	422
	Húsares Españoles. .	14	154	145			
	Destacamento de Oli- venza.	3	92	90			
	<i>Artillería.</i>						
	{ Compañía de á caba- llo 6 piezas.	4	95	75	13	245	75
	Artillería de á pie 13 piezas.	9	150	"			
	Zapadores.	6	44	"	6	44	"
	Partida de Guijaro. .	1	160	59	1	160	59

RESUMEN GENERAL.

Columnas.	Gefes y oficiales.	Tropa.	Caba- llos.
Columna del coronel D. Pedro Hernandez de Tejada.	33	1061	"
Idem del coronel D. Martin Gonzalez de Menchaca. .	44	1217	"
Idem del teniente coronel D. Manuel Carbon.	91	973	"
Idem del coronel D. José Cucalon.	125	1696	"
Idem del coronel D. Ramon Pirez.	39	1674	"
Idem del coronel D. Luis María Adriani.	25	851	"
Con el parque de Artillería.	13	544	"
Columna de caballería.	32	445	422
Artillería de á pie y á caballo.	13	245	75
Zapadores.	6	44	"
Partida de Guijarro.	1	160	59
Total.	322	8910	556

Nota. A la derecha del ejército entre Alcañiz y Caspe estaba situado el tercio de migueletes de Tortosa con la fuerza de 29 gefes y oficiales y 800 hombres, y á la izquierda en Castelseras el 3.^{er} batallon de voluntarios de Zaragoza, con 35 gefes y oficiales y 459 hombres.

Plana mayor.

- General en gefe. El Escmo. Sr. D. Joaquin Blake.
- Mayor general de infantería. . . El brigadier D. José Obispo.
- Comandante general de artillería. El brigadier D. Martin Garcia y Loigorri.
- Idem de ingenieros. { El brigadier D. Carlos Cabrer, no habia llegado al ejército.

Número 35.

Estado de la organizacion y fuerza efectiva y disponible del ejército 2.º de la derecha en 15 de junio de 1809 con expresion de la parte de sus tropas que combatieron el mismo dia en Maria.

Division y sus comandantes.	Cuerpos de que se componian.	Fuerza disponible.			Bajas.			Fuerza total.		
		Geses y oficiales.	Tropa.	Caballos.	Geses y oficiales.	Tropa.	Caballos.	Geses y oficiales.	Tropa.	Caballos.
Vanguardia. El coronel de Almeria Don Juan Creggh..	Almería 2 bat. = Cazadores de Valencia 1 bat. = Total 3 bat.	102	2176	"	11	1326	"	113	3502	"
Division del mariscal de campo D. Pedro Rocas..	1.º de Saboya, 3 bat. = Granada 1 bat. = Provinciales de Abila, 1 bat. = Tiradores de Cariñena, 1 bat. = Tercio de Tortosa, 1 bat. = Total 7 batallones..	176	4712	"	16	1113	"	192	5825	"
Division del teniente general marques de Lazan.	1.º Voluntarios de Zaragoza, 1 bat. = 3.º de cazadores de Valencia, 1 bat. = 1.º de Valencia, 3 bat. = América, 2 bat. = Total 7 bat..	158	5679	"	31	1219	"	189	6898	"
Brigadier D. Juan O-Donojú, coronel de Olivencia.	Caballería. = Olivencia, 4 escuadrones. = Santiago, 1 escuadron, = Total 5 escuadrones.	37	661	573	7	135	111	44	796	684
	Artillería. = de á pie con una compañía de á caballo con 17 piezas.	"	200	"	"	"	"	"	200	"
	Zapadores = de Valencia 3 compañías.	7	300	"	1	48	"	9	348	"
	{ La disponible fue la que se halló en la batalla de Maria.	480	13728	573	66	3841	111	546	17569	684

Divisiones y sus comandantes.	Cuerpos de que se componian.	Fuerza disponible.			Bajas.			Fuerza total.						
		Geses y oficiales.	Tropa.	Caballos.	Geses y oficiales.	Tropa.	Caballos.	Geses y oficiales.	Tropa.	Caballos.				
Division del teniente general D. Juan Carlos de Areizaga. En posicion en Botorrita durante la accion y adelantó por la derecha el batallon de Daroca.	Infantería. = Fernando 7.º 1 bat. = América, 2 com. de granaderos. = Suizos de Traxler, 2 com. de granaderos. = 1.º Voluntarios de Aragon, 1 bat. = 2.º de Idem, 1 bat. = Voluntarios de Valencia, 1 bat. = Cazadores de Palafox, 1 bat. = Voluntarios de Daroca, 1 bat. = Tiradores de Murcia, 1 bat. = Tiradores de Doyle, 1 bat. = Compañías de tiradores de Cartagena. = Las compañías de granaderos de América y Suizos formaban un bat. = Total 9 batallones.	317	5525	„	56	1642	„	373	7167	„				
		Caballería.	{ Caballería. = Husares Españoles, 1 escuadron. = Santiago 1 escuadron. = Partida de Guijarro. = Total 2 escuadrones. }	19	349	247	5	133	93	24	482	340		
				Artillería.	{ Artillería. = De á pie y una compañía de á caballo con 8 piezas. }	„	120	„	„	„	„	„	120	„
						{ Gastadores de Aragon, 1 compañía. . }	9	94	„	1	16	„	10	110
		El total de la fuerza disponible conservó su posicion á una legua del campo de batalla.		345	6088	274	62	1791	93	407	7879	340		

RESUMEN GENERAL.

	Fuerza disponible.			Bajas.			Fuerza total del ejército.			
	Gefes y oficiales.	Tropa.	Caballos	Gefes y oficiales.	Tropa.	Caballos	Gefes y oficiales.	Tropa.	Caballos	Piezas.
Entraron en acción, solo la disponible.	480	13728	573	66	3841	111	546	17569	684	17
Conservaron la posición á una legua del campo de batalla.	345	6088	274	62	1791	93	407	7879	340	8
Suma total. . .	825	19816	847	128	5632	204	953	25448	1024	25

Notas.

1.^a En la batalla de Maria solo entraron en acción 13,728 hombres y 573 caballos, que es la fuerza disponible que aparece, pues hasta el total que tenían los cuerpos aparecen en las bajas.

2.^a En la batalla de Belchite que sucedió en 17 de dicho mes, se componía el ejército de unos 11 á 12 mil hombres de todas armas, habiendo ocasionado esta baja la dispersion de varios cuerpos de resultas de la batalla de Maria y de la retirada.

Plana mayor.

General en jefe. El Escmo. Sr. D. Joaquin Blake.

Mayor general de infantería. . . . El brigadier D. José Obispo.

Comandante general de artillería. { El mariscal de campo D. Martin Garcia y Loigorry.

Idem de ingenieros. El brigadier D. Carlos Cabrer.

Número 36.

Estado de la organizacion y fuerza del ejército del centro en 16 de junio de 1809.

Divisiones y sus comandantes.	Cuerpos de que se componian.	Total de Tropa.	Caballos.
1. ^a Division. Brigadier D. Pedro Agustin Giron.	<i>Infantería.</i> = Burgos, 1085. = Cuenca, 869. = 1. ^o de Loja, 703. = Alcalá 629. = 1. ^o de España, 548. = 1. ^o de Sevilla, 593. <i>Caballería.</i> = Montesa, 349. = Reina, 183. <i>Artillería.</i> = Un cañon de á 8. = Un obus de á 7. = Y dos cañones de á 4. <i>Zapadores.</i> = Una compañía de minadores.	4959	532
2. ^a Division. Brigadier D. Gaspar Vigodet.	<i>Infantería.</i> = Corona, 1130. = Ronda, 1096. = Ordenes militares, 836. = Alcazar de San Juan 825. = 1. ^o de Guadix, 522. = Ciudad-Real, 258. <i>Caballería.</i> = Granada, 322. = España, 287. <i>Artillería.</i> = 4 piezas. <i>Zapadores.</i> = Una compañía.	5276	609

Divisiones y sus comandantes.

Cuerpos de que se componian.

<p>3.^a Division. Mariscal de campo D. Pedro Grimarest.</p>	<p>Infantería. = 2.^o de Jaen, 985. = Ecija, 902. = 2.^o de Córdoba, 849. = Bailen 1121. = 1.^o de Reales Guardias, 663. = Alpujarras, 579. = Velez Málaga, 445. Caballería. = Farnesio, 404. = Santiago, 295. = Alcantara, 343. = Príncipe, 324. Artillería. = Dos cañones de á 8. = Un obus. = Y dos cañes de á 4. = De á caballo, un cañon de á ocho. = Un obus de á 7. = Total 7 piezas. Zapadores. = Una compañía.</p>	<p>6910 1366</p>
<p>4.^a Division. Brigadier D. Francisco Gonzalez del Castejon.</p>	<p>Infantería. = 5.^o de Sevilla, 535. = 1.^o de Málaga, 743. = 2.^o de Guardias Españolas, 953. = Jerez, 650. = 2.^o de Loja, 510. = Bujalance, 469. = 3.^o de Córdoba, 422. Caballería. = Granaderos de Fernando 7.^o, 527. Artillería. = De á caballo, 2 cañones de á 8. = 2 de á 4. = 2 obuses de á 7. = De á pie 4 piezas de á 12. = Total 10 piezas. Zapadores. = Una compañía.</p>	<p>4809 527</p>
<p>5.^a Division. Mariscal de campo D. Tomas de Zerain.</p>	<p>Infantería. = 2.^o de España, 1064. = 1.^o de Córdoba, 2044. = Provincial de Sevilla, 887. Caballería. = Dragones de la Reina, 180. = Cazadores de la montaña de Córdoba, 169. Artillería. = Tres cañones de á 8. = Y 1 obus de á 7. Zapadores. = Una compañía.</p>	<p>4344 349</p>

RESUMEN GENERAL.

Divisiones.	Tropa.	Caballos.	Cañones.	Obuses.
1. ^a Divison.	4959	532	{ De á 8 1 De á 4 2 }	{ De á 7 1
2. ^a Idem. . .	5276	609	{ De á 8 2 De á 4 2 }	{ De á 7 1
3. ^a Idem. . .	6910	1366	{ De á 8 3 De á 4 2 }	{ De á 7 2
4. ^a Idem. . .	4809	527	{ De á 12 4 De á 8 2 De á 4 2 }	{ De á 7 2
5. ^a Idem. . .	4344	349	{ De á 8 3	{ De á 7 1
Total. . .	26298	3383 23 7

Plana mayor.

- General en gefe. Elmariscal de campo D. Francisco Javier Venegas.
- Cuartel mestre general.
- Mayor general de infantería. . . . El brigadier D. Miguel de los Rios.
- Idem de caballería. El mariscal de campo, marques de Gelo.
- Comandante general de artillería. El brigadier D. Antonio de la Cruz.
- Idem de ingenieros. El brigadier D. Juan Bouligni.

Sigue.

Intendente. D. Tomas Gonzalez Carbajal , encargado.
 Vicario general. D. Hilarion Gainza.
 Auditor de guerra. D. José de Elola.
 Proto-médico. D. Juan Manuel Arejula.
 Cirujano mayor. D. José María Turlan.
 Boticario mayor. D. Antonio Fernandez de la Peña.

Número 37.

Estado de la fuerza disponible y efectiva del ejército 1.º de la derecha en agosto de 1809.

Armas.	Cuerpos.	Disponibile.			Bajas.			Fuerza total.		
		Geses y oficiales.	Tropa.	Caballos	Geses y oficiales.	Tropa.	Caballos	Geses y oficiales.	Tropa.	Caballos
Infantería. . .	Reales Guardias Wálonas. = Reg. infantería de América. = Suizos de Wimpffen. = Id. de Zey núm. 4.º = Id. de Reding núm. 3.º = 2.ª Division de granaderos provinciales. = Reg. de Soria. = 2.º de Saboya. = Iliberia. = Santa Feé. = Voluntarios 1.º de Tarragona. = Indultados de id. = Voluntarios de Palma. = Reg. de Ultonia. = Borbon. = Voluntarios 2.º de Barcelona. = 1.ª Division de granaderos provinciales. = Reg. de Baza. = Compañías de honor. = Cazadores de Antequera.	656	13523	"	217	10577	"	873	24100	"
	Crballe. ría.	127	1448	1595	11	1076	279	138	2524	1874
Artillería. . .	{ Dividida en los varios puntos que ocupaba el ejército. . . }	74	2140	85	"	"	"	74	2140	85
Zapadores. }	17	224	"	1	35	"	18	259	"
Total.		874	17335	1680	229	11688	279	1103	29023	1959

Plana mayor

General en gefe interino. El Escno. Sr. D. Joaquin Blake.
 Segundo idem. El Escmo. Sr. Marqués de Coupigni.

Número 38.

Estado de la organizacion y fuerza del ejército de la izquierda en agosto de 1809.

Divisiones y sus comandantes.	Cuerpos de que se componian.	Fuerza total.		
		Gefes y oficiales.	Tropa.	Caballeros.
<i>Vanguardia.</i> Mariscal de campo D. Gabriel de Mendizabal.	{ <i>Infantería.</i> = Príncipe. = Zaragoza. = Barbastro. = 1.º Ligero de Cataluña. = 2.º de Idem = Gerona. = Victoria. = Cazadores de Leon. = Escolares de idem. = Morrazo. = Monforte. = La Muerte. }	342	4956	»
1.ª <i>Division.</i> El teniente general, Conde de Belveder.	{ <i>Infantería.</i> = Granaderos provinciales. = 1.º y 2.º Batallon de Zamora. = 1.º y 2.º Batallon de Aragon. = 1.º y 2.º Batallon de la Corona. = Batallon del General. = 1.º de Barcelona. = Com- pañía nacional. = Orense. = 1.º y 2.º Batallon de la Union. = Benavente. . . }	311	6627	»
2.ª <i>Division.</i> El gefe de escuadra D. Juan José Hernandez.	{ <i>Infantería.</i> = Rey. = 1.º y 2.º Batallon de Sevilla. = 1.º y 3.º Batallon de To- ledo. = Mallorca. = Leon. = Hibernia. = Betanzos. = Voluntarios de Navarra. }	297	7442	»
El Brigadier Don Juan Caro.	{ Caballería.	33	463	420
	{ Artillería.	31	917	»
	{ Zapadores.	10	317	»
3.ª <i>Division.</i> El Mariscal de campo D. Francisco Ballesteros.	{ <i>Infantería.</i> = Oviedo. = Castropol. = Lena. = Villaviciosa. = Cangas de Tineo. = Infiesto. = Candás y Luancos. = Grado. = Ligero de Covadonga. = Idem de Pravia. }	282	8872	»
Cuerpos del ejército que se hallaban en el Ferrol, Coruña y otros puntos de Galicia.	{ <i>Infantería.</i> = 3.º de Zamora = 3.º de Aragon. = 3.º de la Corona. = 3.º de la Union. = Cazadores del Rey. = Marina. = Lugo. = Santiago. = Com- postela. = Mazedra. = 2.º de Toledo. = Voluntarios del Rivero. = Monterrey. = 3.º de Sevilla. = Tuy. = Lobera. = Literarios de Santiago. = Buenos-Aires. }	336	9190	»

RESUMEN GENERAL.

Destinos.	Divisiones.	Gefes y oficiales.	Tropa.	Caballos.	Piezas de varios calibres.	Fuerza total.			
						Gefes y oficiales.	Tropa.	Caballos.	Piezas de varios calibres.
Era la fuerza del ejército que se hallaba en Castilla.	Vanguardia.	342	4956	"	"	1024	20722	420	43
	1. ^a Division.	311	6627	"	"				
	2. ^a Division.	297	7442	"	"				
	Caballería.	33	463	420	"				
	Artillería.	31	917	"	43				
	Zapadores.	10	317	"	"				
La 3. ^a division del ejército se componia de tropas asturianas y se hallaban en Asturias.	3. ^a Division y tropas asturianas.					282	8872	"	"
						336	9190	"	"
Cuerpos dependientes del ejército que se hallaban de guarnicion en Galicia y cubriendo varios puntos.	En varios puntos de Galicia.								
Suma total.						1642	38784	420	43

Nota. Ademas de las 43 piezas de artillería que se hallaban en Castilla, tenia este ejército en Galicia 10 piezas mas.

Otra. Tenia el ejército 2740 enfermos y 840 comisionados y no se rebajan los rancheros y asistentes.

Plana mayor.

Capitan general. El Esemo. Sr. Marques de la Romana.
 Mayor general. El Mariscal de campo D. José María Carabajal.
 Comandante general de artillería. El Brigadier D. José María Paredes.
 Idem de ingenieros. El Brigadier D. Carlos Lemaur.

Número 39.

Estado de la organizacion y fuerza de las tropas del ejército 1.º de la de la derecha que en octubre de 1809 estaban sobre Gerona en Bañolas y Santa Coloma de Farnes.

Divisiones y sus comandantes.	Brigadas.	Cuerpos de que se componian.	Fuerza de los cuerpos.			Fuerza total.		
			Gefes y oficiales.	Tropa.	Caballos	Gefes y oficiales.	Tropa.	Caballos
Vanguardia. Brigadier D. Enrique O-Donell.		Infantería. = Batallón de granaderos del ejército.	32	592	"	64	2015	"
		2.º Reg. de Saboya.	25	962	"			
		Destacamento de S.ª Feé.	3	143	"			
		Suizos de Wimpfen.	13	318	"			
		2.ª Division de Granaderos provinciales.	28	711	"			
Mariscal de campo Don Martin Garcia y Loygorry.	Brigadier D. Miguel Iranzo.	Soria.	39	502	"	168	4286	"
		Granaderos de Kayser.	4	158	"			
		2.º De cazadores de Orihuela.	19	875	"			
		4.º Bat. de Marina..	29	632	"			
		Voluntarios de Tarragona.	20	593	"			
		1.º Tercio de Tarragona.	29	815	"			
		1.ª Division de granaderos provinciales.	21	713	"			
		1.º Bat. de Granada.	18	673	"			
		Voluntarios de Valencia.	10	690	"			
		1.º y 2.º Batallon de Fernando 7.º.	28	585	"			
Mariscal de campo Don Jaime Garcia Conde.	Brigadier D. Antonio Begines de los Rios.	Reg. suizos de Zey..	40	646	"	207	5764	"
		Regimiento infantería de Almansa. . .	27	902	"			
		Idem de Almería. . .	56	1324	"			
		3.ª Compañía de zapadores.	7	231	"			
		1.º Bat. de Iliberia.	24	158	"			
Mariscal de campo D. Pedro Cuadrado, en Santa Coloma de Farnés.	Brigadier D. Luis Wimpfen.	2.º Tercio de Lérida.	25	719	"	82	1705	"
		Idem de Tarragona.	31	798	"			
		2.ª Compañía de artillería á caballo. . .	2	30	"			
		Un escuadron de Numancia.	8	113	131			
		1.º y 2.º escuadron de Olivencia.	16	306	265			
Caballería.		Húsares de Granada.	16	265	247	39	684	643

RESUMEN GENERAL.

<i>Divisiones.</i>	<i>Fuerza total.</i>			
	<i>Gefesy oficia- les.</i>	<i>Tropa.</i>	<i>Caba- llos.</i>	<i>Piezas.</i>
Vanguardia.	64	2015	"	"
Division del general Loygorry.	168	4286	"	"
Idem idem de D. Jaime Garcia Conde.	207	5764	"	"
Idem idem de D. Pedro Cuadrado.	82	1705	"	2
Caballería.	39	684	643	"
Total general.	560	14454	643	2

Plana mayor.

General en gefe. El Escmo. Sr. D. Joaquin Blake.
 Mayor general de infantería. El brigadier D. Jaime Garcia Conde.

Número 40.

Estado de la organizacion y fuerza del ejército de la izquierda en 28 de noviembre de 1809 con espresion de las tropas del mismo ejército que se hallaron en Alba de Tormes en la misma época.

<i>Divisiones y sus comandantes.</i>	<i>Cuerpos de que se componian.</i>	<i>Fuerza total.</i>		
		<i>Gefesy oficia- les.</i>	<i>Tropa.</i>	<i>Caba- llos.</i>
<i>Vanguardia.</i> Mariscal de campo D. Martin de la Carrera.	<i>Infanteria.</i> = Príncipe. = Zaragoza. = 1.º de Cataluña. = 2.º de Idem. = Ge- rona. = Barbastro. = Escolares de Leon. = Vitoria. = Monforte. = Lemos. = Muerte. = Zapadores y Artillería. . . .	363	7050	"
<i>1.ª Division.</i> Mariscal de campo D. Francisco Ja- vier Losada.	Granaderos provinciales. = Leon. = 1.º y 2.º de Aragon. = Voluntarios de la Corona. = 1.º de Barcelona. = Regi- miento del general. = 1.º y 2.º Bat. de la Union. = Orense. = Betanzos. = Com- pañía de guardias nacionales. = Zapa- dores. = Artillería.	351	7985	"
<i>2.ª Division.</i> Mariscal de campo conde de Belve- der.	Dos bat. del reg. infantería del Rey. = 1.º y 2.º de Zamora. = 1.º y 2.º de Se- villa. = 1.º y 3.º del de Toledo. = Hi- bernia. = Voluntarios de Navarra. = Idem de Santiago. = Lovera. = Zapa- dores. = Artillería.	344	6415	"
<i>3.ª Division.</i> Mariscal de campo D. Francisco Ba- llesteros.	Navarra. = Princesa. = Oviedo. = Co- vadonga. = Villaviciosa. = Candas y Luanco. = Castropol. = Pravia. = Cangas de Tineo. = Grado. = Infiesto. = Lena. = Zapadores. = Artillería.	368	9633	"

Divisiones y sus comandantes.	Cuerpos de que se componian.	Fuerza total.		
		Gefesy oficiales.	Tropa.	Caballos.
4. ^a Division. Teniente general D. Nicolas Mahy.	La 4. ^a division se hallaba en Galicia y provincia del Vierzo.			
5. ^a Division. Brigadier marques de Castrofuerte.		Tiradores de Ciudad-Rodrigo. = 2. ^o de Ciudad-Rodrigo. = Voluntarios de Fernando 7. ^o = Provincial de Leon. = Idem de Logroño. = Idem de Toro. = Idem de Valladolid. = Zapadores. = Artillería.	245	5912
En el cuartel general.	Batallon del general.	40	897	„
Division de caballería. Mariscal de campo Príncipe de Anglona.	Regimiento caballería de Borbon. = Idem de Sagunto. = Idem de Granada de Llerena. = Total 3 regimientos. . . .	83	1053	868
Guarnicion de Ciudad-Rodrigo. Gobernador Don Pedro Quijano, brigadier y coronel del regimiento de Mallorca.	Reg. de Mallorca. = 1. ^o de Ciudad-Rodrigo. = 3. ^o de Idem. = Voluntarios de Avila. = Provincial de Segovia. = Total 6 batallones.	185	3817	„

RESUMEN.

Divisiones.	Gefes y oficiales.	Tropa.	Caballos.	Gefes y oficiales.	Tropa.	Caballos.
Vanguardia.	363	7050	„	1979	42762	868
1. ^a Division.	351	7985	„			
2. ^a Idem.	344	6415	„			
3. ^a Idem.	368	9633	„			
5. ^a Idem.	245	5912	„			
Batallon del general.	40	897	„			
Caballería.	83	1053	868			
Guarnicion de Ciudad-Rodrigo. . . .	185	3817	„			
<i>Bajas.</i>						
Rancheros, cuarteros y asistentes.	„	2811	„	487	14779	„
Enfermos.	„	5601	„			
Comisionados.	262	1311	„			
Idem ausentes de la 5. ^a division. . .	40	1239	„			
Guarnicion de Ciudad-Rodrigo. . . .	185	3817	„			
Quedan disponibles.				1492	27983	868

Notas.

- 1.^a La 4.^a division se hallaba en Galicia y provincia del Vierzo.
- 2.^a Habia en el ejército 36 piezas de artillería, á saber, 25 cañones de á 4, dos de á 8, dos de á 12 y siete obuses de á 7 pulgadas.

3.^a La division de caballería mandada por el príncipe de Anglona constaba á la salida de Cáceres de 83 gefes y oficiales, 1050 hombres y 995 caballos presentes.

Plana mayor.

General en gefe. El teniente general, duque del Parque.
 General en 2.^o. El mariscal de campo D. Gabriel de Mendizabal.
 Mayor general de infantería. . . . El mariscal de campo, D. José María Carbajal.
 Generales empleados en el ejército. { El teniente general D. Joaquin Velarde.
 { El mariscal de campo D. Andres Perez Herrasty.
 Comandante general de artillería. El brigadier D. José Garcia de Paredes.
 Idem de ingenieros. El brigadier D. Cárlos Lemaur.

Número 41.

Estado de la guarnicion que tuvo la plaza de Gerona desde el principio de su gloriosa defensa en mayo de 1809, hasta su capitulacion en 10 de diciembre del mismo año.

	<i>Cuerpos.</i>	<i>Existencia de tropas al principio del sitio.</i>		<i>Idem la que quedó al tiempo de su rendicion.</i>	
		<i>Tropa.</i>	<i>Total.</i>	<i>Tropa.</i>	<i>Total.</i>
Guarnicion que habia en la plaza al principio del sitio.	{ Infantería. = Regimiento de Ulltonia. }	800	5723	250	2008
	{ Idem de Borbon. }	1300		360	
	{ 2. ^o Batallon de voluntarios de Barcelona. }	1125		378	
	{ 1. ^{er} Bat. de migueletes de Vich. }	600		250	
	{ 1. ^{er} Bat. de migueletes de Gerona. }	1120		380	
	{ Escuadron de San Narciso. }	108		50	
	{ Artillería. }	278		140	
	{ Migueletes del 2. ^o tercio de Gerona agregados á la artillería. }	240		100	
	{ Marineros de la costa del mar agregados á idem. }	130		90	
	{ Zapadores-minadores. }	22		10	
Refuerzos entrados en la plaza en distintas épocas.	{ Del 2. ^o tercio de migueletes de Gerona que se agregó á la artillería. }	100	3648	50	2240
	{ Del reg- de Santa Feé agregado á idem. }	20		10	
	{ Bat. de migueletes de Cervera. }	500		320	
	{ Parte del bat. de migueletes de Vich. }	300		200	
	{ Idem del batallon de voluntarios de Tarragona. }	60		40	
	{ Regimiento infantería de Baza. }	1368		1074	
	{ Granaderos del reg. de Iliberia. }	100		56	
	{ 1. ^{er} Bat. de migueletes de Talarn. }	500		200	
{ 2. ^o Batallon de idem. }	400	190			
{ 2. ^o Batallon de idem de Vich. }	300	100			
Total general.		9371.		4248	

Notas.

1.^a En la fuerza que se manifiesta van incluidos los oficiales, sargentos, cabos, músicos, tambores de menor edad y asistentes.

2.^a Al principio del sitio había de guarnición en Gerona 5723 hombres de todas armas; durante el sitio en varias épocas 3648, cuyo total ascendía á 9371 hombres. Cuando capituló la plaza existían 4248 hombres, de los que 3200 salieron de la plaza prisioneros de guerra y los 1048 quedaron heridos y enfermos en los hospitales de Gerona: resultando que la guarnición tuvo una pérdida durante el sitio de 5123 hombres muertos de heridas ó de enfermedades, sin comprender los vecinos de la ciudad. Murieron en el sitio 51 oficiales y hubo además 63 heridos, 35 contusos y 9 prisioneros: cuyo total son 158 oficiales.

Plana mayor.

Gobernador.	El teniente general.	D. Mariano Álvarez.
Teniente de Rey.	El brigadier.	D. Julian de Bolivar.
Mayor general.	El brigadier.	D. Joaquin O-Reylly.
Agregados.	{ Brigadier.	D. Blas de Fournas.
	{ Coronel.	D. Ramon Iriarte.
Comandante de artillería.	El brigadier.	D. Isidro de la Mata.
Idem de ingenieros.	El coronel graduado.	D. Guillermo Minaly.
Comisario ordenador.		D. Carlos Beramendy.

Número 42.

Estado de la organizacion y fuerza efectiva y disponible del ejercito del centro á fines de diciembre de 1809 en que se hallaba acantonado en Sierra Morena.

Divisiones y sus comandantes.	Cuerpos de que se componian.	Disponible.		Bajas.		Fuerza total.	
		Geses y oficiales.	Tropa.	Geses y oficiales.	Tropa.	Geses y oficiales.	Tropa.
Vanguardia. Brigadier Don Luis Lacy.	Valencia. = Barbastro. = 1. ^o de Córdoba. = Cantabria. = 1. ^o de Badajoz. = 2. ^o de Mallorca. = Tiradores de Cádiz.	"	3827	"	1941	210	5768
1. ^a Division. Brigadier Don Francisco de Copons.	Infantería ligera de Velez Málaga. = Murcia. = 1. ^o de Marina. = Ecija. = Granada. = Reyna.	"	3147	"	1780	197	4927
2. ^a Division. Brigadier Don Gaspar Vigodet.	Plasencia. = Corona. = Ordenes militares. = Guadix. = Ronda. = Alcazar de San Juan. = Ciudad-Real.	"	4073	"	2724	288	6797
3. ^a Division. Mariscal de campo D. Pedro Agustin Giron.	1. ^{er} Bat. del reg. de Guardias Españolas. = 3. ^o de Idem. = 2. ^o de Córdoba. = Baylen. = Provincial de Jaen. = Id. de Toledo.	"	2504	"	2530	188	5034

Divisiones y sus comandantes.

Cuerpos de que se componian.

4.^a Division.
Mariscal de campo D. Francisco Gonzalez de Castejon.

Compañías sueltas. = Málaga. =
5.^o de Sevilla. = Lorca. = Bujalance.
= Velez Málaga. = Granaderos del ejército.

Cuerpos sueltos.

Provincial de Chinchilla. = Granaderos del general. = Compañía del buen orden.

	Disponible		Bajas.		Fuerza total.	
	Gefes y oficiales.	Tropa.	Gefes y oficiales.	Tropa.	Gefes y oficiales.	Tropa.
"		4116	"	2035	236	6151
"		258	"	530	23	788

RESUMEN GENERAL.

Divisiones.	Disponibile.		Bajas.		Total.	
	Gefes y oficiales.	Tropa.	Gefes y oficiales.	Tropa.	Gefes y oficiales.	Tropa.
Vanguardia. . .	"	3827	"	1941	210	5768
1. ^a Division. . .	"	3147	"	1780	197	4927
2. ^a Idem.	"	4073	"	2724	288	6797
3. ^a Idem.	"	2504	"	2530	188	5034
4. ^a Idem.	"	4116	"	2035	236	6151
Cuerpos sueltos.	"	258	"	530	23	788
Total.	"	17925	"	11540	1142	29465

Notas.

1.^a En el anterior estado no se hace mencion de la fuerza de la artillería, zapadores ni caballería por no manifestarlo el estado original, y si se hallan en blanco las casillas que corresponden á estas armas.

2.^a La caballería se hallaba á retaguardia del ejército á alguna distancia de Sierra Morena.

3.^a No se espresan los batallones de que se componian los regimientos de este ejército por no hacerlo el estado original.

Plana mayor.

General en gefe. El teniente general D. Juan Cárlos de Areyzaga.
Cuartel maestro general. El brigadier D. Ignacio Muñoz de San Clemente.
Mayor general de infantería. . . El mariscal de campo D. José María Carabajal.
Comandante general de artillería. El brigadier D. Antonio de la Cruz.
Idem de ingenieros. El mariscal de campo D. Agustin Bueno.

Número 43.

Estado de la organizacion y fuerza efectiva y disponible que tenia en 1.º de abril de 1810 la parte del ejército de Estremadura que concurrió á la defensa de Cádiz é Isla de Leon.

Divisiones y sus comandantes.	Cuerpos que las componian.	Disponible.			Bajas.			Fuerza total.		
		Geses y oficiales.	Tropa.	Caballos	Geses y oficiales.	Tropa.	Caballos	Geses y oficiales.	Tropa.	Caballos
Vanguardia.	Infanteria. = Murcia. = Canarias. = Campo mayor. = Trujillo. = Imperiales de Toledo. = Universidad de Toledo.	153	3184	"	47	1051	"	200	4235	"
Brigadier Don José Javier Lardizabal.										
1.ª Division.	Infanteria. = 2.º Batallon de Reales Guardias Españolas = 4.º Idem. = Irlanda. = Valencia y Alburquerque. = Provincial de Guadix. = Reina.	137	1849	"	38	1127	"	175	2976	"
Brigadier Don José Latorre.										
2.ª Division.	Infanteria. = Fernando 7.º = 2.º de voluntarios de Cataluña. = Idem de Sevilla. = Voluntarios de Madrid. = Idem de la Patria. = Provincial de Ciudad-Rodrigo. = Idem de Sigüenza.	247	3897	"	52	2052	"	299	5949	"
Brigadier Don Ramon Polo.										
Caballeria.	Caballeria. = Calatrava. = Villaviciosa. = Voluntarios de España. = Cazadores de Sevilla. = Perseguidores de Andalucía. = 2.º de Lusitania. = Principe. = Desmontados. = Carabineros Reales.	299	2088	1167	40	810	583	339	2898	1750

RESUMEN GENERAL.

Divisiones.	Disponibile.			Bajas.			Fuerza total.		
	Geses y oficiales.	Tropa.	Caballos	Geses y oficiales.	Tropa.	Caballos	Geses y oficiales.	Tropa.	Caballos
Vanguardia.	153	3184	"	47	1051	"	200	4235	"
1. ^a Division.	137	1849	"	38	1127	"	175	2976	"
2. ^a Idem.	247	3897	"	52	2052	"	299	5949	"
Division de caballería.	299	2088	1167	40	810	583	339	2898	1750
Suma total.	836	11018	1167	177	5040	583	1013	16058	1750

Número 44.

Estado de la fuerza que guarnecía la plaza y castillo de Lérida en 1.^o de abril de 1810 con espresion de la que habia en los castillos de la misma plaza el dia 14 de mayo del espresado año en que se rindieron al enemigo por capitulacion.

Infantería.	Geses y oficiales.	Tropa.	Caballos.	Geses y oficiales.	Tropa.	Caballos.
Batallon de Huesca.	"	900	"	}	3600	"
Seccion catalana.	"	800	"			
2. ^o Brt. del reg. de Santa Feé.	"	300	"			
Bat. de tiradores de Murcia.	"	400	"			
Suizos de Kayser.	"	1000	"			
Bat. de Fernando 7. ^o sin incluir los quintos sin armas.	"	200	"			
<i>Caballería.</i>						
Un escuadron incompleto del regimiento de Olivencia.	"	80	80	"	80	80
<i>Artillería.</i>						
Destacamento del cuerpo de artillería.	"	100	"	}	350	"
Com. de artillería de la misma plaza sin vestuario ni instruccion.	"	250	"			
<i>Zapadores.</i>						
Un destacamento.	"	40	"	"	40	"
Suma total.	"			"	4070	80

Fuerza que habia en los castillos de dicha plaza el 14 de mayo de 1810, dia en que se capituló.

Infantería.	Geses y oficiales.	Tropa.	Caballos.	Geses y oficiales.	Tropa.	Caballos.
Batallon de Huesca.	"	220	"	}	827	"
Seccion catalana.	"	64	"			
2. ^o batallon de Santa Feé.	"	260	"			
Suizos de Kayser.	"	225	"			
Fernando 7. ^o	"	58	"			
En el castillo de Gardañ. { Bat. tiradores de Murcia.	"	400	"	}	500	"
{ Destacamento de Fernando 7. ^o	"	100	"			
{ Otro pequeño de suizos de Kayser.	"	"	"			
Suma total.	"			"	1327	"

Mandaba la plaza y castillos el mariscal de campo D. Jaime Garcia Conde.

Número 45.

Estado de la organizacion y fuerza efectiva y disponible del ejército del centro en 15 de abril de 1810.

Divisiones y sus comandantes.	Cuerpos de que se componian.	Disponible.			Bajas.			Fuerza total.		
		Geses y oficiales.	Tropa.	Caballos.	Geses y oficiales.	Tropa.	Caballos.	Geses y oficiales.	Tropa.	Caballos.
1. ^a Division. Brigadier Don Pedro Otedo..	Infantería. = Badajoz. = Reina. = Africa. = España. = Burgos. = Murcia. = 2. ^o de Córdoba. = Bailen. = Voluntarios de España. = Alpujarras. = Alcalá. = Provincial de Jaen = Id. de Ecija. = Bujalance. = 5. ^o de Sevilla. = Alcazar de S. Juan. = Tiradores de Estremadura. = Corona. = 1. ^o de Guadiz. = Plasencia. = Loja. = Reunion murciana. = Antequera.	166	3038	"	13	584	"	179	3622	"
2. ^a Division. Mariscal de campo D. Gaspar Vigodet.	1. ^{er} bat. de Guardias Españolas. = 3. ^o de Idem. = Volun. ^s de Valencia. = Infantería de Mallorca. = Cantabria. = Ordenes militares. = 1. ^o de Cuenca. = Provincial de Ronda. = Id. de Ciudad-Real. = Provincial de Lorca. = Toledo. = Granada. = Tiradores de Cádiz. = 1. ^o y 2. ^o de Marina. = Granaderos del general. = Provincial de Cuenca. = Infantería ligera de Velez Málaga. = 1. ^o de Málaga. = Suizos. = Zapadores. = Guarda-bosques. = Compañía del buen orden.	163	3191	"	48	1052	"	211	4243	"
3. ^a Division. Brigadier Don José Antonio Sanz.		144	3691	"	"	743	"	144	4434	"

Divisiones y sus comandantes.	Cuerpos de que se componian.	Disponibile.			Bajas.			Fuerza total.		
		Geses y oficiales.	Tropa.	Caballos	Geses y oficiales.	Tropa.	Caballos	Geses y oficiales.	Tropa.	Caballos
<i>Reserva.</i> Brigadier Don Miguel de los Rios.	Quintos. = Chinchilla.	71	2065	»	»	67	»	71	2132	»
1. ^a Division de línea. Brigadier Don Manuel Ladrón de Guevara.	<i>Caballería.</i> = Real brigada compuesta de los Carabineros Reales y de Estremadura. = Escuadron provisional n.º 1.º compuesto de los reg. Rey y España. = Id. n.º 2.º de los de el Príncipe y Farnesio. = Id. n.º 3.º de los de el Infante, Alcantara y Montesa. = Id. n.º 4.º de los de Sevilla, Madrid y Santiago.	92	839	829	25	537	379	117	1376	1208
1. ^a Division de ligeros. Coronel D. Vicente Ossorio.	N.º 1.º compuesto de los reg. de la Reina y Almansa. = N.º 2.º de los de Lusitania, Fernando 7.º y Granada. = N.º 3.º Pavia. = 1.º de Husares, 2.º de Idem, 1.º de Francos, 2.º de idem, y Toledo.	83	778	648	21	276	181	104	1054	829
Tropa en 2. ^a línea coronel D. Joaquin de Zea.	Ademas de la fuerza espresada se hallaba en 2. ^a línea por falta de vestuario y armamento los hombres, que con los caballos enfermos y matados y la mayor parte sin tener monturas ni menages, se manifiestan.	»	»	»	»	»	»	20	1276	782

RESUMEN GENERAL.

Divisiones.	Disponibile.			Bajas.			Fuerza total.		
	Geses y oficiales.	Tropa.	Caballos	Geses y oficiales.	Tropa.	Caballos	Geses y oficiales.	Tropa.	Caballos
1. ^a de infantería.	166	3038	"	13	584	"	179	3622	"
2. ^a de idem.	163	3191	"	48	1052	"	211	4243	"
3. ^a de idem.	144	3691	"	"	743	"	144	4434	"
Reserva.	71	2065	"	"	67	"	71	2132	"
1. ^a de caballería de línea. .	92	839	829	25	537	379	117	1376	1208
1. ^a idem de ligeros.	83	778	648	21	276	181	104	1054	829
Tropa de idem en 2. ^a línea.	"	"	"	"	"	"	20	1276	782
Total general.	719	13602	1477	107	3259	560	846	18137	2819

Plana mayor.

General en jefe.	El Escmo. Sr. D. Joaquin Blake.
Comandante general en jefe nombrado por el 1. ^o	El mariscal de campo D. Manuel Freire.
Cuartel maestro general. . .	El brigadier D. Ignacio Muñoz de San Clemente.
Mayor general de artillería.	El brigadier D. Joaquin Ibarra.
Comandante general de in- genieros.	El mariscal de campo D. Agustin Bueno.
Mayor general y subinspec- tor de caballería.	D. José María Carvajal.
Generales adictos al estado mayor de este ejército, los mariscales de campo. . . .	D. Pedro Grimarest. El Escmo. Sr. vizconde de Zolina. D. Pedro Agustin Echayarría.
Idem el brigadier.	D. Miguel de March.

Número 46.

Estado de las fuerzas de todas armas que compusieron la guarnicion de la plaza de Astorga en la defensa que hizo dicha plaza desde 20 de marzo hasta 22 de abril de 1810.

Armas.	Cuerpos.	Fuerza para el servicio.		Muertos.		Heridos y contusos.	
		Geses y oficiales.	Tropa.	Geses y oficiales.	Tropa.	Geses y oficiales.	Tropa.
Infantería.	Lugo.	19	687	"	4	6	13
	Santiago.	13	942	"	10	"	23
	Voluntarios de Leon.	44	630	2	14	3	34
	Cazadores de Leon. .	21	290	"	16	1	9
	Tiradores del Vierzo.	7	154	"	3	"	4
Caballería.	Husares de Leon. . .	2	13	"	"	"	2
Artillería.		2	43	"	2	"	5
	Suma total.	108	2759	2	49	10	90

Plana mayor.

Comandante general. El coronel D. José María Santocildes.
 2.º Comandante general de la plaza. { El teniente coronel D. Pedro Guerrero, Co-
 mandante del provincial de Lugo.
 Comandante de artillería. { El teniente graduado de capitán D. Pablo
 Puente.

Número 47.

Estado de la fuerza que guarnecía la plaza de Ciudad-Rodrigo en 25 de abril de 1810 en que fué atacada por el ejército francés del mando del mariscal Massena.

		<i>Fuerza efectiva.</i>	
<i>Armas.</i>	<i>Cuerpos de que se componia.</i>	<i>Gefes y oficiales.</i>	<i>Tropa.</i>
Infantería.	Regimiento infantería de Mallorca, 2 batallones.	41	706
	Batallon de voluntarios de Avila, 1 batallon. . .	13	857
	Regimiento provincial de Segovia.	21	317
	1.º Batallon de voluntarios de Ciudad-Rodrigo.	44	867
	2.º Batallon de Idem.	46	720
	3.º Batallon de Idem.	42	835
	Batallon de Urbanos de Idem.	19	750
Artillería. . .	Compañía de Invalidos.	3	23
	Batallon de artillería.	13	375
Zapadores.	4	60
Total.		246	5510

Nota. De la fuerza efectiva debe rebajarse 350 hombres que habia fuera de la plaza en diversos puntos de la provincia destacados, y empleados, que aunque inclusos en la fuerza efectiva, no existian en la plaza: tambien deben rebajarse los asistentes, rancheros, cuarteros y tambores, de modo que rebajados los enfermos y heridos apenas quedaban 3000 hombres para cubrir todos los puntos de la plaza. La guarnicion tuvo la pérdida de 9 oficiales, 20 sargentos y 432 soldados muertos, y 42 oficiales, 57 sargentos y 900 soldados heridos.

Estado mayor de la plaza.

Gobernador. El mariscal de campo D. Andres Perez Herrasti.
 Teniente de Rey. El brigadier D. Ramon Blanco.
 Comandante de artillería. El brigadier D. Francisco Ruiz Gomez.
 Idem de ingenieros. El brigadier D. Juan Belesta.

Número 48.

Estado de la organizacion y fuerza de la parte del ejército de la izquierda que operaba en 15 de junio de 1810 en Estremadura y Castilla la vieja.

Divisiones y sus comandantes.	Cuerpos que las componian.	Disponibile.			Bajas.			Fuerza total.		
		Geses y oficiales.	Tropa.	Caballos.	Geses y oficiales.	Tropa.	Caballos.	Geses y oficiales.	Tropa.	Caballos.
Division de vanguardia. Mariscal de campo Don Martin de la Carrera.	Infantería. = Principe, 3 bat. = 1.º de Cataluña, 1 bat. = 2.º de Id., 1 bat. = Gerona, 1 bat. = Barbastro, 1 bat. = Lemus, 1 bat. = Voluntarios de Plasencia, 1 bat. = Total 9 batallones.	159	3175	n.	14	850	n.	173	4025	n.
Division de vanguardia provisional. Brigadier D. José Imaz, coronel de Sevilla.	Infantería. = Zaragoza, 3 bat. = Hibernia, 2 bat. = Fernando 7.º, 1 bat. = Escolares de Leon, 1 bat. = Vitoria, 1 bat. = Monforte, 1 bat. = Morrazo, 1 bat. = Muerte, 1 bat. = Provincial de Leon, 1 bat. = Id. de Toro, 1 bat. = Id. de Valladolid, 1 bat. = Total 14 batallones.	253	2297	n.	59	1462	n.	312	3759	n.
1.ª Division. Mariscal de campo, Don Francisco Javier Losada.	Infantería. = Granaderos provinciales, 2 bat. = Leon, 3 bat. = Aragon, 2 bat. = 1.º de Barcelona, 1 bat. = Voluntarios de la Corona, 2 bat. = General, 2 bat. = Union, 2 bat. = Orense, 1 bat. = Betanzos, 2 bat. = Batallon del general, 1 bat. = Total 18 batallones.	186	3220	n.	58	2454	n.	244	5674	n.

Divisiones y sus comandantes.	Cuerpos que las componian.	Disponible.			Bajas.			Fuerza total.		
		Geses y oficiales.	Tropa.	Caballos	Geses y oficiales.	Tropa.	Caballos	Geses y oficiales.	Tropa.	Caballos
2. ^a Division. Mariscal de campo Don Carlos O'Donnell.	Infantería. = Rey, 2 bat. = Zamora, 2 bat. = 1. ^o de Sevilla, 2 bat. = 1. ^o de Toledo, 2 bat. = Voluntarios de Navarra, 1 bat. = Id. de Santiago, 1 bat. = Provincial de Logroño, 1 bat. = Tiradores de Castilla, 1 bat. = Lobera, 2 bat. = Total 14 batallones. . .	264	3969	"	50	1131	"	314	5100	"
3. ^a Division. Mariscal de campo Don Francisco Ballesteros.	Infantería. = Navarra, 3 bat. = 1. ^o de la Princesa, 2 bat. = Oviedo, 3 bat. = Villaviciosa, 2 bat. = Candas, 2 bat. = Castropol, 2 bat. = Pravia, 2 bat. = Cangas, 2 bat. = Grado, 2 bat. = Infiesto, 2 bat. = Lena, 2 bat. = Covadonga, 2 bat. = Total 26 batallones.	135	1665	"	219	4722	"	354	6387	"
	Compañía de guias. .	4	102	"	"	18	"	4	120	"

RESUMEN.

Divisiones.	Batallones.	Disponible.			Bajas.			Fuerza total.		
		Geses y oficiales.	Tropa.	Caballos	Geses y oficiales.	Tropa.	Caballos	Geses y oficiales.	Tropa.	Caballos
Vanguardia.	9	159	3175	"	14	850	"	173	4025	"
Vanguardia provisional. . .	14	253	2297	"	59	1462	"	312	3759	"
1. ^a Division.	18	186	3220	"	58	2454	"	244	5674	"
2. ^a Idem.	14	264	3969	"	50	1131	"	314	5100	"
3. ^a Idem.	26	135	1665	"	219	4722	"	354	6387	"
Compañía de Guías.	"	4	102	"	"	18	"	4	120	"
Suma total.	81	1001	14428	"	400	10637	"	1401	25065	"

Plana mayor.

Capitan general. El Escmo. Sr. Marques de la Romana.
 En segundo. El Escmo. Sr. D. Gabriel de Mendizabal.
 Cuartel maestro. El Escmo. Sr. Marques de Coupigni.
 Subinspector. El Escmo. Sr. D. Joaquin María Belarde.
 Mayor general de infantería. El mariscal de campo D. José O-Donell.

Nota.

La caballería de este ejército que puede regularse en 3000 hombres y en igual número de caballos, estaba repartida en algunos pueblos de Estremadura reponiéndose y organizándose.

Número 49.

Estado de la organizacion y fuerza efectiva y disponible del ejército 1.º de la derecha en 15 de junio de 1810.

Divisiones y sus comandantes.	Cuerpos de que se componian.	Disponible.			Bajas.			Fuerza total		
		Gejes y oficiales.	Tropa.	Caballos	Gejes y oficiales.	Tropa.	Caballos	Gejes y oficiales.	Tropa.	Caballos
1.ª Línea de Monblanc. Brigadier D. Bartolomé Georget.	Infantería. = Granaderos provinciales de Castilla la vieja, 2 bat. = Granada, 1 bat. = América, 2 bat. = Fernando 7.º, 2 bat. = Almansa, 2 bat. = 2.ª Seccion ligera, 1 bat. = Total 10 bat..	188	4064	"	82	2050	"	270	6114	"
2.ª Línea de Vendrell. Mariscal de campo D. Miguel Iranzo.	Granaderos provinciales de Castilla la nueva, 2 bat. = 2.º de Saboya, 3 bat. = 1.ª Seccion ligera, 3 bat. = Total, 8 bat..	145	3135	"	39	1358	"	184	4493	"
3.ª Línea de Sanauja. Mariscal de campo, marques de Campoverde.	Granada, 2 bat. = Almería, 2 bat. = Antequera, 1 bat. = Voluntarios distinguidos de Ultonia, 1 bat. = Suizos de Wimpffen, 2 bat. = Id. de Zey, 2 bat. = Total de bat. 10..	200	3376	"	69	1967	"	269	5343	"

Divisiones y sus comandantes.	Cuerpos de que se componian.	Disponibile.			Bajas.			Fuerza total.		
		Geses y oficiales.	Tropa.	Caballos	Geses y oficiales.	Tropa.	Caballos	Geses y oficiales.	Tropa.	Caballos
Línea 4. ^a de Vich. Brigadier D. Antonio Garces de Marcilla.	Baza, 2 bat. = Fieles Zaragozanos, 3 bat. = 1. ^a Seccion de línea, 1 bat. = Voluntarios de Aragon, 1 bat. = Total 7 bat.	144	1483	"	45	1066	"	189	2549	"
Guarnicion de Trragona.	Guardias Walonas, 1 bat. = Iliberia, 1 bat. = Sta. Feé, 1 bat. = Voluntarios de Gerona, 2 bat. = Suizos de Kayser, 1 bat. = Voluntarios de Tarragona, 1 bat. = Voluntarios de Valencia, 1 bat. = Id. de Daroca, 1 bat. = Id. de Zaragoza, 1 bat. = 2. ^a Seccion de línea, 1 bat. = Total de bat. 11.	203	3375	"	119	2082	"	322	5457	"
Guarnicion de Tortosa.	4. ^o reg. de Marina, 1 bat. = Soria, 3 bat. = 1. ^a Seccion de línea, 3 bat. = 2. ^a Seccion de línea catalana, 3 bat. = Voluntarios de Aragon, 1 bat. = Cazadores de Orihuela, 1 bat. = Cazadores de Palafox, 1 bat. = Total 13 bat.	223	4659	"	121	3776	"	34	8435	"
Id. de Cardona.	Castilla, 1 bat. = Iliberia, 1 bat.	48	965	"	20	699	"	68	1664	"
Id. de Berga.	Granaderos del ejército, 1 bat.	14	299	"	5	185	"	19	484	"
Id. Seu de Urgel.	Voluntarios de Palma, 1 bat.	29	436	"	5	81	"	34	517	"

Divisiones y sus comandantes.	Cuerpos de que se componian.	Disponible.			Bajas.			Fuerza total.		
		Geses y oficiales.	Tropa.	Caballos	Geses y oficiales.	Tropa.	Caballos	Geses y oficiales.	Tropa.	Caballos
Division de caballería.	Caballería. = Reg. de Santiago, 3 esc. = 2.º de Alcántara, 4 esc. = Coraceros españoles, 2 esc. = Húsares españoles. 4 esc. = Dragones del Rey, 1 esc. = Id. de Numancia, 2 esc. = Húsares Reales de Granada, 4 esc. = Id. de San Narciso, 1 esc. = Cazadores de Olivencia, 2 esc. = Id. Maestranza de Valencia, 2 esc. = Total 25 esc.	210	1832	1426	134	1680	1074	344	3512	2500
Artillería.	{ En el ejército y en las plazas. }	60	1563	56	5	99	6	65	1662	62
Zapadores.	21	433	"	1	17	"	22	450	"

RESUMEN GENERAL.

Divisiones.	Total de		Disponible.			Bajas.			Fuerza total.		
	Batallo-nes.	Escua-drones.	Geses y oficiales.	Tropa.	Caballos	Geses y oficiales.	Tropa.	Caballos	Geses y oficiales.	Tropa.	Caballos
1.ª Division.	10	"	188	4064	"	82	2050	"	270	6114	"
2.ª Idem.	8	"	145	3135	"	39	1358	"	184	4493	"
3.ª Idem.	10	"	200	3376	"	69	1967	"	269	5343	"
4.ª Idem.	7	"	144	1483	"	45	1066	"	189	2549	"
Caballería.	"	25	210	1832	1426	134	1680	1074	344	3512	2500
Total en operacio-nes.	35	25	887	13890	1426	369	8021	1074	1256	22011	2500
Guarnicion de Tarragona. . .	11	"	203	3375	"	119	2082	"	322	5457	"
Idem de Tortosa.	13	"	223	4659	"	121	3776	"	344	8435	"
Idem de Cardona.	1	"	48	965	"	20	699	"	68	1664	"
Idem de Berga. .	1	"	14	299	"	5	185	"	19	484	"
Idem Seu de Urgel.	2	"	29	436	"	5	81	"	34	517	"
Artillería.	"	"	60	1563	56	5	99	6	65	1662	62
Zapadores.	"	"	21	433	"	1	17	"	22	450	"
Total general.	63	25	1485	25620	1482	645	15060	1080	2130	40680	2562

Plana mayor.

General en gefe. El Teniente general D. Enrique O-Donell.
 Gefe de estado mayor. El Mariscal de campo D. Luis Wimpffen.

Número 50.

Estado de la organizacion y fuerza efectiva y disponible del ejército 1.º de la derecha en 15 de agosto de 1810.

Divisiones y sus comandantes.	Cuerpos de que se componian.	Disponibile.			Bajas.			Fuerza total.		
		Geses y oficiales.	Tropa.	Caballos	Geses y oficiales.	Tropa.	Caballos	Geses y oficiales.	Tropa.	Caballos
1.ª	<p>Infantería. = 1.ª Seccion. = Granaderos de Castilla la nueva, 2 bat.ª = 1.ª Seccion ligera catalana, 2 bat.ª = 2.ª Seccion. = Regimiento 2.º de Saboya, 3 bat.ª = Fernando 7.º, 2 bat.ª = Voluntarios de Tarragona, 1 bat. = Total de bat.ª 10. .</p>	253	4171	"	29	1558	"	282	5729	"
2.ª	<p>1.ª Seccion. = Granaderos de Castilla la vieja, 2 bat.ª = Regimiento de Granada, 1 bat. = Almeria, 2 bat.ª = 2.º Batallon de Guardias Walonas, 1 bat. = 2.ª Seccion. = América, 2 bat.ª = Antequera, 1 bat. = Daroca, 1 bat. = Valencia, 1 bat. = Total de batallones 11.</p>	258	4709	"	59	1721	"	317	6430	"
3.ª	<p>1.ª Seccion volante. = Columna de Granaderos del ejército, 1 bat. = Regimiento de Baza, 2 bat.ª = Fieles Zaragozaños, 3 bat.ª = 1.ª Seccion de línea, 1 bat. = 2.º de Aragon, 1 bat. = 2.ª Seccion. = Regimiento de Castilla, 1 bat. = 2.ª Seccion ligera, 1 bat. = Total de batallones 10. . .</p>	212	2483	"	55	1130	"	267	3613	"

Divisiones y sus comandantes.	Cuerpos de que se componian.	Disponibile.			Bajas.			Fuerza total.		
		Geses y oficiales.	Tropa.	Caballos	Geses y oficiales.	Tropa.	Caballos	Geses y oficiales.	Tropa.	Caballos
Reserva. Campo de Arbeja y plaza de Tarra-gona.	1. ^a Seccion. = Regi-miento de Iliberia, 2 bat. ^s = Distinguidos de Ultonia, 1 bat. = Suizos de Zey, 2 bat. ^s = 2. ^a Seccion. = Santa Feé, 1 bat. = Gerona, 2 bat. ^s = Suizos de Kayser, 1 bat. = Za-ragoza, 1 bat. = 2. ^a Seccion ligera, 1 bat. = Total de bat. ^s 11.)	314	3558	"	44	1697	"	358	5255	"
4. ^a Plaza de Tor-tosa.	1. ^a Seccion. = Regi-miento 4. ^o de Marina, 1 bat. = Soria, 3 bat. ^s = 1. ^a Seccion de lí-neas, 3 bat. ^s = 2. ^o de Orihuela, 1 bat. = 2. ^a Seccion. = Almanza, 2 bat. ^s = 2. ^a Sec-cion de la 1. ^a legion, 4 bat. ^s = 1. ^o de Ara-gon, 1 bat. = Caza-dores de Palafox, 1 bat. = Doile, 1 bat. = Total de bat. ^s 17.)	390	5845	"	31	2543	"	421	3388	"
Guarnicion de Berga.	{ Regimiento suizos de Wimpffen, 2 bat. ^s .. }	36	563	"	2	100	"	38	663	"
Idem de Car-dona.	{ Regimiento de Gra-nada, 2 batallones.. }	37	164	"	1	328	"	38	492	"
Idem de la Seu de Urgel.	{ Regimiento de Palma, 2 bat. ^s = 1. ^a Seccion de la 2. ^a legion, 3 bat. ^s = Total de ba-tallones 5..... }	85	1299	"	7	268	"	92	1567	"

Divisiones y sus comandantes.	Cuerpos de que se componian.	Disponibile.			Bajas.			Fuerza total.		
		Geses y oficiales.	Tropa.	Caballos	Geses y oficiales.	Tropa.	Caballos	Geses y oficiales.	Tropa.	Caballos
Division de caballería.	Caballería. = Regimiento 1.º de Santiago, 3 esc. ^s = Coraceros españoles, 2 esc. ^s = Dragones del Rey, 1 esc. = Idem de Numancia, 2 esc. ^s = Húsares españoles, 4 esc. ^s = Idem Reales de Granada, 4 esc. ^s = Idem de San Narciso, 1 esc. = Cazadores de Olivencia, 2 esc. ^s = Idem Maestranza de Valencia, 2 esc. ^s = Total de escuadrones 21. . . .	210	1832	1426	134	1680	1074	344	3512	2500
	{ Artillería en el ejército y en las plazas. }	60	1563	56	5	99	6	65	1662	62
	Zapadores.	21	433	"	1	17	"	22	450	"

RESUMEN GENERAL.

Divisiones.	Batallones.	Escuadrones.	Disponibile.			Bajas.			Fuerza total.		
			Geses y oficiales.	Tropa.	Caballos	Geses y oficiales.	Tropa.	Caballos	Geses y oficiales.	Tropa.	Caballos
1. ^a	10	"	253	4171	"	29	1558	"	282	5729	"
2. ^a	11	"	258	4709	"	59	1721	"	317	6430	"
3. ^a	10	"	212	2483	"	55	1130	"	267	3613	"
Reserva.	11	"	314	3558	"	44	1697	"	358	5255	"
Caballería.	"	25	210	1832	1426	134	1680	1074	344	3512	2500
Total en operaciones.	42	25	1247	16753	1426	321	7786	1074	1568	24539	2500
4. ^a de guarnicion en Tortosa. . .	17	"	390	5845	"	31	2543	"	421	8388	"
Berga.	2	"	36	563	"	2	100	"	38	663	"
En Cardona.	2	"	37	164	"	1	328	"	38	492	"
En la Seu de Urgel	5	"	85	1299	"	7	268	"	92	1567	"
Artillería del ejército y plazas. .	"	"	60	1563	56	5	99	6	65	1662	62
Zapadores.	"	"	21	433	"	1	17	"	22	450	"
Total general.	68	25	1876	26620	1482	368	11141	1080	2244	37761	2562

Plana mayor.

General en jefe, el Teniente general D. Enrique O-Donell.
 Gefe del Estado mayor, el Mariscal de campo D. Luis Wimpffen.
 Comandante general de artillería, el Mariscal de campo D. José Montes Salazar.
 Idem de ingenieros, el Mariscal de campo D. Tomas Busumares.
 Inspector de legiones catalanas, el Mariscal de campo D. Pedro Cuadrado.
 Sub-inspector de infantería y 2.º gefe del E. M., el brigadier D. Ramon Pirez.
 Idem de caballería, el Mariscal de campo D. Miguel Ibarrola.

Mariscales de campo y
 brigadieres que man-
 daban divisiones. . .

- D. Juan Manuel de Villena.
- D. Miguel de Ibarrola.
- D. Miguel Iranzo.
- D. José Obispo.
- El Marques de Campoverde.
- D. Pedro Sarfield.

Número 51.

Estado de la organizacion y fuerza efectiva y disponible que tenia la parte del ejército del centro que defendia á Cádiz y á la Isla de Leon en 15 de agosto de 1810.

Divisiones y sus coman- dantes.	Cuerpos que la com- ponian.	Disponibile.			Bajas.			Fuerza total.		
		Geses y oficiales.	Tropa.	Caballos	Geses y oficiales.	Tropa.	Caballos	Geses y oficiales.	Tropa.	Caballos
Vanguardia. Brigadier D. José Javier Lardizabal.	Infantería. = Regi- miento de Murcia. = Canarias. = Trugillo. = Universidad de To- ledo. = 2.º de Cata- luña. = Voluntarios de Campo mayor. = Cazadores de Car- mona.	184	3435	"	88	1544	"	272	4979	"
2.ª Divi- sion. Brigadier D. Joaquin Vi- rués.	Infantería. = 1.º de Guardias españolas. = 3.º de idem. = Africa. = Cantabria. = Ordenes militares. = 2.º Regimiento de Mallorca. = Volun- tarios de Valencia. = 1.º de Cuenca. = Pro- vincial de Ciudad Real.	222	3490	"	60	1315	"	282	4805	"

Divisiones y sus coman- dantes.	Cuerpos que la com- panionan.	Disponible.			Bajas.			Fuerza total.		
		Geses y oficiales.	Tropa.	Caballos	Geses y oficiales.	Tropa.	Caballos	Geses y oficiales.	Tropa.	Caballos
4. ^a Divi- sion. Mariscal de campo Don José Zayas.	Infantería. = 2. ^o de Guardias españolas. = 4. ^o de idem. = 1. ^o de Guardas Walonas. = España. = Irlanda. = Voluntarios de la patria leales de Fer- nando 7. ^o = 2. ^o Voluntarios de Se- villa. = Legion estran- gera.	342	5661	"	94	2165	"	436	7826	"
Caballería. Mariscal de campo Don Santiago Wi- tingam.	Caballería. = Cara- bineros Reales. = Idem del ejército. = Calatraba. = Villavi- ciosa. = Cazadores de España. = Idem de Sevilla. = Persegu- idores de Andalucía. = 2. ^o de Lusitania. = Príncipe desmen- tado.	383	1370	794	54	1607	490	437	2977	1284
Artillería.	Artillería. = Real cuerpo de Idem. = Brigada de manio- bras. = Columna de Canarias. = 2. ^o Vo- luntarios de Madrid. { Zapadores y mina- dores.	70	863	98	48	1029	3	118	1892	101
		4	100	"	"	66	"	4	166	"

RESUMEN GENERAL.

Divisiones.	Disponible.			Bajas.			Fuerza total.		
	Geses y oficiales.	Tropa.	Caballos	Geses y oficiales.	Tropa.	Caballos	Geses y oficiales.	Tropa.	Caballos
Vanguardia.	184	3435	"	88	1544	"	272	4979	"
2. ^a Division.	222	3490	"	60	1315	"	282	4805	"
4. ^a Idem.	342	5661	"	94	2165	"	436	7826	"
Caballería.	383	1370	794	54	1607	490	437	2977	1284
Artillería.	70	863	98	48	1029	3	118	1892	101
Ingenieros.	4	100	"	"	66	"	4	166	"
Total general. . .	1205	14919	892	344	7726	493	1549	22645	1385

Plana mayor.

General en gefe interino. El Escmo. Sr. D, Manuel Lapeña.
 Gefe de Estado mayor. El Mariscal de campo D. Luis Lacy.
 Comandante general de artillería. El Mariscal de campo D. Gregorio Rodriguez.
 Idem de ingenieros. El Mariscal de campo D. Manuel Zapino.

Número 52.

Estado de la organizacion y fuerza efectiva y disponible de la parte del ejército de la izquierda que operaba en Estremadura en 1.º de setiembre de 1810.

Divisiones. y sus coman- dantes.	Cuerpos de que se componian.	Disponible.			Bajas.			Fuerza total.		
		Geses y oficiales.	Tropa.	Caballos	Geses y oficiales.	Tropa.	Caballos	Geses y oficiales.	Tropa.	Caballos
Vanguardia Mariscal de campo Don Martin de la Carrera. En Fuente Cantos.	Infantería. = Prín- cipe, 3 bat. ^s = 1.º de Cataluña, 1 bat. = Cazadores de Bar- bastro, 1 bat. = Vo- luntarios de la Vito- ria, 1 bat. = Idem de Plasencia, 1 bat. = Total de bat. ^s 7..	177	2723	"	27	626	"	204	3346	"
1.ª Divi- sion. Mariscal de campo Don Juan José Garcia. En Zafra.	Infantería. = 1.ª Bri- gada. = Leon, 3 bat. ^s = Infantería del ge- neral, 3 bat. ^s = Union, 2 bat. ^s = 1.º de Barcelona, 1 bat. = Provincial de Va- lladolid, 1 bat. = Voluntarios catala- nes, 1 bat. = 2.ª Brigada. = 1.º de Sevilla 2 bat. ^s = Hi- bernia, 2 bat. ^s = Osuna, 1 bat. = Za- fra, 1 bat. = Provin- cial de Leon, 1 bat. = Total de bat. ^s 18.	420	6015	"	60	1459	"	480	7474	"

Divisiones y sus comandantes.	Cuerpos que las componian.	Disponibile.			Bajas.			Fuerza total.		
		Geses y oficiales.	Tropa.	Caballos	Geses y oficiales.	Tropa.	Caballos	Geses y oficiales.	Tropa.	Caballos
2. ^a Division. Mariscal de campo Don Carlos O'Donnell. En los Santos.	1. ^a Brigada. = Inmemorial del Rey, 2 bat. = 1. ^o de la Princesa, 2 bat. = Lobera, 3 bat. = Volun. ^s de Navarra, 1 bat. = 2. ^a Brigada. = Zamora, 2 bat. = Toledo, 2 bat. = 2. ^o de Sevilla, 1 bat. = Fernando 7. ^o , 2 bat. = Tiradores de Castilla, 1 bat. = Total de batallones 16. . .	319	5311	"	56	1294	"	375	6605	"
3. ^a Division. Mariscal de campo Don Francisco Vallesteros. En Fregenal.	1. ^a Brigada. = Navarra, 3 bat. = Pravia, 2 bat. = Lena, 2 bat. = Bat. de la Serena, 1 bat. = Monforte, 1 bat. = 2. ^a Brigada. = Castropol, 2 bat. = Cangas de Tinedo, 2 bat. = Infiesto, 2 bat. = Mérida, 1 bat. = Total de bat., 16. . .	303	4991	"	60	1131	"	363	6122	"
Division de Caballería.	Compañía de Guías. Reina, esc. = Borbon, esc. = Sagunto, esc. = Lusitania, esc. = 1. ^o de Húsares, esc. = 2. ^o de idem, esc. = Granada de Llerena, esc. = Escuadrones provisionales. = Villaviciosa, 1 esc. = Volun. ^s de España, 1 esc. = Perseguidores de Andalucía, 1 esc. = Imperiales de Toledo, 1 esc. = Cazadores de la montaña de Córdoba, 1 esc. = Real brigada, 1 esc. = Carabineros de Estremadura, 1 esc. = Cruzada de Alburquerque, 1 esc. = Total de esc., . . .	6	75	"	"	34	"	6	129	"
Comandante general.		396	2541	2043	"	3240	1363	396	5781	3406

	Disponible.			Bajas.			Fuerza total.		
	Gefes y oficiales.	Tropa.	Caballos.	Gefes y oficiales.	Tropa.	Caballos.	Gefes y oficiales.	Tropa.	Caballos.
Gefes y oficiales que procedentes de otros cuerpos existian agregados á los regimientos y escuadrones citados.	43	"	"	"	"	"	43	"	"

Gefes y oficiales que procedentes de otros cuerpos existian agregados á los regimientos y escuadrones citados.

RESUMEN GENERAL.

Divisiones.	Batallones.	Escuadrones.	Disponible.			Bajas.			Fuerza total.		
			Gefes y oficiales.	Tropa.	Caballos.	Gefes y oficiales.	Tropa.	Caballos.	Gefes y oficiales.	Tropa.	Caballos.
Vanguardia.	9	"	177	2723	"	27	623	"	204	3346	"
1. ^a Division.	18	"	420	6015	"	60	1459	"	480	7474	"
2. ^a Idem.	16	"	319	5311	"	56	1294	"	375	6605	"
3. ^a Idem.	16	"	303	4991	"	60	1131	"	363	6122	"
Compañía de Guías.	"	"	6	75	"	"	34	"	6	109	"
Division de caballería y oficiales agregados á la misma.	"	"	439	2541	2043	"	3240	1363	439	5781	3406
Total general.	59	"	1664	21656	2043	203	7781	1363	1867	29437	3406

Plana mayor del ejército.

- General en gefe. El Capitan general de los ejércitos Marques de la Romana.
 General en 2.^o. El Teniente general D. Gabriel de Mendizabal.
 Cuartel maestro general. El Teniente general Marques de Coupigni.
 Mayor general y sub-inspector. } El Mariscal de campo D. José O-Donell.
 Comandante general de artillería. } El Brigadier D. José María Pareles.
 Idem de ingenieros. } El Brigadier D. Carlos Lemaur.

Número 53.

Estado de la organizacion y fuerza efectiva y disponible de las fuerzas del ejército del centro en setiembre de 1810 época en que una parte de él guarnecía á Cádiz é Isla de Leon, y otra parte operaba en el reino de Murcia.

Divisiones y sus comandantes.	Cuerpos de que se componian.	Disponible.			Bajas.			Fuerza total.		
		Geses y oficiales.	Tropa.	Caballos	Geses y oficiales.	Tropa.	Caballos	Geses y oficiales.	Tropa.	Caballos
Vanguardia de infantería. Brigadier D. José Lardizabal.	Murcia, 2 bat. = Canarias, 1 bat. = Trujillo, 2 bat. = Universidad de Toledo, 1 bat. = 2.º Voluntarios de Cataluña, 1 bat. = Voluntarios de campo mayor, 1 bat. = Cazadores de Carmona, 1 bat. = Total de batallones 9.	275	4073	»	38	896	»	313	4969	»
2.ª Division de infantería. El Mariscal de campo Principe de Anglona.	1.º de Guardias Españolas, 1 bat. = 3.º de idem, 1 bat. = Africa 1 bat. = 2.º de Mallorca, 1 bat. = Cantabria, 1 bat. = Voluntarios de Valencia, 1 bat. = Ordenes militares, 1 bat. = 1.º de Cuenca, 1 bat. = Provincial de Ciudad Real, 1 bat. = Total de batallones 9.	287	3750	»	26	1103	»	313	4853	»

Divisiones y sus comandantes.

Cuerpos de que se componian.

<i>Disponibile.</i>			<i>Bajas.</i>			<i>Fuerza total.</i>		
<i>Geses y oficiales.</i>	<i>Tropa.</i>	<i>Caballos</i>	<i>Geses y oficiales.</i>	<i>Tropa.</i>	<i>Caballos</i>	<i>Geses y oficiales.</i>	<i>Tropa.</i>	<i>Caballos</i>
<p><i>1.ª Division de infanteria.</i></p> <p>1.ª Seccion. = 2.º de Guardias Españolas, 1 bat. = 4.º de Idem, 1 bat. = 1.º de Wálonas, 1 bat. = 2.º y 3.º de Irlanda, 2 bat. = 1.º, 2.º y 3.º de España, 3 bat. = 1.º y 2.º de Madrid, 2 bat. = 1.º de la legion Estremeña, 1 bat. = Provincial de Sevilla, 2 bat. = 2.ª Seccion. = 1.º de Fernando 7.º, 1 bat. = 1.º, 2.º y 3.º de la Patria, 3 bat. = Voluntarios de Sevilla, 1 bat. = Idem de Ciudad Rodrigo, 1 bat. = Total de batallones 19.....</p>								
530	7376	"	40	1612	"	570	8988	"
<p><i>1.ª Division de caballeria.</i></p> <p>Reales guardias de Corps, un destacamento. = Carabineros Reales idem. = Carabineros del ejército, 3 esc. = Calatrava, 3 esc. = Villaviciosa, 2 esc. = Voluntarios de España, 2 esc. = Cazadores de Sevilla, 2 esc. = Perseguidores, 2 esc. = 2.º de Lusitania, 2 esc. = Principe desmontado, 3 esc. = Total 2 destacamentos y 19 esc..</p>								
333	2469	1266	14	648	145	347	3117	1411
<p><i>Artilleria.</i></p> <p>Real cuerpo de artilleria y tropa de las demas armas destinadas á su servicio...</p>								
91	1688	"	"	"	"	91	1688	"
<p><i>Ingenieros y zapadores.</i></p> <p>Real cuerpo de ingenieros en el cuerpo general y en varias comisiones.....</p>								
5	164	"	"	"	"	5	164	"

El Mariscal de campo D. José Zayas.

El Mariscal de campo D. Santiago Wittingan.

Artilleria.

Ingenieros y zapadores.

Divisiones que se hallaban en Murcia.

Divisiones y sus comandantes.	Cuerpos de que se componian.	Disponibile.			Bajas.			Fuerza total.		
		Geses y oficiales.	Tropa.	Caballos.	Geses y oficiales.	Tropa.	Caballos.	Geses y oficiales.	Tropa.	Caballos.
1. ^a Division de infantería. El Mariscal de campo D. Francisco Javier de Elio.	Tiradores de Estremadura, un destacamento. = Guadix, 2 bat. = Milicias de Alcazar, 1 bat. = Badajoz, compuesto de partidas de varios cuerpos) 2 bat. = Voluntarios de Burgos, 1 bat. = Zapadores, 1 compañía. = Total de bat. 6. = Un destacamento y una compañía. . . .	191	4121	"	7	884	"	198	5005	"
3. ^a de infantería. El Brigadier D. José Antonio Sanz.	Infantería. = Ligero de Velez, 1 bat. = Velez de Linea, 1 bat. = 1. ^o de Málaga, 1 bat. = Ligero de Plasencia, 1 bat. = Bailen delínea, 1 bat. = 1. ^{er} Batallon de Lorca, 1 bat. = Guarda Bosques Reales. = Una compañía del buen orden. = Zapadores, 1 com. = Total de batallones 6 y 2 compañías. . . .	124	2463	"	"	398	"	128	2861	"
5. ^a de infantería. El Brigadier Don Juan Creagh de Lacy.	Corona, 1 bat. = Alpujarras, 1 bat. = 1. ^{er} Batallon del Provincial de Cuenca, 1 bat. = Total de batallones 3. . . .	108	2073	"	3	348	"	111	2421	"

Divisiones y sus comandantes.	Cuerpos de que se componian.	Disponibile.			Bajas.			Fuerza total.		
		Geses y oficiales.	Tropa.	Caballos	Geses y oficiales.	Tropa.	Caballos	Geses y oficiales.	Tropa.	Caballos
Reserva de idem.	Alcalá de línea, 1 bat. = Reunion murciana, 1 bat. = Provincial de Murcia, 1 bat. = Id. de Chinchilla, 1 bat. 2.º Batallon del Provincial de Cuenca, 1 bat. = 2.º Idem de Lorca, 1 bat. = 2.º Provicional, 1 bat. = Tiradores de Murcia, 1 bat. = Déposito de quintos. = 1.º Provisional. = Desmontado, 1 bat. = Total 9 bat.ª y 1 depósito.	240	4280	"	14	890	"	254	5170	"
2.ª de caballería.	Cuerpos y esc.ª provisionales. = Real brigada compuesta de los carabineros Reales y de Extremadura. = Regimiento de España. = Provicional de línea compuesto de los regimientos Rey y Farnesio. = Id. núm. 2.º de los del Príncipe y Santiago. = Idem núm. 3.º de los del infante, Alcantara y Montesa. = Idem núm. 4.º de los de Sevilla y Madrid. Reina. = Granada. =	103	1080	1013	24	309	205	127	1389	1218
3.ª de idem.	Dragones núm. 1.º compuesto de los regimientos Almansa y Pavía. = Idem núm. 2.º de los de Lusitania y Fernando 7.º = Ligero compuesto del 1.º de Usares, 2.º de idem 1.º de francos, 2.º de idem é Imperiales de Toledo. = Voluntarios de Burgos.	61	759	667	11	213	96	72	972	763
El Brigadier D. Miguel de los Rios.										
El Brigadier Don Manuel Ladron de Guebara.										
El Brigadier D. Vicente Osorno.										

Divisiones y sus comandantes.	Cuerpos de que se componian.	Disponible.			Bajas.			Fuerza total.		
		Gefes y oficiales.	Tropa.	Caballos.	Gefes y oficiales.	Tropa.	Caballos.	Gefes y oficiales.	Tropa.	Caballos.
Don Joaquin Cea.	En 2. ^a línea para su instruccion en calidad de depósito. . .	31	1099	645	»	»	»	31	1099	645
	Artillería a caballo 2 compañías.	9	214	155	»	»	»	9	214	155
	Idem á pie incluidas las compañías del tren y obreros. . . .	22	640	»	»	»	»	22	640	»

RESUMEN GENERAL DE TROPAS.

Divisiones.	Batallones.	Escuadrones.	Disponible.			Bajas.			Fuerza total.			
			Gefes y oficiales.	Tropa.	Caballos.	Gefes y oficiales.	Tropa.	Caballos.	Gefes y oficiales.	Tropa.	Caballos.	
Divisiones que guarnecian la Isla de Leon.	Vanguardia.	9	»	275	4073	»	38	896	»	313	4969	»
	2. ^a Division.	9	»	287	3750	»	26	1103	»	313	4853	»
	4. ^a Idem.	19	»	530	7375	»	40	1612	»	570	8988	»
	1. ^a Idem de caballería.	»	19	333	2469	1266	14	648	145	347	3117	1411
	Artillería.	»	»	91	1688	»	»	»	»	91	1688	»
	Ingenieros y zapadores.	»	»	5	164	»	»	»	»	5	164	»
Total en la Isla.	37	19	1521	19520	1266	118	4259	145	1639	23779	1411	
Divisiones en Murcia.	1. ^a Division.	6	»	191	4121	»	7	884	»	198	5005	»
	3. ^a Idem.	6	»	124	2463	»	4	398	»	128	2861	»
	5. ^a Idem.	3	»	108	2073	»	3	348	»	111	2421	»
	Reserva.	9	»	240	4280	»	14	890	»	254	5170	»
	2. ^a de caballería.	»	»	103	1080	1013	24	309	205	127	1389	1218
	3. ^a de idem.	»	»	61	759	667	11	213	96	72	972	763
	Caballería en instruccion.	»	»	31	1099	645	»	»	»	31	1099	645
Artillería de á caballo.	»	»	9	214	155	»	»	»	9	214	155	
Idem de á pie, incluidas las compañías de tren y obreros.	»	»	22	640	»	»	»	»	22	640	»	
Total en Murcia.	24	»	889	16729	2480	63	3042	301	952	19771	2781	
Total general.	61	19	2410	36249	3746	181	7301	446	2591	43550	4192	

Nota. La fuerza que tenia el regimiento caballería de la Reina no va comprendida en el anterior estado por no estarlo en el original.

Plana mayor.

General en gefe el Teniente general, D. Joaquin Blak.
 2.^o gefe del E. M. de las tropas existentes en Murcia, el Brigadier D. Ambrosio de la Cuadra.
 Comandante general de ingenieros el Mariscal de campo D. Agustin Bueno.
 Idem de artillería el Mariscal de campo D. Gregorio Rodriguez.
 Idem de caballería el Mariscal de campo D. Manuel Freire.
 Sub-inspector general, el Brigadier D. Miguel de March.
 Oficial general destinado al ejército, el Mariscal de campo, Vizconde de Zolina.
 Gefe del Estado mayor, en la Isla de Leon, el Mariscal de campo D. Luis Lacy.

Número 54.

Estado de la organizacion y fuerza efectiva y disponible del ejército 2.º de la derecha (ó de Aragon) en 1.º de octubre de 1810.

Divisiones y sus comandantes.	Cuerpos de que se componian.	Disponible.			Bajas.			Fuerza total.		
		Geses y oficiales.	Tropa.	Caballos	Geses y oficiales.	Tropa.	Caballos	Geses y oficiales.	Tropa.	Caballos
Division del Mariscal de campo D. Pedro Villacampa.	Infantería. = 2.º de la Princesa. = Provincial de Soria. = Cazadores de Palafox. = Voluntarios de Molina. = Cazadores de Cariñena.	133	3610	"	"	2506	"	133	6116	"
Al mando del general el Teniente coronel D. Fidel Cortes:	Infantería. = Gasta-ayudante de Aragon. = Batallon de Daroca. = Compañía volante de la Reunion de Aragon y Castilla. = Compañía de fusileros de Aragon. = Partida de D. Fidel Mallen.	24	845	"	"	585	"	24	1430	"
En el cuartel general para instruirse.										
Caballería.	Caballería. = Húsares de Daroca. = Partida á caballo de Don Fidel Mallen. = Idem compañía volante de Aragon y Castilla.	14	351	345	5	77	60	19	428	405

RESUMEN GENERAL.

Divisiones.	Disponible.			Bajas.			Fuerza total.		
	Geses y oficiales.	Tropa.	Caballos	Geses y oficiales.	Tropa.	Caballos	Geses y oficiales.	Tropa.	Caballos
Division al mando de D. Pedro Villacampa.	133	3610	"	"	2506	"	133	6116	"
Id. al del ayudante general D. Fidel Cortes.	24	845	"	"	585	"	24	1430	"
Caballería.	14	351	345	5	77	60	19	428	405
Suma total.	171	4806	345	5	3168	60	176	7974	405

Plana mayor.

General en gefe. El Mariscal de campo D. José María Carabajal.
2.º Idem y Sub-inspector. El Mariscal de campo D. Francisco Marcó del Pont.

Número 55.

Estado de la organizacion y fuerza efectiva y disponible del 1.^{er} ejército en 1.^o de enero de 1811.

Divisiones y sus comandantes.	Cuerpos de que se componian.	Disponible.			Bajas.			Fuerza total.		
		Geses y oficiales.	Tropa.	Caballos	Geses y oficiales.	Tropa.	Caballos	Geses y oficiales.	Tropa.	Caballos
1. ^a Division. El Brigadier D. Bartolomé Georget. En Montblanc.	Infantería. = Voluntarios de Tarragona, 1 bat. = Caballería. = Alcantara, 4 esc. ^s = Dragones del Rey, 1 esc. = Idem de Numancia, 2 esc. ^s = Húsares de Granada, 4 esc. ^s = Total 1 bat. y 11 esc. ^s	139	2349	983	11	426	"	150	2775	983
2. ^a Division. El Mariscal de campo Marques de Campo-Verde. En las Bultas y Riu de Cols.	1. ^a Seccion. = Granaderos de Legiones catalanas, 1 bat. = Regimiento de Ultonia, 2 bat. = Idem de América, 2 bat. = Idem de Fernando 7. ^o , 2 bat. ^s = Voluntarios de Valencia, 1 bat. = Suizos de Zey, 1 bat. = 2. ^a Seccion. = 2. ^a Division de granaderos provinciales, 2 bat. ^s = 1. ^{er} batallon de Granada, 1 bat. = 2. ^o de Saboya, 2 bat. ^s = Voluntarios de Daroca, 1 bat. = 1. ^a Seccion ligera, 2 bat. ^s = Suizos de Kayser, 1 bat. = Total 18 batallones.	525	7786	"	43	2524	"	568	10310	"

Divisiones y sus comandantes.	Cuerpos de que se componian.	Disponibile.			Bajas.			Fuerza total.		
		Geses y oficiales.	Tropa.	Caballos	Geses y oficiales.	Tropa.	Caballos	Geses y oficiales.	Tropa.	Caballos
3. ^a Division. El Mariscal de campo D. José Obispo.	1. ^a Seccion. = 1. ^a Division de Granaderos provinciales, 2 bat. ^s = Regimiento de Santa Feé, 2 bat. ^s = Idem de Palma, 2 bat. ^s = Idem de Iliberia, 3 bat. ^s = 2. ^a Seccion. = Idem Baza, 2 bat. ^s = Voluntarios de Zaragoza, 1 bat. = 2. ^a Seccion ligera, 2 bat. ^s = Caballería. = Maestranza de Valencia, 2 esc. ^s = Coraceros españoles, 2 esc. ^s = Santiago, 3 esc. = Húsares españoles, 4 esc. ^s = Idem de San Narciso, 1 esc. = Total 12 escuadrones y 14 batallones. . . .	531	7151	1217	53	1864	61	584	9015	1278
4. ^a Division. El Brigadier Conde de Alacha. En Tortosa.	Infantería. = Marina, 1 bat. = Soria, 3 bat. ^s = 1. ^a Seccion de línea de la 1. ^a legion, 4 bat. ^s = Orihuela, 1 bat. = 2. ^a Seccion de línea de la 1. ^a legion, 4 bat. ^s = 1. ^o de Aragon, 1 bat. = Total 14 batallones. . . .	319	6031	"	17	2004	"	336	8035	"

Guarniciones dependientes del ejército.

Destinos.	Cuerpos de que se componian.	Disponibile.			Bajas.			Fuerza total.		
		Geses y oficiales.	Tropa.	Caballos	Geses y oficiales.	Tropa.	Caballos	Geses y oficiales.	Tropa.	Caballos
El Brigadier D. Pedro de la Justicia.	Infantería. = Regimiento de Almería, 2 bat. ^s = Idem Fieles zaragozanos, 2 bat. ^s = Idem de Gerona, 2 bat. ^s = Dos compañías de Legiones sirviendo en la artillería. = 2 idem de gastadores de idem. = Caballería Olivencia, 2 esc. ^s = 2 Compañías de sirvientes de artillería de las legiones. = 2 compañías de gastadores de idem.	260	4204	28	7	1252	"	267	5456	28
Plaza de Tarragona.		Id. Cardona. 2. ^o Bat. de Granada.	28	444	"	"	72	"	28	516
	Id. Berga. 3. ^{er} Bat. de Almería.	29	624	"	1	76	"	30	700	"
Id. en la Seu de Urgel.	Infantería. = 3. ^{er} Batallon de Saboya. = 2. ^o Voluntarios de Aragon. = Suizos de Wimpffen, 1 bat. = Total 3 bat. ^s	39	1252	"	9	193	"	102	1452	"
Puebla de Segur.	1. ^a Seccion de línea } 2. ^a legion. }	57	770	"	"	108	"	57	878	"

Artillería.

En Tarragona. De á pie.	13	830	"	"	"	"	13	830	"
Idem de á. Caballo.	4	92	34	"	"	"	4	92	34
Idem en Tortosa.	13	472	"	"	"	"	13	472	"
Idem en Cardona.	4	112	"	"	"	"	4	112	"
Idem en el Coll de Balaguer.	"	38	"	"	"	"	"	38	"
Idem en Berga.	4	59	"	"	"	"	4	59	"
Idem en la Seu de Urgel.	4	38	"	"	"	"	4	38	"
Idem en Monserrat.	1	45	12	"	"	"	1	45	12
Idem en el ejército.	2	9	"	"	"	"	2	9	"
Suma.	45	1695	46	"	"	"	45	1695	46

Nota. Tena 21 piezas de diferentes calibres y 187 mulas de tiro.

Ingenieros.

En la 2. ^a Division.	2	51	"	"	"	"	2	51	"
En la 3. ^a division.	3	52	"	"	"	"	3	52	"
En la plaza de Tortosa.	1	62	"	"	"	"	1	62	"
En Monserrat.	1	20	"	"	"	"	1	20	"
En el cuartel general y varias comisiones.	26	176	"	"	"	"	26	176	"
	33	361	"	"	"	"	33	361	"

Divisiones.	Batallones.	Escuadrones.	Disponible.			Bajas.			Fuerza total.		
			Gefes y oficiales.	Tropa.	Caballos	Gefes y oficiales.	Tropa.	Caballos	Gefes y oficiales.	Tropa.	Caballos
1. ^a Division.	1	11	139	2349	983	11	426	"	150	2775	983
2. ^a Idem.	18	"	525	7786	"	43	2524	"	568	10310	"
3. ^a Idem.	14	12	531	7151	1217	53	1864	61	584	9015	1278
4. ^a Idem de guar- nición.	14	"	319	6031	"	17	2004	"	336	8035	"
Artillería.	"	"	45	1695	46	"	"	"	45	1695	46
Ingenieros.	"	"	33	361	"	"	"	"	33	361	"
Fuerza total del ejército.	47	23	1591	25373	2246	124	6818	61	1716	32191	2307
Guarniciones.	11	2	467	7301	28	17	1701	"	484	9002	28
Total general.	58	25	2059	32674	2274	141	8519	61	2200	41193	2335

Número 56.

Estado de la organizacion y fuerza efectiva y disponible del tercer ejército en 1.^o de enero de 1811.

Divisiones y sus coman- dantes.	Cuerpos de que se componian.	Disponible.			Bajas.			Fuerza total.		
		Gefes y oficiales.	Tropa.	Caballos	Gefes y oficiales.	Tropa.	Caballos	Gefes y oficiales.	Tropa.	Caballos
1. ^a Divi- sion. Brigadier D. Ambrosio de la Cuadra.	Infantería. = 1. ^o de Guadix, 2 bat. ^s = Badajoz, 2 bat. ^s = Alcazar de San Juan, 1 bat. = Tiradores de Cádiz, 1 bat. = Vo- luntarios de Burgos, 1 bat. = Total 7 bat. ^s .	150	3642	"	41	1053	"	191	4695	"
3. ^a Divi- sion. Brigadier D. José Antonio Sanz.	Infantería. = Caza- dores de Velez Má- laga, 1 bat. = Bailen, 1 bat. = Tiradores de Murcia, 1 bat. = Lorca, 2 bat. = To- tal 5 batallones. . . .	98	1989	"	34	593	"	132	2582	"
5. ^a Divi- sion. Brigadier D. Juan Creach.	Infantería. = Corona, 1 bat. = Alpujarras, 1 bat. = Cuenca, 2 bat. ^s = Total, 4 bat. ^s	97	2771	"	20	557	"	117	3328	"

Divisiones. y sus coman- dantes.	Cuerpos de que se componian.	Disponible.			Bajas.			Fuerza total.		
		Geses y oficiales.	Tropa.	Caballos	Geses y oficiales.	Tropa.	Caballos	Geses y oficiales.	Tropa.	Caballos
Division de caballeria. Brigadier D. Manuel La- dron de Gue- bara.	<p><i>Caballeria.</i> = Real brigada, 1 esc. = Es- paña, 2 esc.^s = 1.^o Provisional, 1 esc. = 2.^o Idem, 1 esc. = 3.^o Idem, 1 esc. = 4.^o Idem, 1 esc. = Dra- gones de Granada, 1 esc. = 1.^o Provi- sional de Dragones, 1 esc. = 2.^o Idem, 1 esc. = Voluntarios de Burgos, 1 esc. = Es- cuadron de Lanceros, 1 esc. = Depósito de caballería con el nombre de 2.^o línea, 1 esc. = Total, 12 esc.^s</p>	297	3109	2359	38	847	390	335	3956	2749
Guarniciones dependientes del ejército, que formaban la division de reserva. Brigadier D. Miguel de los Rios.	<p><i>Infanteria.</i> = Guada- lajara, 3 bat. = Des- montados, 1 bat. en Cartagena. = Chinchi- lla, 1 bat. en Ali- cante. = 1.^o de Bur- gos, 3 bat. en Don Juan. = 2.^o de Mur- cia, 1 bat. en Albu- jon. = Destacamento de caballería. = To- tal 9 batallones. . . .</p>	222	3251	52	102	1602	"	324	4853	52
<i>Artilleria.</i> Comandante general el Mariscal de campo D. An- tonio de la Cruz.	<p><i>Artilleria.</i> = En Mur- cia, la 1.^a compañía de á caballo, en Id. la 2.^a de Idem: en Idem la 1.^a de á pie. = En Elche el parque general. = Depósito de Murcia. = Idem de Alicante. = Idem de Cartagena. = Idem de las Divisiones. = Di- vision de Cuenca. = Compañías del tren. = Castillo de Cara- baca.</p>	28	657	156	7	164	7	35	821	163

Divisiones y sus coman- dantes.	Cuerpos de que se componian.	Disponible.			Bajas.			Fuerza total.		
		Geses y oficiales.	Tropa.	Caballos	Geses y oficiales.	Tropa.	Caballos	Geses y oficiales.	Tropa.	Caballos
Ingenieros. Comandante general, el Mariscal de campo Don Agustin Bue- no Ortiz.	Ingenieros. = En la 1. ^a y 2. ^a divisiones de infantería. = En la de caballería. = En el cuartel general y en varias comisio- nes.	15	193	"	2	126	"	17	319	"

Nota. Tenia la artillería 418 mulas de tiro y 69 acemilas; con 23 piezas de varios calibres.

RESUMEN GENERAL.

Divisiones.	Batallones.	Escuadrones.	Disponible.			Bajas.			Fuerza total.		
			Geses y oficiales.	Tropa.	Caballos	Geses y oficiales.	Tropa.	Caballos	Geses y oficiales.	Tropa.	Caballos
1. ^a Division.	7	"	150	3642	"	41	1053	"	191	4695	"
3. ^a Idem.	5	"	98	1989	"	34	593	"	132	2582	"
5. ^a Idem.	4	"	97	2771	"	20	557	"	117	3328	"
Division de caba- llería.	"	12	297	3109	2359	38	847	390	335	3956	2749
Guarniciones de- pendientes del ejército.	9	"	222	3251	52	102	1602	"	324	4853	52
Artillería.	"	"	28	657	156	7	164	7	35	821	163
Ingenieros.	"	"	15	193	"	2	126	"	17	319	"
Total.	25	12	907	15612	2567	244	4942	397	1151	20554	2964

Plana mayor.

General en gefe. Mariscal de campo D. Manuel Freire.
 Gefe del Estado mayor. Brigadier D. Ambrosio de la Cuadra.
 Sub-inspector de infantería. Idem D. Miguel de los Rios.
 Idem de caballería. Idem D. Miguel de March.

Número 57.

Estado de la organizacion y fuerza efectiva y disponible del quinto ejército en 1.º de febrero de 1811.

Divisiones y sus comandantes.	Cuerpos de que se componian.	Disponibles.			Bajas.			Fuerza total.		
		Geses y oficiales.	Tropa.	Caballos	Geses y oficiales.	Tropa.	Caballos	Geses y oficiales.	Tropa.	Caballos
Division de vanguardia. Brigadier D. Carlos España.	Infanteria. = Reg. del Príncipe, 3 bat. ^s = 1.º de Cataluña, 1 bat. = 2.º de Idem, 1 bat. = Gerona, 1 bat. = Vitoria, 1 bat. = Total, 7 bat. ^s ...	137	2550	»	31	1074	»	168	3624	»
1.ª Division. Mariscal de campo Don Juan José Garcia.	Infanteria. = Reg. de Leon, 3 bat. ^s = Id. del General, 3 bat. ^s = Idem de la Union, 2 bat. ^s = 1.º de Barcelona, 1 bat. = Voluntarios catalanes, 1 bat. = Provincial de Valladolid, 1 bat. = 1.º de Sevilla, 2 bat. ^s = Idem de Osuna, 1 bat. = Cazadores de Zafra, 1 bat. = Serena, 1 bat. = Total, 16 bat. ^s ...	357	5594	»	83	1504	»	440	7098	»
2.ª Division. Mariscal de campo Don José Virues.	Infanteria. = Inmemorial del Rey, 2 bat. ^s = 1.º de la Princesa, 2 bat. = Lobera 3 bat. ^s = Voluntarios de Navarra, 1 bat. = Zamora, 2 bat. ^s = Toledo, 2 bat. ^s = Hibernia, 2 bat. ^s = 2.º de Sevilla, 1 bat. = Leales de Fernando 7.º, 2 bat. ^s = Tiradores de Castilla, 1 bat. = Total, 18 bat. ^s ...	282	4926	»	130	2010	»	412	6936	»

Divisiones y sus coman- dantes.	Cuerpos de que se componian.	Disponible.			Bajas.			Fuerza total.		
		Geses y oficiales.	Tropa.	Caballos	Geses y oficiales.	Tropa.	Caballos	Geses y oficiales.	Tropa.	Caballos
Guarnicion de Badajoz, dependiente del ejército.	Infantería. = 2. ^o de Mallorca, 2 bat. ^s = Idem de Badajoz, 1 bat. = Provincial de Trugillo, 1 bat. = Idem de Plasencia, 1 bat. = Caballería des- montada, 3 bat. ^s = Total, 8 batallones.	116	4126	"	47	483	"	163	4609	"
	Caballería. = Cara- bineros de Estrema- dura. = Reina. = In- fante. = Borbon. = Algarve. = Sagunto. = Lusitania. = Volun- tarios. = Húsares de Estremadura. = Per- seguidores. = Impe- riales. = Granada de Llerena. = Cruzada de Alburquerque. = Total, 13 cuerpos.	387	3361	2595	78	1969	564	467	5330	3159
	Artillería. = En las divisiones. = Con 25 piezas de varios ca- libres.	19	498	"	"	"	"	19	498	"

RESUMEN GENERAL.

Divisiones.	Batallones.	Cuerpos de caballería.	Disponible.			Bajas.			Fuerza total.		
			Geses y oficiales.	Tropa.	Caballos	Geses y oficiales.	Tropa.	Caballos	Geses y oficiales.	Tropa.	Caballos
Vanguardia.	7	"	137	2550	"	31	1074	"	168	3624	"
1. ^a Division.	16	"	357	5594	"	83	1504	"	440	7098	"
2. ^a Idem.	18	"	282	4926	"	130	2010	"	412	6936	"
Guarnicion de Badajoz.	8	"	116	4126	"	47	483	"	163	4609	"
Caballería.	"	13	387	3361	2595	78	1969	564	465	5330	3159
Artillería.	"	"	19	498	"	"	"	"	19	498	"
Total general.	49	13	1298	21055	2595	369	7040	564	1667	28095	3159

Plana mayor.

General en gefe. El Escmo. Sr. D. Francisco Javier Castaños.
 General en 2.^o El Escmo. Sr. D. Gabriel de Mendizabal.
 Gefe de Estado mayor. El Mariscal de campo D. Martin de la Carrera.
 Comandante general de artillería. El Brigadier D. José Garcia Paredes.

Número 58.

Estado de la fuerza presente que habia en la plaza de Badajoz en 4 de marzo de 1811, seis dias antes de su rendicion.

Armas.	Cuerpos.	Fuerza presente.			Fuerza total.		
		Geses y oficiales.	Tropa.	Caballos	Geses y oficiales.	Tropa.	Caballos
Infantería.	Regimiento de Mallorca.	43	466	"	310	7414	"
	Príncipe.	53	870	"			
	Osuna.	23	423	"			
	1.º de Sevilla.	34	582	"			
	1.º de Badajoz.	20	376	"			
	Cazadores de la Serena.	22	577	"			
	Idem de Zafra.	29	482	"			
	Voluntarios catalanes.	15	226	"			
	Provincial de Trujillo.	27	694	"			
	Idem de Plasencia.	20	687	"			
	Idem de Valladolid.	24	485	"			
	Infantería de Leon.	"	586	"			
	1.º de Cataluña.	"	238	"			
	2.º de Sevilla.	"	409	"			
	1.º de Barcelona.	"	168	"			
	Partidas sueltas.	"	145	"			
	Artillería..	Real cuerpo de Artillería.	"	1024			
Zapadores.	Zapadores.	"	173	"	"	173	"
Caballería desmontada.	1.º Escuadron de carabineros Reales.	3	42	"	29	781	22
	Infante.	4	158	"			
	Reina.	1	10	"			
	2.º Escuadron de Algarbe.	3	80	"			
	Húsares de Estremadura.	6	226	"			
	Granada de Llerena.	4	81	"			
	Imperiales de Toledo.	4	25	"			
	Dragones de Sagunto.	2	97	"			
Idem de Lusitania.	2	50	"				
	Cruzada de Alburquerque.	"	12	"			
Total de infantería, artillería, zapadores y caballería.		339	9372	22			

Nota. No había mas que 22 caballos de tropa.

Número 59.

Estado de la organizacion y fuerza efectiva y disponible del 6.º ejército en abril de 1811.

Divisiones y sus comandantes.	Cuerpos de que se componian.	Disponible.			Bajas.			Fuerza total.		
		Geses y oficiales.	Tropa.	Caballos	Geses y oficiales.	Tropa.	Caballos	Geses y oficiales.	Tropa.	Caballos
1. ^a Mariscal de campo Don Francisco Javier Losada.	Infantería. = En Asturias, 14 cuerpos, 28 bat. ^s = Zamora, 1 bat. = Aragon, 3 bat. ^s = Voluntarios de la Corona, 3 bat. ^s = Castilla, 2 bat. ^s = Mazeda, 2 bat. ^s = 1.º del Ribero, 1 bat. = 2.º de Idem, 1 bat. = Total de bat. ^s 41. .	598	9872	"	59	3081	"	657	12952	"
2. ^a Mariscal de campo Don Francisco Taboada y Gil.	Infantería. = Marina, 3 bat. ^s = Tuy, 1 bat. = Cazadores del Rey, 1 bat. = Voluntarios de Leon, 2 bat. ^s = Monterrey, 3 bat. ^s = Compostela, 1 bat. = Total de batallones 11.	242	6950	"	15	1196	"	242	8146	"
3. ^a Interino el Brigadier D. Francisco Cabrera.	Infantería. = Sevilla, 1 bat. = Toro, 1 bat. = Logroño, 1 bat. = Toledo, 1 bat. = Benabente, 3 bat. ^s = Voluntarios de Fernando 7.º, 1 bat. = Total de bat. ^s 8. . .	168	3769	"	7	449	"	175	4218	"
Reserva. Brigadier D. José María Santocildes.	Infantería. = Voluntarios de Santiago, 1 bat. = Santiago, 1 bat. = Mondoñedo, 1 bat. = Zaragoza, 1 bat. = Pontevedra, 2 bat. ^s = Total de bat. ^s 6. . .	160	3090	"	12	478	"	172	3568	"
Caballería en el ejército.	Caballería. = Compañía suelta de Asturias. = Húsares de Galicia, esc. ^s = Dragones de la libertad, 2 compañías. .	19	474	417	"	40	43	19	514	460
Artillería en el ejército.		25	555	151	"	22	4	25	577	155
Ingenieros y zapadores en idem. . .		3	4	"	"	"	"	3	4	"

Guarniciones.	Disponible.			Bajas.			Fuerza total.		
	Geses y oficiales.	Tropa.	Caballos	Geses y oficiales.	Tropa.	Caballos	Geses y oficiales.	Tropa.	Caballos
En la Coruña: Regimiento de Be- tanzos, 1 bat.	30	373	„	2	108	„	32	481	„
Idem en Vigo: Lugo, 1 bat.	18	306	„	„	44	„	18	350	„
Idem en Orense: Orense, 1 bat. = Ribero, 1 bat.	64	644	„	3	130	„	67	774	„
Artillería en la Coruña.	14	552	„	1	97	„	15	649	„
Caballería en Santiago: Húsares de Galicia, 2 escuadrones.	11	331	167	1	15	„	12	346	167

RESUMEN GENERAL.

Divisiones y guarniciones.	Disponible.			Bajas.			Fuerza total.		
	Geses y oficiales.	Tropa.	Caballos	Geses y oficiales.	Tropa.	Caballos	Geses y oficiales.	Tropa.	Caballos
1. ^a Division.	598	9877	„	59	3081	„	657	12953	„
2. ^a Idem.	242	6950	„	15	1196	„	257	8146	„
3. ^a Idem.	168	3769	„	7	449	„	175	4218	„
Reserva.	160	3090	„	12	478	„	172	3568	„
Caballería.	19	474	417	„	40	43	19	514	460
Artillería.	25	555	151	„	22	4	25	577	155
Ingenieros y zapadores.	3	4	„	„	„	„	3	4	„
Total en el ejército.	1215	24714	568	93	5266	47	1308	29980	615
De guarnicion en la Coruña.	30	373	„	2	108	„	32	481	„
Idem en Vigo.	18	306	„	„	44	„	18	350	„
Idem en Orense.	64	644	„	3	130	„	67	774	„
Artillería en la Coruña.	14	552	„	1	97	„	15	649	„
Caballería en Idem.	11	331	167	1	15	„	12	346	167
Total general.	1352	26920	735	100	5660	47	1452	32580	782

Nota. Se componia este ejército de 74 batallones de infantería, 4 escuadrones de caballería y 3 compañías sueltas, con la artillería é ingenieros que manifiesta el anterior estado.

Plana mayor.

General en jefe. El Escmo. Sr. D. Nicolas Mahy.
 Sub-inspector de infantería. El Mariscal de campo D. Alejandro de Ogea.
 Idem de caballería. El Brigadier D. Juan Moscoso.
 Gefe interino de E. M. El Coronel D. Luis Laviña.
 Intendente general. D. Cesareo de Gardoqui.

Número 6o.

Estado de la organizacion y fuerza efectiva y disponible del tercer ejército en 1.º de mayo de 1811.

Divisiones y sus comandantes.	Cuerpos de que se componian.	Disponible.			Bajas.			Fuerza total.		
		Geses y oficiales.	Tropa.	Caballos.	Geses y oficiales.	Tropa.	Caballos.	Geses y oficiales.	Tropa.	Caballos.
1. ^a Division. El Brigadier D. Ambrosio de la Cuadra.	Infantería. = 1.º de Guadix, 2 bat. ^s = 1.º de Badajoz, 2 bat. ^s = Alcazar, 1 bat. = Tiradores de Cádiz, 1 bat. = Voluntarios de Burgos, 1 bat. = Total 7 bat. ^s .	197	4271	"	10	684	"	207	4955	"
2. ^a Division. El Brigadier D. Juan Creach.	Infantería. = Corona, 1 bat. = Alpujarras, 2 bat. ^s = Cuenca, 2 bat. ^s = Total 5 bat. ^s .	128	3332	"	10	699	"	138	4031	"
3. ^a Division. El Brigadier D. José Antonio Sanz.	Infantería. = 2.º Batallon del 1.º de Burgos, 1 bat. = Cazadores de Velez Málaga, 1 bat. = Bailen, 1 bat. = Lorca, 2 bat. ^s = Total 5 bat. ^s	150	3281	"	13	759	"	163	4040	"
Division del mando del Mariscal de campo Don Felipe Reating Roche, en Alicante.	Infantería. = Chinchilla, 1 bat. = 2.º de Murcia, 1 bat. = Caballería Fernando 7.º 1 escuadron. = Total 2 bat. ^s y 1 escuadron.	101	1450	204	6	308	"	107	1759	204
Division de caballería. El Brigadier Don Manuel Ladron de Guebara.	Caballería. = Real brigada de carabineros, 1 escuadron. = España, 2 escuadrones. = 1.º Provisional, 1 esc. = 2.º de Idem, 1 esc. = 3.º Id., 1 esc. = 4.º Idem, 1 esc. = Dragones de la Reina una partida. = Idem de Granada, 1 esc. = 1.º Provisional de Dragones, 1 esc. = 2.º de Idem, 1 esc. = Escuadron de Ligeros. = Total 11 esc. ^s y una partida.	232	1950	2053	16	557	429	248	2507	2482

Divisiones y sus comandantes.	Cuerpos de que se componian.	Disponibles.			Bajas.			Fuerza total.		
		Geses y oficiales.	Tropa.	Caballos	Geses y oficiales.	Tropa.	Caballos	Geses y oficiales.	Tropa.	Caballos
Depósito de caballería. El Coronel Don Ignacio Sandoval.	Depósito de caballería. = Establecido en Orihuela.	„	„	„	„	„	„	130	1310	427
Artillería. Mariscal de campo D. Antonio de la Cruz.	Artillería. = 1. ^a y 2. ^a Compañía de á caballo = 1. ^a de á pie. = Parque general. = Depósito de Murcia. = Idem de Alicante. = Idem de Cartagena. = Idem de las divisiones de infantería con el cuartel general. = Castillo de Caravaca. = Idem de Lorca. = En la division de Cuenca compañías del Tren. = Peñas de San Pedro. = En la plaza de Cartagena. = Alicante y Murcia de guarnicion.	56	1304	212	2	183	„	58	1487	212
Ingenieros. Mariscal de campo Don Agustin Bueno Ortiz.	Infantería. = En la 1. ^a division de infantería. = En la 3. ^a de idem. = En la caballería. = En el cuartel general y en varias comisiones.	23	312	„	1	69	„	24	381	„
En guarnicion. Guarniciones dependientes del ejército.	Infantería. = De Guadalajara, 3 bat. ^s = Desmontados, 1 bat. = En Cartagena 1. ^o y 3. ^o del regimiento 1. ^o de Burgos, 2 bat. ^s = Tiradores de Murcia, 1 bat., en Murcia. = Un destacamento de caballería en Alicante.	205	3672	52	19	689	„	224	4361	52

RESUMEN GENERAL.

Divisiones.	Batallones.	Escuadrones.	Disponibile.			Bajas.			Fuerza total.		
			Geses y oficiales.	Tropa.	Caballos	Geses y oficiales.	Tropa.	Caballos	Geses y oficiales.	Tropa.	Caballos
Primera.	7	"	197	4271	"	10	684	"	207	4955	"
Segunda.	5	"	128	3332	"	10	699	"	138	4031	"
Tercera.	5	"	150	3281	"	13	759	"	163	4040	"
Division del mando del Mariscal de campo D. Felipe Reating Roche.	2	1	101	1451	204	6	308	"	107	1759	204
Deposito de caballería.	"	"	"	"	"	"	"	"	130	1310	427
Artillería.	"	"	56	1304	212	2	183	"	58	1487	212
Ingenieros.	"	"	23	312	"	1	69	"	24	381	"
Division de caballería.	"	11	232	1950	2053	16	557	429	248	2507	2482
Guarniciones depen- dientes del ejército. .	7	"	205	3672	52	19	689	"	224	4361	52
Total general. . . .	26	12	1092	19573	2521	77	3948	429	1299	24831	3377

Nota. Tenia el ejército 31 piezas de artillería de varios calibres y 485 mulas de tiro con 75 acemilas.

Otra. Habia en el reino de Jaen cinco compañías de guerrillas con nueve oficiales y 433 soldados de fuerza.

Otra. En la Mancha formó la Junta de Provincia, por orden de la Regencia del reino, 4 compañías de infantería con 16 oficiales y 491 soldados, y un escuadron de caballería, con 9 oficiales 193 hombres y 150 caballos.

Plana mayor del ejército.

General en gefe. El Escmo. Sr. D. Nicolas Mahy, ausente.
Comandante general interino. El Mariscal de campo D. Manuel Freire.
Sub-inspector de infantería. . . El Brigadier D. Miguel de los Rios.
Idem de caballería. El Brigadier D. Miguel Markc.
Gefe del E. M. del ejército. . . El Mariscal de campo D. José O-Donell.
2.º Idem. El Brigadier D. Ambrosio de la Cuadra.

Estado de la organizacion y fuerza efectiva y disponible del 4.º ejército en 1.º de mayo de 1811.

Divisiones y sus comandantes.	Cuerpos de que se componian.	Disponible.			Bajas.			Fuerza total.		
		Gefes y oficiales.	Tropa.	Caballeros.	Gefes y oficiales.	Tropa.	Caballeros.	Gefes y oficiales.	Tropa.	Caballeros.
Vanguardia-Mariscal de campo Don José Lardizabal.	Infantería.—Murcia, 2 bat. = Canarias, 1 bat. = Voluntarios de Campo mayor, 1 bat. = Cazadores de Garmona, 1 bat. = Agregados 21 oficiales y 2 soldados. = Total 5 batallones.	113	2160	"	87	1368	"	200	3528	"
1.ª Division. Mariscal de campo D. Antonio Begines de los Rios.	Infantería.—Galicia, 1 bat. = Sigüenza, 1 bat. = Valencia y Alburquerque, 1 bat. = Reg. de Ronda, 1 bat. = Cuadro de infantería de Ecija. = Cuadro de Jaen. = Escopeteros de Getares. = Compañía fija de Estepona. = Idem de Marvella. = Caballería. = Madrid, 3 esc.ª = Ubrique, 1 esc.ª = Artillería un destacamento. = Total 4 bat.ª y 4 esc.ª.	185	3178	352	67	785	76	252	3963	428
2.ª Division. Mariscal de campo, Principe de Anglona.	Infantería. = 1.º de Guardias Españolas, 1 bat. = España, 2 bat.ª = Africa 2 bat.ª = Cantabria 2 bat.ª = Ordenes militares, 2 bat.ª = Voluntarios de Valencia, 1 bat. = Provincial de Guadix, 1 bat. = Idem de Ciudad Real, 1 bat. = Total 12 bat.ª	254	4548	"	187	2390	"	441	6938	"

Divisiones y sus comandantes.	Cuerpos de que se componian.	Disponibile.			Bajas.			Fuerza total.		
		Geses y oficiales.	Tropa.	Caballos	Geses y oficiales.	Tropa.	Caballos	Geses y oficiales.	Tropa.	Caballos
3. ^a Division. Teniente general Don Francisco Ballesteros.	<p><i>Infanteria.</i> = Barbastro, 1 bat. = Voluntarios catalanes, 1 bat. = Lena, 1 bat. = Castropol, 1 bat. = Cangas de Tineo, 1 bat. = Infiesto, 1 bat. = 2.^o de Leon, 1 bat. = Pravia, 1 bat. = Total 8 batallones.</p>	171	4321	"	"	"	"	171	4321	"
4. ^a Division. Mariscal de campo Don José Zayas.	<p><i>Infanteria.</i> = 2.^o de Guardias Españolas, 1 bat. = 4.^o de Idem, 1 bat. = 1.^{er} batallon de idem, 1 bat. = 1.^o de Guardias Walonas, 1 bat. = 1.^o y 2.^o de Irlanda, 2 bat.^s = 1.^o de Ciudad-Rodrigo, 1 bat. = 1.^o del 2.^o de Sevilla, 1 bat. = 1.^o y 2.^o de la Patria, 2 bat.^s = Imperiales de Toledo, 1 bat. = 1.^o de la Leon estrangera, 1 bat. = Total 12 batallones.</p>	278	5878	"	112	2245	"	390	8123	"
	<p>Academia militar de San Fernando, 1 batallon.</p>	19	465	"	1	76	"	20	541	"
Division de caballeria. Brigadier D. José Escudero y Lison.	<p><i>Caballeria.</i> = Brigada de guardias de Corps, 1 esc. = Idem de Carabineros Reales, 1 esc. = Regimiento de Calatraba, 4 esc.^s = Idem de Villaviciosa, 4 esc. = Voluntarios de España, 4 esc. = Total 14 escuadrones.</p>	153	522	434	40	636	275	193	1158	709

Divisiones y sus comandantes.	Cuerpos de que se componian.	Disponibile.			Bajas.			Fuerza total.		
		Gefes y oficiales.	Tropa.	Caballos	Gefes y oficiales.	Tropa.	Caballos	Gefes y oficiales.	Tropa.	Caballos
Artilleria. Mariscal de campo Don Gregorio Rodriguez.	Artillería y agregados á la misma. = Granaderos de Canarias. = Desmontados del ejército. = Voluntarios de Madrid.	103	1800	"	51	321	"	154	2121	"
Ingenieros. Mariscal de campo D. Manuel Zapino.	Ingenieros y batallon de Zapadores, 1 batallon.	17	103	"	"	70	"	17	173	"

RESUMEN GENERAL.

Divisiones.	Batallones.	Escuadrones.	Disponibile.			Bajas.			Fuerza total.		
			Gefes y oficiales.	Tropa.	Caballos	Gefes y oficiales.	Tropa.	Caballos	Gefes y oficiales.	Tropa.	Caballos
Vanguardia.	5	"	113	2160	"	87	1368	"	200	3528	"
1. ^a Division.	4	4	185	3178	352	67	785	76	252	3963	428
2. ^a Idem.	12	"	254	4548	"	187	2390	"	441	6938	"
3. ^a Idem.	8	"	171	4321	"	"	"	"	171	4321	"
4. ^a Idem.	11	"	278	5878	"	112	2245	"	390	8123	"
Academia militar de San Fernando.	1	"	19	465	"	1	76	"	20	541	"
Division de caballería.	"	14	153	522	434	40	636	275	193	1158	709
Artillería.	"	"	103	1800	"	51	321	"	154	2121	"
Ingenieros.	"	"	17	103	"	"	70	"	17	173	"
Total.	41	18	1293	22975	786	545	7891	351	1838	30866	1137

Nota. Habia en el cuartel general una compañía de fusileros Guarda Bosques y otra de Celadores.

Otra. Habia en Cádiz 8 batallones de voluntarios y milicianos con la fuerza de 224 gefes y oficiales y 7343 plazas, ademas 4 compañías de artilleros de milicias con tres oficiales y 497 plazas. = En la Isla de Leon habia igualmente tres batallones de milicias con 64 gefes y oficiales y 2016 hombres.

Plana mayor.

General en gefe interino. El Escmo. Sr. Marques de Coupigny.
Gefe del Estado mayor. El Mariscal de campo D. Luis Lacy.
2.^o Idem. El Brigadier D. Nazario Eguia.

Número 62.

Estado de la organizacion y fuerza efectiva y disponible del primer ejército en 15 de mayo de 1811.

Divisiones y sus comandantes.	Cuerpos de que se componian.	Disponibles.			Bajas.			Fuerza total.		
		Geses y oficiales.	Tropa.	Caballos.	Geses y oficiales.	Tropa.	Caballos.	Geses y oficiales.	Tropa.	Caballos.
Division volante en el Ampurdan. Brigadier D. Pedro Sardfield.	Infantería. = 1. ^{er} Batallon de granaderos, 1 bat. = 2. ^o Idem, 1 bat. = 3. ^o Idem, 1 bat. = 4. ^o Idem, 1 bat. = Ultonia, 2 bat. ^s = Fernando 7. ^o , 2 batallones. = Palma, 2 bat. ^s = Voluntarios de Tarragona, 1 bat. = Suizos de Keyser, 1 bat. = Idem de Zey, 1 bat. = Caballería. = Coraceros españoles, 2 esc. ^s = Santiago, 3 esc. ^s = Total de batallones 13 y de esc. ^s 5. . . .	389	6318	419	33	1327	59	422	7645	478
Division del Llobregat, en el Ampurdan é inmediaciones de Hostalrich. Coronel Don Vicente Amat.	Infantería. = 1. ^a Seccion de línea. 1. ^a Legion, 4 bat. ^s = Voluntarios de Alicante, 1 bat. = Husares españoles, 4 esc. ^s = Total de batallones 5 y 4 escuadrones.	193	2319	204	17	339	8	210	2658	212
Divisiones en Tarragona y en el Ampurdan. Mariscal de campo Don José S. Juan.	Infantería. = Regimiento de Santa Feé, 2 bat. ^s = Gerona, 2 bat. ^s = Almería, 2 bat. ^s = Iliberia, 3 bat. ^s = Húsares Reales de Granada, 4 esc. ^s = Dragones de Numancia, 2 esc. ^s = Total de bat. ^s 9 y de escuadrones 6. . .	326	4032	601	19	1543	36	345	5575	637

Divisiones. y sus coman- dantes.	Cuerpos de que se componian.	Disponibile.			Bajas.			Fuerza total		
		Geses y oficiales.	Tropa.	Caballos	Geses y oficiales.	Tropa.	Caballos	Geses y oficiales.	Tropa.	Caballos
Division cu- ya infantería se hallaba en Tarragona, y la caballería en el Ampur- dan.	<i>Infantería.</i> = Regi- miento de Saboya, 2 bat. ^s = Idem de Al mería, 2 bat. ^s = Volantarios de Za- ragoza, 1 bat. ^s = Granada, 2 bat. ^s = América, 2 bat. ^s	321	3997	194	18	1324	48	339	5321	242
Mariscal de campo Don Juan Cour- ten.	<i>Caballería.</i> = Real maestranza, 2 esc. ^s = Total de batallones 9 y de esc. ^s 2. . . .									
En Tarra- gona.	{ 1 compañía de la guardia del General. }	5	92	"	"	18	"	5	117	"
Plaza de San Fernando de Figueras.	<i>Guarniciones de- pendientes del ejér- cito.</i> = <i>Infantería.</i> = 1. ^a Seccion de línea de la 2. ^a legion Ca- talana, 2 bat. ^s =									
Gobernador interino el Brigadier Ba- ron de Ero- les.	{ 1. ^a Seccion ligera, 2 bat. ^s = 2. ^a Idem, 2 bat. ^s = <i>Caballería.</i> = Alcantara, 4 esc. ^s = Húsares de San Nar- ciso, 2 esc. ^s = Total de batallones 6 y de escuadrones 6. . . . }	261	3569	425	12	964	14	273	4533	439
<i>Cardona.</i> El coronel graduado y sargento ma- yor D. Mi- guel Lopez Baños.	{ Fieles Zaragozanos, 2 batallones. }	46	600	"	"	358	"	46	958	"
<i>Berga.</i> El Teniente coronel Don Tomas Gar- cia.	{ 3. ^{er} Batallon de Al- mería, 1 batallon. . }	30	351	"	"	101	"	30	452	"

Divisiones y sus coman- dantes.	Cuerpos de que se componian.	Disponible.			Bajas.			Fuerza total.		
		Geses y oficiales.	Tropa.	Caballos	Geses y oficiales.	Tropa.	Caballos	Geses y oficiales.	Tropa.	Caballos
Seu de Ur- gel.	Infantería. = 3. ^{er} Batallon de Saboya, 1 bat. = Regimiento de Baza, 2 bat. ^s =	146	1512	"	6	448	"	152	1960	"
El Brigadier D. Manuel de Velasco.										
En Tarra- gona.	Artilleros.	20	592	50	1	177	"	21	769	50
Idem.	{ 2 Compañías de sir- vientes de las legiones }	7	138	"	"	22	"	7	160	"
En San Fer- nando de Fi- gueras.	Artilleros.	6	151	"	"	6	"	6	157	"
En Cardona.	Idem.	5	101	"	"	4	"	5	105	"
En Berga. . .	Idem.	4	51	"	"	3	"	4	54	"
Seu de Urgel.	Idem.	5	123	"	"	5	"	5	128	"
Monserrate. .	Idem.	1	32	"	"	2	"	1	34	"
En el ejército.	Idem.	1	16	"	"	"	"	1	16	"
En el cuartel general.	Ingenieros.	24	317	"	"	55	"	24	372	"
Dos compañías de Gastadores.		9	183	"	"	33	"	9	216	"

RESUMEN GENERAL.

Divisiones.	Batallones.	Escuadrones.	Disponible.			Bajas.			Fuerza total.		
			Geses y oficiales.	Tropa.	Caballos	Geses y oficiales.	Tropa.	Caballos	Geses y oficiales.	Tropa.	Caballos
Division volante.	13	5	389	6318	419	33	1327	59	422	7645	478
Division del Llobregat.	5	4	193	2319	204	17	339	8	210	2658	212
Division de San Juan.	9	6	326	4032	601	19	1543	36	345	5575	637
Division Courten.	9	2	321	3997	194	18	1324	48	339	5321	242
Una compañía del gene- ral.	"	"	5	92	"	"	25	"	5	117	"
Artillería.	"	"	49	1204	50	1	219	"	50	1423	50
Ingenieros y gastadores	"	"	33	500	"	"	88	"	33	588	"
Total en el ejército.	36	17	1316	18462	1468	88	4865	151	1404	23327	1619
Idem en guarniciones.	20	6	483	6032	425	18	1871	14	501	7903	439
Total general.	56	23	1799	24494	1893	106	6736	165	1905	31230	2058

Nota. Habia 13 piezas de campaña en Tarragona y una en Monserrate.

Número 63.

Estado de la organizacion y fuerza efectiva y disponible del 2.º ejército en 15 de mayo de 1811.

Divisiones y sus comandantes.	Cuerpos de que se componian.	Disponible.			Bajas.			Fuerza total.		
		Geses y oficiales.	Tropa.	Caballos	Geses y oficiales.	Tropa.	Caballos	Geses y oficiales.	Tropa.	Caballos
1.ª División. Mariscal de campo Don José Miranda.	<i>Infanteria.</i> = Valencia, 2 bat. ^s = Avila, 2 bat. ^s = 2.º de cazadores de Valencia, 1 bat. = Voluntarios de Castilla, 2 bat. ^s = 1.º de cazadores de Orihuela, 1 bat. <i>Caballeria.</i> = Dragones de la Reina, 1 esc. = Idem de Numancia, 2 esc. ^s = Cazadores de la Maestranza, 2 esc. ^s = Total de bat. ^s 8 y 5 escuadrones.	247	6036	738	19	1242	43	266	7278	781
2.ª División. Mariscal de campo Conde de Romre.	<i>Infanteria.</i> = 1.º de Saboya, 1 bat. = 3.º de cazadores de Valencia, 1 bat. = Infante D. Carlos, 2 bat. ^s = 1.º de cazadores de Valencia, 1 bat. = 3.º Cazadores de Orihuela, 1 bat. = <i>Caballeria.</i> = Dragones del Rey, 4 esc. ^s = Total 6 bat. ^s y 4 escuadrones. . .	149	3873	596	8	821	29	157	4694	625
3.ª División. El Coronel D. José Martínez de San Martín.	<i>Infanteria.</i> = 1.º de Badajoz, 2 bat. ^s = Idem de Cuenca, 1 bat. = <i>Caballeria.</i> = Lanzeros de Sevilla, no se ha recibido. = Escuadrones de Cuenca 2. = Total 3 bat. ^s y 2 escuadrones. . .	69	2187	270	8	436	61	77	2623	331

Divisiones y sus comandantes.	Cuerpos de que se componian.	Disponibile.			Bajas.			Fuerza total.		
		Geses y oficiales.	Tropa.	Caballos	Geses y oficiales.	Tropa.	Caballos	Geses y oficiales.	Tropa.	Caballos
4. ^a Division. Mariscal de campo Don José Obispo.	<i>Infantería.</i> = 2. ^o de la Princesa, 2 bat. ^s = Idem 2. ^o de Soria, 2 bat. ^s = Idem de Cariñena, 3 bat. ^s = 1. ^o Voluntarios de Aragon, 1 bat. = Daroca, 1 bat. = Molina, 1 bat. = Palafox, 1 bat. = Doile, 1 bat. = Gastadores de Aragon, 1 bat. = <i>Caballería.</i> = Húsares provisionales de Aragon, 2 esc. ^s = Total 13 bat. ^s y 2 esc. ^s .	353	5217	301	29	728	20	382	5945	321
Division volante. Brigadier D. Juan Martin Diez el Empecinado.	<i>Infantería.</i> = Voluntarios de Guadalajara, 1 bat. = Idem de Madrid, 1 bat. = Tiradores de Siguenza, 1 bat. = Compañía de Alemanes. = <i>Caballería.</i> = Un cuerpo. = Total de bat. ^s 3, una compañía y 1 cuerpo.	"	3220	600	"	"	"	"	3220	600
Reserva...	<i>Infantería.</i> = 1. ^o de Saboya, 1 bat. = Idem de Valencia, 1 bat. = Voluntarios de Castilla, 1 bat. = Infante D. Carlos, 1 bat. = Avila, 1 bat. = 1. ^o Cazadores de Valencia, 2 compañías. = 2. ^o Idem, 2 compañías. = 1. ^o de Orihuela, 2 compañías. = 3. ^o de Idem, 2 compañías. = <i>Caballería.</i> = Dragones del Rey, é Idem de Numancia. = Cazadores de la Maestranza. = Total 5 bat. ^s , 8 compañías, y esc. ^s ...	118	5754	252	4	580	"	122	6334	252

Divisiones y sus comandantes.	Cuerpos de que se componian.	Disponible.			Bajas.			Fuerza total.		
		Geses y oficiales.	Tropa.	Caballos	Geses y oficiales.	Tropa.	Caballos	Geses y oficiales.	Tropa.	Caballos
	Artillería en el ejército. = 1. ^a Compañía á caballo en el cuartel general de Murviedro, otra de á pie, en Peñiscola, 2. ^a compañía de á caballo, en Orcajada. = Parque general de Valencia. = Idem de Murviedro. = Idem Castillo de Oropesa. = Idem en Torrenueva del Rey. = En Benicasi. = Plaza de Valencia. = Idem en Denia. = Idem en Peñiscola.	37	1387	179	"	153	4	37	1540	183
	Ingenieros con destino á las 1. ^a 2. ^a 3. ^a y reserva asi como en el cuartel general y en varias comisiones.	20	385	"	"	85	"	20	470	"
	Infantería. = En Peñiscola, el 3. ^{er} batallón cazadores de Orihuela, y 2 compañías del 3. ^o de Valencia.	46	1118	"	3	17	"	49	1292	"

RESUMEN GENERAL.

Divisiones.	Batallones.	Ecuadrones.	Disponible.			Bajas.			Fuerza total.		
			Geses y oficiales.	Tropa.	Caballos	Geses y oficiales.	Tropa.	Caballos	Geses y oficiales.	Tropa.	Caballos
1. ^a Division.	8	5	247	6036	738	19	1242	43	266	7278	781
2. ^a Idem.	6	4	149	3873	596	8	821	29	157	4694	625
3. ^a Idem.	3	2	69	2187	270	8	436	61	77	2623	331
4. ^a Idem.	13	2	353	5217	301	29	728	20	382	5945	321
Division volante.	3	"	"	3220	600	"	"	"	"	3220	600
Reserva.	5	"	118	5754	252	4	580	"	122	6334	252
Artillería en el ejército.	"	"	37	1387	179	4	153	"	37	1540	183
Ingenieros.	"	"	20	385	"	"	85	"	20	470	"
Infantería en Peñiscola.	1	"	46	1118	"	3	174	"	49	1292	"
Total.	39	13	1039	29177	2936	75	4219	153	1110	33396	3093

Nota. Habia ademas en el ejército dos partidas, la una mandada por el Teniente D. Rafael San Ser, compuesta de 5 oficiales, 83 hombres y 36 caballos, otra por D. Antonio Guijarro, teniente, con un oficial, 118 hombres y 87 caballos. = Una compañía de cazadores de montaña mandada por el teniente Don Ramon Clemente con dos oficiales 78 hombres y 78 caballos.

Otra. Tenia la artillería 240 mulas de tiro, y 83 mulas.

Plana mayor del ejército.

Comandante general. El Mariscal de campo D. Carlos O-Donell.
Sub-inspector de infantería. El Mariscal de campo, D. Francisco Marcó del Pont.
Idem de caballería. El Brigadier, D. Joaquin de Cea.
Gefe del E. M. El Mariscal de campo, D. Ramon Pirez.

Número 64.

Estado de las fuerzas que de los ejércitos 4.º y 5.º concurren á la memorable batalla de la Albuhera en 16 de mayo de 1811.

Divisiones y sus comandantes.	Cuerpos de que se componian.	Disponibile.			Bajas.			Fuerza total.		
		Geses y oficiales.	Tropa.	Caballos	Geses y oficiales.	Tropa.	Caballos	Geses y oficiales.	Tropa.	Caballos
Vanguardia del 4.º ejército.	Infantería. = Murcia.	49	657	"	22	438	"	71	1095	"
	Canarias.	13	420	"	24	266	"	37	686	"
	2.º de Leon.	19	567	"	12	300	"	31	867	"
	Cazadores reunidos.	{ su fuerza se comprende en sus cuerpos respectivos.								
Mariscal de campo Don José Lardizabal.	Campo Mayor.	26	647	"	20	385	"	46	1032	"
	Suma.	107	2291	"	78	1389	"	185	3680	"
3.ª Division del 4.º ejército.	Infantería. = 1.º de catalanes.	11	216	"	"	26	"	11	242	"
	Barbastro.	17	546	"	7	142	"	24	688	"
	Pravia.	31	542	"	1	60	"	32	602	"
	Lena.	28	499	"	3	130	"	31	629	"
	Castropol.	26	562	"	7	130	"	33	692	"
Teniente general Don Francisco Ballesteros.	Cangas de Tineo.	21	559	"	11	154	"	32	713	"
	Infiesto.	20	447	"	8	137	"	28	584	"
	Suma.	154	3371	"	37	779	"	191	4150	"
4.ª Division del 4.º ejército.	2.º Bat. de Reales Guardias españolas.	24	606	"	9	209	"	33	815	"
	4.º Bat. de Idem.	19	628	"	12	208	"	31	836	"
	Irlanda.	41	708	"	34	402	"	75	1110	"
	Patria.	28	566	"	"	77	"	28	643	"
	Imperiales de Toledo.	32	545	"	14	185	"	46	730	"
	Legion estrangera.	19	528	"	1	117	"	20	645	"
	Ciudad-Rodrigo.	22	423	"	3	165	"	25	588	"
Mariscal de campo Don José de Zayas.	Reales Guardias Wálonas.	12	641	"	3	94	"	15	735	"
	Zapadores.	"	40	"	"	10	"	"	50	"
	Suma.	197	4685	"	76	1467	"	273	6152	"

Divisiones y sus comandantes.	Cuerpos de que se componian.	Disponibile.			Bajas.			Fuerza total.		
		Geses y oficiales.	Tropa.	Caballos	Geses y oficiales.	Tropa.	Caballos	Geses y oficiales.	Tropa.	Caballos
Caballería del 4.º ejército. Brigadier D. Casimiro Loy.	Caballería. = Escuadron de granaderos.	24	260	260	2	57	14	26	317	274
	Escuadron de instruccion.	12	120	120	1	55	28	13	175	148
	Provisional de Santiago.	30	308	308	10	393	223	40	701	531
	Húsares de Castilla.	27	384	384	11	87	28	38	471	412
	Suma.	93	1072	1072	24	592	293	117	1664	1365
Artillería del 4.º ejército. Ingenieros de idem.	con 8 piezas.	7	96	35	1	24	2	8	120	37
	6	"	"	"	"	"	6	"	"
1.ª Division del 5.º ejército. Brigadier D. Carlos España.	Zapadores y guias.	4	66	"	"	11	"	4	77	"
	Rey.	29	474	"	36	568	"	65	1042	"
	Zamora.	14	330	"	42	541	"	56	871	"
	Voluntarios de Navarra.	10	851	"	11	169	"	21	1020	"
	Suma.	57	1721	"	89	1289	"	146	3010	"
Caballería del 4.º ejército. Brigadier Conde de Penne.	Caballería. = Carabineros Reales.	4	43	52	"	6	6	4	49	58
	Reina.	20	118	166	4	51	22	24	169	188
	Borbon.	24	111	150	1	48	24	25	159	174
	Lusitania.	13	73	99	2	28	13	15	101	112
	Algarve.	13	88	121	4	61	38	17	149	159
	Húsares de Estremadura.	12	80	102	"	28	9	12	108	111
Cazadores de Sevilla.	1	121	126	"	9	9	1	130	135	
Suma.	87	634	816	11	231	121	98	865	937	
Artillería del 5.º ejército.	6 piezas.	4	58	"	"	21	"	4	79	"

RESUMEN GENERAL.

Divisiones.	Batallones.	Escuadrones.	Disponibile.			Bajas.			Fuerza total.		
			Geses y oficiales.	Tropa.	Caballos	Geses y oficiales.	Tropa.	Caballos	Geses y oficiales.	Tropa.	Caballos
Vanguardia del 4. ^o ejército.	»	»	107	2291	»	78	1389	»	185	3680	»
3. ^a Division de idem.	»	»	154	3371	»	37	779	»	191	4150	»
4. ^a Division de idem.	»	»	197	4685	»	76	1467	»	273	6152	»
Caballería de idem.	»	»	93	1072	1072	24	592	293	117	1664	1365
Artillería de idem.	»	»	7	96	35	1	24	2	8	120	37
Ingenieros idem.	»	»	6	»	»	»	»	»	6	»	»
1. ^a Division del 5. ^o ejército.	»	»	57	1721	»	89	1289	»	146	3010	»
Caballería del 5. ^o ejército.	»	»	87	634	816	11	231	121	98	865	937
Artillería de idem.	»	»	4	58	»	»	21	»	4	79	»
Total.	»	»	712	13928	1923	316	5792	416	1028	19720	2339

Plana mayor.

General en jefe de las tropas del 4.^o ejército. } El Teniente general D. Joaquin Blake.
 Gefe del Estado mayor. El Ayudante general D. Antonio Burriel.
 Comandante general de artillería. El Teniente coronel D. José Saravia.
 Idem de Ingenieros. El Teniente coronel D. Joaquin de Ribacoba.
 General en jefe de las del 5.^o ejército. } El Capitan general D. Francisco Javier Castaños.
 Gefe del Estado mayor. El Mariscal de campo D. Martin de la Carrera.
 Comandante general de artillería. El Brigadier D. José Garcia Paredes.
 Idem de ingenieros. El Director sub-inspector D. Manuel Pueyo.



Número 65.

Estado de la fuerza de todas armas de la division del mando del Brigadier Porlier, una de las que formaban el 7.º ejército en julio de 1811.

Armas.	Cuerpos de que se componian.	Disponibile.			Bajas.			Fuerza total.		
		Geses y oficiales.	Tropa.	Caballos	Geses y oficiales.	Tropa.	Caballos	Geses y oficiales.	Tropa.	Caballos
Infantería.	Infantería. = Regimiento de Lena, 1 bat. = Id. 1.º Cantabro, 2 bat. = Tiradores de Cantabria, 1 bat. = Guardias nacionales, 1 bat. = Guipuzcoa, 1 bat. = Encartaciones 1 bat. = Total 7 batallones.	226	3477	"	23	570	"	249	4047	"
Caballería.	Húsares de Cantabria, 2 escuadrones.	24	384	377	"	"	"	24	384	377
	Artillería.	2	35	"	"	"	"	2	35	"
	Suma.	252	3896	377	23	570	"	275	4466	377

Número 66.

Estado de la fuerza de todas armas que tenia la division de reserva acantonada en Mallorca en 1.º de agosto de 1811.

		Fuerza total.		
		Geses y oficiales.	Tropa.	Caballos
Infantería.	Batallon de Granaderos, 1 bat. = 1.º batallon de infanteria del 3.º Regimiento provisional, 1 bat. = 1.º batallon de idem del 4.º Regimiento provisional, 1 bat. = Total 3 batallones.	37	705	"
Caballería.	Regimiento dragones de Almansa. = Idem de cazadores de Olivencia. = Total dos cuerpos.	67	227	219
Artillería.	5.º Escuadron de á caballo.	7	41	53
	Total.	111	973	272

Plana mayor.

Comandante general. . . El Mariscal de campo D. Santiago Wittingham.
Ayudante 1.º del E. M. D. Francisco Serrano.

Número 67.

Estado de la organizacion y fuerza efectiva y disponible del 2.º ejército en 15 de agosto de 1811.

Divisiones y sus comandantes.	Cuerpos de que se componian.	Disponible.			Bajas.			Fuerza total.		
		Geses y oficiales.	Tropa.	Caballos.	Geses y oficiales.	Tropa.	Caballos.	Geses y oficiales.	Tropa.	Caballos.
1.ª División. El Mariscal de campo D. José Miranda.	Infantería. = 2.º de Saboya, 1 bat. = 1.º y 2.º de Castilla, 2 bat.ª = 1.º y 2.º de Avila, 2 bat.ª = 2.º de cazadores de Valencia, 1 bat. = 1.º y 2.º de Valencia, 2 bat. = Total 8 bat.ª.	173	4112	"	38	918	"	211	5030	"
2.ª Idem. El Coronel D. Luis María Andriani.	Infantería. = 1.º de Saboya, 1 bat. = Infante D. Carlos, 2 bat.ª = 1.º cazadores de Valencia, 1 bat. = Idem de Orihuela, 1 bat. = Total 5 bat.ª.	110	2938	"	19	690	"	129	3628	"
3.ª Idem. El Mariscal de campo D. Luis Bassecourt.	Infantería. = Badajoz, 3 bat. = Tiradores de Cuenca, 1 bat. = Total 4 bat.ª.	62	2331	"	7	339	"	69	2670	"
4.ª Idem. El Mariscal de campo D. José Obispo.	Infantería. = Princesa, 2 bat.ª = 2.º de Soria, 2 bat.ª = Carriñena, 2 bat.ª = Cazadores de Palafox, 1 bat. = Voluntarios de Molina, 1 bat. = Gastadores de Aragon, 1 bat. = Voluntarios de Daroca, 1 bat. = 1.º Voluntarios de Aragon, 1 bat. = Tiradores de Doile, 1 bat. = Total 12 batallones.	271	7155	"	29	867	"	300	8022	"
5.ª Idem. El Brigadier D. Juan Martín.	Infantería. = Voluntarios de Guadajara. = Idem de Madrid. = Real compañía de Alemanes. Tiradores de Sigüenza.	"	2620	"	"	"	"	"	2620	"

Divisiones y sus comandantes.	Cuerpos de que se componian.	Disponibile.			Bajas.			Fuerza total.		
		Geses y oficiales.	Tropa.	Caballos	Geses y oficiales.	Tropa.	Caballos	Geses y oficiales.	Tropa.	Caballos
Division de caballeria. El Coronel D. José Lanzarote.	<p><i>Caballería.</i> = Dragones del Rey, 4 esc.^s = Idem de la Reina, 1 esc. = Idem de Numancia, 2 esc. = Cazadores de Valencia, 2 esc.^s = Cuenca de línea, 3 esc.^s = Húsares de Aragon, 4 esc.^s = Caballería de Guadalajara, un cuerpo. = Total 16 escuadrones y un cuerpo.</p>	142	2573	2500	18	676	276	160	3249	2776
Division de reserva. El Mariscal de campo D. Bernardo Acuña.	<p><i>Infantería.</i> = 1.^{er} Regimiento de Saboya, 1 bat. = Valencia, 1 bat. = Voluntarios de Castilla, 1 bat. = Infante Don Carlos, 1 bat. = Avila, 1 bat. = 2.^o Cazadores de Valencia, 2 compañías. = Cazadores de Idem, 1 bat. = Idem de Orihuela, 2 compañías. = Total 6 bat.^s, y 4 compañías.</p>	135	6007	"	5	628	"	140	6655	"
Artilleria del ejército. Comandante general Don José Navarro Falcon.	<p><i>Artillería.</i> = 1.^{er} Escuadron, Villa Real. = 1.^a Compañía de á pie, Peñiscola. = 2.^a idem, Murviedro. = En Cuenca. = En Guadalajara. = Parque de Valencia. . .</p>	42	1253	229	1	143	"	43	1396	229
Guarniciones dependientes del ejército.	<p><i>Guarnicion</i> de Oropesa. = Torre nueva del Rey. = Be. icasi. = Plaza de Valencia. = Plaza de Denia. = Idem de Peñiscola. .</p>									

Divisiones y sus comandantes.	Cuerpos de que se componian.	Disponibile.			Bajas.			Fuerza total.		
		Geses y oficiales.	Tropa.	Caballos	Geses y oficiales.	Tropa.	Caballos	Geses y oficiales.	Tropa.	Caballos
Comandante general de Ingenieros el Brigadier D. Juan Antonio Casanova.	Ingenieros En el cuartel general del ejército y sus divisiones.	22	335	"	3	149	"	25	484	"
De guarnicion en Peñíscola.	Un batallon de cazadores de Orihuela.)	40	1119	"	4	171	"	44	1290	"

Nota. Habia en el ejército 218 mulas de tiro de la artillería, 72 acemilas, y 38 piezas de varios calibres.

RESUMEN GENERAL.

Divisiones.	Batallones.	Escuadrones.	Disponibile.			Bajas.			Fuerza total.		
			Geses y oficiales.	Tropa.	Caballos	Geses y oficiales.	Tropa.	Caballos	Geses y oficiales.	Tropa.	Caballos
1. ^a Division.	8	"	173	4112	"	38	918	"	211	5030	"
2. ^a Idem.	5	"	110	2938	"	19	690	"	129	3628	"
3. ^a Idem.	14	"	62	2331	"	7	339	"	69	2670	"
4. ^a Idem.	2	"	271	7155	"	29	867	"	300	8022	"
5. ^a Idem.	3	"	"	2620	"	"	"	"	"	2620	"
Division de caballería. . .	"	16	142	2573	2500	18	676	276	160	3249	2776
Division de reserva. . .	6	"	135	6007	"	5	628	"	140	6635	"
Artillería del ejército y guarniciones.	"	"	42	1253	229	1	143	"	43	1396	229
Ingenieros de idem. . .	"	"	22	335	"	3	149	"	25	484	"
Guarnicion de Peñíscola.	1	"	40	1119	"	4	171	"	44	1290	"
Total. . .	39	16	997	30443	2729	124	4581	276	1121	35024	3005

Plana mayor del ejército.

General en gefe. El Escmo. Sr. Marques del Palacio.
 2.^o Idem. El Mariscal de campo D. Cárlos O-Donell.
 Sub-inspector de infantería. El Mariscal de campo D. Francisco Marcó del Pont.
 Idem de caballería. El Brigadier D. Joaquin de Zea.
 Gefe de E. M. El Mariscal de campo D. Ramon Pires.

Estado de la organizacion y fuerza efectiva y disponible del 5.º ejército en 1.º de octubre de 1811.

Divisiones y sus comandantes.	Cuerpos de que se componian.	Disponible.			Bajas.			Fuerza total.		
		Geses y oficiales.	Tropa.	Caballeros.	Geses y oficiales.	Tropa.	Caballeros.	Geses y oficiales.	Tropa.	Caballeros.
2.ª División. El Brigadier D. Pablo Morillo.	Infantería. = 1.º Batallon de Leon, 1 bat. = 1.º y 2.º de la Union, 2 bat. = Voluntarios de la Victoria, 1 bat. = Total 4 batallones.	120	1918	"	13	453	"	133	2371	"
3.ª División. El Mariscal de campo D. Carlos España.	Infantería. = Hibernia, 1 bat. = 1.º y 2.º bat. del 1.º de la Princesa, 2 bat. = Mallorca, 1 bat. = Tiradores de Castilla, 1 bat. = Total 5 batallones.	125	2197	"	23	348	"	148	2545	"
Division Estremeña. El Coronel Don Juan Downie.	Infantería. = Provincial de Trujillo, 1 bat. = Voluntarios de Merida, 1 bat. = 1.º Batallon de la Legion, 1 bat. = Compañía de Volteadores. = Total, 3 bat. y 1 compañía.	88	852	"	14	202	"	102	1054	"
Cuerpos sin division.	Infantería. = 2.º Batallon del Rey, 1 bat. = 2.º Idem de Zamora, 1 bat. = 1.º idem de Toledo, 1 bat. = 2.º Idem de Cádiz, 1 bat. = 3.º id. del 3.º de Sevilla, 1 bat. = Provincial de Plasencia, 1 bat. = Compañía de Guias. = Total 6 bat. y una compañía.	153	1024	"	14	308	"	167	1332	"

Divisiones y sus coman- dantes.	Cuerpos de que se componian.	Disponible.			Bajas.			Fuerza total.			
		Geses y oficiales.	Tropa.	Caballos	Geses y oficiales.	Tropa.	Caballos	Geses y oficiales.	Tropa.	Caballos	
Division de caballería.	Caballería. = Caza- dores de Estremadu- ra, 1 esc. = Reina, 3 esc. ^s = Infante, 3 esc. ^s = Borbon, 3 esc. ^s = Algarbe, 3 esc. = Sagunto, 3 esc. ^s = Lusitania, 3 esc. ^s = Cazadores de Sevilla, 3 esc. ^s = Húsares de Estrema- dura, 3 esc. ^s = Le- gion Estremeña, 2 esc. ^s = Total 27 es- cuadrones.	422	2838	2415	23	361	59	445	3199	2474	
El Mariscal de campo Conde de Peune.		Artillería.	8	165	"	"	60	"	8	225	"
"		Ingenieros.	4	"	"	"	"	"	4	"	"

RESUMEN GENERAL.

Divisiones.	Batallones.	Escuadrones.	Disponible.			Bajas.			Fuerza total.		
			Geses y oficiales.	Tropa.	Caballos	Geses y oficiales.	Tropa.	Caballos	Geses y oficiales.	Tropa.	Caballos
2. ^a Division.	4	"	120	1918	"	13	453	"	133	2371	"
3. ^a Idem.	5	"	125	2197	"	23	348	"	148	2545	"
Division Estremeña.	3	"	88	852	"	14	202	"	102	1054	"
Cuerpos sin division.	6	"	153	1024	"	14	308	"	167	1332	"
Division de caballería.	"	27	422	2834	2415	23	361	59	445	3195	2474
Artillería.	"	"	8	165	"	"	60	"	8	225	"
Ingenieros.	"	"	4	"	"	"	"	"	4	"	"
Total general.	18	27	920	8990	2415	87	1732	59	1007	10722	2474

Nota.

La 1.^a division de este ejército se hallaba en la Isla de Leon con el 4.^o ejército á las órdenes del Mariscal de campo D. Francisco Copons y Navia; tambien la compañía de zapadores se hallaba en la Isla de Leon.

Número 69.

Estado de la organizacion y fuerza efectiva y disponible del tercer ejército en 15 de octubre de 1811.

Divisiones y sus comandantes.	Cuerpos de que se componian.	Disponible.			Bajas.			Fuerza total.		
		Geses y oficiales.	Tropa.	Caballos.	Geses y oficiales.	Tropa.	Caballos.	Geses y oficiales.	Tropa.	Caballos.
1. ^a Division. El Excmo. Sr. Conde del Montijo.	Infanteria. = 1. ^o de Badajoz, 2 bat. ^s = Alcazar, 1 bat. = Cuenca, 2 bat. ^s = Voluntarios de Burgos, 1 bat. = Total, 6 batallones.	169	3383	„	28	670	„	197	4053	„
2. ^a Division. Brigadier Juan Creach de Lacy.	Infanteria. = Corona, 1 bat. = Guadix, 2 bat. ^s = Alpujarras, 2 bat. ^s = Tiradores de Cádiz, 1 bat. = Total, 6 batallones.	173	3150	„	28	1066	„	201	4216	„
3. ^a Division. Brigadier D. José Antonio Sanz.	Infanteria. = Regimiento 1. ^o de Burgos, 3 bat. ^s = Cazadores de Velez, 2 bat. ^s = Total, 5 batallones.	204	4048	„	29	945	„	233	4993	„
Division al mando del Mariscal de campo D. Felipe Roche.	Infanteria. = Chinchilla, 1 bat. = 2. ^o de Murcia, 1 bat. = Artillería, 1 escuadron. = Total, 2 batallones y 1 escuadron.	81	1385	„	11	320	„	92	1705	„
1. ^a Division de caballería. Brigadier D. Manuel Ladrón.	Caballería. = Real brigada, 1 esc. = Príncipe, 2 esc. ^s = Farnesio, 1 esc. = España, 2 esc. = Montesa, 1 esc. = Total, 7 escuadrones.	125	948	1165	11	304	75	136	1252	1240
2. ^a Division de caballería. Coronel el Excmo. Sr. Duque de Frias.	Caballería. = Dragones de la Reina, 2 esc. = Idem de Pavia, 2 esc. ^s = Idem de Granada, 2 esc. = Idem de Madrid, 1 esc. = Húsares de Fernando 7. ^o , 1 esc. = Total 8 esc. ^s	118	971	1190	3	270	34	121	1241	1224

Divisiones y sus comandantes.	Cuerpos de que se componian.	Disponible.			Bajas.			Fuerza total.		
		Geses y oficiales.	Tropa.	Caballos	Geses y oficiales.	Tropa.	Caballos	Geses y oficiales.	Tropa.	Caballos
Depósito de caballería.	Deposito general de caballería.	92	1005	501	„	„	„	92	1005	501
Artillería.	Artillería de á pie y de á caballo, en el ejército y plazas. . .	49	1046	„	3	164	„	52	1210	„
Ingenieros.	Ingenieros y zapadores en las divisiones y cuartel general.	22	283	„	„	79	„	22	362	„
Guarniciones dependientes del ejército.	Infantería. = Desmontados, 1 bat. = Guadalajara, 3 bat. ^s = Destacamento de caballería. = Total 4 bat. y 1 destacamento.	91	2112	45	14	719	„	105	2831	45

RESUMEN GENERAL.

Divisiones.	Batallones.	Escuadrones.	Disponible.			Bajas.			Fuerza total.		
			Geses y oficiales.	Tropa.	Caballos	Geses y oficiales.	Tropa.	Caballos	Geses y oficiales.	Tropa.	Caballos
1. ^a Division.	6	„	169	3383	„	28	670	„	197	4053	„
2. ^a Idem.	6	„	173	3150	„	28	1066	„	201	4216	„
3. ^a Idem.	5	„	204	4048	„	29	945	„	233	4993	„
Division del Mariscal de campo D. Felipe Roche.	2	1	81	1385	„	11	320	„	92	1705	„
1. ^a Division de caballería.	„	7	125	948	1165	11	304	75	136	1252	1240
2. ^a de idem.	„	8	118	971	1190	3	270	34	121	1241	1224
Depósito de caballería.	„	„	92	1005	501	„	„	„	92	1005	501
Artillería.	„	„	49	1046	„	3	164	„	52	1210	„
Ingenieros.	„	„	22	283	„	„	79	„	22	362	„
Guarniciones dependientes del ejército.	4	„	91	2112	45	14	719	„	105	2831	45
Total.	23	16	1124	18331	2901	127	4537	109	1251	22868	3010

Nota. Habia ademas, un batallon de cazadores voluntarios de Jaen, y un escuadron de idem con la fuerza total de 15 gefes y oficiales, 475 hombres y 107 caballos.

Plana mayor.

General en gefe. El Escmo. Sr. D. Nicolas Mahy.
 Comandante general de caballería El Mariscal de campo D. Manuel Freire.
 Gefe de E. M. El Mariscal de campo D. José O-Donell.
 Segundo idem. El Brigadier D. Juan Potous y Moxica.
 Comandante general de artillería. . El Brigadier D. Francisco Javier Fernandez.
 Idem de ingenieros. El Brigadier D. Antonio Benavides.

Número 70.

Estado de la organizacion y fuerza efectiva y disponible del 4.º ejército y 1.ª division del 5.º en 15 de octubre de 1811.

Divisiones y sus comandantes.	Cuerpos de que se componian.	Disponibles.			Bajas.			Fuerza total.		
		Geses y oficiales.	Tropa.	Caballos	Geses y oficiales.	Tropa.	Caballos	Geses y oficiales.	Tropa.	Caballos
1.ª Division.	<p><i>Infantería.</i> = Málaga, 1 bat. = Galicia, 1 bat. = Valencia y Alburquerque, 1 bat. = Siguenza, 1 bat. = Ronda, 1 bat. = Total, 5 batallones. .</p> <p>Escopeteros de Getares, 1 compañía. = Idem de Estepona, 1 compañía. = Compañía fija de Marbella, 1 compañía. = Cuadro de Ecija. = Idem de Jaen. = <i>Caballería.</i> = Dragones de Madrid, 2 esc.^s = Escuadron de la Romana, 1. = Idem de Ubrique, 1. = Total, 4 esc.^s = <i>Artillería.</i> = Una compañía de á caballo. .</p>	285	4493	463	33	919	180	318	5412	643
2.ª Division.	<p><i>Infantería.</i> = 1.º de Guardias Españolas, 1 bat. = 3.º de Idem, 1 bat. = <i>Infantería de España</i>, 2 bat.^s = Idem de Irlanda, 2 bat.^s = Idem de Cantabria, 2 bat.^s = 2.º de Sevilla, 1 bat. = Voluntarios de Valencia, 1 bat. = 2.º de Guadix, 1 bat. = Ciudad Real, 1 bat. = Cazadores de Carmona, 1 bat. = Total, 13 batallones. . . .</p>	528	8131	"	29	1447	"	557	9578	"

Divisiones. y sus coman- dantes.	Cuerpos de que se componian.	Disponibile.			Bajas.			Fuerza total		
		Geses y oficiales.	Tropa.	Caballos	Geses y oficiales.	Tropa.	Caballos	Geses y oficiales.	Tropa.	Caballos
3. ^a Divi- sion. El Teniente general Don Francisco Ba- llesteros.	Infanteria. = Caza- dores de Barbastro, 1 bat. = Lena, 1 bat. = Infiesto, 1 bat. = Pravia, 1 bat. = Castropol, 1 bat. = Cangas de Tineo, 1 bat. = Total 6 ba- tallones.	201	3331	"	11	546	"	212	3877	"
1. ^a Division del 5. ^o ejér- cito. El Mariscal de campo D. Francisco Co- pons y Navia.	Infanteria. = Rey, 1 bat. = Zamora, 1 bat. = Navarra de línea, 1 bat. = Cá- diz, 1 bat. = Volun- tarios de Navarra, 1 bat. = 1. ^o de Cata- luña, 1 bat. = Total 6 batallones.	178	2915	"	22	739	"	200	3654	"
	Infanteria. = Acade- mia militar de San Fernando, 1 bat. . .	33	557	"	"	14	"	33	571	"
Division de caballeria. El Mariscal de campo D. José Escude- ro y Lizon.	Caballeria. = Bri- gada de Guardias de Corps, 1 esc. = Idem de Carabineros Rea- les, 1 esc. = Regi- miento de Calatrava, 3 esc. = Villaviciosa, 3 esc. = Voluntarios de España, 3 esc. ^s = Total, 11 esc. ^s	220	1041	530	7	262	108	227	1303	638
Artilleria. El Mariscal de campo D. Gregorio Ro- driguez.	Artilleria del cuer- po. = Haciendo el servicio en la arti- lleria. = Canarias, 1 bat. = Desmontados, 1 bat. = Voluntarios de Madrid, 1 bat. = Total, 3 bat. ^s	110	1707	"	"	205	"	110	1912	"
Ingenieros. El Mariscal de campo D. Manuel Za- pino.	Ingenieros y Zapa- dores. = En la Van- guardia. = 3. ^a Divi- sion. = Y en el cuar- tel general.	35	310	"	"	79	"	35	389	"

RESUMEN GENERAL.

Divisiones.	Batallones.	Escuadrones.	Disponibile.			Bajas.			Fuerza total.		
			Geses y oficiales.	Tropa.	Caballos	Geses y oficiales.	Tropa.	Caballos	Geses y oficiales.	Tropa.	Caballos
1. ^a	5	4	285	4493	463	33	919	180	318	5412	643
2. ^a	13	"	528	8131	"	29	1447	"	557	9578	"
3. ^a	6	"	201	3331	"	11	546	"	212	3877	"
1. ^a Division del 5. ^o ejér- cito.	6	"	178	2915	"	22	739	"	200	3654	"
Academia militar de San Fernando.	1	"	33	557	"	"	14	"	33	571	"
Division de caballería. . .	"	11	220	1041	530	7	262	108	227	1303	638
Artillería.	3	"	110	1707	"	"	205	"	110	1912	"
Ingenieros y Zapadores. .	"	"	35	310	"	"	79	"	35	389	"
Suma Total. . .	34	15	1590	22485	993	102	4211	288	1692	26696	1281

Notas.

1.^a Habia en la Isla una compañía de Guarda-bosques, con dos oficiales y 19 de tropa y otra de celadores con 44 hombres.

2.^a Habia en Cádiz 8 batallones de milicias y 4 compañías de artilleros, con la fuerza de 141 oficiales y 7675 hombres; y en la Isla 3 batallones, con la de 56 oficiales y 2043 plazas.

Plana mayor.

General en gefe. . . . El Teniente general Marques de Coupigny.

Gefe de E. M. El Mariscal de campo D. Luis Wimpffen.

2.^o Idem. El Brigadier D. Nazario Eguia.

Número 71.

Estado de la organizacion y fuerza efectiva y disponible del cuerpo denominado espedicionario en 15 de octubre de 1811.

Divisiones y sus coman- dantes.	Cuerpos de que se componian.	Disponibile.			Bajas.			Fuerza total.		
		Geses y oficiales.	Tropa.	Caballos	Geses y oficiales.	Tropa.	Caballos	Geses y oficiales.	Tropa.	Caballos
Vanguardia.	Infantería. = Africa, 2 bat. ^s = Murcia, 2 El Mariscal bat. ^s = Campo-mayor, de campo D. 1 bat. = 2. ^o de Leon, José Lardi- 1 bat. = Total 6 ba- zabal. tallones.	127	1697	"	18	468	"	145	2165	"

Divisiones y sus coman- dantes.	Cuerpos de que se componian.	Disponible.			Bajas.			Fuerza total.		
		Geses y oficiales.	Tropa.	Caballos	Geses y oficiales.	Tropa.	Caballos	Geses y oficiales.	Tropa.	Caballos
4. ^a Divi- sion. El Mariscal de campo D. José de Za- yas.	Infantería. = 1. ^{er} Batallon de Guardias Españolas, 1 bat. = 4. ^o Idem, 1 bata- llon. = 1. ^o de Guar- dias Walonas, 1 bat. = Voluntarios de la Patria, 2 bat. ^s = Imperiales de Tole- do, 1 bat. = Ciudad- Rodrigo, 1 bat. = Legion estrangera, 1 bat. = Total 8 ba- tallones.	177	2375	"	25	563	"	202	2938	"
Caballería.	{ Caballería. = Grana- deros, 2 esc. ^s = Rey, 1 esc. = Husares de Castilla, 1 esc. = To- tal 4 escuadrones. . . }	50	244	244	17	420	247	67	664	491
	{ Artillería, 3. ^{er} es- cuadron. }	11	214	93	2	52	7	13	266	100
	Ingenieros.	3	"	"	"	"	"	3	"	"

RESUMEN GENERAL.

Divisiones.	Batallones.	Escuadrones.	Disponible.			Bajas.			Fuerza total.		
			Geses y oficiales.	Tropa.	Caballos	Geses y oficiales.	Tropa.	Caballos	Geses y oficiales.	Tropa.	Caballos
Vanguardia.	6	"	127	1697	"	18	468	"	145	2165	"
4. ^a Division.	8	"	177	2375	"	25	563	"	202	2938	"
Caballería.	"	4	50	244	244	17	420	247	67	664	491
Artillería.	"	1	11	214	93	2	52	7	13	266	100
Ingenieros.	"	"	3	"	"	"	"	"	3	"	"
Total general. . .	14	5	368	4530	337	62	1503	254	430	6033	591

Plana mayor.

General en gefe. El Capitan general D. Joaquin Blake.
 Gefe de E. M. El Brigadier D. Antonio Burriel.
 Sub-inspector de infantería. El Brigadier D. Wenceslao Prieto.
 Idem de caballería. El Brigadier D. Casimiro Loy.
 Comandante de artillería. . . El Teniente coronel D. José Saravia.
 Idem de ingenieros. El Coronel D. Joaquin de Ribacova.

Número 72.

Estado de la organizacion y fuerza efectiva y disponible del 6.º ejército en 15 de octubre de 1811.

Divisiones y sus comandantes.	Cuerpos de que se componian.	Disponible.			Bajas.			Fuerza total.		
		Geses y oficiales.	Tropa.	Caballos	Geses y oficiales.	Tropa.	Caballos	Geses y oficiales.	Tropa.	Caballos
Vanguardia. El Brigadier D. Federico Castañon.	Infantería. = 3. ^{er} Batallon de Marina, 1 bat. = Columna de cazadores. = 2.º Batallon de Toledo, 1 bat. = 2.º de Asturias, 2 bat. ^s = Total, 4 batallones. . .	121	2706	"	15	682	"	136	3388	"
1. ^a Division. El Mariscal de campo D. Francisco Javier Losada.	Infantería. = Zaragoza, 1 bat. = Voluntarios de la Corona, 1 bat. = Mondoñedo, 1 bat. = Cazadores del Rey, 1 bat. = Marina, 2 bat. ^s = Tuy, 1 bat. = 2.º de Asturias, 1 bat. = Total 8 bat. ^s .	161	3831	"	18	1085	"	179	4916	"
2. ^a Division. El Mariscal de campo Conde de Velveder.	Infantería. = 1.º del Ribero, 1 bat. = Columna de granaderos, 1 bat. = Voluntarios de Leon, 1 bat. = Oviedo, 3 bat. ^s = Monterrey, 2 bat. ^s = Total, 8 batallones.	207	4837	"	25	1044	"	232	5881	"
3. ^a Division. El Brigadier D. Francisco Cabrera.	Infantería. = Voluntarios de Asturias, 1 bat. = Benavente, 2 bat. ^s = Compostela, 1 bat. = Orense, 1 bat. = Castilla, 2 bat. ^s = Total, 7 batallones.	207	4414	"	17	710	"	224	5124	"

Divisiones y sus comandantes.	Cuerpos de que se componian.	Disponibile.			Bajas.			Fuerza total.		
		Geses y oficiales.	Tropa.	Caballos	Geses y oficiales.	Tropa.	Caballos	Geses y oficiales.	Tropa.	Caballos
Reserva. El Brigadier D. Pedro Dávalos.	{ Infantería. = Voluntarios de Santiago, 1 bat. = Santiago, 1 bat. = Pontevedra, 1 bat. = Compañía de guías. = Total, 3 bat. ^s y 1 compañía.	97	1894	"	11	1055	"	108	2949	"
Guarniciones que no dependian de division alguna.	{ Infantería. = 2. ^o Batallon de Zaragoza, 1 bat. = 2. ^o Idem, voluntarios de la Corona, 1 bat. = Betanzos, 1 bat. = Toro, 1 bat. = Lugo, 1 bat. = 3. ^o de Asturias, 3 bat. ^s = 2. ^o del Ribero, 1 bat. = 3. ^o de Monterrey, 1 bat. = 3. ^o del Ribero, 1 bat. = 2. ^o de Tuy, 1 bat. = 2. ^o de Santiago, 1 bat. = 1. ^o de Asturias, 2 bat. ^s = Lopera, 1 bat. = Aragon, 3 bat. ^s = 2. ^o de Leon, 1 bat. = Total, 20 batallones.	462	6099	"	40	1889	"	502	7988	"
Caballería. . .	{ Caballería. = Husares de Galicia, 1 compañía. = Cazadores de á caballo, 2 esc. ^s = Husares de Galicia, 1 esc. = Idem una compañía. Total, 3 esc. ^s y 2 compañías.	45	595	621	3	109	7	48	704	628
Artillería. . .	{ En el ejército. Idem en la plaza de la Coruña.	27	523	139	2	57	11	29	580	150
		17	569	"	1	46	"	18	615	"

RESUMEN GENERAL.

Divisiones.	Batallones.	Escuadrones.	Disponibile.			Bajas.			Fuerza total.		
			Geses y oficiales.	Tropa.	Caballos	Geses y oficiales.	Tropa.	Caballos	Geses y oficiales.	Tropa.	Caballos
Vanguardia.	4	"	121	2706	"	15	682	"	136	3388	"
1. ^a Division.	8	"	161	3831	"	18	1085	"	179	4916	"
2. ^a Idem.	8	"	207	4837	"	25	1044	"	232	5881	"
3. ^a Idem.	7	"	207	4414	"	17	710	"	224	5124	"
Reserva.	3	"	97	1894	"	11	1055	"	108	2949	"
Gurniciones que no dependian de division.	20	"	462	6099	"	40	1889	"	502	7988	"
Caballería.	"	3	45	595	621	3	109	7	48	704	628
Artillería.	"	"	44	1092	139	3	103	11	47	1195	150
Suma total.	50	3	1344	25468	760	132	6677	18	1476	32145	778

Plana mayor.

General en gefe.	{ El Capitan general D. Francisco Javier Castaños.
2. ^o Comandante general del ejército.	{ El Mariscal de campo D. Francisco Javier Abadia.
Gefe de E. M.	El Brigadier D. Juan Moscoso.
Sub-inspector de infantería.	El Mariscal de campo D. Alejandro de Ogea.
Idem de caballería.	El Brigadier D. Juan Moscoso.

Número 73.

Estado de la fuerza efectiva y disponible de la parte de los ejércitos expedicionarios 2.^o y 3.^o que concurrieron á la batalla de Sagunto en 25 de octubre de 1811.

Divisiones y sus comandantes.	Cuerpos de que se componian.	Disponibile.			Bajas.			Fuerza total.		
		Geses y oficiales.	Tropa.	Caballos	Geses y oficiales.	Tropa.	Caballos	Geses y oficiales.	Tropa.	Caballos
Cuerpo expedicionario.	Infantería. = Africa, 2 bat. ^s = Murcia, 2 bat. ^s = Campo mayor, 1 bat. = Tiradores de Cuenca, 1 bat. = 2. ^o de Badajoz, 2 bat. ^s = Total, 8 batallones.	149	2823	"	51	1786	"	200	4609	"
Vanguardia.										
El Mariscal de campo D. José Lardizabal.										

Divisiones y sus comandantes.	Cuerpos de que se componian.	Disponibile.			Bajas.			Fuerza total.		
		Geses y oficiales.	Tropa.	Caballos	Geses y oficiales.	Tropa.	Caballos	Geses y oficiales.	Tropa.	Caballos
Cuerpo expedicionario. 4. ^a Division. El Mariscal de campo D. José de Zayas.	<i>Infantería.</i> = 2. ^o Batallon de Guardias Españolas, 1 bat. = 4. ^o Batallon de Idem, 1 bat. = 1. ^{er} Batallon de Guardias Walonas, 1 bat. = Voluntarios de la Patria, 1 bat. = Imperiales de Toledo, 1 bat. = Ciudad-Rodrigo, 1 bat. = Legion estrangera, 1 bat. = compañías de cazadores. = Total, 8 batallones.	177	2373	"	25	563	"	202	2936	"
Caballería expedicionaria. El Brigadier D. Casimiro Loy.	<i>Caballería.</i> = Granaderos, 2 esc. ^s = Rey, 1 esc. = Husares de Castilla, 1 esc. = Total, 4 escuadrones.	50	244	244	17	420	247	67	664	491
	<i>Artillería.</i> = 3. ^{er} Escuadron.	11	214	93	2	52	7	13	266	100
2. ^o ejército. Division del Mariscal de campo Don José Miranda, al mando del general D. Carlos O-Donell.	<i>Infantería.</i> = Regimiento de Valencia. = Idem voluntarios de Castilla. = 1. ^{er} Batallon de Avila. = 2. ^o Batallon de cazadores de Valencia. = Total 7 batallones. .	120	3844	"	47	748	"	167	4592	"
2. ^o ejército. Division del Mariscal de campo Don José Obispo, al mando del general Don Carlos O-Donnell.	<i>Infantería.</i> = Regimiento de Cariñena, 2 bat. ^s = Avila, 2. ^o bat. = 1. ^o Voluntarios de Aragon, 1 bat. = Daroca, 1 bat. = Tiradores de Doyle, 1 bat. = Total, 6 batallones.	110	3290	"	72	1661	"	182	4951	"

Divisiones y sus comandantes.	Cuerpos de que se componian.	Disponibile.			Bajas.			Fuerza total.		
		Geses y oficiales.	Tropa.	Caballos	Geses y oficiales.	Tropa.	Caballos	Geses y oficiales.	Tropa.	Caballos
2. ^o Ejército. Division del Mariscal de campo D. Pedro Villacampa, al mando del general Don Carlos O'Donnell.	Infanteria. = Regimiento 2. ^o de la Princesa, 2 bat. ^s = Idem 2. ^o de Soria, 2 bat. ^s = 2. ^o de voluntarios de Aragon, 1 bat. = Cazadores de Valencia, 1 bat. = Voluntarios de Molina, 1 bat. = Total 7 bat. ^s .	162	3190	„	66	1489	„	228	4679	„
2. ^o ejército. Tropas de reserva.	Infanteria. = 3. ^{er} Batallon de voluntarios de Castilla, 1 bat. = 3. ^o idem del Infante D. Carlos, 1 bat. = 3. ^o Idem del de Avila, 1 bat. = 3. ^o de cazadores de Valencia, 1 bat. = 1. ^o Idem de Orihuela, 1 bat. = Total, 5 batallones.	75	3595	„	34	665	„	109	4260	„
2. ^o ejército. Caballería. El Mariscal de campo D. José San Juan.	Caballeria. = Cuenca. = Dragones del Rey. = 1. ^{er} Escuadron de la Reina. = Numancia. = Husares de Aragon. = Cazadores de Valencia. = Alcantara, provisional. = Husares Españoles, idem. = Idem de Granada, idem. = Total, 17 esc. ^s	111	1610	1641	54	963	454	165	2573	2095
2. ^o Ejército. Artillería.	Artillería = De á caballo, 1 esc. = Primera y 2. ^a compañía de á pie.	21	340	184	2	70	18	23	410	202
3. ^{er} Ejército. 1. ^a Division. Brigadier Conde del Montijo.	Infantería. = Regimiento 1. ^o de Badajoz. = Idem de Cuenca. = Batallon ligero voluntarios de Burgos. = Zapadores. = Total, 4 batallones. . .	108	2302	„	51	1098	„	159	3400	„

Divisiones y sus comandantes.	Cuerpos de que se componian.	Disponible.			Bajas.			Fuerza total.		
		Geses y oficiales.	Tropa.	Caballos	Geses y oficiales.	Tropa.	Caballos	Geses y oficiales.	Tropa.	Caballos
3. ^{er} Ejército 2. ^a División Brigadier D. Juan Creagh.	Infantería. = Corona. = Alcazar de San Juan. = Tiradores de Cádiz. = Total, 3 batallones.	97	2121	„	31	706	„	128	2827	„
3. ^{er} Ejército 2. ^a División Caballería. . .	Caballería. = Dragones de la Reina, 2 esc. ^s = Idem de Pavia, 2 esc. ^s = Idem de Granada, 2 esc. ^s = Idem de Madrid, 1 esc. ⁿ = Husares de Fernando 7. ^o , 1 esc. = Total, 8 esc. ^s . . .	83	743	826	38	498	257	121	1241	1083
Artillería del 3. ^{er} ejército.	2. ^a compañía de 4 caballo.	3	78	81	„	20	2	3	98	83

RESUMEN GENERAL.

Ejércitos.	Divisiones.	Batallones.	Escuadrones.	Disponible.			Bajas.			Fuerza total.		
				Geses y oficiales.	Tropa.	Caballos	Geses y oficiales.	Tropa.	Caballos	Geses y oficiales.	Tropa.	Caballos
Cuerpo espedicionario.	Vanguardia.	8	„	149	2823	„	51	1786	„	200	4600	„
	4.a División.	8	„	177	2373	„	25	563	„	202	2936	„
	Caballería.	„	4	50	244	244	17	420	247	67	664	491
	Artillería.	„	1	11	214	93	2	52	7	13	266	100
2. ^o Ejército.	Division del general Miranda.	7	„	120	3844	„	47	748	„	167	4592	„
	Idem del general Obispo.	6	„	110	3290	„	72	1661	„	182	4951	„
	Idem del general Villacampa.	7	„	162	3190	„	66	1489	„	228	4679	„
	Tropas de reserva.	5	„	75	3595	„	34	665	„	109	4260	„
	Caballería.	„	17	111	1610	1641	54	963	454	165	2573	2095
	Artillería.	„	1	21	340	184	2	70	18	23	410	202
3. ^{er} Ejército.	1.a División.	4	„	108	2302	„	51	1098	„	159	3400	„
	2.a Idem.	3	„	97	2121	„	31	706	„	128	2827	„
	Caballería.	„	8	83	743	826	38	498	257	121	1241	1083
	Artillería.	„	„	3	78	81	„	20	2	3	98	83
Suma total.		48	31	1277	26767	3060	490	10739	985	1767	37506	4054

General en gefe, El Capitan general D. Joaquin Blake.



Número 74.

Estado de las fuerzas de todas armas que formaron la guarnición del campo atrincherado, conocido con el nombre de castillo de Sagunto, en la defensa que este hizo contra el ejército del mariscal Suchet en 1811.

<i>Armas.</i>	<i>Cuerpos.</i>	<i>Fuerza total.</i>	
		<i>Gefes y oficiales.</i>	<i>Tropa.</i>
Infantería.	Regimiento infantería 1.º de Saboya. =	106	2527
	Regimiento infantería del Infante D. Cárlos. =		
	Batallon de cazadores 1.º voluntarios de Orihuela.		
	Zapadores.		
	Artillería.		

Plana mayor.

Gobernador. El Brigadier D. Luis Maria Andriani.
 Sargento mayor. El Teniente coronel graduado D. Antonio Fernandez.
 Comandante agregado al } D. Juan Sanchez Cisneros.
 batallon de Molina.
 Comandante de artillería. El Coronel D. Domingo Gomez y Cuesta.
 Idem de ingenieros. El Capitan D. Lorenzo Medrano.

Número 75.

Estado de la fuerza de todas armas de la division de reserva acantonada en Mallorca en 15 de diciembre de 1811.

<i>Armas.</i>	<i>Cuerpos de que se componian.</i>	<i>Fuerza total.</i>		
		<i>Gefes y oficiales.</i>	<i>Tropa.</i>	<i>Caballos</i>
Infantería.	5.º Batallon de granaderos, 1 bat. = 1.º Batallon del regimiento infantería de Córdoba, 1 bat. =	87	931	"
	2.º Idem del 2.º de Burgos, 1 bat. = Total, 3 batallones.			
	Regimiento dragones de Almansa. = Idem de cazadores de Olivencia. = Total, 2 cuerpos.			
Caballería.	5.º Escuadron de artillería á caballo, 1 esc.	75	480	288
Artillería.		5	77	54
	Total.	167	1488	342

Plana mayor.

Comandante general. . . El Mariscal de campo D. Santiago Wittingham.
 Gefe de E. M. El 1.º Ayudante D. Francisco Serrano.

Número 76.

Estado de la fuerza de todas armas que concurrieron á la defensa de la plaza de Tarifa.

Armas.	Cuerpos.	Disponibile.			Bajas.			Fuerza total.		
		Geses y oficiales.	Tropa.	Caballos	Geses y oficiales.	Tropa.	Caballos	Geses y oficiales.	Tropa.	Caballos
Infantería...	Cantabria.....	32	418	»	10	130	»	42	548	»
	Irlanda.....	20	337	»	6	116	»	26	453	»
	Cazadores.....	15	318	»	1	99	»	16	417	»
Artillería.....		5	101	»	»	9	»	5	110	»
Zapadores.....		4	79	»	»	3	»	4	82	»
Caballería.....		1	16	25	»	»	»	1	16	25
	Suma total..	77	1269	25	17	357	»	94	1626	25

Nota. Además de la fuerza española indicada, habia en la plaza de Tarifa una brigada inglesa que constaba de 67 gefes y oficiales y 1707 hombres efectivos.

Plana mayor.

Comandante general. El Mariscal de campo D. Francisco Copons y Navia.
 Gefe del E. M. El Brigadier D. Gaspar Mampoy, 1.^{er} ayudante.
 Comandante general de ingenieros. El Teniente coronel D. Eugenio Iraurqui.
 Idem de artillería... El Teniente D. Tomas Iriarte.
 Comandante general de las tropas británicas. El Coronel Skerrett.

Número 77.

Estado de la organizacion y fuerza efectiva y disponible del 6.^o ejército en 1.^o de enero de 1812.

Divisiones y sus comandantes.	Cuerpos de que se componian.	Disponibile.			Bajas.			Fuerza total.		
		Geses y oficiales.	Tropa.	Caballos	Geses y oficiales.	Tropa.	Caballos	Geses y oficiales.	Tropa.	Caballos
Vanguardia.	Infantería. = Columna de cazadores, 1 bat. = 2. ^o Batallon de Toledo, 1 bat. = 2. ^o de Asturias, 2 bat. ^s = Total, 4 batallones. = Caballería. = Husares de Galicia, 2 compañías.....	110	2306	132	7	515	»	117	2821	132
El Brigadier D. Federico Castañon.										

Divisiones y sus comandantes.	Cuerpos de que se componian.	Disponibile.			Bajas.			Fuerza total.		
		Geses y oficiales.	Tropa.	Caballeros.	Geses y oficiales.	Tropa.	Caballeros.	Geses y oficiales.	Tropa.	Caballeros.
1. ^a Division. El Mariscal de campo D. Francisco Javier Losada.	<i>Infantería.</i> = 1. ^a Seccion. = Zaragoza, 1 bat. = Voluntarios de la Corona, 1 bat. = Mondoñedo, 1 bat. = Monterrey, 3 bat. ^s = Voluntarios de Leon, 2 bat. ^s = 2. ^a Seccion. = Cazadores del Rey, 1 bat. = Marina, 3 bat. ^s = Tuy, 1 bat. = 3. ^{er} Batallon del 2. ^o de Asturias, 1 bat. = Betanzos, 1 bat. = Total, 15 bat. ^s = <i>Caballería.</i> = Cazadores de á caballo una compañía.	302	6569	53	88	2838	"	390	9407	53
2. ^a Division. El Mariscal de campo Conde de Belveder.	<i>Infantería.</i> = 1. ^o del Ribero, 1 bat. = Columna de granaderos, 1 bat. = Oviedo, 3 bat. ^s = Total, 5 bat. ^s = <i>Caballería.</i> = Cazadores de á caballo, 1 esc. = Husares de Galicia, una compañía. = Total 1 esc. y 1 compañía.	165	3115	251	11	601	6	176	3716	257
3. ^a Division. El Mariscal de campo D. Francisco Cabrera.	<i>Infantería.</i> = Voluntarios de Asturias, 1 bat. = Benavente, 2 bat. ^s = Compostela, 1 bat. = Orense, 1 bat. = Total, 5 bat. ^s = <i>Caballería.</i> = Husares de Galicia, 2 compañías.	161	3709	121	10	657	10	171	4366	231

Divisiones y sus comandantes.	Cuerpos de que se componian.	Disponibile.			Bajas.			Fuerza total.		
		Geses y oficiales.	Tropa.	Caballos.	Geses y oficiales.	Tropa.	Caballos.	Geses y oficiales.	Tropa.	Caballos.
Division de reserva.	Infanteria. = Voluntarios de Santiago, 1 bat. = Santiago, 1 bat. = Pontevedra, 1 bat. = Compañia de Guias. = Total 3 bat. ^s y 1 compañia. = Caballeria. = Husares de Castilla 1 compañia.	123	1474	32	5	1564	"	128	3038	32
El Brigadier Don Pedro Dábalos.	Artilleria. = De á pie y á caballo, en las divisiones y parque general.	24	533	220	5	63	5	29	596	225
Ingenieros.	Ingenieros. = En las divisiones y cuartel general.	23	164	"	"	34	"	23	198	"
Tropas en guarniciones que no dependian de ninguna division.	Infanteria. = Castilla, 2 bat. ^s = 1. ^{er} Batallon de Toledo, 1 bat. = 1. ^o de Asturias, 2 bat. ^s = Provisional, 1 bat. = Borbon, 1 bat. = Aragon, 3 bat. ^s = Caballeros cadetes, 1 bat. = Total, 11 bat. ^s = Caballeria. = Depósito general, 3 esc. ^s = Artilleria. = 4. ^o Regimiento, 2 bat. ^s .	477	6240	394	16	1678	13	493	7918	407

RESUMEN GENERAL.

Divisiones.	Batallones.	Escuadrones.	Disponibile.			Bajas.			Fuerza total.		
			Geses y oficiales.	Tropa.	Caballos.	Geses y oficiales.	Tropa.	Caballos.	Geses y oficiales.	Tropa.	Caballos.
Vanguardia.	4	"	110	2306	132	7	515	"	117	2821	132
1. ^a Division.	15	"	302	6569	53	88	2838	"	390	9407	53
2. ^a Idem.	5	2	165	3115	251	11	601	6	176	3716	257
3. ^a Idem.	5	"	161	3709	121	10	657	10	171	4366	231
Division de reserva. . .	3	"	123	1474	32	5	1564	"	128	3038	32
Artilleria.	"	"	24	533	220	5	63	5	29	596	225
Ingenieros.	"	"	23	164	"	"	34	"	23	198	"
Guarniciones dependientes del ejército. .	13	3	477	6240	394	16	1678	13	493	7918	407
Total general. . .	45	5	1385	24110	1203	142	7950	34	1527	32060	1337

Plana mayor.

General en jefe de los ejércitos 5.º, 6.º y 7.º	} El Capitan general D. Francisco Javier Castaños.
Comandante general del ejército.	
Gefe de E. M. de los ejércitos 5.º, 6.º y 7.º	} El Mariscal de campo D. Pedro Agustin Giron.
Idem del 6.º ejército.	
Comandante general de artillería.	El Coronel D. José Lopez.
Idem de ingenieros.	El Mariscal de campo D. Felipe de Paz.

Número 78.

Estado de la organizacion y fuerza efectiva y disponible del 7.º ejército en 1.º de enero de 1812.

Divisiones y sus comandantes.	Cuerpos de que se componian.	Disponible:			Bajas.			Fuerza total.		
		Geses y oficiales.	Tropa.	Caballos	Geses y oficiales.	Tro a.	Caballos	Geses y oficiales.	Tropa.	Caballos
Vanguardia. El Brigadier D. Juan Diaz Porlier.	Infanteria. = Regimiento de Laredo, 1 bat. = Idem 1.º Cantabro, 2 bat. = 1.º de Tiradores de Cantabria, 1 bat. = Voluntarios de Guipuzcoa, 1 bat. = 3.º de Tiradores de Cantabria, 1 bat. = Total, 6 batallones. . .	150	2904	"	8	890	"	158	3794	"
Division de Iberia. Coronel Don Francisco Longa.	Infanteria. = Guardias nacionales, 1 bat. = 1.º de Iberia, 1 bat. = 2.º de Idem, 1 bat. = Total, 3 batallones.	91	2451	"	2	305	"	93	2756	"
Cuerpos sueltos.	Infanteria. = Regimiento de Logroño, 1 bat. = Granaderos de Castilla, 1 bat. = Voluntarios de Ayala, 1 bat. = Voluntarios de Bureba, 1 bat. = Total, 4 batallones.	58	1714	"	3	73	"	61	1787	"

Divisiones y sus comandantes.	Cuerpos de que se componian.	Disponibile.			Bajas.			Fuerza total.		
		Geses y oficiales.	Tropa.	Caballos	Geses y oficiales.	Tropa.	Caballos	Geses y oficiales.	Tropa.	Caballos
Caballería...	Caballería. = Husares de Cantabria, 2 esc. ^s = Husares de Iberia, 2 esc. ^s = Husares de Rioja, 1 esc. = Total, 7 esc. ^s	67	1240	1289	4	106	38	71	1346	1327
		6	204	"	"	8	"	6	212	"
Artillería...	Artillería. = Dos compañías de á pie..									

RESUMEN GENERAL.

Divisiones.	Batallones.	Escuadrones.	Disponibile.			Bajas.			Fuerza total.		
			Geses y oficiales.	Tropa.	Caballos	Geses y oficiales.	Tropa.	Caballos	Geses y oficiales.	Tropa.	Caballos
Vanguardia.	6	"	150	2904	"	8	890	"	158	3794	"
Division de Iberia.	3	"	91	2451	"	2	305	"	93	2756	"
Cuerpos sueltos.	4	"	58	1714	"	3	73	"	61	1787	"
Caballería.	"	7	67	1240	1289	4	106	38	71	1346	1327
Artillería.	"	"	6	204	"	"	8	"	6	212	"
Total general.	13	7	372	8513	1289	17	1382	38	389	9895	1327

Plana mayor.

General en gefe. El Teniente general D. Gabriel de Mendizabal.
 Gefe de E. M. El 1.^{er} Ayudante D. Pedro Juan Eguia.
 Comandante de artillería. El Teniente coronel D. Antonio Gonzalez Ron.

Número 79.

Estado de la organizacion y fuerza efectiva y disponible de las tropas de los ejércitos 2.^o y 3.^o que se hallaban en Alicante en 14 de enero de 1812 á las órdenes del Mariscal de campo D. José O-Donell.

Ejércitos.	Divisiones.	Disponibile.			Bajas.			Fuerza total.		
		Geses y oficiales.	Tropa.	Caballos	Geses y oficiales.	Tropa.	Caballos	Geses y oficiales.	Tropa.	Caballos
3. ^{er} Ejército.	2. ^a de infantería.	83	1293	"	"	176	"	83	1469	"
	3. ^a de idem.	134	834	"	"	347	"	134	1181	"
	Division de reserva.	54	2117	93	40	537	"	94	2654	93
2. ^o Ejército.	Artillería.	30	720	"	8	447	"	38	1167	"
	4. ^a de infantería.	90	881	"	5	308	"	95	1189	"
	Suma.	391	5845	93	53	1815	"	444	7660	93

Número 80.

Estado de las fuerzas de caballería perteneciente á los ejércitos 2.º, 3.º y expedicionario que concurrieron á la acción de Murcia en 26 de enero de 1812 á las órdenes del Mariscal de campo D. Martin de la Carrera.

Divisiones	Cuerpos de que se componian.	Disponibile.			Bajas.			Fuerza total.		
		Geses y oficiales.	Tropa.	Caballos	Geses y oficiales.	Tropa.	Caballos	Geses y oficiales.	Tropa.	Caballos
Del 2.º ejército.	{ Caballería.=Dragones del Rey, 4 esc. ^s = Cazadores de Valencia, 4 esc. ^s = Escuadron provicional, 1 esc. = Total, 9 escuadrones. }	71	220	288	32	473	253	103	693	541
Del 3.º	{ Dragones de la Reina, 2 esc. ^s = Idem de Pavía, 1 esc. = Total, 3 escuadrones. }	42	204	246	5	210	51	47	414	297
Del cuerpo expedicionario.	{ Granaderos á caballo, 1 esc.=Rey de línea, 1 esc. = Husares de Castilla, 1 esc.=Total, 3 escuadrones. }	51	247	298	17	358	168	68	605	466

RESUMEN GENERAL.

Divisiones.	Escuadrones.	Disponibile.			Bajas.			Fuerza total.		
		Geses y oficiales.	Tropa.	Caballos	Geses y oficiales.	Tropa.	Caballos	Geses y oficiales.	Tropa.	Caballos
Del 2.º ejército.	9	71	220	288	32	473	253	103	693	541
Del 3.º	3	42	204	246	5	210	51	47	414	297
Del cuerpo expedicionario.	3	51	247	298	17	358	168	68	605	466
Total general.	15	164	671	832	54	1041	472	218	1712	1304

Plana mayor.

Comandante general. { El Mariscal de campo D. Martin de la Carrera, murió en la acción.
En 2.º El Brigadier, D. José Antonio Rich.

Número 81.

Estado de la organizacion y fuerza efectiva y disponible de las tropas del 4.º y 5.º ejército que habia en el campo de Gibraltar, Cádiz é Isla de Leon en enero de 1812.

Divisiones y sus comandantes.	Cuerpos de que se componian.	Disponible.			Bajas.			Fuerza total.		
		Geses y oficiales.	Tropa.	Caballos	Geses y oficiales.	Tropa.	Caballos	Geses y oficiales.	Tropa.	Caballos
1.ª División. Brigadier el Sr. Marques de las Cuebas del Becerro.	Infantería. = Galicia, 2 bat. ^s = 2.º de Málaga, 1 bat. = Sigüenza, 1 bat. = Valencia de Alburquerque, 1 bat. = Escopeteros de Getares, 1 comp. = Provincial de Ronda, 1 bat. = Compañía fija de Marbella. = Idem de Estepona. = Total, 6 bat. ^s y 3 comp. ^s ..	208	3460	"	36	691	"	244	4151	"
2.ª División. El Mariscal de campo Príncipe de Anglona.	Infantería. = 1.º de Guardias Españolas, 1 bat. = 3.º de Idem, 1 bat. = Infantería de España, 2 bat. ^s = Idem de Irlanda, 2 bat. ^s = Cantabria, 2 bat. ^s = Sevilla, 2 bat. ^s = Guadix, 1 bat. = Ciudad Real, 1 bat. = Voluntarios de Valencia, 1 bat. = Cazadores de Carmona, 1 bat. = Total, 14 batallones.	554	7441	"	35	1122	"	589	8563	"
3.ª División. El Teniente general Don Francisco Ballesteros.	Infantería. = Cazadores de Barbastro, 1 bat. = Castropol, 1 bat. = Cangas de Tineo, 1 bat. = Infiesto, 1 bat. = Lena, 1 bat. = Artillería una compañía. = Total, 5 batallones y 1 compañía.	176	2975	"	15	502	"	191	3477	"

Divisiones y sus coman- dantes.	Cuerpos de que se componian.	Disponibile.			Bajas.			Fuerza total.		
		Geses y oficiales.	Tropa.	Caballos	Geses y oficiales.	Tropa.	Caballos	Geses y oficiales.	Tropa.	Caballos
1. ^a Division del 5. ^o ejér- cito. El Mariscal de campo D. Francisco Co- pons y Na- via.	<i>Infanteria.</i> = Inme- morial del Rey, 1 bat. = Zamora, 1 bat. = Navarra, 1 bat. = 1. ^o de Cataluña, 1 bat. = Voluntarios de Navarra, 1 bat. = Infantería de Cádiz, 1 bat. = Total, 6 ba- tallones.	226	2510	"	15	699	"	241	3209	"
Colegio mi- litar de San Fernando.	<i>Infantería.</i> = Escuela militar de San Fer- nando, 1 batallon..	37	518	"	"	9	"	37	527	"
Division de caballería. El Mariscal de campo D. José Escude- ro y Lison.	<i>Caballería.</i> = Guar- dias de Corps, 1 esc. = Carabineros Reales 1 esc. = Calatrava, 3 esc. = Dragones de Villaviciosa, 3 esc. ^s = Voluntarios de Es- paña, 3 esc. ^s = De- pósito de caballería, 3 esc. ^s = Total, 14 escuadrones.	215	1551	451	11	210	44	226	1761	495
Artillería. . .	<i>Artillería.</i> = De á pie y de á caballo. = Granaderos de Cana- rias agregados á la misma, 1 bat. = 1 Ba- tallon de Desmonta- dos. = Total, 2 bat. ^s .	73	1486	"	1	116	"	74	1602	"
Ingenieros...	<i>Ingenieros.</i> = En las divisiones y cuartel general.	55	328	"	1	73	"	56	401	"

RESUMEN GENERAL.

Divisiones.	Batallones.	Escuadrones.	Disponible.			Bajas.			Fuerza total.		
			Geses y oficiales.	Tropa.	Caballos	Geses y oficiales.	Tropa.	Caballos	Geses y oficiales.	Tropa.	Caballos
1. ^a Division.	6	"	208	3460	"	36	691	"	244	4151	"
2. ^a Idem.	14	"	554	7441	"	35	1122	"	589	8563	"
3. ^a Idem.	5	"	176	2975	"	15	502	"	191	3477	"
1. ^a Idem del 5. ^o ejército.	6	"	226	2510	"	15	699	"	241	3209	"
Colegio militar de San Fernando.	1	"	37	518	"	"	9	"	37	527	"
Division de caballería.	"	14	215	1551	451	11	210	44	226	1761	495
Artillería.	2	"	73	1486	"	1	116	"	74	1602	"
Ingenieros.	"	"	55	328	"	1	73	"	56	401	"
Total general.	34	14	1544	20269	451	114	3422	44	1658	23691	495

Nota. Habia en Cádiz 10 batallones de voluntarios y milicias, y 4 compañías de artilleros, con la fuerza de 215 oficiales y 7640 hombres. = En la Isla habia 3 batallones de milicias con 54 oficiales y 2036 hombres.

Plana mayor.

- General en gefe. El Escmo. Sr. Marques de Coupigny.
- Gefe de E. M. El Mariscal de campo D. Luis Wimpffem.
- 2.^o Idem. El Brigadier D. Nazario Eguia.
- Comandante general de artillería. El Mariscal de campo D. Gregorio Rodriguez.
- Idem de ingenieros. El Mariscal de campo D. Manuel Zappino.

Número 82.

Estado de la organizacion y fuerza efectiva y disponible del 5.^o ejército en enero de 1812.

Divisiones y sus comandantes.	Cuerpos de que se componian.	Disponible.			Bajas.			Fuerza total.		
		Geses y oficiales.	Tropa.	Caballos	Geses y oficiales.	Tropa.	Caballos	Geses y oficiales.	Tropa.	Caballos
Vanguardia.	Infantería. = Union, 2 bat. ^s = 1. ^{er} Batallon del 2. ^o Provisional, 1 bat. = 2. ^o Idem del 1. ^o Provisional, 1 bat. = Batallon ligero Tiradores de Badajoz, 1 bat. = 1. ^{er} Batallon del 1. ^o Provisional, 1 bat. = Compañía de guias. = Total, 6 bat. ^s y 1 compañía.	163	3475	"	7	650	"	170	4125	"
El Mariscal de campo Conde de Penne.										

Divisiones y sus comandantes.	Cuerpos de que se componian.	Disponibile.			Bajas.			Fuerza total.		
		Gefes y oficiales.	Tropa.	Caballos	Gefes y oficiales.	Tropa.	Caballos	Gefes y oficiales.	Tropa.	Caballos
3. ^a Division El Mariscal de campo D. Carlos España,	<i>Infantería.</i> = Columna de granaderos de Castilla, 1 bat. = Mallorca, 1 bat. = 1. ^o de la Princesa, 2 bat. ^s = Hibernia, 1 bat. = Tiradores de Castilla, 1 bat. = Cazadores de Idem, 1 bat. = <i>Caballería.</i> = Lanceros de Castilla, 4 esc. ^s = Total, 7 bat. ^s y 4 esc. ^s . . .	221	4979	789	32	591	»	253	5570	789
Caballería de vanguardia.	<i>Caballería.</i> = 1. ^o Provisional de línea, 4 esc. ^s = 1. ^o Provisional de Ligeros, 4 escuadrones. = Total, 8 escuadrones. .	87	1027	989	2	118	9	89	1145	998
Artillería. . .	<i>Artillería.</i> = De á pie y de á caballo en las divisiones y parque general.	17	362	»	»	102	»	17	464	»
Ingenieros.	8	31	»	»	»	»	8	31	»
Depósito de oficiales de infantería.	<i>Infantería.</i> = 2. ^o del Rey. = 2. ^o de Zamora. = 3. ^o idem del 1. ^o de Sevilla. = 2. ^o Idem de Cádiz. = Provincial de Placencia. = Idem de Trugillo. = Batallon de Mérida. = Idem de Vitoria y Leon. = Compañías de Reserva.	168	358	»	13	156	»	181	514	»
Depósito de cuerpos caballería.	<i>Caballería.</i> = Husares de Estremadura. = Reina. = Infante. = Borbon. = Algarbe. = Sagunto. = Lusitania. = Cazadores de Sevilla. = Legion Estremeña.	207	1459	518	8	95	»	215	1554	518

RESUMEN GENERAL.

Divisiones.	Batallones.	Escuadrones.	Disponibile.			Bajas.			Fuerza total.		
			Geses y oficiales.	Tropa.	Caballos	Geses y oficiales.	Tropa.	Caballos	Geses y oficiales.	Tropa.	Caballos
Vanguardia.	6	"	163	3475	"	7	650	"	170	4125	"
3. ^a Division.	7	4	221	4979	789	32	591	"	253	5570	789
Caballería de vanguar- dia.	"	8	87	1027	989	2	118	9	89	1145	998
Artillería.	"	"	17	362	"	"	102	"	17	464	"
Ingenieros.	"	"	8	31	"	"	"	"	8	31	"
Depósito de oficiales de infantería.	"	"	168	358	"	13	156	"	181	514	"
Depósito de cuerpos de caballería.	"	"	207	1459	518	8	95	"	215	1554	518
Total general. . . .	13	12	871	11691	2296	62	1712	9	933	13403	2305

Nota. La 1.^a division de este ejército se hallaba en la Isla de Leon con el 4.^o ejército.

Plana mayor.

Número 83.

Estado de la organizacion y fuerza efectiva y disponible del 3.^{er} ejército en 1.^o de febrero de 1812.

Divisiones y sus comandantes.	Cuerpos de que se componian.	Disponibile.			Bajas.			Fuerza total.		
		Geses y oficiales.	Tropa.	Caballos	Geses y oficiales.	Tropa.	Caballos	Geses y oficiales.	Tropa.	Caballos
1. ^a Division. El Brigadier Conde de Montijo. En Aragon.	Infantería. = 1. ^o de Badajoz, 2 bat. ^s = Cuenca, 2 bat. ^s = Caballería. = Dragones de Granada, 1 esc. = Idem de Madrid, 1 esc. = Total, 4 bat. ^s y 2 esc. ^s . . .	110	2049	384	32	612	95	142	2661	479
2. ^a Division.	Infantería. = Guadalupe, 3 bat. ^s = Guadix, 2 bat. ^s = Bailen, 1 bat. = Alpujarras, 1 bat. = Desmontados, 1 bat. = Total, 8 batallones.	216	3108	96	18	1019	"	234	4127	96

Divisiones. y sus coman- dantes.	Cuerpos de que se componian.	Disponibles.			Bajas.			Fuerza total.		
		Geses y oficiales.	Tropa.	Caballos	Geses y oficiales.	Tropa.	Caballos	Geses y oficiales.	Tropa.	Caballos
Reserva. El Mariscal de campo D. Felipe Kea- ting Roche. En Alicante.	<i>Infantería.</i> = Corona, 1 bat. = Ligero de Aragon, 1 bat. = Canarias, 1 bat. = Ligero de Alicante, 1 bat. = 2.º de Murcia, 1 bat. = Alcazar, 1 bat. = Chinchilla, 1 bat. = <i>Artillería.</i> = Un escuadron. = Husares de Fernando 7.º, 1 esc. = Total, 7 bat.º y 2 esc.º . . .	249	5405	187	67	1122	6316	6527	193	
Cuadros de varios regi- mientos con el objeto de reunir gente y organi- zarse. En Murcia, Lorca y Ori- huela.	<i>Infantería.</i> = 1.º de Burgos, 3 bat.º = Lorca, 2 bat.º = Velez Málaga, 1 bat.º = Almansa, 1 bat.º = Total, 7 batallones.	160	1581	"	28	971	"	188	2552	"
Caballería.	<i>Caballería.</i> = Real brigada, 1 esc.º = Príncipe, 2 esc.º = Farnesio, 1 esc.º = España, 2 esc.º = Montesa, 1 esc.º = De la seccion de línea y de ligeros. = Total, 7 escuadrones. . . .	124	738	5	14	294	164	138	1032	1079
Caballería. Division reu- nida del 2.º, 3.º y 4.º ejér- cito, al man- do del Briga- dier D. José Antonio Rich.	Dragones del Rey, 4 esc.º = Cazadores de Valencia, 4 esc.º = Provisional, 1 esc.º = Dragones de la Reina 2 esc.º = Idem de Pa- vía, 1 esc.º = Grana- deros á caballo, 1 esc.º = Reina de Línea, 1 esc.º = Husares de Castilla, 1 esc.º = Total, 15 esc.º	206	1190	1398	12	522	151	218	1712	1549

Divisiones y sus comandantes.	Cuerpos de que se componian.	Disponibile.			Bajas.			Fuerza total.		
		Geses y oficiales.	Tropa.	Caballos	Geses y oficiales.	Tropa.	Caballos	Geses y oficiales.	Tropa.	Caballos
Artillería. En el ejército y guarniciones.	Artillería. = De guarnicion en Alicante. = Idem en Cartagena. = Idem en Murcia. = Idem en el castillo de Lorca. = Idem en el de Carabaca. = Idem en las peñas de San Pedro. = En varios pueblos de Murcia con los caballos. = Con las mulas de la division de á pie. = Idem con las del Parque general. = Compañías del tren. . . .	35	573	160	2	141	"	37	714	160
	Ingenieros y zapadores. = Guarnicion en Alicante. = En el cuartel general y en varias comisiones.	8	195	"	"	51	"	8	246	"

RESUMEN GENERAL.

Divisiones.	Batallones.	Escuadrones.	Disponibile.			Bajas.			Fuerza total.		
			Geses y oficiales.	Tropa.	Caballos	Geses y oficiales.	Tropa.	Caballos	Geses y oficiales.	Tropa.	Caballos
1. ^a Division.	4	2	110	2049	384	32	612	95	142	2661	479
2. ^a Idem.	8	"	216	3108	96	18	1019	"	234	4127	96
Reserva.	7	2	249	5405	187	67	1122	6	316	6527	193
Cuadros de varios regimientos.	7	"	160	1581	"	28	971	"	188	2552	"
Division de caballería.	"	7	124	738	915	14	294	164	138	1032	1079
Idem reunidos del 2. ^o 3. ^o y 4. ^o ejército.	"	15	206	1190	1398	12	522	151	218	1712	1549
Artillería.	"	"	35	573	160	2	141	"	37	714	160
Ingenieros y zapadores.	"	"	8	195	"	"	51	"	8	246	"
Total general.	26	26	1108	14839	3140	173	4732	416	1281	19571	3556

Nota. Tenia la artillería 19 piezas de á 12. = 9 de á 8. = 8 de á 4. = 8 obuses de á 7 pulgadas. Total de piezas 44 de las cuales 16 estaban en el parque del ejército, y las de á 12 con otras en Alicante, Lorca, Caravaca y Peñas de San Pedro.

General en jefe. El Teniente general D. Nicolas May.
 General del E. M. El Mariscal de campo D. José O-Donell.
 Comandante general de artillería. El Brigadier D. Francisco Fernandez.
 Idem de ingenieros. El D. Francisco Rangel.
 Interino. El Coronel D. Vicente Ferrar.

Número 84.

Estado de la organizacion y fuerza efectiva y disponible de los ejércitos 2.^o y 3.^o reunidos en 1.^o de marzo de 1812.

Divisiones y sus comandantes.	Cuerpos de que se componian.	Disponible.			Bajas.			Fuerza total.		
		Geses y oficiales.	Tropa.	Caballos.	Geses y oficiales.	Tropa.	Caballos.	Geses y oficiales.	Tropa.	Caballos.
1. ^a Division. El Brigadier Conde de Montijo. En Aragon.	Infantería. = 1. ^o de Badajoz, 2 bat. ^s = Cuenca, 2 bat. ^s = Caballería. = Dragones de Granada, 1 escuadron. = Idem de Madrid, 1 esc. = Total, 4 bat. ^s y 2 esc. ^s	110	2049	384	32	612	6	142	2661	390
Division provisional. El Brigadier D. Luis Riquelme. En Cartagena y Murcia.	Infantería. = 2. ^o Batallon de Reales Guardias Walonas, 1 bat. = Guadalajara, 3 bat. ^s = 1. ^o de Burgos, 3 bat. ^s = Guadix, 2 bat. ^s = Bailen, 1 bat. = Alpujarras, 1 bat. = Desmontados, 1 bat. = Total, 12 batallones.	335	5214	"	40	1823	"	375	7037	"
Division de reserva. El Mariscal de campo D. Felipe Roche. En Alicante.	Infantería. = Corona, 1 bat. = Voluntarios de Aragon, 1 bat. = Canarias, 1 bat. = Alicante, 1 bat. = 2. ^o de Murcia, 1 bat. = Alcazar, 1 bat. = Chinchilla, 1 bat. = Artillería, 1 esc. = Caballería. = Husares de Fernando 7. ^o , 2 esc. ^s = Total, 7 bat. ^s y 3 esc. ^s . . .	300	5576	163	30	1255	"	330	6831	163

Divisiones y sus comandantes.	Cuerpos de que se componian.	Disponibile.			Bajas.			Fuerza total.		
		Gefes y oficiales.	Tropa.	Caballos	Gefes y oficiales.	Tropa.	Caballos	Gefes y oficiales.	Tropa.	Caballos
Division de caballería. El Brigadier D. Antonio Rich. En varios puntos.	Caballería. = Real brigada, 1 esc. = Príncipe, 2 esc. ^s = Farnesio, 1 esc. = España, 2 esc. ^s = Montesa, 1 esc. = Seccion de línea, 1. = Idem de Ligeros, 1. = Dragones del Rey, 1 esc. = Cazadores de Valencia, 1 esc. = Escuadron Provisional, 1 esc. = Dragones de la Reina, 2 esc. ^s = Idem de Pavía, 1 esc. = Granaderos del 4. ^o ejército, 1 esc. = Rey de línea, 1 esc. = Husares de Castilla, 1 esc. = Total, 16 esc. ^s y 2 secc. ^s	321	1565	1811	75	1700	727	396	3265	2538
	Infantería. = Lorca, 2 bat. ^s = Velez Málaga, 1 bat. = Almansa, 1 bat. = América, 1 bat. = Total, 5 batallones.	98	1079	"	14	415	"	112	1494	"
Artillería. El Brigadier D. Francisco Javier Fernandez. En el ejército y plazas.	2. ^o Escuadron de artillería en Murcia. = Division de á pie en Idem. = Depósito del cuartel general en Idem. = En la division de Villa Campa en Aragon. = En la division del Conde de Montijo en Idem. = Con el ganado en Espinardo. = En la plaza de Cartagena. = Idem en Alicante. = En el castillo de Lorca. = Idem de Caravaca. = Idem peñas de San Pedro. = Compañías del tren en Alicante.	38	651	168	"	143	"	38	794	168

Divisiones y sus comandantes.	Cuerpos de que se componian.	Disponible.			Bajas.			Fuerza total.		
		Gefes y oficiales.	Tropa.	Caballos	Gefes y oficiales.	Tropa.	Caballos	Gefes y oficiales.	Tropa.	Caballos
Artillería fija.	Artillería en Alicante.	11	395	"	"	48	"	11	443	"
	Idem en Cartagena..	6	187	"	"	"	"	6	187	"
Ingenieros. El Brigadier Don Miguel Rengel. En las divisiones y cuartel general.	En la plaza de Alicante, cuartel general y con las divisiones.	8	202	"	"	58	"	8	260	"

RESUMEN GENERAL.

Divisiones.	Batallones.	Escuadrones.	Disponible.			Bajas.			Fuerza total.		
			Gefes y oficiales.	Tropa.	Caballos	Gefes y oficiales.	Tropa.	Caballos	Gefes y oficiales.	Tropa.	Caballos
1. ^a Division.	4	2	110	2049	384	32	612	6	142	2661	390
Provisional.	12	"	335	5214	"	40	1823	"	375	7037	"
Reserva.	7	3	300	5576	163	30	1255	"	330	6831	163
Division de caballería.	"	16	321	1565	1811	75	1700	727	396	3265	2538
Cuadros.	5	"	98	1079	"	14	415	"	112	1494	"
Artillería.	"	"	38	651	168	"	143	"	38	794	168
Ingenieros.	"	"	8	202	"	"	58	"	8	260	"
Total.	28	21	1210	16336	2526	191	6006	733	1401	22342	3259
Artillería fija.	"	"	17	582	"	"	48	"	17	630	"
Total general.	28	21	1227	16918	2526	191	6054	733	1418	22972	3259

Notas.

1.^a Tenia este ejército 58 piezas de artillería de varios calibres, con 272 mulas de tiro y 567 acemilas.

2.^a En la provincia de Jaen circulaban las guerrillas del mismo nombre, mandadas por los comandantes D. Lorenzo Cerezo, y D. Bernardo Marquez, compuestas de 19 gefes y oficiales, 779 individuos de tropa y 187 caballos.

Plana mayor.

General en gefe interino. El Mariscal de campo D. José O-Donell.
 Comandante general de caballería. El Mariscal de campo D. Manuel Freire.
 Sub-inspector de caballería. El Brigadier D. Vicente Osorio.
 Gobernador del cuartel general. . . Idem D. Antonio María de Mendoza.
 Gefe del E. M. interino. El Ayudante general D. Juan Potous y Moxica.

Número 85.

Estado de la organizacion y fuerza efectiva y disponible de los cuerpos, del 3.^o ejército que concurren á la accion de Muchamiel en 25 de abril de 1812.

Armas.	Cuerpos.	Disponible.		Bajas.		Fuerza total.	
		Geses y oficiales.	Tropa.	Geses y oficiales.	Tropa.	Geses y oficiales.	Tropa.
Infantería...	Canarias 1 batallon.	29	677	19	147	48	824
	Voluntarios de Alicante, idem.	37	968	5	154	42	1122
	Chinchilla, idem.	19	724	19	316	38	1040
	Total.	85	2369	43	617	128	2986

Plana mayor.

Comandante general. El Mariscal de campo D. Felipe Keating Roche.
Gefe de E. M. El Brigadier D. Luis María Balanzat.

Número 86.

Estado de la organizacion y fuerza efectiva y disponible del 4.^o ejército en 15 de mayo de 1812.

Divisiones y sus comandantes.	Cuerpos de que se componian.	Disponible.			Bajas.			Fuerza total.		
		Geses y oficiales.	Tropa.	Caballos	Geses y oficiales.	Tropa.	Caballos	Geses y oficiales.	Tropa.	Caballos
Columna movil. El Brigadier D. Guillermo Livesay. Hoya de Málaga.	Infantería. = Voluntarios de Navarra, 1 bat. = De Cataluña, 1 bat. = Barbastro, 1 bat. = Total 3 batallones.	111	1548	"	13	296	"	124	1844	"
1. ^a Division. El Mariscal de campo D. Juan de la Cruz Mourgeon. Campo de Gibraltar.	Infantería. = Irlanda, 1 bat. = Cantabria, 1 bat. = Cádiz, 1 bat. = Ronda, 1 bat. = Galicia, 1 bat. = Ordenes militares, 1 bat. = Si-güenza, 1 bat. = Provisional del general, 1 bat. = Compañía de zapadores, 1. = Total 8 batallones y 1 compañía.	344	5165	"	34	978	"	378	6143	"

Divisiones y sus coman- dantes.	Cuerpos de que se componian.	Disponibile.			Bajas.			Fuerza total.		
		Gefes y oficiales.	Tropa.	Caballos	Gefes y oficiales.	Tropa.	Caballos	Gefes y oficiales.	Tropa.	Caballos
2. ^a Divi- sion.	<p>Infantería. = 3.^o de Reales Guardias Españolas, 1 bat. = 1.^o de Reales Guardias Walonas, 1 bat. = Zamora, 1 bat. = España, 1 bat. = 2.^o de Guardias Españolas, 1 bat. = 4.^o de Idem, 1 bat. = Navarra, 1 bat. = Guadix, 1 bat. = Sevilla, 1 bat. = Madrid, 1 bat. = Valencia, 1 bat. = Pravia, 1 bat. = Zapadores, 1 bat. = Ciudad Real, 1 bat. = Escuela militar, 1 bat. = Compañías Provisionales, 1 bat. = Total, 16 batallones.</p>	657	11813	"	50	1569	"	707	13382	"
3. ^a Divi- sion.	<p>Infantería. = Garmona, 1 bat. = 1.^o de Guardias Españolas, 1 bat. = Inmemorial del Rey, 1 bat. = Castropol, 1 bat. = Cangas, 1 bat. = Infiesto, 1 bat. = Lena, 1 bat. = Total, 7 batallones. . .</p>	219	4136	"	28	822	"	247	4958	"
Reserva. En Ceuta y Tarifa.	<p>Infantería. = 2.^o Batallon de Galicia, 1 bat. = 2.^o de Castropol, 1 bat. = Total, 2 batallones. . .</p>	74	1680	"	2	224	"	76	1904	"

Divisiones y sus comandantes.	Cuerpos de que se componian.	Disponibile.			Bajas.			Fuerza total.		
		Geses y oficiales.	Tropa.	Caballos	Geses y oficiales.	Tropa.	Caballos	Geses y oficiales.	Tropa.	Caballos
<p><i>Caballería.</i> El Mariscal de campo D. Francisco Escudero y Lison. Los 2 primeros cuerpos en la Isla de Leon, y los restantes en el campo de Gibraltar.</p> <p><i>Artillería.</i> El Brigadier D. Miguel Sarrachaga = Isla de Leon, y 153 hombres en el Campo de Gibraltar.</p> <p><i>Ingenieros.</i> = En el canton de la Isla y campo de Gibraltar.</p>	<p><i>Caballería.</i> = Reales Guardias de Corps, 1 esc. = Calatraba, 3 esc.^s = Madrid, 3 esc.^s = Ubrique, 1 esc. = Husares de Castilla, 1 esc. = Total, 9 escuadrones.</p>	159	1299	861	8	172	51	167	1471	912
		148	2115	103	8	183	»	156	2298	103
		18	»	»	2	»	»	20	»	»

RESUMEN GENERAL.

Destinos.	Divisiones.	Batallones.	Escuadrones.	Disponibile.			Bajas.			Fuerza total.		
				Geses y oficiales.	Tropa.	Caballos	Geses y oficiales.	Tropa.	Caballos	Geses y oficiales.	Tropa.	Caballos
Hoya de Malaga..	Columna movil.	3	»	111	1548	»	13	296	»	124	1844	»
Campo de Gibraltar.	1.a Division.	8	»	344	5165	»	34	978	»	378	6143	»
Isla de Leon.												
Ayamonte.	2.a Division.	16	»	657	11813	»	50	1569	»	707	13382	»
Embarcados.												
Campo de Gibraltar.	3.a Division.	7	»	219	4136	»	28	822	»	247	4958	»
Ceuta.												
Tarifa.	Reserva.	2	»	74	1680	»	2	224	»	76	1904	»
Isla de Leon.												
Campo de Gibraltar.	Caballería.	»	9	159	1299	861	8	172	51	167	1471	912
Isla de Leon.												
Campo de Gibraltar.	Artillería y agregados a ella.	»	6	148	2115	103	8	183	»	156	2298	103
Isla de Leon.												
Campo de Gibraltar.	Ingenieros.	»	»	18	»	»	2	»	»	20	»	»
Isla de Leon.												
Suma total.		36	15	1730	27756	964	145	4244	51	1875	32000	1015

Nota. Habia en Cádiz y la Isla de Leon, una compañía de Guarda Bosques, otra de Celadores, 4 batallones de voluntarios distinguidos de Cádiz, 2 idem de cazadores, uno de Estramuros de idem, 1 batallon de artilleros distinguidos de Cádiz, una brigada de artillería de idem, 3 batallones de milicia urbana de idem, y 3 batallones de voluntarios distinguidos de la Isla de Leon con la fuerza total de 319 oficiales, y 8991 hombres.

Plana mayor.

General en jefe..	{ El Teniente general D. Francisco Valles- teros.
Comandante general del canton de la Isla.	{ El Mariscal de campo D. Francisco Ja- vier Elio.
Empleado en el ejército.	{ El Mariscal de campo D. Francisco Me- rino.
Sub-inspector de infantería.	El Brigadier D. Pedro Cortés.
Idem de caballería y dragones.	El Brigadier D. José María Bucareli.
Mayor general de marina.	El Brigadier D. Ignacio Fonnegra.
Comandante general interino de artille- ría.	{ El capitan D. Juan de Dios Ponce de Leon.
Idem de ingenieros.	{ El Capitan teniente coronel graduado Don Juan Oromi.
Gefe de E. M.	{ El Mariscal de campo Conde de Casa- sarría.
Idem en la Isla de Leon.	{ El Brigadier D. Estanislao Sanchez Sal- bador.

Número 87.

Estado de la organizacion y fuerza efectiva y disponible de la parte del 4.º ejército que concurrieron á la accion de Bornos en 1.º de junio de 1812.

Divisiones y sus comandantes.	Cuerpos de que se componian.	Disponible.			Bajas.			Fuerza total.		
		Geses y oficiales.	Tropa.	Caballos	Geses y oficiales.	Tropa.	Caballos	Geses y oficiales.	Tropa.	Caballos
Vanguardia.	Infantería. = Barbastro, 1 bat. = Ordenes militares, 2 bat. ^s	117	2151	"	69	662	"	186	2813	"
El Marques de las Cuevas del Becerro.	= Cangas de Tineo, 1 bat. = Sigüenza, 1 bat. = Total de batallones 5.									
1.ª División.	Carmona, 1 batallon. = Galicia, 1 bat. = Irlanda, 1 bat. = Cantabria, 1 bat. = Cádiz, 1 bat. = Batallon del General, 1 bat. = Total de batallones 6.	138	3501	"	142	634	"	280	4135	"
El Mariscal de campo D. Juan de la Cruz Mourgeou.										

Divisiones y sus comandantes.	Cuerpos de que se componian.	Disponibile.			Bajas.			Fuerza total.		
		Geses y oficiales.	Tropa.	Caballos	Geses y oficiales.	Tropa.	Caballos	Geses y oficiales.	Tropa.	Caballos
3. ^a Division.	Navarra, 1 bat. = 1. ^{er} batallon de Guardias Españolas, 1 bat. = Inmemorial del Rey, 1 bat. =	150	3176	"	63	907	"	213	4083	"
El Príncipe de Anglona.	Castropol, 1 bat. = Infiesto, 1 bat. = Lena, 1 bat. = Total de batallones 6..									
Division de caballería.	Caballería. = Dragones de Madrid, 3 escuadrones. = Cazadores de Ubrique, 1 esc. = Husares de Castilla, 1 esc. = Total, 5 escuadrones.	35	248	308	21	622	105	56	870	413
El Brigadier Don Manuel Cisternes.	Artillería.	3	52	92	"	5	10	3	57	102

RESUMEN GENERAL.

Divisiones.	Batallones.	Escuadrones.	Disponibile.			Bajas.			Fuerza total.		
			Geses y oficiales.	Tropa.	Caballos	Geses y oficiales.	Tropa.	Caballos	Geses y oficiales.	Tropa.	Caballos
Vanguardia.	5	"	117	2151	"	69	662	"	186	2813	"
1. ^a Division.	6	"	138	3501	"	142	634	"	280	4135	"
3. ^a Idem.	6	"	150	3176	"	63	907	"	213	4083	"
Caballería.	"	5	35	248	308	21	622	105	56	870	413
Artillería.	"	3	3	52	92	"	5	10	3	57	102
Total general.	17	8	443	9128	400	295	2830	115	738	11958	515

Plana mayor.

General en gefe. El Teniente general D. Francisco Vallesteros.

Gefe encargado del E. M. El Brigadier ayudante general D. Francisco Ferraz.

Número 88.

Estado de la organizacion y fuerza efectiva y disponible de la parte del 3.^{er} ejército que concurrió á las acciones de Castalla é Ibi en 29 de julio de 1812.

Divisiones secciones, y sus comandantes.	Tropas en Castalla.	Disponible.			Bajas.			Fuerza total.		
		Geses y oficiales.	Tropa.	Caballos	Geses y oficiales.	Tropa.	Caballos	Geses y oficiales.	Tropa.	Caballos
	<i>Cuerpos de infantería.</i>									
<i>Vanguardia.</i>	Corona.	24	630	"	26	475	"	50	1105	"
El Brigadier Don Luis Michelena.	1. ^o de Guadix. . .	24	487	"	11	221	"	35	708	"
1. ^a Seccion.	Velez Málaga. . .	36	834	"	16	166	"	52	1000	"
El Brigadier Conde del Montijo.	Walonas.	20	569	"	2	157	"	22	726	"
3. ^a Seccion.	Badajoz.	27	613	"	8	175	"	35	788	"
El Coronel D. Fernando Miyares.	Cuenca.	33	890	"	5	132	"	38	1022	"
Caballería de línea.	Bailen.	32	708	"	9	238	"	41	946	"
	Alcazar.	31	855	"	8	128	"	39	983	"
	Lorca.	25	536	"	24	212	"	49	748	"
	2. ^o Regimiento Provisional. . . .	29	207	235	30	295	159	59	502	394
	Zapadores.	26	325	"	"	64	"	26	389	"
	<i>Cuerpos de infantería en Ibi.</i>									
<i>Reserva.</i>	1. ^o de Burgos. . .	27	786	"	7	98	"	34	884	"
El Mariscal de campo D. Felipe Keating Roche.	Canarias.	34	818	"	1	44	"	35	862	"
	Alicante.	35	1110	"	3	91	"	38	1201	"
	Chinchilla.	26	918	"	8	90	"	34	1008	"
	Total general. . .	429	10286	235	158	2586	159	587	12872	394

Número 89.

Estado de la organizacion y fuerza efectiva y disponible del 4.^o ejército en octubre de 1812.

Divisiones y sus comandantes.	Cuerpos de que se componian.	Disponible.			Bajas.			Fuerza total.		
		Geses y oficiales.	Tropa.	Caballos	Geses y oficiales.	Tropa.	Caballos	Geses y oficiales.	Tropa.	Caballos
1. ^a Division.	<i>Infantería. = Batallon del General, 1 bat. = Carmona, 1 bat. = 1.^o de Guardias Españolas, 1 bat. = Cantabria, 1 bat. = Ronda, 1 bat. = Cataluña, 1 bat. = Irlanda, 1 bat. = Ciudad Real, 1 bat. = Total de bat.^s 8. .</i>	314	6660	"	29	1050	"	343	7710	"
El Mariscal de campo Príncipe de Anglona. En Granada.										

Divisiones y sus comandantes.	Cuerpos de que se componian.	Disponibile.			Bajas.			Fuerza total.		
		Geses y oficiales.	Tropa.	Caballos	Geses y oficiales.	Tropa.	Caballos	Geses y oficiales.	Tropa.	Caballos
2. ^a Division. El Brigadier Marques de las Cuevas del Becerro. En Jaen y Sevilla.	1. ^o de Valencia, 1 bat. = 3. ^o de Guardias Españolas, 1 bat. = 1. ^o de Guardias Walonas, 1 bat. = Africa, 1 bat. = España, 1 bat. = Navarra, 1 bat. = Guadix, 1 bat. = Total, de bat. ^s 7..	200	5323	"	19	1012	"	219	6335	"
3. ^a Division. El Mariscal de campo D. Francisco Merino. En Córdoba.	Zamora, 1 bat. = Castropol, 1 bat. = Cangas, 1 bat. = Infiesto, 1 bat. = Rey 1 bat. = Lena, 1 bat. = Cádiz, 1 bat. = Sigüenza, 1 bat. = Total, 8 batallones.	330	4732	"	66	1715	"	396	6447	"
Division ^o de caballería en varios puntos.	Caballería. = Calatrava, 3 escuadrones. Husares de Castilla, 3 esc. ^s = Ubrique, 1 esc. = Dehesa. = Total de esc. ^s 7..	92	1375	1558	3	250	21	95	1625	1579
Artillería. D. Juan de Dios Ponce de Leon, capitán en Granada.	Artillería de campaña.	8	251	"	"	34	"	8	285	"
Ingenieros.	Ingenieros del ejército.	5	"	"	1	"	"	6	"	"

Nota. Tenia este ejército 26 oficiales agregados que no van incluidos en el anterior estado.

Otra. Tenia igualmente la division de artillería 285 caballos de tren y 24 piezas de artillería, 109 acemilas para el servicio de las divisiones del ejército sin incluir la 2.^a

RESUMEN GENERAL.

Divisiones.	Batallones.	Escuadrones.	Disponibile.			Bajas.			Fuerza total.		
			Geses y oficiales.	Tropa.	Caballos	Geses y oficiales.	Tropa.	Caballos	Geses y oficiales.	Tropa.	Caballos
1. ^a Division.	8	"	314	6660	"	29	1050	"	343	7710	"
2. ^a Idem.	7	"	200	5323	"	19	1012	"	219	6335	"
3. ^a Idem.	8	"	330	4732	"	66	1715	"	396	6447	"
Division de caballería. .	"	7	92	1375	1558	3	250	21	95	1625	1579
Artillería.	"	"	8	251	"	"	34	"	8	285	"
Ingenieros.	"	"	5	"	"	1	"	"	6	"	"
Suma total.	23	7	949	18341	1558	118	4061	21	1067	22402	1579

Plana mayor del ejército.

General en gefe.	{ El Esmo. Sr. D. Francisco Vallesteros, con 9 ayudantes de campo.
Sub-inspector de infantería. .	El Brigadier D. Pedro Cortés.
Idem de caballería.	El Brigadier D. José María Bucareli.
Mavor general de marina. . .	El Brigadier D. Ignacio Fonnegra.
Gobernador del cuartel general.	{ El Teniente coronel D. Eugenio Machron.
Estado mayor del ejército. . .	{ Gefe interino el brigadier D. Felipe Montes, con 4 ayudantes.

Número 90.

Estado de la organizacion y fuerza efectiva y disponible del 6.^o ejército en octubre de 1812.

Divisiones y sus comandantes.	Cuerpos de que se componian.	Disponibile.			Bajas.			Fuerza total.		
		Geses y oficiales.	Tropa.	Caballos	Geses y oficiales.	Tropa.	Caballos	Geses y oficiales.	Tropa.	Caballos
1. ^a Division.	<i>Infantería.</i> = Cazadores del Rey, 1 bat. = Corona, 2 bat. ^s = Primero de Asturias, 2 bat. ^s = Voluntarios de Leon, 2 bat. ^s = Regimiento de Tuy, 2 bat. ^s = Monterrey, 3 bat. ^s = 1. ^{er} batallón de Marina, 1 bat. = Orense, 1 bat. = Compostela, 1 bat. = Total, 15 batallones.	390	6800	"	98	3559	"	488	10359	"
El Mariscal de campo D. Pedro de la Barcena.										

Divisiones y sus comandantes.	Cuerpos de que se componian.	Disponibile.			Bajas.			Fuerza total.		
		Geses y oficiales.	Tropa.	Caballos	Geses y oficiales.	Tropa.	Caballos	Geses y oficiales.	Tropa.	Caballos
2. ^a Division. El Mariscal de campo D. Francisco Cabrera.	Infanteria. = Voluntarios de Asturias, 1 bat. = 2. ^o de Murcia, 1 bat. = Toledo, 1 bat. = Regimiento de Santiago, 2 bat. ^s = Columna de cazadores, 1 bat. = Columna de Granaderos, 1 bat. = Ribero, 1 bat. = Oviedo, 1 bat. = Total, 9 batallones.	254	4749	"	75	2270	"	329	7019	"
Reserva. El Mariscal de campo D. Francisco Javier Losada.	Infanteria. = Voluntarios de Santiago, 1 bat. = Benavente, 1 bat. = 2. ^o de Asturias, 3 bat. ^s = Guadalajara, 1 bat. = 2. ^a Legion de Castilla, 2 bat. ^s = Total, 8 batallones. . .	195	4213	"	44	1307	"	239	5520	"
Division de caballeria. El Coronel Conde de Figuelmonte.	Caballeria. = Granaderos á caballo, 1 esc. = Cazadores de Galicia, 3 esc. ^s = Husares de Idem, 2 esc. ^s = Husares de Cantabria, 3 esc. ^s = Total, 9 esc. ^s	104	1356	1450	6	229	62	110	1585	1512
Artilleria.	Artilleria. = De á caballo y á pie, en las divisiones y parque general.	21	464	184	2	57	"	23	521	184
Ingenieros.	Ingenieros. = En las divisiones, cuartel general y comisiones.	30	165	"	3	37	"	33	202	"
Guarniciones dependientes del ejército.	Infanteria. = 1. ^o de Toledo, 1 bat. = Batallon de Cadetes, 1 bat. = Depósito de infanteria, 1 bat. = Batallon provisional, 1 bat. = Total, 4 batallones.	233	3258	"	6	550	"	239	3808	"

Divisiones y sus comandantes.	Cuerpos de que se componian.	Disponible.			Bajas.			Fuerza total.		
		Geses y oficiales.	Tropa.	Caballos.	Geses y oficiales.	Tropa.	Caballos.	Geses y oficiales.	Tropa.	Caballos.
Caballería de idem.	Caballería. = Granaderos á caballo, 2 esc. ^s = Total, 2 escuadrones.	25	319	136	"	74	27	25	393	163
Artillería de idem.	Artillería. = 2 Batallones del 4. ^o regimiento.	13	432	"	"	35	"	13	467	"
3. ^a Division del 5. ^o ejército.	Infantería. = 1. ^o de Sevilla, 1 bat. = 1. ^o de la Princesa, 1 bat. = 2. ^o de Jaen, 1 bat. = Tiradores de Castilla, 1 bat. = Total, 4 batallones.	145	3276	"	16	1107	"	161	4383	"
Division de caballería del 5. ^o ejército.	Caballería. = 1. ^o de Lanceros cazadores de Castilla, 4 esc. ^s = 2. ^o de Idem, 3 esc. ^s = Total, 7 esc. ^s . . .	89	1159	1123	9	260	75	98	1419	1198
Brigadier D. Julian Sanchez.										
Vanguardia del 7. ^o ejército.	Infantería. = Regimiento de Laredo, 1 bat. = 1. ^o Cantabro, 1 bat. = Tiradores de Castilla, 1 bat. = Total, 3 bat. ^s	127	2373	"	14	616	"	141	2989	"
Brigadier D. Juan Diaz Porlier.										

RESUMEN GENERAL.

Divisiones.	Batallones.	Escuadrones.	Disponibile.			Bajas.			Fuerza total.		
			Geses y oficiales.	Tropa.	Caballos.	Geses y oficiales.	Tropa.	Caballos.	Geses y oficiales.	Tropa.	Caballos.
1. ^a Division	15	"	390	6800	"	98	3559	"	488	10359	"
2. ^a Division	9	"	254	4749	"	75	2270	"	329	7019	"
Reserva	8	"	195	4213	"	44	1307	"	239	5520	"
Division de caballería	"	9	104	1356	1450	6	229	62	110	1585	1512
Artillería	"	"	21	464	184	2	57	"	23	521	184
Ingenieros	"	"	30	165	"	3	37	"	33	202	"
Guarniciones dependientes del ejército.	4	"	233	3258	"	6	550	"	239	3808	"
Caballería de idem	"	2	25	319	136	"	74	27	25	393	163
Artillería de idem	2	"	13	432	"	"	35	"	13	467	"
3. ^a Division del 5. ^o ejército	4	"	145	3276	"	16	1107	"	161	4383	"
Division de caballería del 5. ^o ejército	"	7	89	1159	1123	9	260	75	98	1419	1198
Vanguardia del 7. ^{mo} ejército	3	"	127	2373	"	14	616	"	141	2989	"
Total general	45	18	1626	28564	2893	273	10101	164	1899	38665	3057

Plana mayor.

General en jefe del 5.º, 6.º y 7.º ejército.	El Escmo. Sr. D. Francisco Javier Castaños.
Comandante general de este 6.º ejército.	{ El Mariscal de campo D. José María Santocildes.
Gefe de E. M. del 5.º, 6.º y 7.º ejército.	{ El Mariscal de campo D. Pedro Agustín Giron.
Idem del 6.º ejército.	{ El Brigadier D. Estanislao Sanchez Salvador.
Comandante general de artillería.	{ El Mariscal de campo D. José García Paredes.
Idem de ingenieros.	El Mariscal de campo D. Felipe Paz.

Número 91.

Estado de la organizacion y fuerza efectiva y disponible del cuerpo de tropas acantonado en Cádiz é Isla de Leon en octubre de 1812.

Divisiones y sus comandantes.	Cuerpos de que se componian.	Disponible.			Bajas.			Fuerza total.		
		Geses y oficiales.	Tropa.	Caballos	Geses y oficiales.	Tropa.	Caballos	Geses y oficiales.	Tropa.	Caballos
Division de infantería.	Infantería. = 4.º Batallon de Guardias Españolas, 1 bat. = Escuela militar, 1 bat. = Infantería de Galicia, 1 bat. = Voluntarios de Madrid, 1 bat. = Sevilla, 1 bat. = Almería, 1 bat. = Zapadores, 1 bat. = Total, 7 batallones.	317	5755	„	16	619	„	333	6374	„
Seccion de reserva.	2.º Batallon de Guardias Españolas, 1 bat. = Ordenes militares, 1 bat. = Pravia, 1 bat. = Caballería. = Villaviciosa, 3 esc.ª = Total, 3 bat.ª y 3 esc.ª.	119	2989	429	8	530	„	127	3519	429
El Brigadier D. José de la Torre.										
Division de caballería.	Caballería. = Guardias de Corps, un destacamento. = Voluntarios de España, 3 esc.ª = Depósito de caballería. = Total, un destacamento, 3 esc.ª y el depósito.	145	1579	211	6	72	9	151	1651	220

Divisiones y sus comandantes.	Cuerpos de que se componian.	Disponibles.			Bajas.			Fuerza total.		
		Geses y oficiales.	Tropa.	Caballos	Geses y oficiales.	Tropa.	Caballos	Geses y oficiales.	Tropa.	Caballos
Artillería. El Mariscal de campo D. Joaquin Navarro.	Artillería. = En la Isla de Leon.	65	1051	166	"	68	"	65	1119	166
Ingenieros. El Mariscal de campo D. Manuel Zapino.										

RESUMEN GENERAL.

Divisiones.	Batallones.	Escuadrones.	Disponibles.			Bajas.			Fuerza total.		
			Geses y oficiales.	Tropa.	Caballos	Geses y oficiales.	Tropa.	Caballos	Geses y oficiales.	Tropa.	Caballos
Division de infantería. . .	7	"	317	5755	"	16	619	"	333	6374	"
Seccion de reserva.	3	3	119	2989	429	8	530	"	127	3519	429
Division de caballería. . .	"	3	145	1579	211	6	72	9	151	1651	220
Artillería.	"	"	65	1051	166	"	68	"	65	1119	166
Ingenieros.	"	"	11	"	"	2	"	"	13	"	"
Total.	10	6	657	11374	806	32	1289	9	689	12663	815

Notas.

1.^ª Habia en Cádiz y en la Isla, una compañía de Guarda-bosques, un cuadro de Suizos de Kayser, 1 batallon. = Otro del regimiento de Zamora, 1 batallon. = Otro de infantería de Cádiz, 1 batallon. = Compañías de inválidos. = Tres batallones de voluntarios distinguidos de la Isla de Leon; Total 6 batallones: cuya fuerza total ascendia á 138 oficiales y 2317 hombres.

2.^ª Tambien habia en la Isla de Leon, un depósito de instruccion al mando del Teniente general D. Carlos Guillermo Doyle, y su segundo el mariscal de campo D. Juan O-Donojú: el que se componia de los batallones 1.^º, 2.^º, 3.^º y 4.^º de instruccion, y un batallon de Málaga, cuyos cinco batallones tenian la fuerza total de 87 oficiales y 3054 hombres.

Plana mayor del ejército.

Comandante general. { El Mariscal de campo D. Joaquin Navarro, con 3 ayudantes de campo.
Cefe de E. M. { El Brigadier ayudante general D. Nazario Eguia con 4 ayudantes.

Número 92.

Estado de la organizacion y fuerza efectiva y disponible del 5.º ejército en 1.º de noviembre de 1812.

Divisiones y sus comandantes.	Cuerpos de que se componian.	Disponible.			Bajas.			Fuerza total.		
		Geses y oficiales.	Tropa.	Caballos	Geses y oficiales.	Tropa.	Caballos	Geses y oficiales.	Tropa.	Caballos
Vanguardia. El Mariscal de campo Conde de Penne.	Infantería. = 1.º de Leon, 1 bat.=Union, 1 bat.=1.º de la Legion, 1 bat.=Compañía de guias.= Total, 3 bat.ª y 1 compañía.	98	2371	"	23	876	"	121	3247	"
3.ª Division. El Mariscal de campo D. Carlos España.	Infantería. = Princesa, 1 bat.=2.º de Jaen, 1 bat.=1.º de Sevilla, 1 bat.= Tiradores de Castilla, 1 bat. = Cazadores de idem, 1 bat. = Total 5 batallones.	172	3809	"	18	1225	"	190	5034	"
Caballería. En la vanguardia y 3.ª division.	Caballería. = Provisional de línea, 4 esc.ª = 1.º Provisional de ligeros, 4 esc.ª = 1.º Cuerpo de Lanceros de Castilla, 4 esc.ª = 2.º de Idem, 3 esc.ª = Total, 15 escuadrones.	172	2151	2202	24	515	142	196	2666	2344
Idem sin division y en depósitos.	Caballería. = Reina. = Borbon. = Algarbe. = Sagunto. = Cazadores de Sevilla. = Husares de Extremadura. = Legion Estremeña.	111	862	299	1	179	15	112	1041	314
Artillería.	(Artillería de á pie y de á caballo.)	31	763	80	"	189	"	31	952	80
Ingenieros.	(Ingenieros y zapadores.)	15	188	"	"	43	"	15	231	"

Divisiones y sus comandantes.	Cuerpos de que se componian.	Disponibile.			Bajas.			Fuerza total.		
		Geses y oficiales.	Tropa.	Caballos.	Geses y oficiales.	Tropa.	Caballos.	Geses y oficiales.	Tropa.	Caballos.
Guarniciones dependientes del ejército.	<i>Infantería.</i> = Mérida, 1 bat. = Trujillo, 1 bat. = Plasencia, 1 bat. = Tiradores de Doile, 1 bat. = Victoria, 1 bat. = Mallorca, 1 bat. = Hibernia, 1 bat. = Batallon de desmontados, 1 bat. = Depósito de reunidos. = Seccion de Cadetes. = Total, 8 batallones.	285	5236	"	29	1222	"	314	6458	"

RESUMEN GENERAL.

Divisiones.	Batallones.	Escuadrones.	Disponibile.			Bajas.			Fuerza total.		
			Geses y oficiales.	Tropa.	Caballos.	Geses y oficiales.	Tropa.	Caballos.	Geses y oficiales.	Tropa.	Caballos.
Vanguardia.	3	"	98	2371	"	23	876	"	121	3247	"
3. ^a Division.	5	"	172	3809	"	18	1225	"	190	5034	"
Caballería en la vanguardia y 3. ^a division.	"	15	172	2151	2202	24	515	142	196	2666	2344
Idem sin division y en depósitos.	"	"	111	862	299	1	179	15	112	1041	314
Artillería.	"	"	31	763	80	"	189	"	31	952	80
Ingenieros.	"	"	15	188	"	"	43	"	15	231	"
Guarniciones dependientes del ejército. .	8	"	285	5236	"	29	1222	"	314	6458	"
Total general. . .	16	15	884	15380	2581	95	4249	157	979	19629	2738

Nota. La 1.^a division de este ejército se hallaba en la Isla de Leon unida al 4.^o ejército.

Plana mayor del ejército.

General en gefe. El Teniente general Marques del Palacio.
 Tenientes generales. { El Teniente general Marques de Monsalud, en 2.^o
 { El Teniente general D. José Arce.
 Comandante general de artillería. El Teniente general D. José Cienfuegos.
 Gefe de E. M. { El Brigadier D. Antonio Roselló, Subinspector
 { de infantería.
 Comandante general de ingenieros. El Brigadier D. Manuel Pueyo.

Número 93.

Estado de la organizacion y fuerza efectiva y disponible de los ejércitos 2.º y 3.º reunidos en noviembre de 1812.

Divisiones y sus comandantes.	Cuerpos de que se componian.	Disponible.			Bajas.			Fuerza total.		
		Geses y oficiales.	Tropa.	Caballos	Geses y oficiales.	Tropa.	Caballos	Geses y oficiales.	Tropa.	Caballos
2. ^a Division del 2.º ejército. El Mariscal de campo D. Pedro Villacampa.	Infantería. = 2.º de la Princesa, 1 bat. = 2.º de Soria, 1 bat. = 2.º Voluntarios de Aragon, 1 bat. = Voluntarios de Molina, 1 bat. = Total, 4 batallones. . .	160	3275	n	13	610	n	173	3885	n
3. ^a Division del 2.º ejército. El Mariscal de campo D. Luis Alejandro de Bassecourt.	Infantería. = 2.º de Cataluña, 1 bat. = 2.º de Badajoz, 1 bat. = Compañías de Campo mayor. = Caballería. = De Cuenca, 2 esc. ^s = Husares de Aragon, 2 esc. ^s = Compañía de Adelantados. = Total, 2 bat. ^s y 4 esc. ^s	149	2972	449	6	421	60	155	3393	509
5. ^a Division del 2.º ejército. El Brigadier D. Juan Martin, el Empecinado.	Infantería. = Voluntarios de Guadalajara, 1 bat. = Idem de Madrid, 1 bat. = Tiradores de Sigüenza, 1 bat. = Cazadores de Cuenca, 1 bat. = Caballería. = Cazadores de Guadalajara, 3 esc. ^s = Voluntarios de Madrid, 3 esc. ^s = Artillería. = Un destacamento. = Total, 4 bat. ^s y 6 escuadrones.	112	4031	855	20	677	96	132	4708	951

Divisiones y sus comandantes.	Cuerpos de que se componian.	Disponibile.			Bajas.			Fuerza total.		
		Geses y oficiales.	Tropa.	Caballos	Geses y oficiales.	Tropa.	Caballos	Geses y oficiales.	Tropa.	Caballos
Division de Soria, perteneciente al 2. ^o ejército.	Infantería. = Carriñena, 1 bat. = Numantinos, 1 bat. = Ligero de Soria, 1 bat. = Idem de Rioja, 1 bat. = Caballería. = Dragones de Soria, 3 esc. ^s = Artillería. = Una compañía de á pie. = Total, 4 batallones y 3 esc. ^s .	161	4817	383	27	1474	52	188	6291	435
El Mariscal de campo D. José Duran.										
Vanguardia del 3. ^{er} ejército.	Infantería. = Corona, 1 bat. = 1. ^o de Guadix, 1 bat. = Velez Málaga, 1 bat. = Caballería. = Carabineros Reales, 1 esc. = 1. ^o Provisional de línea, 3 esc. ^s = 2. ^o Idem, de Idem, 3 esc. ^s	396	4476	2561	76	1825	515	472	6301	3076
El Mariscal de campo D. Manuel Freire.	= Seccion de línea, en Yeguas. = Idem de Dragones, en idem. = 1. ^o Provisional de Dragones, 3 esc. ^s = 2. ^o Idem, 3 esc. ^s = 1. ^o de Husares, 2 esc. ^s = Total, 3 batallones y 15 esc. ^s .									
Secciones de infantería del 3. ^{er} ejército.	Infantería. = 1. ^a Seccion. = Guardias Wálonas, 1 bat. = 1. ^o de Badajoz, 1 bat. = Cuenca, 1 bat. = 2. ^a Seccion. = 1. ^o Voluntarios de Aragon, 1 bat. = Tiradores de Cádiz, 1 bat. = 2. ^o de Mallorca, 1 bat. = 3. ^a Seccion. = 1. ^o de Burgos, 1 bat. = Bailen, 1 bat. = Alcazar, 1 bat. = Lorca, 1 bat. = Voluntarios de Jaen, 1 bat. = Total, 11 bat. ^s	349	8412	"	38	1487	"	387	9899	"
1. ^a Seccion. El Coronel D. Edmundo Orronan.										
2. ^a Idem. El Brigadier Conde de Ayamant.										
3. ^a Idem. El Brigadier D. Fernando Millares.										

Divisiones y sus comandantes.	Cuerpos de que se componian.	Disponible.			Bajas.			Fuerza total.		
		Geses y oficiales.	Tropa.	Caballos	Geses y oficiales.	Tropa.	Caballos	Geses y oficiales.	Tropa.	Caballos
Caballería del ejército no destinada á division.	Caballería. = Cazadores de Jaen, 1 ese. = Idem de la Mancha. = Total, 2 escuadrones.	17	247	266	1	83	57	18	330	323
Artillería.	Artillería. = En las divisiones, cuartel general y plazas. . .	43	1135	"	3	153	"	46	1288	"
Ingenieros.	Ingenieros y zapadores. = En las divisiones y cuartel general.	39	361	"	2	77	"	41	438	"
Guarniciones dependientes del ejército.	Infantería. = Almanza, 1 bat. = América, 1 bat. = Alpujarras, 1 bat. = Desmontados, 1 bat. = 2.º de Almería, 1 bat. = Total, 5 batallones.	172	3430	"	5	371	"	177	3801	"

RESUMEN GENERAL.

Divisiones.	Batallones.	Escuadrones.	Disponible.			Bajas.			Fuerza total.		
			Geses y oficiales.	Tropa.	Caballos	Geses y oficiales.	Tropa.	Caballos	Geses y oficiales.	Tropa.	Caballos
2.ª Division del 2.º ejército.	4	"	160	3275	"	13	610	"	173	3885	"
3.ª Division de idem.	2	4	149	2972	449	6	421	60	155	3393	509
5.ª Division de idem.	4	6	112	4031	855	20	677	96	132	4708	951
Division de Soria, perteneciente al 2.º ejército.	4	3	161	4817	383	27	1474	52	188	6291	435
Vanguardia del 3.º ejército.	3	15	396	4476	2561	76	1825	515	472	6301	3076
1.ª, 2.ª y 3.ª seccion del 3.º ejército.	11	"	349	8412	"	38	1487	"	387	9899	"
Caballería no destinada á division.	"	2	17	247	266	1	83	57	18	330	323
Artillería.	"	"	43	1135	"	3	153	"	46	1288	"
Ingenieros.	"	"	39	361	"	2	77	"	41	438	"
Guarniciones dependientes del ejército.	5	"	172	3430	"	5	371	"	177	3801	"
Total general.	33	30	1598	33156	4514	191	7178	780	1789	40334	5294

Plana mayor del ejército.

General en jefe.	{ El Mariscal de campo el Escmo. Sr. D. Francisco Javier Elio.
Comandante general de caballería.	El Mariscal de campo D. Manuel Freire.
Subinspector de infantería.	El Brigadier D. Wenceslao Prieto.
Idem de caballería.	El Brigadier D. Vicente Osorio.
Comandante general de artillería. .	El Brigadier D. Francisco Fernandez.
Idem de ingenieros.	El Brigadier D. Miguel Rengel.
Gefe interino de E. M.	El Brigadier D. Juan Potous y Moxica.

Número 94.

Estado de la organizacion y fuerza efectiva y disponible del 4.º ejército en noviembre de 1812.

Divisiones y sus comandantes.	Cuerpos de que se componian.	Disponible.			Bajas.			Fuerza total.		
		Geses y oficiales.	Tropa.	Caballos	Geses y oficiales.	Tropa.	Caballos	Geses y oficiales.	Tropa.	Caballos
1.ª División. El Brigadier D. Joaquin Virues.	Infantería. = Batallón del general, 1 bat. = Carmona, 1 bat. = 1.º de Guardias Españolas, 1 bat. = Cantabria, 1 bat. = Ronda, 1 bat. = 1.º de Cataluña, 1 bat. = Irlanda, 1 bat. = Ciudad Real, 1 bat. = Total, 8 batallones.	329	7237	»	50	1242	»	379	8479	»
2.ª División. Marques de las Cuevas del Becerro.	Infantería. = 1.º de Valencia, 1 bat. = 3.º de Guardias Españolas, 1 bat. = 1.º de Guardias Walo- nas, 1 bat. = Africa, 1 bat. = España, 1 bat. = Navarra, 1 bat. = Guadix, 1 bat. = Total, 7 batallones.	222	5043	»	28	1386	»	250	6429	»

Divisiones y sus coman- dantes.	Cuerpos de que se componian.	Disponibile.			Bajas.			Fuerza total.		
		Geses y oficiales.	Tropa.	Caballos	Geses y oficiales.	Tropa.	Caballos	Geses y oficiales.	Tropa.	Caballos
3. ^a Divi- sion. El Mariscal de campo D. Francisco Merino.	<i>Infantería.</i> = Zamora, 1 bat. = Castropol, 1 bat. = Cangas, 1 bat. = Infiesto, 1 bat. = Rey, 1 bat. = Lena, 1 bat. = Cádiz, 1 bat. = Sigüenza, 1 bat. = Total, 8 batallones.	318	6556	"	78	1761	"	396	8317	"
Division de caballería, El Brigadier D. José An- tonio Rich.	<i>Caballería.</i> = Calatrava, 3 esc. ^s = Husares de Castilla, 3 esc. ^s = Ubrique, 1 esc. ^s = Total, 7 esc. ^s	91	1763	1753	8	262	3	99	2025	1756
Artillería.	{ Artillería de á caba- llo en el ejército. . . }	8	251	285	"	30	"	8	281	285
Ingenieros.	{ Ingenieros en el ejér- cito. }	6	"	"	"	"	"	6	"	"
1. ^a Division de Instruc- cion.	<i>Infantería.</i> = 4. ^o Batallón de Guardias Españolas, 1 bat. = Inmemorial del Rey, 1 bat. = 2. ^o de Zamora, 1 bat. = Suizos de Kayser, 1 bat. = Escuela militar, 1 bat. = Zapadores, 1 bat. = Artillería = De á pie y de á caballo el 3. ^{er} escuadron. = Total, 6 batallones y 1 escuadron.	220	5252	246	4	500	"	224	5752	246
Depósito de instruccion.	<i>Infantería.</i> = 1. ^{er} Batallón del depósito de instruccion, 1 bat. = 2. ^o Idem, 1 bat. = 3. ^o Idem, 1 bat. = 4. ^o Idem, 1 bat. = Guarda bosques. = Invalidos. = Total, 4 batallones.	68	1861	"	4	408	"	72	2269	"

RESUMEN GENERAL.

Divisiones.	Batallones.	Escuadrones.	Disponibile.			Bajas.			Fuerza total.		
			Geses y oficiales.	Tropa.	Caballos	Geses y oficiales.	Tropa.	Caballos	Geses y oficiales.	Tropa.	Caballos
1. ^a Division.	8	"	329	7237	"	50	1242	"	379	8479	"
2. ^a Idem.	7	"	222	5043	"	28	1386	"	250	6429	"
3. ^a Division.	8	"	318	6556	"	78	1761	"	396	8317	"
Division de caballería.	"	7	91	1763	1753	8	262	3	99	2025	1756
Artillería.	"	"	8	251	285	"	30	"	8	281	285
Ingenieros.	"	"	6	"	"	"	"	"	6	"	"
Total de tropas en el ejército.	23	7	974	20850	2038	164	4681	3	1138	25531	2041
En la Isla de Leon y en Cádiz.	10	1	288	7113	246	8	908	"	296	8021	246
Total general.	33	8	1262	27963	2284	172	5589	3	1434	33552	2287

Nota. Habia en la Isla 3 batallones de milicias con 48 oficiales y 1853 plazas.

Plana mayor del ejército.

General en gefe. El Escmo. Sr. Duque del Parque.
 Sub-inspector de infantería. . . . El Brigadier D. Pedro Cortés.
 Idem de caballería. El Brigadier D. José María Bucarely.
 Comandante interino de artillería. El Capitan D. Juan de Dios Ponce de Leon.
 Idem de ingenieros. El Teniente coronel D. Juan Oromis.
 Gefe interino de E. M. El Brigadier Ayudante general D. Francisco Ferraz.

Número 95.

Estado de la fuerza disponible de los cuerpos del 1.^{er} ejército que concurren á la accion de la Bisbal del Panades en 17 de mayo de 1813.

Divisiones	Cuerpos de que se componian.	Disponibile.		
		Geses y oficiales.	Tropa.	Caballos
De la 1. ^a di- vision.	{ Infantería. = 2. ^a Brigada. = Cazadores de Cata- luña. = Barcelona. = Total, 2 batallones. }	59	1776	"
De la 2. ^a di- vision.	{ Infantería. = 1. ^a Brigada. = Ultonia. = Cardona. = Total, 2 batallones. }	61	1248	"
	Batallon del general.	32	672	"
Caballería.	{ Caballería. = Husares de Cataluña, 1 destaca- mento. = Coraceros españoles, 1 destacamento. }	5	36	41

RESUMEN GENERAL.

Divisiones.	Batallones.	Disponible.		
		Gefes y oficiales.	Tropa.	Caballos
1. ^a Division.	2	59	1776	»
2. ^a Idem.	2	61	1248	»
Batallon del general.	1	32	672	»
Caballería.	»	5	36	41
Suma total. . .	5	157	3732	41

Plana mayor del ejército.

General en gefe. El Mariscal de campo D. Francisco Copons y Navia.
 Gefe de E. M. El Ayudante general D. Francisco Javier Cabanes.
 Gefes de brigada. { El Coronel D. Felipe de Fleires.
 { El Coronel D. José Manso.

Número 96.

Estado de la organizacion y fuerza efectiva y disponible del 1.^{er} ejército en 31 de mayo de 1813.

Divisiones y sus comandantes.	Cuerpos de que se componian.	Disponible.			Bajas.			Fuerza total.		
		Gefes y oficiales.	Tropa.	Caballos	Gefes y oficiales.	Tropa.	Caballos	Gefes y oficiales.	Tropa.	Caballos
1. ^a Division.	Infanteria. = 1. ^a Brigada. = Baza, 1 bat. = Fernando 7. ^o , 1 bat. = Leales Man- resanos, 1 bat. = 2. ^a Brigada. = Barcelo- na, 1 bat. = Caza- dores de Cataluña, 1 bat. = Caballería. = Corazeros, 2 esc. ^s = Total, 5 bat. ^s y 2 escuadrones.	202	4357	147	18	773	13	220	5130	160

Divisiones y sus comandantes.	Cuerpos de que se componian.	Disponibile.			Bajas.			Fuerza total.		
		Geses y oficiales.	Tropa.	Caballos	Geses y oficiales.	Tropa.	Caballos	Geses y oficiales.	Tropa.	Caballos
2. ^a Division.	Infantería. = 1. ^a Brigada. = Ultonia, 1 bat. = Cardona, 1 bat. = Mataró, 1 bat. = Agregados á esta brigada. = Palma, 1 bat. = Ausona, 1 bat. = 2. ^a Brigada. = S. Fernando, 1 bat. = Tarragona, 1 bat. = Caballería. = Husares de Cataluña, 4 esc. ^s = Total, 7 bat. ^s y 4 escuadrones.	309	5124	284	25	1225	8	334	6349	292
	Artillería. { En el ejército y plazas. }	29	708	10	1	65	"	30	773	10
Ingenieros.	{ En el cuartel general y plazas. }	27	317	"	"	49	"	27	366	"
Guarniciones dependientes del ejército.	Infantería. = Lérida, 1 bat. = Pontevedra, 1 bat. = Príncipe, 1 bat. = Batallon del general, 1 bat. = Buza, 1 bat. = Instruccion. = Compañía de guias. = Depósito de quintos. = Compañía de inválidos. = Caballería. = Lanceiros, 1 esc. = Total, 5 batallones y 1 escuadron.	226	4472	70	10	650	20	236	5122	90

RESUMEN GENERAL.

Divisiones.	Batallones.	Escuadrones.	Disponibile.			Bajas.			Fuerza total.		
			Geses y oficiales.	Tropa.	Caballos	Geses y oficiales.	Tropa.	Caballos	Geses y oficiales.	Tropa.	Caballos
1. ^a Division.	5	2	202	4357	147	18	773	13	220	5130	160
2. ^a Division.	7	4	309	5124	284	25	1225	8	334	6349	292
Artillería.	"	"	29	708	10	1	65	"	30	773	10
Ingenieros y zapadores. . .	"	"	27	317	"	"	49	"	27	366	"
Total en el ejército. . .	12	6	567	10506	441	44	2112	21	611	12618	462
Guarniciones dependientes del ejército.	5	1	226	4472	70	10	650	20	236	5122	90
Total general.	17	7	793	14978	511	54	2762	41	847	17740	552

Plana mayor del ejército.

General en jefe.	{ El Mariscal de campo D. Francisco Copons y Navia.
2.º Comandante general de idem. .	{ El Mariscal de campo Baron de Eroles.
Gefe de E. M.	{ El Ayudante general D. Francisco Javier Cabanes.
Comandante general de artillería. .	{ El Brigadier D. Ignacio Muñoz de S. Clemente.
Comandante general de ingenieros.	{ El Coronel D. Eusebio Ruiz.

Número 97.

Estado de la organizacion y fuerza efectiva y disponible del segundo ejército en 1.º de junio de 1813.

Divisiones y sus comandantes.	Cuerpos de que se componian.	Disponible.			Bajas.			Fuerza total.		
		Geses y oficiales.	Tropa.	Caballos	Geses y oficiales.	Tropa.	Caballos	Geses y oficiales.	Tropa.	Caballos
1.ª División. El Brigadier D. Francisco Miyares, interino.	Infantería. = Corona, 1 bat. = Alcazar, 1 bat. = Voluntarios de Jaen, 1 bat. = 1.º de Burgos, 1 bat. = Tiradores de Cádiz, 1 bat. = Cuenca, 1 bat. = Total, 6 batallones. . .	230	4125	„	15	935	„	245	5060	„
2.ª División. El Mariscal de campo D. Pedro Villacampa.	Infantería. = Princesa, 1 bat. = Molina, 1 bat. = 2.º de Aragon, 1 bat. = 2.º de Soria, 1 bat. = Caballería. = Husares españoles, 2 esc. ^s = Total, 4 batallones y 2 escuadrones.	209	4355	374	14	688	36	223	5043	410
3.ª División. El Mariscal de campo D. Pedro Sarsfield, ausente.	Infantería. = Bailen, 1 bat. = 1.º de Badajoz, 1 bat. = 2.º de Idem, 1 bat. = 1.º de América, 1 bat. = Alpujarras, 1 bat. = Caballería. = Cazadores de Jaen, 2 esc. ^s = Total, 5 batallones y 2 escuadrones.	206	5178	452	22	1050	48	228	6228	500

Divisiones y sus comandantes.	Cuerpos de que se componian.	Disponible.			Bajas.			Fuerza total.		
		Gefes y oficiales.	Tropa.	Caballos	Gefes y oficiales.	Tropa.	Caballos	Gefes y oficiales.	Tropa.	Caballos
4. ^a Division.	Infantería. = 1.º Voluntarios de Aragon, 1 bat. = Canarias, 1 bat. = Voluntarios de Alicante, 1 bat. = Chinchilla, 1 bat. = Cazadores de Valencia, 1 bat. = Total, 5 batallones.	199	4237	"	8	595	"	207	4832	"
5. ^a Division.	Infantería. = Voluntarios de Guadalajara, 1 bat. = Idem de Madrid, 1 bat. = Tiradores de Sigüenza, 1 bat. = Idem de Cuenca, 1 bat. = Caballería. = Voluntarios de Guadalajara, 1 esc. = Idem de Madrid, 1 esc. = Total, 4 batallones y 2 escuadrones. . .	135	4113	773	7	730	168	142	4843	941
6. ^a Division.	Infantería. = Cazadores de Soria, 1 bat. = Voluntarios de Rioja, 1 bat. = Cariñena, 1 bat. = Numantinos, 1 bat. = Caballería. = Dragones de Soria, 3 esc. ^s = Artillería y zapadores. = Total, 4 bat. ^s y 3 esc. ^s . . .	199	5264	431	10	938	"	209	6202	431
Brigada de caballería.	Caballería. = Cazadores de la Mancha, 3 esc. ^s = Husares de Fernando 7.º, 3 esc. ^s = Total, 6 esc. ^s . . .	61	953	930	19	545	256	80	1498	1186
Artillería.	Artillería = En las divisiones, parque general y en las plazas.	41	741	"	"	111	"	41	852	"
Ingenieros.	Ingenieros y zapadores = En las divisiones, cuartel general y plazas. . . .	31	228	"	2	88	"	33	416	"

RESUMEN GENERAL.

Divisiones.	Batallones.	Escuadrones.	Disponible.			Bajas.			Fuerza total.		
			Geses y oficiales.	Tropa.	Caballos	Geses y oficiales.	Tropa.	Caballos	Geses y oficiales.	Tropa.	Caballos
1. ^a Division.	6	"	230	4125	"	15	935	"	245	5060	"
2. ^a Idem.	4	2	209	4355	374	14	688	36	223	5043	410
3. ^a Idem.	5	2	206	5178	452	22	1050	48	228	6228	500
4. ^a Idem.	5	"	199	4237	"	8	595	"	207	4832	"
5. ^a Idem.	4	2	135	4113	773	7	730	168	142	4843	941
6. ^a Idem.	4	3	199	5264	431	10	938	"	209	6202	431
Brigada de caballería..	"	6	61	953	930	19	545	256	80	1498	1186
Artillería.	"	"	41	741	"	"	111	"	41	852	"
Ingenieros.	"	"	31	328	"	2	88	"	33	416	"
Total general. . .	28	15	1311	29294	2960	97	5680	508	1408	34974	3468

Plana mayor del ejército.

General en jefe. El Esmo. Sr. D. Francisco Javier Elio.
 Gefe de E. M. { El Brigadier, ayudante general D. Juan de Poutous y Moxica.
 Comandante general de artillería. El Brigadier D. Francisco Fernandez.
 Idem de ingenieros. El Brigadier D. Miguel Rengel.

Número 98.

Estado de la organizacion y fuerza efectiva y disponible del tercer ejército en 1.º de junio de 1813.

Divisiones y sus comandantes.	Cuerpos de que se componian.	Disponible.			Bajas.			Fuerza total.		
		Geses y oficiales.	Tropa.	Caballos	Geses y oficiales.	Tropa.	Caballos	Geses y oficiales.	Tropa.	Caballos
1. ^a Division. El Mariscal de campo Príncipe de Anglona.	Infantería. = 1. ^a Brigada. = Granaderos del general. = Carmona. = 1.º de Guardias. = Cantabria. = Ciudad Real. = 2. ^a Brigada. = Cataluña. = Irlanda. = Ronda. = Total, 8 batallones.	210	4932	"	167	2968	"	377	7900	"
2. ^a Division. El Brigadier Marques de las Cuevas del Becerro.	Infantería. = 1. ^a Brigada. = Valencia. = España. = Navarra. = 2. ^a Brigada. = Guardias Walonas. = Zamora. = Africa = Guadix. = Total, 7 batallones.	187	3438	"	94	2422	"	281	5860	"

Divisiones y sus comandantes.	Cuerpos de que se componian.	Disponible.			Bajas.			Fuerza total.		
		Geses y oficiales.	Tropa.	Caballos	Geses y oficiales.	Tropa.	Caballos	Geses y oficiales.	Tropa.	Caballos
3. ^a Division. El Mariscal de campo D. Juan de la Cruz Mourgeon.	Infantería. = 1. ^a Brigada. = Rey. = Castropol. = Cangas. = 2. ^a Brigada. = Infiesto. = Lena. = Cádiz. = Sigüenza. = Total, 7 batallones.	118	2656	"	205	4047	"	323	6703	"
Division de caballería. El Brigadier Don Manuel Sisternes.	Caballería. = Calatrava. = Madrid. = Ubrique. = Depósito y dehesas. = Total, 7 escuadrones.	42	664	686	38	1258	608	80	1922	1294
Artillería. El Teniente general Don José Cienfuegos.	Artillería. = 1. ^a Division. = 2. ^a Idem. = 3. ^a Idem. = Cuartel general. = 3. ^{er} Escudron. = 6. ^o Idem. . .	16	323	109	3	119	12	19	442	121
El Brigadier Don Miguel Rengel.	Ingenieros.	5	"	"	1	6	"	6	6	"

RESUMEN GENERAL.

Divisiones.	Batallones.	Escuadrones.	Disponible.			Bajas.			Fuerza total.		
			Geses y oficiales.	Tropa.	Caballos	Geses y oficiales.	Tropa.	Caballos	Geses y oficiales.	Tropa.	Caballos
1. ^a Division.	8	"	210	4932	"	167	2968	"	377	7900	"
2. ^a Idem.	7	"	187	3438	"	94	2422	"	281	5860	"
3. ^a Idem.	7	"	118	2656	"	205	4047	"	323	6703	"
Division de caballería. . .	"	7	42	664	686	38	1258	608	80	1922	1294
Artillería.	"	"	16	323	109	3	119	12	19	442	121
Ingenieros.	"	"	5	"	"	1	6	"	6	6	"
Suma total.	22	7	578	12013	795	508	10820	620	1086	22833	1415

Plana mayor del ejército.

- General en jefe. El Teniente general Duque del Parque.
- Gefe interino de E. M. El Brigadier ayudante general D. Francisco Ferraz.
- Sub-inspector de infantería. . . . El Brigadier D. Antonio Gaspar Blanco.
- Idem de caballería. El Brigadier D. José María Bucareli.
- Comandante general de artillería. El Teniente general D. José Cienfuegos.
- Idem de ingenieros. El Brigadier D. Miguel Rengel.

Número 99.

Estado de la organizacion y fuerza efectiva y disponible del ejército de reserva de Andalucía en 1.º de junio de 1813.

Divisiones y sus comandantes.	Cuerpos de que se componian.	Disponible.			Bajas.			Fuerza total.		
		Geses y oficiales.	Tropa.	Caballos	Geses y oficiales.	Tropa.	Caballos	Geses y oficiales.	Tropa.	Caballos
1.ª Division. El Mariscal de campo D. Pedro Agustín Echavari.	Infantería. = 2.º Batallón de Guardias Españolas, 1 bat. = Galicia, 1 bat. = Cataluña, 1 bat. = Suizos de Kaiser, 1 bat. = Almería, 1 bat. = Ordenes militares, 1 bat. = Pravia, 1 bat. = Compañía de guias de infantería. = Total, 7 bat.ª y 1 compañía..	237	6380	"	22	939	"	259	7319	"
2.ª Division. El Mariscal de campo D. Juan Creagh.	Infantería. = 2.º Batallón de Guardias Walonas, 1 bat. = Murcia, 1 bat. = Voluntarios de Navarra, 1 bat. = Sevilla, 1 bat. = Príncipe, 1 bat. = Madrid, 1 bat. = Batallón del general, 1 bat. = Zapadores minadores. = Total, 7 batallones.	273	6181	"	22	1127	"	295	7308	"
Division de caballería. El Brigadier Don Carlos Gonzalez Barcena.	Caballería. = Dragones de Villaviciosa. = Escuadron del general. = Compañía de guias.	39	789	670	3	94	7	42	883	677
Artillería.	Artillería. = 3.º Escuadron. = Compañía de á pie, en el ejército.	10	274	"	"	"	"	10	274	"
	Ingenieros.	3	"	"	1	"	"	4	"	"

RESUMEN GENERAL.

Divisiones.	Batallones.	Escuadrones.	Disponibile.			Bajas.			Fuerza total.		
			Geses y oficiales.	Tropa.	Caballos	Geses y oficiales.	Tropa.	Caballos	Geses y oficiales.	Tropa.	Caballos
1. ^a Division.	7	"	237	6380	"	22	939	"	259	7319	"
2. ^a Division.	7	"	273	6181	"	22	1127	"	295	7308	"
Division de caballería.	"	"	39	789	670	3	94	7	42	883	677
Artillería.	"	1	10	274	"	"	"	"	10	274	"
Ingenieros.	"	"	3	"	"	1	"	"	4	"	"
Total general. . .	14	1	562	3624	670	48	2160	7	610	15784	677

Plana mayor del ejército.

General en gefe.	El Escmo. Sr. Conde del Abisbal.
Gefe de E. M.	El Ayudante general D. Miguel Desmaisier es.
Comandante general de artillería.	{ El Gefe de escuela D. Agustin Garcia Carras-
	quedo (ausente).
Idem interino.	El Coronel D. Matias Ferraz.
Comandante general de ingenieros.	El Mariscal de campo D. Manuel Zapino.

Número 100.

Estado de la organizacion y fuerza efectiva y disponible de los cuerpos de los ejércitos 2.^o y 3.^o que concurrieron á la accion de Carcagente en 13 de junio de 1813.

Ejércitos á que pertenecian.	Cuerpos que los componian.	Disponibile.			Bajas.			Fuerza total.		
		Geses y oficiales.	Tropa.	Caballos	Geses y oficiales.	Tropa.	Caballos	Geses y oficiales.	Tropa.	Caballos
Cuerpos del 3. ^{er} ejército.	{ Infantería. = Carmona. = Valencia. = Guardias Walonas. = Guadix. = Rey. = Castropol. = Cangas. = Cádiz. = Caballería. = Dragones de Madrid. = Ubrique. = Cazadores de Olivencia. = Total, 8 bat. ^s y 5 esc. ^s	267	5387	473	150	2759	365	417	8146	838
4. ^a Division del 2. ^o ejército.	{ Infantería. = Voluntarios de Aragon. = Idem de Alicante. = Infantería de Chinchilla. = Cazadores de Valencia. = Total, 4 batallones.	124	3025	"	34	750	"	158	3775	"
Mariscal de campo Don Felipe Keating Roche.										

RESUMEN GENERAL.

Divisiones.	Batallones.	Escuadrones.	Disponibile.			Bajas.			Fuerza total.		
			Geses y oficiales.	Tropa.	Caballos	Geses y oficiales.	Tropa.	Caballos	Geses y oficiales.	Tropa.	Caballos
Tropas pertenecientes al 3. ^{er} ejército.	8	5	267	5387	473	150	2759	365	417	8146	838
4. ^a Division del 2. ^o ejército.	4	"	124	3025	"	34	750	"	158	3775	"
Suma total.	12	5	391	8412	473	184	3509	365	575	11921	838

Número 101.

Estado de la fuerza efectiva y disponible de los cuerpos de la 1.^a division del 4.^o ejército que concurrieron á la accion de las inmediaciones de Vitoria en 21 de junio de 1813.

Division.	Cuerpos de que se componia.	Disponibile.			Bajas.			Fuerza total.			
		Geses y oficiales.	Tropa.	Caballos	Geses y oficiales.	Tropa.	Caballos	Geses y oficiales.	Tropa.	Caballos	
Primera.	1. ^a Brigada.										
		Leon.	30	724	"	6	154	"	36	878	"
		Union.	32	1063	"	8	136	"	40	1199	"
		Legion.	22	650	"	9	190	"	31	840	"
	2. ^a Brigada.										
		Doile.	34	710	"	9	359	"	43	1069	"
		Vitoria.	25	656	"	11	185	"	36	841	"
		2. ^o de Jaen.	27	490	"	9	204	"	36	724	"
		Artillería, una compañía de á caballo.	2	86	"	"	18	"	2	104	"
		Suma total.	172	4379	"	52	1276	"	224	5655	"

Plana mayor.

Comandante general de la division. El Brigadier D. Pablo Morillo.

Ayudante 2.^o de E. M. El Capitan D. Manuel Bausá.

Número 102.

Estado de la organizacion y fuerza efectiva y disponible del ejército de reserva de Galicia en junio de 1813.

Divisiones y sus comandantes.	Cuerpos de que se componian.	Disponible.			Bajas.			Fuerza total.		
		Geses y oficiales.	Tropa.	Caballos.	Geses y oficiales.	Tropa.	Caballos.	Geses y oficiales.	Tropa.	Caballos.
1. ^a Division. El Mariscal de campo D. Antonio María Rojas.	Infanteria. = Toro, 1 bat. = Aragon, 1 bat. = Mondoñedo, 1 bat. = Total, 3 batallones.	123	1176	"	8	264	"	131	1440	"
2. ^a Division. El Coronel D. Salvador Escandon.	Infanteria. = Zaragoza, 1 bat. = Lugo, 1 bat. = Betanzos, 1 bat. = Total, 3 batallones.	133	545	"	5	168	"	138	713	"
Total, 6 batallones.		256	1721	"	13	432	"	269	2153	"

Plana mayor del ejército.

General en gefe interino. El Mariscal de campo D. José María Santocildes.
Destinado al ejército. El Mariscal de campo D. Antonio María Peon.
Comandante general de ingenieros. El Brigadier D. Carlos Lemaur.
Idem de artillería. El Brigadier D. Juan Munarriz.
Gefe de E. M. { El Mariscal de campo D. Luis Alejandro Basse-court.

Número 103.

Estado de la organizacion y fuerza efectiva y disponible del 4.^o ejército en 1.^o de julio de 1813.

Divisiones y sus comandantes.	Cuerpos de que se componian.	Disponible.			Bajas.			Fuerza total.		
		Geses y oficiales.	Tropa.	Caballos.	Geses y oficiales.	Tropa.	Caballos.	Geses y oficiales.	Tropa.	Caballos.
1. ^a Division. El Brigadier D. Pablo Morillo.	Infanteria. = Leon, 1 bat. = Union, 1 bat. = Legion, 1 bat. = Doile, 1 bat. = Vitoria, 1 bat. = 2. ^o de Jaen, 1 bat. = Total, 6 batallones.	189	3856	"	24	1484	"	213	5340	"

Divisiones y sus comandantes.	Cuerpos de que se componian.	Disponibile.			Bajas.			Fuerza total.		
		Geses y oficiales.	Tropa.	Caballos	Geses y oficiales.	Tropa.	Caballos	Geses y oficiales.	Tropa.	Caballos
2. ^a Division. El Mariscal de campo D. Carlos España.	Infanteria. = 3. ^{er} Batallon de Guardias Españolas, 1 bat. = 1. ^o de Sevilla, 1 bat. = Tiradores de Castilla, 1 bat. = 1. ^o de Mallorca, 1 bat. = 1. ^o de la Princesa, 1 bat. = Total, 5 bat. ^s	175	3167	"	7	676	"	182	3843	"
3. ^a Division. El Mariscal de campo D. Javier Losada.	Infanteria. = Toledo, 1 bat. = Voluntarios de Leon, 1 bat. = 1. ^o de Asturias, 1 bat. = Monterrey, 1 bat. = Benavente, 1 bat. = Rivero, 1 bat. = Oviedo, 1 bat. = Total, 7 batallones.	295	5560	"	46	2463	"	344	8023	"
4. ^a Division. El Mariscal de campo D. Pedro Barcena.	Infanteria. = 2. ^o de Asturias, 1 bat. = Guadalajara, 1 bat. = Constitucion, 1 bat. = Voluntarios de la Corona, 1 bat. = Voluntarios de Asturias, 1 bat. = Santiago, 1 bat. = Total, 6 batallones. . .	235	4908	"	29	2053	"	264	6961	"
5. ^a Division. El Brigadier D. Juan Diaz Porlier.	Infanteria. = 1. ^o Cantabro, 1 bat. = Laredo, 1 bat. = Tiradores de Cantabria, 1 bat. = Total, 3 bat. ^s	124	2284	"	16	745	"	140	3029	"
1. ^a Division de caballeria. El Mariscal de campo Conde de Penne.	Caballeria. = Algarve, 4 esc. ^s = Husares de Estremadura, 4 esc. ^s = Granaderos de Galicia. = Idem de Cantabria. = Cazadores de Galicia. = Husares de Rioja. = Idem de Castilla. = 1. ^o Lanceros de Castilla, 4 esc. ^s = 2. ^o Idem, 4 esc. ^s = Total, 16 esc. ^s y 5 cuerpos.	284	3634	3175	36	776	425	320	4410	3600

Divisiones y sus comandantes.	Cuerpos de que se componian.	Disponibile.			Bajas.			Fuerza total.		
		Geses y oficiales.	Tropa.	Caballos	Geses y oficiales.	Tropa.	Caballos	Geses y oficiales.	Tropa.	Caballos
Cuerpos sueltos sin division en varios puntos ó destinos.	<i>Infantería.</i> = 3. ^a Compañía del 5. ^o batallon de zapadores. = Depósito de instruccion. = Cazadores extranjeros, 1 bat. = Tuy, 1 bat. Colegio de cadetes en Olivenza. = Compañía de Guias. = 6. ^o batallon de zapadores. = <i>Caballería.</i> = Legion estremeña, 2 esc. ^s = Total, 3 bat. ^s y 2 escuadrones. . .	147	2358	50	1	471	"	148	2829	50
		Artillería.	{ <i>Artillería</i> = En las divisiones. = Parque general y otros destinos.	53	1103	"	2	163	"	55
Guarniciones dependientes del ejército. = Badajoz. = Mariscal de campo Don Gregorio Rodriguez. Ciudad-Rodrigo. Brigadier D. Isidro del Saso.	{ <i>Infantería.</i> = Madrid, 1 bat. = Trujillo, 1 bat. = Plasencia, 1 bat. = Total, 3 batallones en Badajoz. = Cazadores de Castilla, 1 bat. = Hibernia, 1 bat. = Total, 2 batallones en Ciudad-Rodrigo. = Total en ambas plazas, 5 bat. ^s . . .	195	3197	"	6	585	"	201	3782	"

Divisiones.	Batallones.	Escuadrones.	Disponibile.			Bajas.			Fuerza total.		
			Geses y oficiales.	Tropa.	Caballos	Geses y oficiales.	Tropa.	Caballos	Geses y oficiales.	Tropa.	Caballos
1. ^a Division.	6	"	189	3856	"	24	1484	"	213	5340	"
2. ^a Idem.	5	"	175	3167	"	7	676	"	182	3843	"
3. ^a Idem.	7	"	298	5560	"	46	2463	"	344	8023	"
4. ^a Idem.	6	"	235	4908	"	29	2053	"	264	6961	"
5. ^a Idem.	3	"	124	2284	"	16	745	"	140	3029	"
1. ^a Division de caballería.	"	16	284	3634	3175	36	776	425	320	4410	3600
Cuerpos sin division.	3	2	147	2358	50	1	471	"	148	2829	50
Artillería.	"	"	53	1103	"	2	163	"	55	1266	"
Guarniciones dependientes del ejército.	5	"	195	3197	"	6	585	"	201	3782	"
Total general.	35	18	1700	30067	3225	167	9416	425	1867	39483	3650

Nota. No se incluye en este estado la 8.^a division por no haber mandado conocimiento alguno á este estado mayor.

Plana mayor.

- General en gefe. El Escmo. Sr. D. Francisco Javier Castaños.
- Gefe de E. M. El Mariscal de campo D. Pedro Agustin Giron.
- Comandante general de artillería. El Mariscal de campo D. José Garcia Paredes.
- Idem de ingenieros. El Brigadier D. Ramon Lopez.
- Idem de caballería. El Mariscal de campo Conde de Belveder.

Número 104.

Estado de la organizacion y fuerza efectiva y disponible de las tropas del 1.^{er} ejército que concurren á las acciones de las alturas de la Salud, en 8 y 9 de julio de 1813.

Divisiones y sus comandantes.	Cuerpos de que se componian.	Disponibile.			Bajas.			Fuerza total.		
		Geses y oficiales.	Tropa.	Caballos	Geses y oficiales.	Tropa.	Caballos	Geses y oficiales.	Tropa.	Caballos
1. ^a Division. El Mariscal de campo Baron de Eroles, Comandante de la division.	Infantería. = 1. ^a Brigada. = Baza. = Fernando 7. ^o = Leales Manresanos. = Ausona. = Total, 4 batallones.	145	2744	"	30	823	"	175	3567	"

Divisiones y sus comandantes.	Cuerpos de que se componian.	Disponible.			Bajas.			Fuerza total.		
		Geses y oficiales.	Tropa.	Caballos.	Geses y oficiales.	Tropa.	Caballos.	Geses y oficiales.	Tropa.	Caballos.
2. ^a Division. El Coronel D. Felipe de Fleires.	Infanteria. = 1. ^a Brigada. = Ultonia = Cardona. = Mataró. = Total, 3 batallones.	90	1791	"	36	544	"	126	2335	"
Cuerpos sueltos.	Batallon del General, 1 batallon.	35	714	"	6	256	"	41	970	"
	Compañías de Guias de idem.	7	164	"	"	7	"	7	171	"
Caballería.	Caballería. = Husares de Cataluña, 3 escuadrones.	51	575	318	"	"	"	51	575	318

RESUMEN GENERAL.

Divisiones.	Batallones.	Escuadrones.	Disponible.			Bajas.			Fuerza total.		
			Geses y oficiales.	Tropa.	Caballos.	Geses y oficiales.	Tropa.	Caballos.	Geses y oficiales.	Tropa.	Caballos.
1. ^a Division.	4	"	145	2744	"	30	823	"	175	3567	"
2. ^a Idem.	3	"	90	1791	"	36	544	"	126	2335	"
Batallon del general.	1	"	35	714	"	6	256	"	41	970	"
Compañías de guias.	"	"	7	164	"	"	7	"	7	171	"
Caballería.	"	3	51	575	318	"	"	"	51	575	318
Total general.	8	3	328	5988	318	72	1630	"	400	7618	318

Plana mayor del ejército.

General en jefe.	(El Mariscal de campo D. Francisco Copons y Navia.
2. ^o Comandante general.	El de igual clase, Baron de Eroles.
Gefe de E. M.	(El Ayudante general D. Francisco Javier de Cabanes.
Comandante general de artillería.	El Brigadier D. Ignacio Muñoz de San Clemente.
Idem de ingenieros.	El Coronel D. Eusebio Ruiz.

Número 105.

Estado de la fuerza disponible de las tropas de la 4.^a division del 4.^o ejército que concurren á la accion del puente de Irun, en agosto de 1813.

Divisiones y sus comandantes.	Cuerpos de que se componian.	Fuerza total.	
		Geses y oficiales.	Tropa.
}	2. ^o de Asturias.	33	702
	Guadalajara.	28	770
	Constitucion.	29	771
	Total.	90	2240

Plana mayor.

Comandante general de la division. { El Mariscal de campo D. Pedro de la
Barcena.
Ayudante 1.^o de E. M. de la 1.^a brigada. D. Sebastian Cuesta.

Número 106.

Estado de la fuerza efectiva y disponible de los cuerpos del 3.^{er} ejército que concurren á la accion de Amposta, en 19 de agosto de 1813.

Divisiones y sus comandantes.	Cuerpos de que se componian.	Disponibile.			Bajas.			Fuerza total.		
		Geses y oficiales.	Tropa.	Caballos	Geses y oficiales.	Tropa.	Caballos	Geses y oficiales.	Tropa.	Caballos
3. ^a Division.	Infantería. = Batallon del General. =	140	3433	n	84	1297	n	224	4730	n
El Brigadier D. Felipe Berenguer.	Columna de cazadores. = Rey. = Castropol. = Cangas. = Cádiz. = Total, 6 batallones.									
Caballería.	Caballería. = Escuadron de Ubrique. = Total, 1 escuadron.									
Artillería.	Artillería.	3	86	n	n	38	n	3	124	n

RESUMEN GENERAL.

Divisiones.	Batallones.	Escuadrones	Disponibile.			Bajas.			Fuerza total.		
			Geses y oficiales.	Tropa.	Caballos	Geses y oficiales.	Tropa.	Caballos	Geses y oficiales.	Tropa.	Caballos
3. ^a Division.	6	"	140	3433	"	84	1297	"	224	4730	"
Caballería.	"	1	8	133	140	4	296	40	12	429	180
Artillería.	"	"	3	86	"	"	38	"	3	124	"
Suma total.	6	1	151	3652	140	88	1631	40	239	5283	180

Nota. Esta era la fuerza que tenían los cuerpos el día 1.^o de agosto: que siempre tendrían vajias hasta el 19 en que sucedió la acción.

Plana mayor.

General en gefe. El Teniente general Duque del Parque.
 Gefe de E. M. El Brigadier D. Francisco Ferraz.

Número 107.

Estado de la organizacion y fuerza efectiva y disponible de las tropas del 4.^o ejército que concurren á la batalla memorable de S. Marcial, el 31 de agosto de 1813.

Divisiones y sus comandantes.	Cuerpos de que se componian.	Disponibl.			Bajas.			Fuerza total.		
		Geses y oficiales.	Tropa.	Caballos	Geses y oficiales.	Tro pa.	Caballos	Geses y oficiales.	Tropa.	Caballos
3. ^a	1. ^a Brigada. = Toledo, 1 bat. = Voluntarios de Leon, 1 bat. = Monterrey, 1 bat. = 1. ^o de Asturias, 1 bat. = 2. ^a Brigada. = Marina, 1 bat. = Benabente, 1 bat. = Rivero, 1 bat. = Oviedo, 1 bat. = Total de batallones 8.	207	4939	"	158	3684	"	365	8623	"
4. ^a	1. ^a Brigada. = 2. ^o de Asturias, 1 bat. = Guadalupe, 1 bat. = Constitucion, 1 bat. = 2. ^a Brigada. = Corona, 1 bat. = Voluntarios de Asturias, 1 bat. = Santiago, 1 bat. = Total de batallones 6.	176	4312	"	94	2725	"	270	7037	"

Divisiones.	Cuerpos de que se componian.	Disponibile.			Bajas.			Fuerza total.		
		Geses y oficiales.	Tropa.	Caballos	Geses y oficiales.	Tropa.	Caballos	Geses y oficiales.	Tropa.	Caballos
5. ^a	1. ^a Brigada. = 1. ^o Cántabro, 1 bat. = Laredo, 1 bat. = Tiradores de Cantabria, 1 bat. = Total de batallones 3. . . .	106	2249	"	35	825	"	141	3074	"
7. ^a	1. ^a Brigada. = 1. ^o de Guipuzcoa, 1 bat. = 2. ^o de Idem, 1 bat. = 3. ^o de Idem, 1 bat. = Total de batallones 3.	101	2036	"	30	1020	"	131	3056	"
	Artillería.	8	135	140	"	39	17	8	174	157
	Zapadores.	13	295	"	7	293	"	20	588	"
	{Compañía de guías y obreros.}	6	103	"	5	73	"	11	176	"

RESUMEN GENERAL.

Divisiones.	Batallones.	Escuadrones.	Disponibile.			Bajas.			Fuerza total.		
			Geses y oficiales.	Tropa.	Caballos	Geses y oficiales.	Tropa.	Caballos	Geses y oficiales.	Tropa.	Caballos
3. ^a	8	"	207	4939	"	158	3684	"	365	8623	"
4. ^a	6	"	176	4312	"	94	2725	"	270	7037	"
5. ^a	3	"	106	2249	"	35	825	"	141	3074	"
7. ^a	3	"	101	2036	"	30	1020	"	131	3056	157
Artillería.	"	"	8	135	140	"	39	17	8	174	"
Zapadores.	"	"	13	295	"	7	293	"	20	588	"
Compañía de guías y obreros.	"	"	6	103	"	5	73	"	11	176	"
Total general. . .	20	"	617	14069	140	329	8659	17	946	22728	157

Plana mayor.

General en gefe. El Teniente general D. Manuel Freire.

Gefe de E. M. . El Mariscal de campo D. Estanislao Shez Salvdador.

Número 108.

Estado de la organizacion y fuerza efectiva y disponible de las tropas del 4.º ejército que concurren a la accion del puente del Vidasoa, en 7 de octubre de 1813.

Divisiones y sus comandantes.	Cuerpos de que se componian.	Disponible.			Bajas.			Fuerza total.		
		Geses y oficiales.	Tropa.	Caballos	Geses y oficiales.	Tropa.	Caballos	Geses y oficiales.	Tropa.	Caballos
3. ^a Division. El Brigadier D. Diego del Barco.	<i>Infanteria.</i> = 1. ^a <i>Brigada.</i> = Toledo. = Voluntarios de Leon. = Monterrey. = 2. ^a <i>Brigada.</i> = 1. ^{er} Batallon de Marina. = Benabente. = Rivero. = Oviedo. = Total, 7 batallones.	193	4919	"	134	3068	"	327	7987	"
4. ^a Division. El Ayudante general de E. M. D. Rafael Goicochea.	<i>Infanteria.</i> = 1. ^a <i>Brigada.</i> = 2. ^o de Asturias. = Guadalajara. = Constitucion. = 2. ^a <i>Brigada.</i> = Corona. = Voluntarios de Asturias. = Santiago. = Total, 6 batallones.	138	4016	"	112	2721	"	250	6737	"
6. ^a Division. El Brigadier D. Francisco Longa.	<i>Infanteria.</i> = 1. ^o de Iberia. = 2. ^o de Idem. = 3. ^o de Idem. = 4. ^o de Idem. = 2. ^o de Alava. = Total, 5 batallones.	112	2495	"	45	1289	"	157	3784	"

RESUMEN GENERAL.

Divisiones.	Batallones.	Disponible.		Bajas.		Fuerza total.	
		Geses y oficiales.	Tropa.	Geses y oficiales.	Tropa.	Geses y oficiales.	Tropa.
3. ^a de infanteria.	7	193	4919	134	3068	327	7987
4. ^a de idem. . . .	6	138	4016	112	2721	250	6737
6. ^a de idem. . . .	5	112	2495	45	1289	157	3784
Suma total. . .	18	443	11430	291	7078	734	18508

Plana mayor.

General en gefe. El Teniente general D. Manuel Freire.

Gefe de E. M. . El Mariscal de campo D. Estanislao Sanchez Salvador.

Número 109.

Estado de la organizacion y fuerza efectiva y disponible de las tropas del ejército de reserva de Andalucía que concurrieron á las acciones sobre las alturas de la Rum, en 7 y 8 de octubre de 1843.

Divisiones y sus comandantes.	Cuerpos de que se componian.	Disponible.			Bajas.			Fuerza total.		
		Geses y oficiales.	Tropa.	Caballos.	Geses y oficiales.	Tropa.	Caballos.	Geses y oficiales.	Tropa.	Caballos.
1. ^a Division. El mariscal de campo D. Joaquin Vi-rues.	Infantería. = 2. ^o de Guardias españolas. = Príncipe. = Navarra. = 2. ^a Brigada. = Almería. = Právia. = 2. ^o de Sevilla. = Total, 6 batallones.	164	4318	"	84	1851	"	248	6169	"
2. ^a Division. El Mariscal de campo D. José Antonio la Torre.	Infantería. = 1. ^a Brigada. = Galicia. = 2. ^o de Cataluña. = Madrid. = 2. ^a Brigada. = Ordenes militares. = 1. ^o de Murcia. = Batallon del general. = Total, 6 batallones.	169	3880	"	83	2006	"	252	5886	"
	Zapadores, 1 bat. . .	16	201	"	6	157	"	22	358	"
	Compañía de guias.	3	64	"	1	54	"	4	118	"

RESUMEN GENERAL.

Divisiones.	Batallones.	Disponible.			Bajas.			Fuerza total.		
		Geses y oficiales.	Tropa.	Caballos.	Geses y oficiales.	Tropa.	Caballos.	Geses y oficiales.	Tropa.	Caballos.
1. ^a Division.	6	164	4318	"	84	1851	"	248	6169	"
2. ^a Idem.	6	169	3880	"	83	2006	"	252	5886	"
Zapadores.	1	16	201	"	6	157	"	22	358	"
Compañía de guias. . . .	"	3	64	"	1	54	"	4	118	"
Total general.	13	352	8463	"	174	4068	"	526	12531	"

Plana mayor.

General en gefe interino. El Mariscal de campo D. Pedro Agustin Giron.
 Gefe del E. M. El Brigadier Ayudante general D. Miguel Desmaísiercs.
 2.^o Idem. El Ayudante general D. Pascual Enrile.

Estado de la organizacion y fuerza efectiva y disponible del ejército de reserva de Andalucía que concurren á la acción sobre Sara, en 13 de octubre de 1813.

Divisiones y sus comandantes.	Cuerpos de que se componian.	Disponible.			Bajas.			Fuerza total.		
		Geses y oficiales.	Tropa.	Caballos	Geses y oficiales.	Tropa.	Caballos	Geses y oficiales.	Tropa.	Caballos
1. ^a Division. El Mariscal de campo D. Joaquin Viques.	Infanteria.=1. ^a Brigada.=2. ^o de Reales Guardias españolas.=Príncipe.=2. ^a Brigada.= Almería.= Total, 3 bat. ^s	110	2938	"	48	1138	"	158	4076	"
2. ^a Division. El Brigadier D. José Aymerich.	Infanteria.=1. ^a Brigada.= Galicia.= Madrid.=2. ^o de Cataluña.=2. ^a Brigada.= Ordenes militares.= 1. ^o de Murcia.= Batallon del general.= Total, 6 bat. ^s .	169	3880	"	83	2006	"	252	5886	"
Sueltos.	5. ^o Batallon de zapadores, 1 bat. Compañía de Guías de infantería. Seccion de guías ligeros.	4	67	"	8	156	"	12	223	"
		3	64	"	1	54	"	4	118	"
		3	42	"	"	4	"	3	46	"

RESUMEN GENERAL.

Divisiones.	Batallones.	Disponible.			Bajas.			Fuerza total.		
		Geses y oficiales.	Tropa.	Caballos	Geses y oficiales.	Tropa.	Caballos	Geses y oficiales.	Tropa.	Caballos
1. ^a Division.	3	110	2938	"	48	1138	"	158	4076	"
2. ^a Idem.	6	169	3880	"	83	2006	"	252	5886	"
Zapadores.	1	4	67	"	8	156	"	12	223	"
Compañía de guías de infantería.	"	3	64	"	1	54	"	4	118	"
Seccion de guías ligeros.	"	3	42	"	"	4	"	3	46	"
Suma total.	10	289	6991	"	140	3358	"	429	10349	"

Plana mayor.

General en gefe interino. El Mariscal de campo D. Pedro Agustin Giron.
 Gefe del E. M. El Brigadier Ayudante general D. Miguel Desmaisieres.
 2.^o Idem. El Ayudante general D. Pascual Eurile.

Número 111.

Estado de la organizacion y fuerza efectiva y disponible de los cuerpos del 4.º ejército que concurren á la accion de Añoa, el 10 de noviembre de 1813.

Divisiones y sus comandantes.	Cuerpos de que se componian.	Disponible.			Bajas.			Fuerza total.		
		Geses y oficiales.	Tropa.	Caballos	Geses y oficiales.	Tropa.	Caballos	Geses y oficiales.	Tropa.	Caballos
1.ª Division. El Mariscal de campo D. Pablo Morillo.	Infantería. = 1.ª Brigada. = Leon. = Union. = Legion. = 2.ª Brigada. = Doile. = Vitoria. = 2.º de Jaen. = 4.º de Navarra. = Total, 7 batallones.	205	4816	"	59	1503	"	264	6319	"
3.ª Division. El Brigadier Don Diego Barco.	Infantería. = 1.ª Brigada. = Toledo. = Voluntarios de Leon. = Monterrey. = 1.º de Asturias. = 2.ª Brigada. = Marina, 2 bat.ª = Benavente. = Rivero. = Oviedo. = Total, 9 batallones.	211	5909	"	163	3304	"	374	9213	"
4.ª Division. El Mariscal de campo D. Pedro de la Barcena.	Infantería. = 1.ª Brigada. = 2.º de Asturias. = Guadalajara. = Constitucion. = 2.ª Brigada. = Voluntarios de la Corona. = Idem de Asturias. = Santiago. = Total, 6 batallones.	134	4015	"	119	2691	"	253	6706	"
De la 5.ª division. El Ayudante general Don Francisco Plasencia.	Infantería. = 1.ª Brigada. = 1.º Cántabro. = Laredo. = Tiradores de Cantabria. = Total, 3 batallones.	73	1699	"	59	1220	"	132	2919	"

Divisiones y sus comandantes.	Cuerpos de que se componian.	Disponibile.			Bajas.			Fuerza total.		
		Geses y oficiales.	Tropa.	Caballos	Geses y oficiales.	Tropa.	Caballos	Geses y oficiales.	Tropa.	Caballos
6. ^a Division.	Infanteria. = 1. ^o de Iberia. = 2. ^o de Idem. = 3. ^o de Idem. = 4. ^o de Idem. = 2. ^o de Alaba. = Batallon de Granaderos nacionales sin la fuerza. = Total, 6 batallones.	112	2495	"	45	1199	"	157	3694	"
El Brigadier D. Francisco Longa.										
Artilleria.	De á pie y á caballo, en la 1. ^a division y centro de la línea...	21	457	235	3	109	6	24	566	241
Zapadores.	Con el cuartel general. = 6. ^o batallon de zapadores.	17	136	"	13	399	"	30	535	"

Note. Habia en dicha accion, 20 piezas de artillería de varios calibres.

RESUMEN GENERAL.

Divisiones.	Batallones.	Disponibile.			Bajas.			Fuerza total.		
		Geses y oficiales.	Tropa.	Caballos	Geses y oficiales.	Tropa.	Caballos	Geses y oficiales.	Tropa.	Caballos
Primera.	7	205	4816	"	59	1503	"	264	6319	"
Tercera.	9	211	5909	"	163	3304	"	374	9213	"
Cuarta.	6	134	4015	"	119	2691	"	253	6706	"
1. ^a Brigada de la 5. ^a division.	3	73	1699	"	59	1220	"	132	2919	"
Sexta division.	6	112	2495	"	45	1199	"	157	3694	"
Artillería.	"	21	457	235	3	109	6	24	566	241
Zapadores.	1	17	136	"	13	399	"	30	535	"
Suma total.	32	773	19527	235	461	10425	6	1234	29952	241

Plana mayor.

General en gefe. El Teniente general D. Manuel Freire.
 Gefe de E. M. { El Mariscal de campo D. Estanislao Sanchez Salvador.
 2.^o en comision. El Ayudante general D. Ramon Losada.
 Sub-inspector de infantería. El Mariscal de campo D. Francisco Cabrera.
 Comandante general de artillería. El Mariscal de campo D. José María Paredes.
 Idem de ingenieros. { El Brigadier director Sub-inspector D. Ramon Lopez.

Número 112.

Estado de la organizacion y fuerza efectiva y disponible de las tropas del 4.º ejército que concurren á la accion sobre las alturas de Azcaín, en 10 de noviembre de 1813.

Divisiones y sus comandantes.	Cuerpos de que se componian.	Disponible.			Bajas.			Fuerza total.		
		Geses y oficiales.	Tropa.	Caballos	Geses y oficiales.	Tropa.	Caballos	Geses y oficiales.	Tropa.	Caballos
1. ^a Division. El Mariscal de campo D. Pablo Morillo.	Infantería. = Leon. = Union. = Legion. = Doile. = Vitoria. 2.º de Jaen. = 4.º de Navarra. = Total, 7 batallones.	205	4924	"	58	1642	"	263	6566	"
3. ^a Division. El Brigadier D. Diego del Barco.	Infantería. = Toledo. = Voluntarios de Leon. = Monterrey. = 1.º de Asturias. = Marina. = Benavente. Rivero. = Oviedo. = Total, 8 batallones.	226	5640	"	152	3438	"	378	9078	"
4. ^a Division. El Mariscal de campo D. Pedro de la Barcena.	Infantería. = 2.º de Asturias. = Guadajajara. = Constitucion. = Corona. = Voluntarios de Asturias. = Santiago. = Total, 6 batallones.	138	4016	"	112	2721	"	250	6737	"
6. ^a Division. El Brigadier D. Francisco Longa.	Infantería. = 1.º de Iberia. = 2.º de Idem. = 3.º de Idem. = 4.º de Idem. = 2.º de Alaba. = Total, 5 batallones.	112	2495	"	45	1196	"	157	3691	"

RESUMEN GENERAL.

Divisiones.	Batallones.	Disponible.			Bajas.			Fuerza total.		
		Geses y oficiales.	Tropa.	Caballos	Geses y oficiales.	Tropa.	Caballos	Geses y oficiales.	Tropa.	Caballos
1. ^a Division.	7	205	4924	"	58	1642	"	263	6566	"
3. ^a Idem.	8	226	5640	"	152	3438	"	378	9078	"
4. ^a Idem.	6	138	4016	"	112	2721	"	250	6737	"
6. ^a Idem.	5	112	2495	"	45	1196	"	157	3691	"
Suma total.	26	681	17075	"	367	8997	"	1048	26072	"

Plana mayor.

General en gefe. El Teniente general D. Manuel Freire.

Gefe de E. M. . El Mariscal de campo D. Estanislao Sanchez Salvador.

Número 113.

Estado de la organizacion y fuerza efectiva y disponible de las tropas del ejército de reserva de Andalucía que concurrieron á la accion sobre la Rnm, en 10 de noviembre de 1813.

Divisiones y sus comandantes.	Cuerpos de que se componian.	Disponible.			Bajas.			Fuerza total.		
		Geses y oficiales.	Tropa.	Caballos	Geses y oficiales.	Tropa.	Caballos	Geses y oficiales.	Tropa.	Caballos
1. ^a Division. El Mariscal de campo D. Joaquin Viques.	1. ^a Brigada. = 2. ^o de Guardias Españolas. = Príncipe. = Navarra. = 2. ^a Brigada. = Almería. = 2. ^o de Sevilla. = Právia. = Compañía de Guías de infantería. = Total, 6 batallones, y una compañía.	152	3971	"	96	1722	"	248	5693	"
2. ^a Division. 1. ^a Brigada. El Brigadier Don Diego O-Clark. 2. ^a Brigada. D. José Aymerich.	1. ^a Brigada. = Galicia. = Madrid. = 2. ^o de Cataluña. = 2. ^a Brigada. = Murcia. = Ordenes militares. = Batallon del general. = Total, 6 batallones.	149	3381	"	108	2025	"	257	5406	"

RESUMEN GENERAL.

Divisiones.	Batallones.	Disponible.			Bajas.			Fuerza total.		
		Geses y oficiales.	Tropa.	Caballos	Geses y oficiales.	Tropa.	Caballos	Geses y oficiales.	Tropa.	Caballos
1. ^a Division.	6	152	3971	"	96	1722	"	248	5693	"
2. ^a Division.	6	149	3381	"	108	2025	"	257	5406	"
Suma total.	12	301	7352	"	204	3747	"	505	11099	"

Plana mayor.

General en gefe interino. El Mariscal de campo D. Pedro Agustin Giron.
 Gefe del E. M. El Brigadier Ayudante general D. Miguel Desmaisieres.
 2.^o Idem. El Ayudante general D. Pascual Enrile.

Número 114.

Estado de la organizacion y fuerza efectiva y disponible del 2.º ejército en diciembre de 1813.

Divisiones y sus comandantes.	Cuerpos de que se componian.	Disponible.			Bajas.			Fuerza total.		
		Geses y oficiales.	Tropa.	Caballos.	Geses y oficiales.	Tropa.	Caballos.	Geses y oficiales.	Tropa.	Caballos.
1. ^a Division. El Brigadier D. Fernando Miyares.	Infantería. = 1.º de Burgos, 1 bat. = Cuenca, 1 bat. = Voluntarios de Jaen, 1 bat. = Corona, 1 bat. = Alcazar, 1 bat. = 1.º de America, 1 bat. = Total, 6 batallones.	228	6137	„	17	972	„	245	7109	„
2. ^a Division. El Brigadier interino Don Wenceslao Prieto.	Infantería. = Princesa, 1 bat. = Molina, 1 bat. = 2.º Voluntarios de Aragon, 1 bat. = 2.º de Soria, 1 bat. = Total, 4 batallones.	155	4354	„	5	614	„	160	4968	„
3. ^a Division. El Mariscal de campo D. Pedro Sarsfield.	Infantería. = 1.º Voluntarios de Aragon, 1 bat. = 1.º de Badajoz, 1 bat. = 2.º de Idem, 1 bat. = Tiradores de Cádiz, 1 bat. = Bailen, 1 bat. = Alpujarras, 1 bat. = Total, 6 batallones.	237	5642	„	24	896	„	261	6538	„
4. ^a Division. El Mariscal de campo D. Felipe Roche.	Infantería. = Canarias, 1 bat. = Voluntarios de Alicante, 1 bat. = Chinchilla, 1 bat. = Cazadores de Valencia, 1 bat. = Total, 4 batallones.	154	4375	„	9	723	„	163	5098	„

Divisiones y sus coman- dantes.	Cuerpos de que se componian.	Disponibile.			Bajas.			Fuerza total.		
		Geses y oficiales.	Tropa.	Caballos	Geses y oficiales.	Tropa.	Caballos	Geses y oficiales.	Tropa.	Caballos
5. ^a Divi- sion. El Brigadier D. Juan Mar- tin.	Infantería. = Volun- tarios de Guadala- jara, 1. bat. = Idem de Madrid, 1 bat. = Tiradores de Sigüen- za, 1 bat. = Idem de Cuenca, 1 bat. = Caballería. = Guada- lajara, 4 esc. ^s = Ma- drid, 4 esc. ^s = Total, 4 bat. ^s y 8 esc. ^s . . .	141	3959	886	10	1032	23	151	4991	909
6. ^a Divi- sion. El Mariscal de campo D. José Duran.	Infantería. = Caza- dores de Soria, 1 bat. = Voluntarios de Rioja, 1 bat. = Cariñena, 1 bat. = Numantinos, 1 bat. = Caballería. = Dra- gones de Soria, 3 esc. ^s = Total, 4 ba- tallones y 3 escua- drones.	185	4955	420	12	910	24	197	5865	444
Brigada de caballería. El Coronel Marques de Albentos.	Caballería. = San- tiago, 4 esc. ^s = Hu- sares de Fernando 7. ^o , 4 esc. ^s = Husa- res españoles, 4 es- cuadrones. = Total, 12 escuadrones. . . .	92	1787	1572	1	310	77	93	2097	1649
Artillería.	Artillería = De á pie y de á caballo en el ejército, plazas y varios puntos. . . .	39	1007	"	"	148	"	39	1155	"
Ingenieros.	Ingenieros y zapa- dores = En el ejér- cito, con las divisio- nes, cuartel general y varios destinos. . .	37	419	"	1	108	"	38	527	"

RESUMEN GENERAL.

Divisiones.	Batallones.	Escuadrones.	Disponibile.			Bajas.			Fuerza total.		
			Geses y oficiales.	Tropa.	Caballos	Geses y oficiales.	Tropa.	Caballos	Geses y oficiales.	Tropa.	Caballos
1. ^a Division.	6	"	228	6137	"	17	972	"	245	7109	"
2. ^a Idem.	4	"	155	4354	"	5	614	"	160	4968	"
3. ^a Idem.	6	"	237	5642	"	24	896	"	261	6538	"
4. ^a Idem.	4	"	154	4375	"	9	723	"	163	5098	"
5. ^a Idem.	4	8	141	3959	886	10	1032	23	151	4991	909
6. ^a Idem.	4	3	185	4955	420	12	910	24	197	5865	444
Brigada de caballería.	"	12	92	1787	1572	1	310	77	93	2097	1649
Artillería.	"	"	39	1007	"	"	148	"	39	1155	"
Ingenieros y zapadores.	"	"	37	419	"	1	108	"	38	527	"
Suma total.	28	23	1268	32635	2878	79	5713	124	1347	38348	3002

Plana mayor del ejército.

General en gefe. El Mariscal de campo D. Francisco Javier Elio.
 Geſe de E. M. { El Brigadier Ayudante general D. Juan de Poutous y Moxica.
 Comandante general de artillería. El Brigadier D. Francisco Fernandez.
 Idem de ingenieros. { El Brigadier Director sub-inspector D. Pedro Giraldo.

Número 115.

Estado de la organizacion y fuerza efectiva y disponible del tercer ejército en diciembre de 1813.

Divisiones y sus comandantes.	Cuerpos de que se componian.	Disponibile.			Bajas.			Fuerza total.		
		Geses y oficiales.	Tropa.	Caballos	Geses y oficiales.	Tropa.	Caballos	Geses y oficiales.	Tropa.	Caballos
1. ^a Division. El Brigadier interino Don Juan Antonio Barutell.	Infantería. = Granaderos del General, 1 bat. = Carmona, 1 bat. = 1.º de Guardias Españolas, 1 bat. = Cantabria, 1 bat. = Ciudad Real, 1 bat. = 1.º de Cataluña, 1 bat. = Irlanda, 1 bat. = Ronda, 1 bat. = Total, 8 batallones.	308	6641	"	33	892	"	341	7533	"

Divisiones y sus comandantes.	Cuerpos de que se componian.	Disponibl.			Bajas.			Fuerza total.		
		Geses y oficiales.	Tropa.	Caballos	Geses y oficiales.	Tropa.	Caballos	Geses y oficiales.	Tropa.	Caballos
2. ^a Division. El Brigadier interino, Marques de las Cuebas del Becerro.	Infantería. = Valencia, 1 bat. = España, 1 bat. = Navarra, 1 bat. = Guardias Wálonas, 1 bat. = Zamora, 1 bat. = Africa, 1 bat. = Guadix, 1 bat. = Total, 7 bat. ^s	285	5135	"	18	725	"	303	5860	"
3. ^a Division. El Brigadier Don Felipe Berenguer.	Infantería. = Rey, 1 bat. = Castropol, 1 bat. = Cangas, 1 bat. = Infiesto, 1 bat. = Lena, 1 bat. = Cádiz, 1 bat. = Sigüenza, 1 bat. = Total, 7 bat. ^s	254	5312	"	67	1198	"	321	6510	"
Caballería.	Caballería. = Escuadron provisional de Guias, 1 escuadron.	5	167	148	"	16	8	5	183	156
Artillería.	Artillería. = De á pie y á caballo.	20	321	"	"	59	"	20	380	"
Ingenieros.	En el ejército.	11	9	"	1	"	"	12	9	"

RESUMEN GENERAL.

Divisiones.	Batallones.	Escuadrones.	Disponibl.			Bajas.			Fuerza total.		
			Geses y oficiales.	Tropa.	Caballos	Geses y oficiales.	Tropa.	Caballos	Geses y oficiales.	Tropa.	Caballos
1. ^a Division.	8	"	308	6641	"	33	892	"	341	7533	"
2. ^a Idem.	7	"	285	5135	"	18	725	"	303	5860	"
3. ^a Idem.	7	"	254	5312	"	67	1198	"	321	6510	"
Caballería.	"	1	5	167	148	"	16	8	5	183	156
Artillería.	"	"	20	321	"	"	59	"	20	380	"
Ingenieros.	"	"	11	9	"	1	"	"	12	9	"
Total general.	22	1	883	17585	148	119	2890	8	1002	20475	156

Plana mayor del ejército.

General en jefe. El Mariscal de campo Príncipe de Anglona.
 Gefe de E. M. { El Brigadier Ayudante general D. Francisco Ferraz.
 Comandante general de artillería. El Esmo. Sr. D. José Cienfuegos.
 Idem de ingenieros. El Brigadier D. Miguel Rengel.

Número 116.

Estado de la organizacion y fuerza efectiva y disponible del 4.º ejército en diciembre de 1813.

Divisiones y sus comandantes.	Cuerpos de que se componian.	Disponible.			Bajas.			Fuerza total.		
		Geses y oficiales.	Tropa.	Caballos	Geses y oficiales.	Tropa.	Caballos	Geses y oficiales.	Tropa.	Caballos
1.ª División. El Mariscal de campo D. Pablo Morillo.	Infanteria. = Leon, 1 bat. = Union, 1 bat. = Legion, 1 bat. = Doile, 1 bat. = Vitoria, 1 bat. = 2.º de Jaen, 1 bat. = Total, 6 batallones...	201	4329	"	24	1060	"	225	5389	"
2.ª División. El Mariscal de campo D. Carlos España.	Infanteria. = 3.º Batallon de Guardias Españolas, 1 bat. = 1.º de Sevilla, 1 bat. = Tiradores de Castilla, 1 bat. = Mallorca, 1 bat. = Princesa, 1 bat. = Arlanza, 1 bat. = Total, 6 batallones...	195	4393	"	13	1063	"	208	5456	"
3.ª División. El Brigadier D. Diego del Barco.	Infanteria. = Toledo, 1 bat. = Voluntarios de Leon, 1 bat. = Monterrey, 1 bat. = Marina, 2 bat. = Ribero, 1 bat. = Oviedo, 1 bat. = Total, 7 batallones.	223	4808	"	48	2117	"	271	6925	"
4.ª División. El Brigadier D. José Espeleta.	Infanteria. = 2º de Asturias, 1 bat. = Guadalajara, 1 bat. = Constitucion, 1 bat. = Corona, 1 bat. = Voluntarios de Asturias, 1 bat. = Santiago, 1 bat. = Total, 6 batallones...	194	4236	"	60	2408	"	254	6644	"

Divisiones y sus comandantes.	Cuerpos de que se componian.	Disponibile.			Bajas.			Fuerza total.		
		Geses y oficiales.	Tropa.	Caballos	Geses y oficiales.	Tropa.	Caballos	Geses y oficiales.	Tropa.	Caballos
5. ^a Division. El Mariscal de campo D. Juan Diaz Porlier.	Infantería. = 1.º Cantabro, 1 bat. = Laredo, 1 bat. = Tiradores de Cantabria, 1 bat. = 2.º de Idem, 1 bat. = 3.º de Idem, 1 bat. = Tiradores de Bureba, 1 bat. = Total, 6 batallones.	214	4330	"	44	1655	"	258	5985	"
7. ^a Division. El Mariscal de campo D. Antonio Garcés de Marcilla.	Infantería. = 1.º de Vizcaya, 1 bat. = 2.º de Idem, 1 bat. = 3.º de Idem, 1 bat. = 1.º de Guipuzcoa, 1 bat. = 2.º de Idem, 1 bat. = 3.º de Idem, 1 bat. = Total, 6 batallones.	227	3730	"	41	2095	"	268	5825	"
8. ^a Division. El Mariscal de campo D. Francisco Espoz y Mina.	Infantería. = 1.º de Navarra, 1 bat. = 2.º de Idem, 1 bat. = 3.º de Idem, 1 bat. = 4.º de Idem, 1 bat. = 1.º de Alava, 1 bat. = 3.º de Idem, 1 bat. = 1.º de Aragon, 1 bat. = 2.º de Idem, 1 bat. = 3.º de Idem, 1 bat. = Total, 9 batallones.	217	8237	"	22	1190	"	239	9427	"
1. ^a Division de caballería. El Mariscal de campo Conde de Penne.	Caballería. = Infante, 4 esc. ^s = Algarbe, 4 esc. ^s = Lusitania, 4 esc. ^s = Husares de Estremadura, 4 esc. ^s = Total, 16 esc. ^s ..	151	2750	2193	2	285	113	153	3035	2306
2. ^a Division de idem.	Caballería. = Husares de Cantabria, 4 esc. ^s = Idem de Iberia, 4 esc. ^s = Idem de Burgos, 4 esc. ^s = Total, 12 esc. ^s ..	94	1086	1050	4	194	86	98	1280	1136

Divisiones y sus comandantes.	Cuerpos de que se componian.	Disponibile.			Bajas.			Fuerza total.		
		Geses y oficiales.	Tropa.	Caballos	Geses y oficiales.	Tropa.	Caballos	Geses y oficiales.	Tropa.	Caballos
Cuerpos sueltos de caballeria.	<p><i>Caballería.</i> = Lanceros de Castilla, 4 esc.^s = Legion Estremeña, 2 esc.^s = Husares francos Numantinos. = Total, 6 escuadrones.</p>	56	941	611	"	137	18	56	1078	629
Cuerpos sueltos de infanteria en varios destinos, que componian la 6. ^a division.	<p><i>Infanteria.</i> = 1.^o de Iberia, 1 bat. = 2.^o de Idem, 1 bat. = 3.^o de Idem, 1 bat. = 4.^o de Idem, 1 bat. = 2.^o de Alava, 1 bat. = Guardias nacionales, 1 bat. = Tuy, 1 bat. = Compostela, 1 bat. = Cazadores del Rey, 1 bat. = Voluntarios de Santiago, 1 bat. = Orense, 1 bat. = Tiradores de Castilla, 1 bat. = Granaderos de Idem, 1 bat. = Provisional, 1 bat. = Compañía de Guias. = Compañía de Obreros. = Colegio de cadetes. = Depósito de instruccion. = Total, 14 batallones.</p>	601	7819	"	54	1928	"	655	9747	"
El Brigadier Don Juan Longa.										
Artillería.	<p><i>Artillería</i> = En las divisiones y en varios puntos.</p>	52	1054	"	2	141	"	54	1195	"
Zapadores.	<p><i>Zapadores.</i> = 6.^o Batallon, y 6.^a Compañía del 5.^o batallon. = Total, 1 batallon y una compañía. . .</p>	35	392	"	2	198	"	37	590	"

Divisiones y sus comandantes.	Cuerpos de que se componian.	Disponible.			Bajas.			Fuerza total.		
		Geses y oficiales.	Tropa.	Caballos	Geses y oficiales.	Tropa.	Caballos	Geses y oficiales.	Tropa.	Caballos
Guarniciones dependientes del ejército.	Infantería. = Merida, 1 bat. = Trugillo, 1 bat. = Plasencia, 1 bat. = 1.º de Asturias, 1 bat. = Benavente, 1 bat. = 4.º de Navarra, 1 bat. = Hibernia, 1 bat. = Cazadores de Castilla, 1 bat. = Total, 8 batallones.....	300	6739	"	28	1630	"	328	8369	"

RESUMEN GENERAL.

Divisiones.	Batallones.	Escuadrones.	Disponible.			Bajas.			Fuerza total.		
			Geses y oficiales.	Tropa.	Caballos	Geses y oficiales.	Tropa.	Caballos	Geses y oficiales.	Tropa.	Caballos
1. ^a	6	"	201	4329	"	24	1060	"	225	5389	"
2. ^a	6	"	195	4393	"	13	1063	"	208	5456	"
3. ^a	7	"	223	4808	"	48	2117	"	271	6925	"
4. ^a	6	"	194	4236	"	60	2408	"	254	6644	"
5. ^a	6	"	214	4330	"	44	1655	"	258	5985	"
7. ^a	6	"	227	3730	"	41	2095	"	268	5825	"
8. ^a	9	"	217	8237	"	22	1190	"	239	9427	"
1. ^a de caballería.	"	16	151	2750	2193	2	285	113	153	3035	2306
2. ^a de idem.	"	12	94	1086	1050	4	194	86	98	1280	1136
Cuerpos sueltos de id.	"	6	56	941	611	"	137	18	56	1078	629
Cuerpos sueltos de infantería, que componian la 6. ^a division.	14	"	601	7819	"	54	1928	"	655	9747	"
Artillería.	"	"	52	1054	"	2	141	"	54	1195	"
Zapadores.	1	"	35	392	"	2	198	"	37	590	"
Total en el ejército.	61	34	2460	48105	3854	316	14471	217	2776	62576	4071
Guarniciones dependientes del ejército.	8	"	300	6739	"	28	1630	"	328	8369	"
Total general.	69	34	2760	54844	3854	344	16101	217	3104	70945	4071

Notas.

1.^a Tenia la artillería 356 caballos de tiro y 23 piezas de artillería, con 307 mulas de tiro.

2.^a La 6.^a division se componia de los cuerpos sueltos de infantería que se hallaban en varios destinos.

Plana mayor del ejército.

General en jefe. El Teniente general D. Manuel Freire.
 Jefe de E. M. { El Mariscal de campo D. Estanislao Sanchez
 Salvador.
 2.º idem en comision. El Ayudante general D. Ramon Losada.
 Comandante general de caballería. El Mariscal de campo Conde de Belbeder.
 Idem de artillería. El Mariscal de campo D. José García Paredes.
 Idem de ingenieros. El Brigadier D. Ramon Lopez.

Número 117.

Estado de la organizacion y fuerza efectiva y disponible del ejército de reserva de Andalucia, en diciembre de 1813.

Divisiones y sus comandantes.	Cuerpos de que se componian.	Disponible.			Bajas.			Fuerza total.		
		Geses y oficiales.	Tropa.	Caballos	Geses y oficiales.	Tropa.	Caballos	Geses y oficiales.	Tropa.	Caballos
1.ª Division. El Mariscal de campo D. Joaquin Viques.	Infantería. = 2.º de Guardias Españolas, 1 bat. = Príncipe, 1 bat. = Voluntarios de Navarra, 1 bat. = Almeria, 1 bat. = Ordenes militares, 1 bat. = Právia, 1 bat. = Compañía de guias granaderos. = Idem guias ligeros. = Total, 6 batallones y 2 compañías.	187	3823	"	46	1635	"	233	5458	"
2.ª Division. El Mariscal de campo D. Juan Creagch de Lacy.	Infantería. = Galicia, 1 bat. = Voluntarios de Madrid, 1 bat. = 2.º de Cataluña, 1 bat. = 1.º de Murcia, 1 bat. = 2.º de Sevilla, 1 bat. = Batallon del general, 1 bat. = Total, 6 batallones.	215	3365	"	51	1564	"	266	4929	"
Cuerpos sin division.	Infantería. = 2.º de Guardias Walonas, 1 bat. = Suizos de Kayser, 1 bat. = Total 2 batallones.	50	1214	"	3	255	"	53	1469	"

Divisiones y sus comandantes.	Cuerpos de que se componian.	Disponible.			Bajas.			Fuerza total.		
		Geses y oficiales.	Tropa.	Caballos	Geses y oficiales.	Tropa.	Caballos	Geses y oficiales.	Tropa.	Caballos
Brigada de caballeria. El Coronel ayudante 1. ^o de E. M. Don José Canterac.	Caballería. = Dragones de Villaviciosa. = Escuadron del general. = Husares de la Rioja = Compañía de guias.	89	1291	1158	1	98	57	90	1389	1215
Artillería.	Artillería. = 3. ^{er} escuadron. = Compañía de á pie 1. = Parque.	18	449	"	"	94	"	18	543	"
Zapadores.	Ingenieros y zapadores.	17	150	"	1	73	"	18	223	"

RESUMEN GENERAL.

Divisiones.	Batallones.	Escuadrones.	Disponible.			Bajas.			Fuerza total.		
			Geses y oficiales.	Tropa.	Caballos	Geses y oficiales.	Tropa.	Caballos	Geses y oficiales.	Tropa.	Caballos
1. ^a	6	"	187	3823	"	46	1635	"	233	5458	"
2. ^a	6	"	215	3365	"	51	1564	"	266	4929	"
Cuerpos sin division.	2	"	50	1214	"	3	255	"	53	1469	"
Brigada de caballería.	"	"	89	1291	1158	1	98	57	90	1389	1215
Artillería.	"	1	18	449	"	"	94	"	18	543	"
Zapadores.	"	"	17	150	"	1	73	"	18	223	"
Total general.	14	1	576	10292	1158	102	3719	57	678	14011	1215

Plana mayor del ejército.

General en gefe interino.	El Mariscal de campo D. Pedro Agustin Giron.
Gefe de E. M.	{ El Brigadier ayudante general D. Miguel Desmaisieres.
Comandante general de artillería.	{ El Brigadier D. Agustin Garcia de Carrasquedo.
Idem de ingenieros.	El Mariscal de campo D. Manuel Zappino.

Número 118.

Estado de la organizacion y fuerza efectiva y disponible del ejército de reserva de Galicia en diciembre de 1813.

Divisiones y sus comandantes.	Cuerpos de que se componian.	Disponible.			Bajas.			Fuerza total.		
		Geses y oficiales.	Tropa.	Caballos	Geses y oficiales.	Tropa.	Caballos	Geses y oficiales.	Tropa.	Caballos
1. ^a Division. El Mariscal de campo D. Antonio Rojas.	Infantería. = Aragon, 1 bat. = Borbon, 1 bat. = Mondoñedo, 1 bat. = Toro, 1 bat. = Total, 4 batallones.	182	2204	"	9	687	"	191	2891	"
2. ^a Division.	Infantería. = Zaragoza, 1 bat. = Lugo, 1 bat. = Betanzos, 1 bat. = Tiradores catalanes, 1 bat. = Total, 4 batallones. . .	181	1670	"	3	488	"	184	2158	"
Zapadores.	Zapadores. = 2. ^o Batallon de Idem. = Total, 1 batallon. . .	7	14	"	"	7	"	7	21	"

RESUMEN GENERAL.

Divisiones.	Batallones.	Escuadrones.	Disponible.			Bajas.			Fuerza total.		
			Geses y oficiales.	Tropa.	Caballos	Geses y oficiales.	Tropa.	Caballos	Geses y oficiales.	Tropa.	Caballos
1. ^a	4	"	182	2204	"	9	687	"	191	2891	"
2. ^a	4	"	181	1670	"	3	488	"	184	2158	"
Zapadores.	1	"	7	14	"	"	7	"	7	21	"
Total general.	9	"	370	3888	"	12	1182	"	382	5070	"

Plana mayor.

General en gefe. El Teniente general D. Luis Lacy.
 Gefe de E. M. El Mariscal de campo D. Luis Bassecourt.
 Comandante general de artillería. El Brigadier D. Juan Munarriz.
 Idem de iugenieros. El Brigadier D. Carlos Lemaur.

Número 119.

Estado de la organizacion y fuerza efectiva y disponible de la division Mallorquina en diciembre de 1813.

Armas.	Cuerpos.	Disponible.			Bajas.			Fuerza total.		
		Geses y oficiales.	Tropa.	Caballos	Geses y oficiales.	Tropa.	Caballos	Geses y oficiales.	Tropa.	Caballos
Infantería.	Infantería. = Regimiento 5.º de granaderos, 1 bat. = Idem 1.º de Córdoba, 1 bat. = Idem 1.º de Guadalajara, 1 bat. = Idem 2.º de Murcia, 1 bat. = Idem 2.º de Mallorca, 1 bat. = Cazadores de Mallorca, 1 bat. = 1.º de Granada, 1 bat. = Total, 7 bat.º.	249	5745	"	14	708	"	263	6453	"
Caballería.	Caballería. = Dragones de Almansa, 4 esc.º = Cazadores de Olivencia, 4 esc.º = Depósito de instruccion. = Total 8 esc.º.	111	1536	1070	6	342	97	117	1878	1167
Artillería.	Artillería. = 5.º Escuadron. = Total, 1 escuadron.	12	255	"	"	25	"	12	280	"
Zapadores.	Zapadores = Una compañía y otra provisional.	3	307	"	"	21	"	3	328	"

RESUMEN GENERAL.

Divisiones.	Batallones.	Escuadrones.	Disponible.			Bajas.			Fuerza total.		
			Geses y oficiales.	Tropa.	Caballos	Geses y oficiales.	Tropa.	Caballos	Geses y oficiales.	Tropa.	Caballos
Infantería.	7	"	249	5745	"	14	708	"	263	6453	"
Caballería.	"	8	111	1536	1070	6	342	97	117	1878	1167
Artillería.	"	1	12	255	"	"	25	"	12	280	"
Zapadores.	"	"	3	307	"	"	21	"	3	328	"
Total general.	7	9	375	7843	1070	20	1096	97	395	8939	1167

Plana mayor.

Comandante general. . . . El Mariscal de campo D. Santiago Wittingham.
 Gefe de E. M. El Ayudante 1.º D. Francisco Serrano.
 Comandante de artillería. El Teniente coronel D. Manuel Dominguez.
 Idem de ingenieros. . . . El Capitan D. Antonio Montenegro.

Número 120.

Estado de la organizacion y fuerza efectiva y disponible del ejército de la provincia de Cádiz, en diciembre de 1813.

Armas.	Cuerpos.	Disponible.			Bajas.			Fuerza total.		
		Geses y oficiales.	Tropa.	Caballos.	Geses y oficiales.	Tropa.	Caballos.	Geses y oficiales.	Tropa.	Caballos.
Infantería.	Cuarto batallon de guardias españolas, 1 bat. = Regimiento 1.º de Guadix, 1 bat. = Idem de Almansa, 1 bat. = Batallon de Cansados, 1 bat. = 1.º Batallon de Guardias Españolas, 1 bat. = Escuela militar, 1 bat. = 1.º Regimiento de Marina, 2 bat. = Regimiento de Málaga, 1 bat. = Total, 9 batallones.	254	4818	„	7	962	„	261	5780	„
	Regimiento de Borbon, 4 esc.ª = Idem de la Reina, 4 esc.ª = Idem cazadores de Sevilla, 4 esc.ª = Total, 12 escuadrones.	64	955	301	26	316	8	90	1271	309
Artillería.	3.º Regimiento.	30	533	„	„	108	„	30	641	„
Zapadores.	Cuarto batallon de zapadores minadores, 1 batallon.	25	328	„	„	109	„	25	437	„

RESUMEN GENERAL.

Divisiones.	Batallones.	Escuadrones.	Disponible.			Bajas.			Fuerza total.		
			Geses y oficiales.	Tropa.	Caballos.	Geses y oficiales.	Tropa.	Caballos.	Geses y oficiales.	Tropa.	Caballos.
Infantería.	9	„	254	4818	„	7	962	„	261	5780	„
Caballería.	„	12	64	955	301	26	316	8	90	1271	309
Artillería.	„	„	30	533	„	„	108	„	30	641	„
Zapadores.	1	„	25	328	„	„	109	„	25	437	„
Total general. . .	10	12	373	6634	301	33	1495	8	406	8129	309

Nota. Habia ademas en la provincia de Cádiz, una compañía de guarda Bosques, los batallones de inválidos de la Isla, Obreros de granaderos inválidos hábiles de Tarifa, artillería de guarnicion de Algeciras, escopeteros de Getares y compañía fija de Estepona, con su fuerza total de 41 oficiales y 928 plazas.

Plana mayor.

Comandante general.	{ El Teniente general D. Cayetano Valdes, Capitán general de la provincia.
Gefe de E. M.	El Ayudante general D. José Castellar.
Comandante general de artillería.	El Coronel D. Alejandro Carbia.
Idem de ingenieros.	El Teniente coronel D. Pedro Antonio Salazar.
Comandante del canton de la Isla.	El Brigadier D. Nazario Eguia.
Comandante de la caballería.	El Mariscal de campo Marques de Zambrano.

Número 121.

Estado general de la fuerza efectiva de los cuerpos de todas armas que existian en los ejércitos de operaciones, de reserva, y en las guarniciones de plazas de la península é Islas adyacentes, en enero de 1814.

<i>Armas.</i>	<i>Divisiones.</i>	<i>Cuerpos.</i>	<i>FUERZA TOTAL.</i>	
			<i>Hombres.</i>	<i>Caballos.</i>
<i>Primer ejército.</i>				
Infantería.	Primera.	Pontebredra.	1033.	"
		Leales Manresanos.	977.	"
		2.º de Burgos.	787.	"
		Barcelona.	986.	"
		Cazadores de Cataluña.	1184.	"
		Ultonia.	854.	"
		Cardona.	845.	"
		Mataró.	737.	"
		Segunda.	1.º de Soria.	881.
	Brigada volante.	Tarragona.	984.	"
		San Fernando.	978.	"
		Baza.	652.	"
	Cuerpos sueltos.	Palma.	1021.	"
		Cuadro de Urgel.	548.	"
		Fernando 7.º.	766.	"
		General.	1164.	"
	En guarnicion.	Ampurdan.	431.	"
		Príncipe.	1011.	"
Buza.		572.	"	
Caballería.	Brigada.	Dragones de Numancia.	642.	490.
		Coraceros Españoles.	162.	142.
Artillería.	A pie.		359.	"
Zapadores.			507.	"

Armas.	Divisiones.	Cuerpos.	Hombres.	Caballos.
<i>Segundo ejército.</i>				
Infantería.	Primera.	1.º de Burgos.	1238.	»
		Cuenca.	1203.	»
		Voluntarios de Jaen.	1214.	»
		Numantinos.	1284.	»
		Corona.	1140.	»
		1.º de América.	1179.	»
		Alcazar.	1217.	»
		Voluntarios de Soria.	1081.	»
		Princesa.	1218.	»
		Molina.	1103.	»
	Segunda.	Carriena.	1621.	»
		2.º Voluntarios de Aragon.	1392.	»
		2.º de Soria.	1213.	»
		Voluntarios de Rioja.	1289.	»
		1.º Voluntarios de Aragon.	971.	»
		1.º de Badajoz.	1062.	»
	Tercera.	2.º de Idem.	1259.	»
		Tiradores de Cádiz.	1197.	»
		Bailen.	1109.	»
		Alpujarras.	914.	»
Canarias.		1001.	»	
Cuarta.	Voluntarios de Alicante.	1345.	»	
	Chinchilla.	1081.	»	
	Cazadores de Valencia.	1453.	»	
Quinta.	Voluntarios de Guadalajara.	945.	»	
	Idem de Madrid.	1005.	»	
	Tiradores de Sigüenza.	801.	»	
Artillería.	A pie.	Idem de Cuenca.	1201.	»
			670.	»
Zapadores.	A caballo.		371.	241.
			537.	»
<i>Tercer ejército.</i>				
Infantería.	Primera.	Granaderos del general.	944.	»
		Carmona.	822.	»
		Cantabria.	1048.	»
		Ciudad Real.	938.	»
		1.º de Cataluña.	991.	»
	Segunda.	Irlanda.	939.	»
		Ronda.	883.	»
		Valencia.	1143.	»
		España.	786.	»
		Navarra.	893.	»
Segunda.	Africa.	806.	»	
	Zamora.	886.	»	
	Guadix.	716.	»	

Armas.	Divisiones.	Cuerpos.	Hombres.	Caballos.	
<i>Tercer ejército.</i>					
Infantería.	Tercera.	Rey.	867.	”	
		Castropol.	866.	”	
		Cangas.	981.	”	
		Infiesto.	997.	”	
		Lena.	886.	”	
		Cádiz.	924.	”	
		Sigüenza.	943.	”	
		A pie.	289.	”	
A caballo.	91.	”			
<i>Cuarto ejército.</i>					
Infantería.	Primera.	3.º de Guardias Españolas.	857.	”	
		Leon.	905.	”	
		Union.	1200.	”	
		Legion.	824.	”	
		Doile.	971.	”	
		Vitoria.	742.	”	
		2.º de Jaen.	744.	”	
		2.º de Sevilla.	857.	”	
		Tiradores de Castilla.	872.	”	
		Segunda.	Mallorca.	827.	”
			2.º de la Princesa.	902.	”
			Arlanza.	1200.	”
			Toledo.	1104.	”
			Voluntarios de Leon.	1111.	”
		Tercera.	Monterrey.	1115.	”
			Rivero.	1117.	”
			Oviedo.	1095.	”
			2.º de Asturias.	1091.	”
			Guadalajara.	1060.	”
			Constitucion.	1042.	”
			2.º de la Corona.	1104.	”
			1.º Voluntarios de Asturias.	1175.	”
			Santiago.	1172.	”
			1.º Cántabro.	1034.	”
			Laredo.	926.	”
			Tiradores de Cantabria.	945.	”
		Quinta.	2.º de Idem.	1101.	”
			3.º de Idem.	925.	”
			Tiradores de Bureba.	1054.	”
			1.º de Vizcaya.	1069.	”
	2.º de Idem.	1052.	”		
	3.º de Idem.	925.	”		
Sexta.	1.º de Guipuzcoa.	931.	”		
	2.º de Idem.	998.	”		
	3.º de Idem.	850.	”		

FUERZA TOTAL.

Armas.	Divisiones.	Cuerpos.	Hombres.	Caballos.	
Infantería..	Séptima.....	1.º de Iberia.....	904.	»	
		2.º de Idem.....	541.	»	
		3.º de Idem.....	873.	»	
		4.º de Idem.....	827.	»	
		Octava.....	2.º de Alava.....	546.	»
			1.º de Navarra.....	1342.	»
			2.º de Idem.....	1282.	»
			3.º de Idem.....	1248.	»
			4.º de Idem.....	1259.	»
			1.º de Alava.....	1257.	»
	3.º de Idem.....		718.	»	
	1.º de Aragon.....		1088.	»	
	2.º de Idem.....		1307.	»	
	3.º de Idem.....		1185.	»	
	Cuerpos sueltos...	Tuy.....	743.	»	
		Compostela.....	289.	»	
		Cazadores del Rey.....	160.	»	
		Voluntarios de Santiago.....	434.	»	
		Orense.....	621.	»	
		Tiradores de Castilla.....	569.	»	
		Mérida.....	890.	»	
		Trugillo.....	861.	»	
		Plasencia.....	865.	»	
		Guarniciones.....	1.º de Asturias.....	1116.	»
	Benavente.....		1125.	»	
	Hibernia.....		1126.	»	
	Cazadores de Castilla.....		1127.	»	
	Marina.....		1383.	»	
	Infante.....		645.	442.	
	Algarve.....		645.	528.	
Dragones de Villaviciosa.....	642.		491.		
Idem de Lusitania.....	639.		449.		
Husares de Extremadura.....	683.		493.		
Caballería.....	Lanceros de Castilla.....	680.	537.		
	Idem de Andalucía.....	177.	133.		
	Cazadores de Navarra.....	642.	571.		
	Husares de Cantabria.....	601.	445.		
	Idem de Burgos.....	632.	563.		
	Idem de Iberia.....	602.	560.		
	Idem de Navarra.....	642.	571.		
	Idem de Rioja.....	484.	476.		
	Cazadores Numantinos.....	768.	667.		
	Artillería..	A pie.....	1003.	»	
A caballo.....		192.	188.		
Zapadores..		590.	»		

Armas.	Divisiones.	Cuerpos.	FUERZA TOTAL.	
			Hombres.	Caballos.
		<i>Reserva de Andalucía.</i>		
		2.º de Guardias Españolas.	833.	"
		Príncipe.	880.	"
		Voluntarios de Navarra. . .	902.	"
Infantería.	Primera.	Almería.	880.	"
		Ordenes militares.	882.	"
		Právia.	903.	"
		Galicia.	914.	"
		Madrid.	842.	"
	Segunda.	Cataluña.	897.	"
		1.º de Murcia.	971.	"
		2.º de Sevilla.	775.	"
		Batallon del general.	883.	"
		Suizos de Keyser.	432.	"
		2.º de Reales Walonas. . .	828.	"
Artillería.	{	A pie.	280.	"
		A caballo.	263.	261.
Zapadores..			233.	"
		<i>Reserva de Galicia.</i>		
Infantería.	Primera.	Aragón.	1183.	"
		Borbon.	1069.	"
		Mondoñedo.	785.	"
		Toro.	263.	"
	Segunda.	Zaragoza.	264.	"
		Betanzos.	836.	"
		Tiradores de Cataluña. . . .	848.	"
Zapadores..		Lugo.	203.	"
			21.	"
		<i>Division mallorquina.</i>		
Infantería.	{	5.º de Granaderos.	670.	"
		1.º de Córdoba.	928.	"
		1.º de Guadalajara.	848.	"
		2.º de Murcia.	1083.	"
		2.º de Mallorca.	1139.	"
		Cazadores de Mallorca. . . .	972.	"
		1.º de Granada.	294.	"
		Provisional.	816.	"
		Príncipe.	207.	300.
		Calatrava.	648.	568.
Caballería.	{	Santiago.	650.	571.
		Dragones de la Reina.	642.	403.
		Idem de Almansa.	903.	530.
		Cazadores de Olivencia. . . .	917.	552.
		Husares Españoles.	642.	537.
		Idem de Fernando 7.º.	663.	532.
		Dragones de Soria.	578.	437.
		Cazadores de Madrid.	572.	443.
		Idem de Guadalajara.	485.	388.
		Artillería. . . A pie.		295.
Zapadores..		34.	"	

FUERZA TOTAL.
 Hombres. Caballos.

<i>Armas.</i>	<i>Divisiones.</i>	<i>Cuerpos.</i>	Hombres.	Caballos.
Infantería.		4.º de Guardias Españolas.	908.	"
		2.º de Guadix.	250.	"
		Almansa.	197.	"
		Cansados.	838.	"
		Málaga.	723.	"
		Marina.	1086.	"
		Gerona.	237.	"
Artillería. . A pie.		Ribagorza.	100.	"
		Campo mayor.	417.	"
Zapadores.			641.	"
			459.	"

Cuerpos de guarnicion en Madrid, pueblos de la Mancha y Andalucía.

Caballería.	Carabineros Reales.	582.	638.	
	Rey de línea.	669.	488.	
	Farnesio.	420.	321.	
	España.	456.	329.	
	Dragones del Rey.	631.	563.	
	Sagunto.	664.	483.	
	Cazadores españoles.	651.	542.	
	Idem de Sevilla.	642.	400.	
	<i>En cuadros para organizarse.</i>			
		Reyna de línea.	"	"
	Borbon.	"	"	
	Alcantara.	228.	"	
	Montesa.	196.	3.	
	Pavía.	281.	4.	
	Valencia.	"	"	
	Husares de Granada.	92.	"	

Mayor ilustracion de este estado por lo tocante à los ejércitos de operaciones.

<i>Ejércitos.</i>	<i>Fuerza disponible.</i>				<i>Fuerza total.</i>			
	<i>Gefes.</i>	<i>Oficiales.</i>	<i>Hombres.</i>	<i>Caballos.</i>	<i>Gefes.</i>	<i>Oficiales.</i>	<i>Hombres.</i>	<i>Caballos.</i>
Primero.	62	716	15345	607	77	931	17061	632
Segundo.	69	877	26262	241	98	1107	34174	241
Tercero.	38	627	13861	"	71	911	18648	"
Cuarto.	156	1928	50807	4064	221	2732	70851	7114
Reserva de Andalucía.	24	376	8826	170	39	528	12598	261
Reserva de Galicia.	26	273	3654	"	35	343	5472	"
Division mallorquina.	62	443	8664	3841	86	760	13986	5397
Provincia de Cádiz.	17	103	3402	"	22	285	5856	"
De guarnicion en Madrid, Mancha y Andalucía.	"	"	"	"	"	"	4715	3764
En cuadros para organizarse.	"	"	"	"	"	"	797	7
Totales.	454	5343	130821	8923	649	7597	184158	17416

1.^a La diferencia entre estas dos fuerzas procede de 19584 enfermos; 21956 comisionados, y 11797 asistentes, rancheros y cuarteros.

2.^a Resulta por este estado que la fuerza total de los ejércitos es de 184158 hombres, y 17416 caballos, en esta forma: 155609 hombres de infantería, 21705 hombres y 16590 caballos de los cuerpos de caballería inclusa la brigada; 3242 de artillería de á pie; 1212 hombres y 820 caballos de artillería de á caballo, y 2390 zapadores. No incluyéndose en este estado el batallon de Guardias españolas que está en la corte cuya fuerza es de 944 plazas: el regimiento fijo de Ceuta que tiene 813 plazas: los depósitos que ascienden á 3805: el resto de los regimientos y escuadrones de artillería existentes en los departamentos y guarniciones, y compañías fijas de esta arma: las de Guarda bosques, Guias, Escopeteros de Getares, Marbella y Mogataces; cuyas fuerzas reunidas hacen el total de 193794 hombres, 17488 caballos. Palacio 1.^o de marzo de 1814.

Núm. 122.

Estado de las fuerzas del 4.^o ejército que concurren á la batalla de Toulouse en francia, en el mes de abril de 1814.

Divisiones y sus comandantes.	Cuerpos de que se componian.	Fuerza total.		
		Gefes y oficiales.	Tropa.	Caballos
Division provisional. El Mariscal de campo D. Antonio Garces de Marcilla.	Infantería. = 1. ^a Brigada. = Corona. = Rivero. = Oviedo. = 2. ^a Brigada. = 1. ^o Cántabro. = Laredo. = Tiradores de Cantabria. = Total, 6 batallones.	155	3804	»
	4. ^a Division. El Brigadier D. José María Espeleta.	Infantería. = 1. ^a Brigada. = 2. ^o de Asturias. = Guadalajara. = 2. ^a Brigada. = 6. ^o Regimiento de Marina. = Voluntarios de Asturias. = Santiago. = Total, 5 batallones.	127	3249
Tropas sueltas.	Sexto batallon de zapadores.	15	201	»
	Destacamento del batallon del general.	2	60	»
	Idem caballería husares de Cantabria.	3	120	123

RESUMEN GENERAL.

Divisiones.	Batallones.	Disponibile.		
		Gefes y oficiales.	Tropa.	Caballos
Division provisional.	6	155	3804	»
4. ^a Division.	5	127	3249	»
Tropas sueltas.	»	20	381	123
Suma total.	11	302	7434	123

Plana mayor.

General en jefe. El Teniente general D. Manuel Freire.
 Jefe del E. M. { El Mariscal de campo D. Estanislao Sanchez Sal-
 vador.
 Comandante general de artillería. El Mariscal de campo D. José María Paredes.
 Idem de ingenieros. El Teniente coronel D. Manuel Otermin.

Núm. 123.

Estado de la organizacion y fuerza efectiva y disponible del primer ejército, en mayo de 1814.

Divisiones y sus comandantes.	Cuerpos de que se componian.	Disponible.			Bajas.			Fuerza total.		
		Geses y oficiales.	Tropa.	Caballos.	Geses y oficiales.	Tropa.	Caballos.	Geses y oficiales.	Tropa.	Caballos.
1. ^a Division. El Mariscal de campo Barón de Eroles.	{ Infantería. = Pontevedra. = Leales Manresanos. = Barcelona. = Cazadores de Cataluña. = Total, 4 cuerpos.	173	4289	"	2	182	"	175	4471	"
2. ^a Division.	{ Infantería. = Cardona. = Mataró. = 1. ^o de Soria. = Tarragona. = San Fernando. = Total, 5 cuerpos.	210	5487	"	8	200	"	218	5687	"
3. ^a Division. El Brigadier, Marques de Vivot.	{ Infantería. = 5. ^o de Granaderos. = 1. ^o de Córdoba. = Granada. = Guadalajara. = 2. ^o de Murcia. = Cazadores de Mallorca. = Compañía de zapadores. = Total, 6 cuerpos y 1 compañía.	237	4486	"	12	253	"	249	4739	"
Cuerpos sueltos.	{ Infantería. = Príncipe. = Batallon del General. = Total, 2 cuerpos.	91	1935	"	2	159	"	93	2094	"

Divisiones y sus comandantes.	Cuerpos de que se componian.	Disponible.			Bajas.			Fuerza total.		
		Geses y oficiales.	Tropa.	Caballos	Geses y oficiales.	Tropa.	Caballos	Geses y oficiales.	Tropa.	Caballos
Caballería.	{ Caballería. = Santiago. = Coraceros. = Husares. = Total, 3 cuerpos. }	82	1511	1171	2	72	35	84	1583	1206
Artillería.	En el ejército.	20	326	"	"	17	"	20	343	"
Zapadores.	En idem.	25	523	"	"	6	"	25	529	"
Guarniciones dependientes del ejército.	{ Infantería. = Ultonia. = Baza. = Palma. = Burgos. = Depósito de inútiles. = Fernando 7.º = Buza. = Cuadro de Urgel. = Compañía de Guias. = Idem de invalidos. = Total, 6 cuerpos. }	350	6456	"	13	366	"	363	6822	"

RESUMEN GENERAL.

Divisiones.	Cuerpos de.		Disponible.			Bajas.			Fuerza total.		
	Infantería.	Caballería.	Geses y oficiales.	Tropa.	Caballos	Geses y oficiales.	Tropa.	Caballos	Geses y oficiales.	Tropa.	Caballos
1.ª División.	4	"	173	4289	"	2	182	"	175	4471	"
2.ª Idem.	5	"	210	5487	"	8	200	"	218	5687	"
3.ª Idem.	6	"	237	4486	"	12	253	"	249	4739	"
Cuerpos sueltos.	2	"	91	1935	"	2	159	"	93	2094	"
Caballería.	"	3	82	1511	1171	2	72	35	84	1583	1206
Artillería.	"	"	20	326	"	"	17	"	20	343	"
Zapadores.	"	"	25	523	"	"	6	"	25	529	"
Suma en el ejército.	17	3	838	18557	1171	26	889	35	864	19446	1206
Guarniciones dependientes del ejército.	6	"	350	6456	"	13	366	"	363	6822	"
Total general.	23	3	1188	25013	1171	39	1255	35	1227	26268	1206

Plana mayor del ejército.

General en gefe. El Esmo. Sr. D. Francisco Copons y Navia.
 Gefe de E. M. El Ayudante general D. Francisco Javier Cabanes.
 Comandante general de artillería. { El Brigadier de ingenieros D. Ignacio Muñoz de San Clemente.

Núm. 124.

Estado de la organizacion y fuerza efectiva y disponible del 2.º ejército, en mayo de 1814.

Divisiones y sus comandantes.	Cuerpos de que se componian.	Disponible.			Bajas.			Fuerza total.		
		Geses y oficiales.	Tropa.	Caballos	Geses y oficiales.	Tropa.	Caballos	Geses y oficiales.	Tropa.	Caballos
1.ª División. El Brigadier interino Don Fernando Miyares.	{ Infantería. = 1.º de Burgos. = Cuenca. = Voluntarios de Jaen. Numantinos. = Corona. = 1.º de América. Alcazar. = Voluntarios de Soria. = Total, 8 cuerpos.	306	8674	"	15	600	"	321	9274	"
2.ª División. El Brigadier interino Don José Antonio Sanz.	{ Infantería. = Molina. = Cariñena. = 2.º de voluntarios de Aragon. = Voluntarios de Rioja. = Total, 4 cuerpos.	156	4633	"	5	219	"	161	4852	"
3.ª División. El Mariscal de campo D. Pedro Sarsfield.	{ Infantería. = 1.º voluntarios de Aragon. = 1.º de Badajoz. = 2.º de Idem. = Tiradores de Cádiz. = Bailen. = Alpujarras. = Caballería. = 2.º escuadron de dragones de Soria. = Total, 6 cuerpos de infantería y 1 escuadron.	238	6759	135	16	307	"	254	7066	135
4.ª División. El Mariscal de campo D. Felipe Roche.	{ Infantería. = Canarias. = Voluntarios de Alicante. = Chinchilla. = Cazadores de Valencia. = Caballería. = 3.º escuadron de dragones de Soria. = Total, 4 cuerpos de infantería y 1 escuadron.	184	5175	129	2	160	"	186	5335	129

Armas.	Cuerpos.	Disponibile.			Bajas.			Fuerza total.		
		Geses y oficiales.	Tropa.	Caballos	Geses y oficiales.	Tropa.	Caballos	Geses y oficiales.	Tropa.	Caballos
5. ^a Division. El Brigadier D. Juan Martin.	Infanteria. = Voluntarios de Guadalajara. = Idem de Madrid. = Tiradores de Sigüenza. = Idem de Cuenca. = Caballería = De Guadalajara. = Idem de Madrid. = Total, 4 cuerpos de infantería y 2 de caballería.	175	4389	658	37	660	190	212	5049	848
Caballería.	Caballería. = Santiago. = Husares de Fernando 7. ^o = Idem españoles. = Calatrava. = Dragones de Madrid. = Total, 5 cuerpos.	167	3125	2564	5	163	122	172	3288	2686
Artillería.	Artillería. = En las divisiones, bloqueos y cuartel general. . .	35	1116	"	1	78	"	36	1194	"
Zapadores.	En Idem.	40	496	"	"	28	"	40	524	"
Guarniciones dependientes del ejército.	Infantería. = Princesa. = 2. ^o de Soria. = Logroño. = Total, 3 cuerpos.	138	3501	"	10	182	"	148	3683	"

RESUMEN GENERAL.

Divisiones.	Cuerpos de		Disponibile.			Bajas.			Fuerza total.		
	Infanteria.	Caballeria.	Geses y oficiales.	Tropa.	Caballos	Geses y oficiales.	Tropa.	Caballos	Geses y oficiales.	Tropa.	Caballos
1.a Division.	8	"	306	8674	"	15	600	"	321	9274	"
2.a Idem.	4	"	156	4633	"	5	219	"	161	4852	"
3.a Idem.	6	1 esc.	238	6759	135	16	307	"	254	7066	135
4.a Idem.	4	1 esc.	184	5175	129	2	160	"	186	5335	129
5.a Idem.	4	2 cpos.	175	4389	658	37	660	190	212	5049	848
Caballería.	"	5 cpos.	167	3125	2564	5	163	122	172	3288	2686
Artillería.	"	"	35	1116	"	1	78	"	36	1194	"
Zapadores.	"	"	40	496	"	"	28	"	40	524	"
Total en ejército.	26	7 cpos.	1301	34367	3486	81	2215	312	1382	36582	3798
Guarniciones dependientes del ejército.	3	"	138	3501	"	10	182	"	148	3683	"
Total general.	29	7	1439	37868	3486	91	2397	312	1530	40265	3798

Plana mayor del ejército.

General en gefe. El Escmo. Sr. D. Francisco Javier Elio.
 Gefe de E. M. El Ayudante general D. Juan Poutous y Moxica.
 Comandante general de artillería. El Brigadier D. Francisco Fernandez.
 Idem de ingenieros. El Brigadier D. Pedro Giraldo.

Número 125.

Estado de la organizacion y fuerza efectiva y disponible del 3.^{er} ejército, en mayo de 1814.

Divisiones y sus comandantes.	Cuerpos de que se componian.	Disponibles.			Bajas.			Fuerza total.		
		Geses y oficiales.	Tropa.	Caballos	Geses y oficiales.	Tropa.	Caballos	Geses y oficiales.	Tropa.	Caballos
1. ^a Division.	Infantería. = Granaderos del general. = Carmona. = 1. ^o de Guardias Españolas.									
El Brigadier interino Don Juan Antonio Barutell.	= Cantabria. = Ciudad Real. = 1. ^o de Cataluña. = Irlanda. = Ronda. = Total, 8 cuerpos.	310	7980	"	6	230	"	316	8210	"
2. ^a Division.	Infantería. = Valencia. = España. = Navarra. = 1. ^o de Guardias Walonas. = Africa. = Zamora. = Si-güenza. = Guadix. = Total, 8 cuerpos.	347	7675	"	1	171	"	348	7846	"
El Brigadier interino Don Manuel María Pusterla.										
3. ^a Division.	Infantería. = Rey. = Castropol. = Cangas. = Infesto. = Lena. = Cádiz. = Total, 6 cuerpos.	290	5613	"	3	251	"	293	5864	"
El Brigadier interino Don Felipe Berenguer.										
	Artillería.	17	389	"	"	18	"	17	407	"
	Ingenieros.	11	8	"	"	"	"	11	8	"

RESUMEN GENERAL.

Divisiones.	Cuerpos.	Disponibles.			Bajas.			Fuerza total.		
		Geses y oficiales.	Tropa.	Caballos	Geses y oficiales.	Tropa.	Caballos	Geses y oficiales.	Tropa.	Caballos
1. ^a Division.	8	310	7980	"	6	230	"	316	8210	"
2. ^a Idem.	8	347	7675	"	1	171	"	348	7846	"
3. ^a Idem.	6	290	5613	"	3	251	"	293	5864	"
Artillería.	"	17	389	"	"	18	"	17	407	"
Ingenieros.	"	11	8	"	"	"	"	11	8	"
Total general.	22	975	21665	"	10	670	"	985	22335	"

Plana mayor del ejército.

General en gefe interino. El Mariscal de campo Príncipe de Anglona.
 Gefe de E. M. El Brigadier ayudante general D. Francisco Ferraz.
 Comandante general de artillería. El Escmo. Sr. D. José Cienfuegos.
 Idem de ingenieros. El Brigadier D. Miguel Rengel.

Estado de la organizacion y fuerza efectiva y disponible del 4.º ejército,
en mayo de 1814.

Divisiones y sus comandantes.	Cuerpos de que se componian.	Disponible.			Bajas.			Fuerza total.		
		Geses y oficiales.	Tropa.	Caballos	Geses y oficiales.	Tropa.	Caballos	Geses y oficiales.	Tropa.	Caballos
1.ª División.	<i>Infantería.</i> = Regimiento de Leon. = Union. = Legion. = Doile. = Vitoria. = 2.º de Jaen. = Total, 6 cuerpos.	187	4212	"	31	909	"	218	5121	"
2.ª División.	<i>Infantería.</i> = 3.º Batallon de Guardias Españolas. = 1.º de Sevilla. = Tiradores de Castilla. = Mallorca. = Princesa. = Arlanza. = Total, 6 cuerpos.	175	3778	"	61	1801	"	236	5579	"
Los capitanes Don Joaquin Dominguez, y D. José Alaba.	Artillería.	6	119	11	1	103	"	7	222	11
Teniente coronel D. José Otermin.	6.º Batallon de zapadores.	14	194	"	9	328	"	23	522	"
Teniente D. Tomas Mendoza.	Compañía de guias. .	6	119	"	"	61	"	6	180	"
Total de las tropas de la derecha. . .		388	8422	11	102	3202	"	490	11624	11

Divisiones y sus comandantes.	Cuerpos de que se componian.	Disponible.			Bajas.			Fuerza total.		
		Geses y oficiales.	Tropa.	Caballos	Geses y oficiales.	Tropa.	Caballos	Geses y oficiales.	Tropa.	Caballos
3. ^a Division.	{ Infantería. = Toledo. = Voluntarios de Leon. = Monterrey. = Marina. = Rivero. = Oviedo. = Total de cuerpos 6.	195	4696	"	63	1981	"	258	6677	"
4. ^a Division.	{ Infantería. = 2. ^o de Asturias. = Guadalajara. = Constitucion. = Voluntarios de la Corona. = Idem de Asturias. = Santiago. = Total de cuerpos 6.	173	3912	"	88	2538	"	261	6450	"
5. ^a Division.	{ Regimientos de infantería. = 1. ^o Cántabro. = Laredo. = 1. ^o de Tiradores de Cantabria. = 2. ^o de Idem. = 3. ^o de Idem. = Bureba. = Total de cuerpos 6.	190	3539	"	70	2224	"	260	5763	"
El Sargento mayor Don Juan Loriga, Don Manuel Pilon y Don Martin Burgos.	{ Artillería de á caballo y tren de á pie.	29	446	383	2	76	21	31	522	404
El Subteniente D. José Feijoo.	{ Compañía de obros.	2	65	"	"	28	"	2	93	"
Total de tropas en el centro.		589	12658	383	223	6847	21	812	19505	404
7. ^a Division.	{ Infantería. = Regimiento 1. ^o de Vizcaya. = 2. ^o de Idem. = 3. ^o de Idem. = 1. ^o de Guipuzcoa. = 2. ^o de Idem. = 3. ^o de Idem. = Total de cuerpos 6.	214	1225	"	55	3397	"	269	4622	"

Divisiones y sus comandantes.	Cuerpos de que se componian.	Disponibile.			Bajas.			Fuerza total.		
		Geses y oficiales.	Tropa.	Caballos	Geses y oficiales.	Tropa.	Caballos	Geses y oficiales.	Tropa.	Caballos
8. ^a Division.	Infantería. = 1. ^o de Navarra. = 2. ^o de Idem. = 3. ^o de Idem. = 5. ^o de Idem. = 6. ^o de Idem. = 7. ^o de Idem. = 8. ^o de Idem. = 9. ^o de Idem. = Total de cuerpos 8.	304	8309	"	41	1345	"	345	9654	"
	Total de tropas á la izquierda.	518	9534	"	96	4742	"	614	14276	"
1. ^a Division.	Caballería. = Regimiento del Infante. = Algarbe. = Lusitania. = Husares de Estremadura. = Total de cuerpos 4.	115	1718	1841	32	1122	278	147	2840	2119
2. ^a Division.	Caballería. = Husares de Castilla. = Husares de Iberia. = Husares de Burgos. = Total de cuerpos 3.	123	1506	1621	12	455	185	135	1961	1806
Cuerpos sueltos.	Caballería. = Lanceiros de Castilla. = Cazadores Numantinos. = Husares de Navarra. = Cazadores de Idem. = Total de cuerpos 4.	118	2447	2344	14	667	270	132	3114	2614
	Total de caballería.	356	5671	5806	58	2244	733	414	7915	6539

RESUMEN GENERAL.

	Cuerpos de infantería.	Idem de caballería.	Disponibile.			Bajas.			Fuerza total.			
			Geses y oficiales.	Tropa.	Caballos	Geses y oficiales.	Tropa.	Caballos	Geses y oficiales.	Tropa.	Caballos	
Infantería, artillería, ingenieros y obreros.	1. ^a y 2. ^a á la derecha.	14	"	388	8422	11	102	3202	"	490	11624	11
	3. ^a , 4. ^a y 5. ^a en el centro.	19	"	589	12658	383	223	6847	21	812	19505	404
	7. ^a y 8. ^a á la izquierda.	14	"	518	9534	"	96	4742	"	614	14276	"
Caballería.	1. ^a y 2. ^a y cuerpos sueltos.	"	11	356	5671	5806	58	2244	733	414	7915	6539
	Total general.	47	11	1851	36285	6200	479	17035	754	2330	53320	6054

Plana mayor del ejército.

General en gefe. El Teniente general D. Manuel Freire.
 Gefe de E. M. El Mariscal de campo D. Estanislao Sanchez Salvador.
 El Mariscal de campo D. Pedro de la Barcena, mandaba la 3.^a, 4.^a y 5.^a division.
 General en gefe de la caballería. El Escmo. Sr. Conde de Bervedel.

Número 127.

Estado de la organizacion y fuerza efectiva y disponible de la reserva del ejército de Andalucía, en mayo de 1814.

Divisiones y sus comandantes.	Cuerpos de que se componian.	Disponible.			Bajas.			Fuerza total.		
		Geses y oficiales.	Tropa.	Caballos	Geses y oficiales.	Tropa.	Caballos	Geses y oficiales.	Tropa.	Caballos
1. ^a Division. El Mariscal de campo D. Joaquin Viques.	Infantería. = Guardias Españolas. = Príncipe. = Voluntarios de Navarra. = Almería. = Ordenes militares. = Pravia. = Zapadores. = Total, 7 cuerpos.	237	4771	"	6	807	"	243	5578	"
2. ^a Division. El Mariscal de campo D. Diego Clark.	Infantería. = Galicia. = Madrid. = Sevilla. = Murcia. = Cataluña. = Batallon del general. = Total, 6 cuerpos.	237	4049	"	8	964	"	245	5013	"
Division de caballería. El Coronel ayudante 1. ^o de E. M. Don José Cante-rac.	Caballería. = Dragones de Villaviciosa. = Escuadron del general. = Husares de Rioja. = Compañía de guias. = Total, 3 cuerpos y 1 comp. .	90	1260	1084	1	128	59	91	1388	1143
Artillería.	Artillería, 3 escuadrones. = Una compañía de á pie. = Parque.	18	512	"	"	11	"	18	523	"
Ingenieros.		6	"	"	"	"	"	6	"	"

RESUMEN GENERAL.

Divisiones.	Cuerpos de		Disponible.			Bajas.			Fuerza total.		
	Infante-ria.	Caballe-ria.	Geses y oficiales.	Tropa.	Caballos	Geses y oficiales.	Tropa.	Caballos	Geses y oficiales.	Tropa.	Caballos
1. ^a Division.	7	"	237	4771	"	6	807	"	243	5578	"
2. ^a Idem.	6	"	237	4049	"	8	964	"	245	5013	"
Division de caballe-ria.	"	3	90	1260	1084	1	128	59	91	1388	1143
Artillería.	"	1	18	512	"	"	11	"	18	523	"
Ingenieros.	"	"	6	"	"	"	"	"	6	"	"
Total general. . .	13	4	588	10592	1084	15	1910	59	603	12502	1143

Número 129.

Estado por armas de los cuerpos que componian el ejército frances denominado de Portugal, al mando del general de division Junot, Duque de Abrantes, en abril de 1808. Este ejército ocupaba el reino de Portugal.

Divisiones.	Cuerpos.	Bat. ^s	Bat. ^s	Esc. ^s	Compañías.
	15 de línea francesa.	1			
	26 idem.	2			
	32 idem.	1			
	47 idem.	1			
	58 idem.	1			
	66 idem.	2			
	70 idem.	2			
	82 idem.	2			
	86 idem.	2			
Infantería.	2. ^o de Suizos.	1	25		
"	4. ^o de idem.	1			
"	1. ^a Legion del medio dia.	2			
"	2. ^o de ligeros franceses.	1			
"	4. ^o idem.	1			
"	12. ^o idem.	1			
"	15. ^o idem.	1			
"	31. ^o idem.	1			
"	32. ^o idem.	1			
	Legion anoveriana.	1			
	Total de infantería.		25		

		Esc. ^s		
	1. ^o de Dragones.	1		
	3. ^o Idem.	2		
	4. ^o Idem.	2		
	5. ^o Idem.	2		
Caballería.	9. ^o Idem.	1	11	
	15. ^o Idem.	1		
	26. ^o de cazadores.	1		
	4. ^o Provisional de cazadores.	1		
	Total de caballería.		11	

		Comp. ^s		
	1. ^o de á pie. . . compañía.	1		
	3. ^o de idem. . . idem.	3		
Artillería.	6. ^o de idem. . . idem.	1		11 1/2
	12. ^o del tren. idem.	6		
	Obreros. . . . idem.	1/2		
	8. ^o Equipages militares.	2		2

RESUMEN.

Infantería.	25	Batallones.
Caballería.	11	Escuadrones.
Artillería.	11	y $\frac{1}{4}$ compañías.
Equipages.	2	Compañías.

Número 130.

Estado por armas de los cuerpos que componian el ejército francés, denominado de observacion de la Gironde, al mando del general de division Dupont, en abril de 1808. Este ejército ocupaba á Madrid y sus inmediaciones.

<u>Divisiones.</u>	<u>Cuerpos.</u>	<u>Bat.^s</u>	<u>Bat.^s</u>	<u>Esc.^s</u>	<u>Compañías.</u>			
Infantería.	1. ^a Legion de línea.	3	17	"	"			
	2. ^a Idem de idem.	3						
	3. ^a Idem de idem.	2						
	4. ^a Idem de idem.	3						
	5. ^a Idem de idem.	3						
	2. ^o Suizos de línea.	1						
	3. ^o Idem idem.	1						
	4. ^o Idem idem.	1						
	Gastadores 3 compañías.							3
	5. ^o Ligero frances.	1				1	"	"
Total de infantería.			18	"	3			
Caballería.	1. ^o Provisional de carabineros.	2	"	11	"			
	2. ^o Idem de coraceros.	2						
	6. ^o Idem de dragones.	3						
	1. ^o Idem de cazadores.	2						
	2. ^o Idem de idem.	2						
	Total de caballería.					"	"	11
Artillería.	3. ^o de á pie.	2	"	"	3 $\frac{1}{4}$			
	6. ^o de á caballo.	1						
	Obreros.	$\frac{1}{4}$						
	8. ^o de equipages militares.	2				"	"	2

RESUMEN.

Infantería.	18	Batallones y 3 compañías.
Caballería.	11	Escuadrones.
Artillería.	3	y $\frac{1}{4}$ compañías.
Equipages.	2	Compañías.

Número 131.

Estado por armas de los cuerpos que componian el ejército frances de observacion de los Pirineos occidentales, al mando del mariscal Moncey, Duque de Conegliano, en abril de 1808. Este ejército ocupaba á Madrid.

<u>Divisiones.</u>	<u>Cuerpos.</u>	<u>Bat.^s</u>	<u>Bat.^s</u>	<u>Esc.^s</u>	<u>Compañías.</u>
Infantería.	15. ^o de línea	1	27	»	»
	47. ^o de idem.	2			
	70. ^o de idem.	1			
	86. ^o de idem.	1			
	13. ^o Provisional de á 4 compañías	4			
	14. ^o idem idem.	3			
	17. ^o idem idem.	4			
	18 idem idem.	4			
	1. ^a Legion de reserva . . .	1			
	2. ^a Idem.	1			
	3. ^a Idem.	1			
	4. ^a Idem.	1			
	5. ^a Idem.	1			
	3. ^o de Suizos.	1			
14. ^o Ligerio provisional. .	1				
Total de infantería.			27	»	»

	<u>Comp.^s</u>	
Artillería.	1	2
{ A pie.		
{ Del tren.	1	»

RESUMEN.

Infantería.	27 Batallones.
Artillería.	2 Compañías.

Número 132.

Estado por armas de los cuerpos que componian el ejército frances denominado de las costas del Oceano, al mando del mariscal Bessieres, Duque de Istria, en abril de 1808. Este ejército estaba acantonado en Castilla la vieja.

<i>Divisiones.</i>	<i>Cuerpos.</i>	<i>Bat.^s</i>	<i>Bat.^s</i>	<i>Esc.^s</i>	<i>Compañías.</i>
1. ^a de infantería	1. ^o Provisional ligero.	4	17	"	"
	2. ^o Idem de línea.	4			
	3. ^o Idem idem.	4			
	4. ^o Idem idem.	4			
2. ^a de infantería	1. ^o Wesfaliano.	1	17	"	"
	5. ^o de línea.	4			
	6. ^o de idem.	4			
	7. ^o de ligeros.	4			
4. ^a de idem.	8. ^o de idem.	4	17	"	"
	Irlandeses.	1			
	9. ^o de línea.	4			
	10. ^o de línea.	4			
	11. ^o de idem.	4			
	12. ^o de idem.	4			
	Prusianos.	1			
		<i>Esc.^s</i>			
Caballería	1. ^o Provisional de dragones.	3	9	10	"
	2. ^o de idem idem.	3			
	1. ^o Idem de husares.	2			
	2. ^o idem de idem.	2			
		<i>Comp.^s</i>			
Artillería	3. ^o de á pic.	1	"	"	5
	5. ^o de idem.	2			
	3. ^o de á caballo.	1			
	5. ^o de idem.	1			

RESUMEN.

3 Divisiones de infantería. . . 51 Batallones.
 Caballería. 10 Escuadrones
 Artillería. 5 Compañías.

Número 133.

Estado por armas de los cuerpos que componian el ejército frances denominado de los Pirineos orientales, al mando del general de division Duhesme, en abril de 1808. Este ejército estaba acantonado en Cataluña.

Divisiones.	Cuerpos.	Bat. ^s	Bat. ^s	Esc. ^s	Compañías.
Infantería.	2.º de línea.	1	10	"	2
	7.º idem.	2			
	16 idem.	1			
	37 idem.	1			
	56 idem.	1			
	93 idem.	1			
	2.º de Suizos.	1			
1.º de Nápoles.	2				
Caballería.	3.º Provisional de Coraceros.	4	"	8	"
	Idem de cazadores.	2			
	2.º de Nápoles.	2			
Artillería.	Artillería á caballo.	1	"	"	2
	Del tren del 6.º.	1			

RESUMEN.

Infantería.	10	Batallones.
Caballería.	8	Escuadrones.
Artillería.	2	Compañías.

Número 134.

Estado de la organizacion y fuerza disponible y efectiva del 7.º cuerpo del ejército frances en España, en 20 de agosto de 1809.

Divisiones y sus comandantes.	Cuerpos de que se componian.	Disponible.			Bajas.			Fuerza total.		
		Geses y oficiales.	Tropa.	Caballos	Geses y oficiales.	Tropa.	Caballos	Geses y oficiales.	Tropa.	Caballos
General de division <i>Souham</i> comandante. = Generales de brigada, <i>Bessieres</i> y <i>Dumoulin</i> . = Gefe de E. M. <i>Guillelmet</i> (Ayudante comandante).	<i>Infantería.</i> = Reg. núm. 42.º, 4 bat.ª = 93.º, 1 bat.ª = 7.º, 2 bat.ª = 1.º de infantería ligera, 3 bat.ª = 3.º de idem, 1 bat.ª = <i>Caballería.</i> = 24.º de <i>Dragones</i> , 3 esc.ª = 3.º Provisional de cazadores, 1 esc.ª = <i>Artillería.</i> = 1 Compañía á caballo. = 1 idem del tren. = Total, 11 bat.ª, 4 esc.ª, 1 comp. de artillería á caballo, y otra del tren.	202	7124	1002	16	2192	15	218	9316	1017
General de division <i>Pino</i> . Comandantes generales de brigada <i>Marruchelli</i> , <i>Fontane</i> , y <i>Palombini</i> . Gefe E. M. <i>Demonski</i> (Ayudante comandante).	<i>Infantería.</i> = 7.º de línea, 1 bat.ª = 6.º, 4 bat.ª = 2.º Ligero, 3 bat.ª = 1.º Italiano, 3 bat.ª = <i>Caballería.</i> = Cazadores reales, 3 esc.ª = <i>Dragones</i> de Napoleon, 2 esc.ª = <i>Artillería.</i> = A pie un destacamento = A caballo 1 compañía. = Una idem del tren. = Total, 11 bat.ª, 5 esc.ª, 1 destacamento de artillería á pie, 1 compañía de á caballo, y otra del tren.	238	7137	895	18	2209	31	256	9346	926

Divisiones y sus comandantes.	Cuerpos de que se componian.	Disponibles.			Bajas.			Fuerza total.		
		Geses y oficiales.	Tropa.	Caballos.	Geses y oficiales.	Tropa.	Caballos.	Geses y oficiales.	Tropa.	Caballos.
General de division <i>Verdier</i> , Comandante de las tropas del sitio de Girona: generales de brigada, <i>Joba</i> , y <i>Guillot</i> . Gefe de E. M. <i>Sant Hilario</i> (comandante de batallon).	<i>Infanteria.</i> = Núm. 32 de infantería ligera, 1 bat. = 7.º de línea, 1 bat. = 16.º de idem, 1 bat. = Valaisant, 1 bat. = <i>Caballería.</i> = 28.º de cazadores á caballo, 1 esc. = Total, 4 bat.ª y 1 esc. . . .	93	3413	78	33	2155	71	126	5568	149
General de division <i>Morío</i> . General de brigada, <i>Amey</i> , <i>Bonzó</i> , y <i>Och</i> . Gefe de E. M. <i>Dispembruch</i> (Adicto).	<i>Infantería.</i> = <i>Wrtzbourg</i> , 2 bat.ª = 1.º de Berg, 2 bat.ª = 3.º de idem, 2 bat.ª = Del Príncipe, 1 bat. = 2.º Westfaliano, 1 bat. = 3.º idem, 1 bat. = 4.º idem, 1 bat. = <i>Infantería ligera</i> , 1 bat. = <i>Caballería.</i> = <i>Gendarmería</i> y coraceros, 2 destacamentos. = Total, 11 bat.ª, 6 gendarmes, y 12 coraceros.	207	6195	18	83	3514	"	290	9709	18
General de division <i>Lechi</i> . Generales de brigada <i>Millosewitz</i> , y <i>Zenardy</i> . Gefe de E. M. <i>Lechi</i> . (Ayudante comandante).	<i>Infantería.</i> = <i>Velites reales</i> , 1 bat. = 5.º de línea, 1 bat. = 1.º Napolitano, 1 bat. = 2.º de Idem, 1 bat. = <i>Caballería.</i> = Cazadores del Príncipe real, 2 esc.ª = Cazadores napolitanos, 2 esc.ª = Total, 4 bat.ª y 4 esc.ª. . .	153	3017	535	45	969	"	198	3986	535

Divisiones y sus comandantes.	Cuerpos de que se componian.	Disponible.			Bajas.			Fuerza total.		
		Geses y oficiales.	Tropa.	Caballos	Geses y oficiales.	Tropa.	Caballos	Geses y oficiales.	Tropa.	Caballos
Artillería. General de brigada <i>Ta- viel.</i>	3.º, 4.º y 6.º de ar- tillería á pie. = Arti- llería Westfaliana. = Idem de Berg. = Idem á caballo. = 3.ª com- pañía de obreros. = 9.ª de idem. = 1.º regimiento de traba- jadores. = 2.º, 6.º, 12.º y 13.º bat. del tren.	37	1386	146	5	584	"	42	1970	146
Ingenieros. General de division <i>Somson. Ge- fe de E. M. Paris (Co- mandante de batallon).</i>	5.ª Compañía del 1.º batallon de Minado- res. = 7.ª del 2.º bat. de Zapadores. = 2.ª del 3.º de Zapadores, = Zapadores italia- nos.	11	218	"	3	150	"	14	368	"
Parque del ejército.	11.ª Compañía del 7.º reg. de Artillería á pie. = 3.ª del 2.º bat. de Pontoneros. = Obreros de artille- ría. = Batallon de obreros.	8	567	10	2	92	"	10	659	10
Cuartel ge- neral. El Ayudante comandante <i>Devaux</i> gefe.	Regimiento núm. 67 de infantería de línea, 1 bat. = Zapadores provisionales, 1 des- tacamento. = Gen- darmaría imperial, otro destacamento. = Total, 1 bat. de in- fantería, un destaca- mento de Zapadores y 34 gendarmes. . .	17	605	33	2	281	1	19	886	34

Divisiones y sus comandantes.	Cuerpos de que se componian.	Disponibile.			Bajas.			Fuerza total.		
		Gefes y oficiales.	Tropa.	Caballos	Gefes y oficiales.	Tropa.	Caballos	Gefes y oficiales.	Tropa.	Caballos
General de division Duhesme, comandante de la plaza de Barcelona: 2.º el de igual clase, Chabran: Generales de brigada, Schwartz, Goulluls, y Nicolas: Gefe de E. M. Ordonneau (Ayudante comandante).	Infanteria. = Núm. 7.º, 1 bat. = 37.º, 1 bat. = 112.º, 1 bat. = 2.º Suizos, 1 bat. = Departamental, 1 bat. = 5.º Italiano, 1 bat. = Depósito, 2 bat. = Cazadores de montaña, 1 bat. = Caballería. = 3.º Provisional de coraceros, 3 esc. = Depósito, 1 escuadron. = Artillería. = 1 destacamento á pie, otro á caballo y otro del tren, = Total, 9 batallones, 4 esc. = 271 artilleros y 110 hombres del tren.	240	5971	443	24	2152	»	264	8123	443

RESUMEN GENERAL.

Divisiones.	Batallones.	Escuadrones.	Disponibile.			Bajas.			Fuerza total.				
			Gefes y oficiales.	Tropa.	Caballos	Gefes y oficiales.	Tropa.	Caballos	Gefes y oficiales.	Tropa.	Caballos		
Cuerpo de sitio, su comandante Verdier.	}	Division de Verdier (francesa).	4	1	93	3413	78	33	2155	71	126	5568	149
		Idem de Morió (wesfaliana).	11	»	207	6195	18	83	3514	»	290	9709	18
		Idem de Lechi (italiana).	4	4	153	3017	535	45	969	»	198	3986	535
		Artillería, Taviel (francesa, y sus aliados).	»	»	37	1336	146	5	584	»	42	1970	146
		Ingenieros, Somson (idem).	»	»	11	218	»	3	150	»	14	368	»
		Divisiones cubriendo el sitio.	}	Division de Souham.	11	4	202	7124	1002	16	2192	15	218
Idem de Pinó.	11	5		238	7137	895	18	2209	31	256	9346	926	
En el cuartel de Fornells.	1	»		17	605	33	2	281	1	19	886	34	
Parque del ejército.	»	»	8	567	10	2	92	»	10	659	10		
Total.	40	14	966	29662	2717	207	12146	118	1173	41808	2835		
En Barcelona.	9	4	240	5971	443	24	2152	»	264	8123	443		
Total.	49	18	1206	35633	3160	231	14298	118	1437	49931	3278		

Notas.

1.ª En el total de tropas del sitio de Gerona, se comprenden 962 hombres que habia de guarnicion en Figueras; 971 en Rosas, y 781 en Bascara; en todo 2714 que deben rebajarse de los 41808.

2.ª De los 14298 hombres que resultan de baja, los 12873 son enfermos.

3.^a De los 231 gefes y oficiales, que resultan tambien de baja, los 182 son igualmente enfermos.

4.^a Ademas de los 3278 caballos pertenecientes á los cuerpos de caballería, y artillería, habia 1652 del tren.

Plana mayor del ejército.

Comandante en gefe.	El Coronel general de coraceros Gouvion Saint Cyr.
Gefe del E. M.	El General de brigada, Rey.
2. ^o Gefe idem.	El Coronel, Lelong.
Comandante de artillería.	El General de brigada, Ruty.
Idem de ingenieros.	El General de brigada, Kirgener.
Idem de gendarmería.	Capitan, Casabianca.
Conductor general de equipages.	El Ayudante, Prevost.
Inspector de revistas.	Soustrat.
Ordenador en gefe.	Rey.

Número 135.

Estado de la organizacion y fuerzas que componian el 1.^{er} cuerpo del ejército frances en España al mando del Mariscal Victor, Duque de Bellunne, en mayo de 1810. Este ejército ocupaba una parte de Andalucía.

<i>Divisiones.</i>	<i>Cuerpos.</i>	<i>Bat.^s</i>	<i>Esc.^s</i>	<i>Comp.^s</i>	
1. ^a de infantería al mando del general de division Leval.	24. ^o de línea.	3	9	"	
	96. ^o de idem.	3			
	9. ^o de ligera.	3			
	8. ^o de línea.	3			
2. ^a de infantería al mando del general de division Ruffin.	45. ^o de idem.	3	12	"	
	54. ^o de idem.	3			
	16. ^o de ligera.	3			
	63. ^o de línea.	3			
3. ^a de infantería al mando del general de division Villatte.	94. ^o de idem.	3	12	"	
	95. ^o de idem.	3			
	27. ^o ligera.	3			
	<i>Infantería.</i>	33	"	"	
Caballería al mando del general de division Milhaud.	Dragones. {	1. ^o de Dragones.	"	12	"
		2. ^o de Idem.			
		4. ^o de Idem.			
		9. ^o de Idem.			
		14. ^o de Idem.			
	Ligera. {	26. ^o de Idem.	"	6	"
		5. ^o Cazadores.			
	2. ^o Husares.				
	<i>Caballería.</i>	18	"	"	

<i>Divisiones.</i>	<i>Cuerpos.</i>	<i>Bat.^s</i>	<i>Esc.^s</i>	<i>Comp.^s</i>
Artillería.....	1.º A pie.	3		
	8.º idem.	3		
	2.º A caballo.	1		
	3.º Idem.	2	"	"
	2.º del tren.	6		
	10.º (Segundo).	3		
	Obreros.	1		
	<i>Artillería.</i>	"	"	19
Ingenieros.	1.º Pontoneros.	1		
	1.º Minadores.	1		
	2.º de Zapadores.	1		
	4.º de Idem.	1		
	<i>Ingenieros.</i>	"	"	4
Tren de equipages.	8.º Batallon.	4	"	4

RESUMEN GENERAL.

Infantería.	3 Divisiones.	33 Batallones.
Caballería.	12 Escuadrones de dragones.	18 Escuadrones.
	3 Idem cazadores.	
	3 Idem husares.	
Artillería.	A pie.	19 Compañías.
	A caballo.	
	Del tren.	
	De obreros.	
Ingenieros.	De pontoneros.	4 Compañías.
	De minadores.	
	Zapadores.	
Equipages.	4 Compañías.	4 Compañías.

Número 136.

Estado de la organizacion y fuerzas que componian el 2.º cuerpo del ejército frances en España al mando del general de division Regnier, en mayo de 1810. Este ejército ocupaba una parte de Estremadura.

<i>Divisiones.</i>	<i>Cuerpos.</i>	<i>Bat.^s</i>	<i>Esc.^s</i>	<i>Comp.^s</i>
1.ª de infantería al mando de	15.º de línea.	3		
	36.º de idem.	3		
	2.º de ligera.	3	12	"
	4.º de idem.	3		
2.ª de idem al mando de	47.º de línea.	3		
	86.º de idem.	3	9	"
	17.º ligera.	3		
3.ª de infantería al mando de	70.º de línea.	3	7	"
	31.º de ligera.	4		
	<i>Infantería.</i>	28	"	"

<i>Divisiones.</i>	<i>Cuerpos.</i>	<i>Bat.^s</i>	<i>Esc.^s</i>	<i>Comp.^s</i>							
Caballería..	4. ^a de dragones. { 8. ^o 2 17. ^o 2 18. ^o 2 19. ^o 2 27. ^o 2	" 10	"	"							
					Ligera. { 22 cazadores. 4 Cazadores hannoverianos. . . 3 1. ^o Husares. 3	" 10	"	"			
									Caballería.	" 20	"
									Artillería. { 1. ^o de á pie. 1 3. ^o de á caballo. 5 11. ^o del tren. 4 10 (segundo). 1 4. ^o obreros. 1	" "	"
					Artillería.	" "	12				
	Ingenieros. 4. ^o de zapadores. 1	" "	"	1							
	Equipages. 1. ^o Batallon. 1	" "	"	1							

RESUMEN GENERAL.

Infantería..	3 Divisiones.	28 Batallones.
Caballería..	Dragones. 10	20 Escuadrones.
	Cazadores. 7	
	Husares. 3	
Artillería. .	De á pie. 1	12 Compañías.
	De á caballo. 5	
	Del tren. 5	
	Obreros. 1	
Ingenieros.	Zapadores. 1	1 Compañía.
Equipages..	Compañías. 1	1 Compañía.

Número 137.

Estado de la organizacion y fuerza del 3.^{er} cuerpo del ejército francés en España al mando del general de division Suchet, en mayo de 1810. Este ejército operaba en Aragon, y Cataluña.

<i>Divisiones.</i>	<i>Cuerpos.</i>	<i>Bat.^s</i>	<i>Esc.^s</i>	<i>Comp.^s</i>					
1. ^a al mando de	{ 14. ^o de línea. 4 44. ^o de idem. 2 2. ^o del Vistula. 2	8	"	"					
					2. ^a al mando del	{ 114. ^o de línea. 4 115. ^o de idem. 4 121. ^o de idem. 4 1. ^o del Vistula. 2	14	"	"
Infantería.	31	"	"						

<i>Divisiones.</i>	<i>Cuerpos.</i>	<i>Bat.^s</i>	<i>Esc.^s</i>	<i>Comp.^s</i> ²⁴¹
Caballería.	{ 13 de Corazeros. 4 }	"	8	"
	{ 4.º de Husares. 4 }			
	<i>Caballería.</i>	"	8	"
Artillería.	{ 1.º de á pie. 1 }	"	"	30½
	{ 3.º de idem. 6 }			
	{ 5.º de idem. 1 }			
	{ 6.º de idem. 4 }			
	{ 3.º á caballo. 1 }			
	{ 5.º idem. 1 }			
	{ 3.º del tren. 3 }			
	{ 12.º de idem. 1 }			
	{ 13.º de idem. 6 }			
	{ 6.º (2.º) de idem. 1 }			
{ 12.º de idem, idem. 5 }				
{ 2.ª Compañía de obreros. ½ }				
	<i>Artillería.</i>	"	"	30½
Ingenieros.	{ 1.º de Pontoneros. 1 }	"	"	4
	{ 2.º de Minadores. 2 }			
	{ 5.º de Zapadores. 1 }			

RESUMEN.

Infantería..	{ De línea. 29 }	31 Batallones.
	{ Ligera. 2 }	
Caballería..	{ Coraceros. 4 }	8 Escuadrones.
	{ Husares. 4 }	
Artillería. .	{ A pie. 12 }	30½ Compañías.
	{ A caballo. 2 }	
	{ Del tren. 16 }	
	{ De obreros. ½ }	
	{ De obreros. ½ }	
Ingenieros..	{ Pontoneros. 1 }	4 Compañías.
	{ Minadores. 2 }	
	{ Zapadores. 1 }	

Núm. 138.

Estado de la organizacion y fuerza del 4.º cuerpo del ejército francés en España, al mando del general de division Sebastiani, en mayo de 1810. Este ejército operaba en el reino de Granada.

<i>Divisiones.</i>	<i>Cuerpos.</i>	<i>Bat.^s</i>	<i>Esc.^s</i>	<i>Comp.^s</i>
1.ª al mando del	{ 28.º de línea. 3 }	12	"	"
	{ 32.º de idem. 3 }			
	{ 58.º de idem. 3 }			
	{ 75.º de idem. 3 }			

<i>Divisiones.</i>	<i>Cuerpos.</i>	<i>Bat.^s</i>	<i>Esc.^s</i>	<i>Comp.^s</i>	
2. ^a al mando del general Lorges, en la Mancha.	Del Duque de Baden. 2	9	"	"	
	Idem de Hesse Darmstatt. . . 2				
	1. ^o de Nasau. 2				
	Batallon del Príncipe Primado. 1				
	2. ^o de línea holandesa. 1				
	4. ^o de idem, idem. 1				
3. ^a al mando	4. ^o del Ducado de Varsovia ó Polacos. 2	6	"	"	
	7. ^o de Idem. 2				
	9. ^o de Idem. 2				
	<i>Infantería.</i>	27	"	"	
Caballería..	3. ^a de línea.	5. ^o de Dragones. 2	"	10	"
		12 de Idem. 2			
		16 de Idem. 2			
		20 de Idem. 2			
		21 de Idem. 2			
	Ligera.	10 de Cazadores. 4	"	14	"
		27 de Idem. 4			
		Cazadores de Nasau. 1			
		3. ^o Husares holandeses. . . 1			
		Lanceros de la 1. ^a legion del Ducado de Varsovia. 4			
	<i>Caballería.</i>	"	24	"	
Artillería.	7. ^o á pie. 2	"	"	13	
	Idem de Baden. 1				
	Idem de Hesse. 1				
	Idem del Ducado de Varsovia. 1				
	A caballo holandesa. 2				
	12. ^o del tren francés. 2				
	6. ^o Provisional. 2				
	De Baden. 1				
	Holandesa. 1				
	<i>Artillería.</i>	"	"	13	
	Minadores holandeses. 1	"	"	2	
3. ^o Zapadores polacos. 1					
7. ^o De equipages. 4					

RESUMEN GENERAL.

3 divisiones de infantería.	{	De línea francesa.	12	} 27 Batallones.
		De la confederacion del Rin.	7	
		Holandesa.	2	
		Del gran Ducado de Varsovia.	6	
Caballería.	{	De dragones.	10	} 24 Escuadrones.
		Cazadores franceses.	8	
		Idem de Nassau.	1	
		Husares holandeses.	1	
Artillería.	{	Lanceros del Vistula.	4	} 13 Compañías.
		A pie.	5	
		A caballo.	2	
Ingenieros.	{	Del tren.	6	} 2 Compañías.
		Zapadores.	1	
		Minadores.	1	
		Equipages militares.	4	4 Compañías.

Número 139.

Estado de la organizacion y fuerza del 5.º cuerpo del ejército francés en España, al mando del mariscal Mortier, Duque de Treviso, en mayo de 1810. Este ejército operaba en Andalucía y Estremadura.

<i>Divisiones.</i>	<i>Cuerpos.</i>	<i>Bat.^s</i>	<i>Esc.^s</i>	<i>Comp.^s</i>			
1.ª de infantería.	{	34.º de línea.	3	} 12	" "		
		40.º idem.	3				
		64.º idem.	3				
		88.º idem.	3				
2.ª de idem.	{	100 de línea.	3	} 12	" "		
		103 de idem.	3				
		21 de ligera.	3				
		28 de idem.	3				
Caballería.	{	5.ª di- 13.º de dragones.	4	} "	8		
		vision. 22.º de idem.	4				
		Cazado- 21.	3			} "	10
		res. 26.	4				
Husares. 10.	3						
Artillería.	{	5.º de á pie.	2	} "	" 10		
		6.º de idem.	1				
		5.º (2.º del tren).	6				
		Obreros.	1				
Ingenieros.	{	1.ª de pontoneros.	1	} "	" 2		
		2.ª de zapadores.	1				
		6.º de equipages.				"	" 4

RESUMEN.

Infantería..	{ De línea.	18	} 24 Batallones.
	{ Ligera.	6	
Caballería..	{ Escuadrones de dragones.	8	} 18 Escuadrones.
	{ Idem de cazadores.	7	
	{ Idem de husares.	3	
Artillería. .	{ A pie.	3	} 10 Compañías.
	{ Del tren.	6	
	{ Obreros.	1	
Ingenieros..	{ Pontoneros.	1	} 2 Compañías.
	{ Zapadores.	1	
	Equipages.		4 Idem.

Número 140.

Estado de la organizacion y fuerza del 6.º cuerpo del ejército francés en España, al mando del mariscal Ney, Duque de Elchingen, en mayo de 1810. Este ejército operaba en Castilla la Vieja.

<u>Divisiones.</u>	<u>Cuerpos.</u>	<u>Bat.^s</u>	<u>Esc.^s</u>	<u>Comp.^s</u>
1.ª de infantería. . .	{ 39.º de línea.	} 13	" "	" "
	{ 69.º de idem.			
	{ 76.º de idem.			
	{ 6.º de idem.			
2.ª de idem.	{ 27.º de línea.	} 15	" "	" "
	{ 50.º de idem.			
	{ 59.º de idem.			
	{ 25 ligeros.			
	{ 32 idem.			
	{ Legion del medio dia.			
3.ª de idem.	{ 26.º de línea.	} 13	" "	" "
	{ 66.º de idem.			
	{ 82.º de idem.			
	{ 15.º de ligeros.			
Caballería. {	{ 5.ª Divi. { 15.ª de dragones.	} "	14	" "
	{ sion. { 25 de idem.			
	{ Cazado- { 15.º.			
	{ res. { 3.º.			
Artillería.	{ 1.º de á pie.	} "	" "	19
	{ 2.º de á caballo.			
	{ 5.º del tren.			
	{ 10.º de idem.			
Ingenieros.	4.º de zapadores.	"	"	1
Equipages.	4.º.	"	"	4

RESUMEN.

Infantería.	{ De línea. 33	} 41 Batallones.
	{ Ligeros. 8	
Caballería.	{ Dragones. 8	} 14 Escuadrones.
	{ Cazadores. 3	
Artillería.	{ Husares. 3	} 19 Compañías.
	{ De á pie. 6	
	{ Idem á caballo. 1	
Ingenieros.	{ Idem del tren. 12	} 1 Compañía.
	{ Zapadores.	
Equipages.		4 Idem.

Número 141.

Estado de la organizacion y fuerza del 7.^o cuerpo del ejército francés en España, al mando del mariscal Augereau, Duque de Castiglione, en mayo de 1810. Este ejército operaba en Cataluña.

<i>Divisiones.</i>	<i>Cuerpos.</i>	<i>Bat.^s</i>	<i>Esc.^s</i>	<i>Comp.^s</i>	
1. ^o de infantería al mando de	7. ^o de línea. 2	10	"	"	
	42 de idem. 3				
	93 de idem. 1				
	1. ^o de ligeros. 3				
	3. ^o de idem. 1				
2. ^a de idem, al mando del General Verdier.	2. ^o de línea. 1	4	"	4	
	16. ^o de idem. 1				
	56. ^o de idem. 1				
	32 de ligeros. 1				mas 4 comp. ^s
	Batallon de Balaisan. 1				
	Regimiento del Duque de Wurtburgo. 2				
	De la confederacion. 6				
Tropas.	{ 2. ^o de línea. 1	6	"	9	
	{ 3. ^o de idem. 1				
	{ 4. ^o de idem. 1				
	{ 1. ^o de ligeros. 3				
Italiana, al mando del general Pino.	4. ^o de línea. 2	11	"	"	
	5. ^o de idem. 2				
	6. ^o de idem. 2				
	7. ^o de idem. 1				
	1. ^o de ligeros. 2				
	2. ^o idem. 2				
Del general Rouyer.	{ Príncipe Nasau 2. ^o 2	8	"	"	
	{ 4. ^o de línea. 2				
	{ Saxona. { 5. ^o de idem. 2				
	{ 6. ^o de idem. 2				

Divisiones.	Cuerpos.	Fat. ^s	Esc. ^s	Comp. ^s	
Sin designacion.	Napolitanas.	1.º de línea.	2		
		2.º de idem.	2		
	Ducado de Berg.	1.º de ligeros.	2		
		1.º de línea.	2		
	Cazadores de los Pirineos orientales.	2.º de idem.	2		
		Regimiento de Latour d'Auvernia.	1		
Guarnicion de Barcelona.	7.º de línea.	37 de idem.	1		
		67 de idem.	1		
	112 de idem.	2.º de línea suiza.	1		
		Idem italiana.	2		
	Dragones.	24.º de la 1.ª division.	3		
		3.ª de Coraceros.	4		
Caballerfa.	Division italiana.	Dragones de Napoleon.	3		
		Cazadores Reales.	3		
	Idem del Principe Real.	2			
Idem napolitana.	Cazadores.	1.º.	2		
		2.º.	2		
Division Souham.	Id. provisional.	3.º.	5		
		3.º.	5		
Artillería.	A pie.	3.º.			3
		4.º.			3
		6.º.			2
		7.º.			2
		Italiana.			1
	A caballo.	Westfaliana.			1
		2.º.			1
	Tren.	Italiana.			1
		12.º.			5
		2 segundo.			2
4 idem.				6	
13 idem.				6	
Ingenieros.	Pontoneros.	Italiana.			1
		2.º.			1
	Obreros.	1.º.			1
		2.º.			1
	Minadores.	3.º.			1
		Italianos.			1

RESUMEN.

Infantería..	De línea.	47	} 59 Batallones.
	Ligera.	12	
	Compañías sueltas.		
Caballería..	Dragones.	6	} 15 Esc. ^s y 9 comp. ^s
	Coraceros.	4 comp. ^s	
	Cazadores.	9	
	Division provisional.	5 comp. ^s	
Artillería. .	De á pie.	12	} 34 Compañías.
	A caballo.	2	
	Del tren.	20	
Ingenieros..	Pontoneros.	1	} 6 Compañías.
	Obreros.	1	
	Minadores.	1	
	Zapadores.	3	

Número 142.

Estado de la organizacion y fuerzas del 8.^o cuerpo del ejército francés, al mando del Coronel general Junot, Duque de Abrantes, en mayo de 1810. Este ejército operaba en Castilla la vieja.

<i>Divisiones.</i>	<i>Cuerpos.</i>	<i>Bat.^s</i>	<i>Esc.^s</i>	<i>Comp.^s</i>
1. ^a de infantería. . .	19 de línea.	} 11	" "	" "
	22 de idem.			
	25 de idem.			
	28 de idem.			
	34 de idem.			
	36 de idem.			
	50 de idem.			
	75 de idem.			
	32 de idem.			
	46 de idem.			
2. ^a de idem.	58 de idem.	} 10	" "	" "
	65 de idem.			
	2 de ligeros.			
	12 de idem.			
	4 de idem.			
3. ^a de idem.	15 de línea.	} 12	" "	" "
	47. ^o de idem.			
	70. ^o de idem.			
	86. ^o de idem.			
	Regimiento irlandes.			
	Idem de Prusia.			
Total de infantería. . .		33	" "	" "

Divisiones.	Cuerpos.	Bat. ^s	Esc. ^s	Comp. ^s	
	Prov. ^s Número de cuerpos.				
Caba- llería.	1. ^a Bri- gada..	1. ^o de dragones. 2	" 12 "	" 8 "	" 12 "
		2. ^o de idem. 2			
		4. ^o de idem. 2			
	2. ^a . . .	9. ^o de idem. 2			
		14. ^o de idem. 2			
	3. ^a . . .	26. ^o de idem. 2			
		12. ^o de idem. 2			
	3. ^a . . .	16. ^o de idem. 2			
		20. ^o de idem. 2			
		21. ^o de idem. 2			
5. ^o de idem. 2					
8. ^o de idem. 2					
17. ^o de idem. 2					
18. ^o de idem. 2					
19. ^o de idem. 2					
27. ^o de idem. 2					
Total de caballería.		"	32	"	
Artillería.	6. ^o de á pie. 1	" " 3	" " 3	" " 3	
	7. ^o de idem. 1				
	8. ^o de idem. 1				
	2. ^o de á caballo. 1				
	6. ^o de idem. 1				
3. ^o segundo de tren. 1	"	"	6		
Total de artillería.		"	"	6	
	1. ^o de pontoneros. 1	" " 2	" " 4	" " 4	
	2. ^o de zapadores. 1				
	10. ^o de equipages. 4				

RESUMEN.

Infantería.	{ De línea. 30 } 33 Batallones.
	{ Ligera. 3 }
Caballería.	32 Escuadrones de dragones. 32 Escuadrones.
Artillería.	{ Compañías de á pie. 3 }
	{ Idem á caballo. 2 }
	{ Idem del tren. 1 }
Ingenieros.	{ Compañías de zapadores. 1 }
	{ Idem de pontoneros. 1 }
Equipages.	4 Compañías.

Número 143.

Estado de la organizacion y fuerza del ejército frances en España , denominado del centro, al mando del Mariscal Jourdan , en mayo de 1810. Este ejército operaba en Castilla la nueva.

<i>Divisiones.</i>	<i>Cuerpos.</i>	<i>Bat.^s</i>	<i>Esc.^s</i>	<i>Comp.^s</i>			
Caballería..	4.º Pro- visional..	3.º de dragones. 2	" 4	"			
		6.º de idem. 2					
	5.º de id.	10 de idem. 1			" 3		
		11 de idem. 2					
	11 de id.	13 de idem. 2			" 4		
		22 de idem. 2					
	12 de id.	15 de idem. 2			" 4		
		25 de idem. 2					
	Total de caballería.				" 15	"	
	Infantería auciliar..	1.º de línea. 1			3.º de idem. 1	4	"
5.º de idem. 1							
6.º de idem. 1							
2.º de ligeros. 1							
4 de idem. 1		6 de idem. 1	3	"			
		Total de infantería.			7	"	
		Tren.			"	"	
Armeros.	1.º bis. 6	"	"	6			
	2.º bis. 3						
	10.º bis. 2						
	12.º bis. 3						
Obreros.	2.ª y 4.ª compañías. 2	"	"	2			
	1.ª y 11.ª compañías. 2						
Total.		"	"	18			

RESUMEN.

Escuadrones de caballería.	15.
Batallones de infantería auciliar.	7.
Compañías del tren, armeros y obreros.	18.

Número 144.

Estado de la organizacion y fuerza de la division del mando del general Desolles, en mayo de 1810. Esta division estaba situada en el reino de Córdoba.

<i>Divisiones.</i>	<i>Cuerpos.</i>	<i>Bat.^s</i>	<i>Esc.^s</i>	<i>Comp.^s</i>
Infantería.	{ 43 de línea. 3 }	15	"	"
	{ 51 de idem. 3 }			
	{ 55 de idem. 4 }			
	{ 113 de idem. 2 }			
	{ 12 de ligeros. 3 }			
Total de infantería. . .		15	"	"
Caballería.	{ 3. ^o de dragones. 4 }	"	16	"
	{ 6. ^o de idem. 4 }			
	{ 10 de idem. 4 }			
	{ 11 de idem. 4 }			
Total de caballería. . .		"	16	"
Ingenieros.	2. ^o 1	"	"	12
Zapadores.	{ 1. ^o 1 }			
	{ 2. ^o 4 }			
	{ 4. 6 }			
Total de ingenieros y zapadores.		"	"	12

RESUMEN.

Infantería. 15 Batallones.
 Caballería. 16 Escuadrones.
 Ingenieros y zapadores. . 12 Compañías.

Número 145.

Estado de la organizacion y fuerza de la division del mando del general Bonet, en mayo de 1810. Esta division ocupaba el principado de Asturias.

	<i>Cuerpos.</i>	<i>Bat.^s</i>	<i>Esc.^s</i>	<i>Comp.^s</i>
Infantería.	{ 118 de línea. 4 }	16	"	"
	{ 119 de idem. 4 }			
	{ 120 de idem. 4 }			
	{ 122 de idem. 4 }			
Total de infantería. . .		16	"	"
Caballería.	{ 21 de cazadores. 1 }	"	"	1
	{ 28 de idem. 1 }			
Artillería.	3. ^o de á pie. 1	"	"	1

RESUMEN.

Infantería. 16 Batallones.
 Caballería. 1 Escuadron y 1 compañía.
 Artillería. 1 Compañía.

Número 146.

Estado de la organizacion y fuerza de los ejércitos francesés en España, en mayo de 1810.

Ejércitos.	Cuerpos de ejército y generales que los mandaban.	Batallones.	Escuadrones.	Compañías.				
				Artillería á pie y á caballo.	Del tren.	Ingenieros, zapadores y minadores.	Obre-ros.	Equi-pagos.
Ejército del medio dia en España, al mando del Mariscal Soult.	1.º Victor..	33	18	9	9	4	1	2
	4.º Sebastiani.	27	24	7	6	2	»	4
	5.º Mortier.	24	18	3	6	2	1	4
	Division de reserva de Desolle.	15	16	»	»	»	»	»
Total.		99	76	19	21	8	2	10
Ejército de Portugal, al mando del Mariscal Massena.	2.º Regnier.	28	20	6	5	1	1	1
	6.º Ney.	41	14	7	12	1	»	4
	8.º Junot.	33	32	5	1	2	»	4
Total.		102	66	18	18	4	1	9
En Aragon.	3.º Suchet.	31	8	14	16	4	1	»
En Cataluña.	7.º Augereau.	59	15	14	20	5	1	»
En Asturias.	Division de Bonet.	16	1	1	»	»	»	»
En Madrid.	Idem de Jourdan.	7	15	»	6	8	4	»
Total.		113	39	29	42	17	6	»

RESUMEN GENERAL.

Generales.	Bata-llones.	Escua-drones.	Compañías.				
			Artillería á pie y á caballo.	Del tren.	Ingenieros, za-padores y mi-nadores.	Obre-ros.	Equi-pagos.
Soult.	99	76	19	21	8	2	10
Massena.	102	66	18	18	4	1	9
Suchet.	31	8	14	16	4	1	»
Augereau.	59	15	14	20	5	1	»
Bonet.	16	1	1	»	»	»	»
Jourdan.	7	15	»	6	8	4	»
Total general.	314	181	66	81	29	9	19

Número 147.

Estado de la organizacion y fuerza efectiva del ejército francés denominado de Aragon y Cataluña, en 1.º de febrero de 1814. Este ejército operaba en Cataluña.

Divisiones y sus comandantes.	Cuerpos de que se componian.	FUERZA EFECTIVA.		
		Bat. ^s	Esc. ^s	Tropa.
General Musnier.	1.º de infantería ligera.	2	»	1263.
	121 de línea.	2	»	1329.
	114 de idem.	2	»	1152.
General Mesclop.	7.º de línea.	2	»	1175.
	44 de idem.	2	»	982.
	116 de idem.	2	»	1671.
General Gudin.	3.º de infantería ligera.	1	»	692.
	14 de línea.	2	»	1159.
	16 de idem.	2	»	1089.
Cuartel general de San Celoni.	20 de línea.	2	»	1074.
General Ordonneau.	79 de idem.	2	»	1129.
General de division Mr. Lamarque.	23 infantería ligera.	2	»	862.
	67 de línea.	2	»	1057.
	60 de idem.	2	»	1104.
	115 de idem.	2	»	1255.
<i>Caballería.</i> General Digeon.	4.º de husares.	»	4	756.
	12 de idem.	»	3	558.
	29 de cazadores.	»	2	374.
	24 de dragones.	»	3	431.
	13 de cazadores.	»	4	389.
Total en el ejército.		29	16	19501.
General Espert de la Tour, General Palmarole. <i>Guarniciones.</i>	Brigada de Cerdaña.	3	»	1714.
	Idem de Figueras.	2	»	1717.
	Idem de Gerona.	4	»	2742.
	Idem del Abisbal.	»	»	234.
	Idem de Olot.	»	»	972.
General de division Habert.	Idem de Barcelona.	10	»	6781.
Parque de artillería.	4.ª compañía de zapadores.	»	»	311.
	Artillería.	»	»	1288.
	Tren.	»	»	826.
	5.º batallon de equipages militares.	2	»	713.
	2 compañías de enfermos.	»	»	225.
	Gendarmería.	»	2	244.
Total general.		50	18	37268.

Plana mayor.

Comandante en jefe. El Mariscal Duque de Albufera.
 Gefe de E. M. El general de brigada Saint-Cir Nugues.
 Comandante de artillería. . El general de Division Valée.
 Comandante de ingenieros. El mayor Plagniol.

Número 148.

Estado de la organizacion y fuerza efectiva del ejército francés, denominado de España, en febrero de 1814.

<i>Infantería.</i>	<i>Ala izquierda, al mando del Baron de Clausel.</i>	<i>Bat.^s</i>	<i>Esc.^s</i>	<i>Tropa.</i>
<i>4.^a Division.</i> General Taupin.	12 de ligeros.	1	"	919.
	32 de línea.	1	"	1117.
	43 de idem.	2	"	928.
	45 de idem.	1	"	756.
	47 de idem.	1	"	839.
	55 de idem.	1	"	561.
<i>Infantería. 5.^a Division.</i> General Maransin.	58 de idem.	1	"	688.
	4. ^o ligero.	1	"	558.
	34 de línea.	1	"	622.
	40 de idem.	1	"	964.
	50 de idem.	1	"	668.
	27 de idem.	1	"	555.
<i>8.^a Division.</i> General Harispe.	59 de idem.	1	"	614.
	130 de idem.	2	"	1027.
	9. ^o de ligeros.	2	"	876.
	34 de idem.	2	"	780.
	10 de línea.	2	"	854.
	81 de idem.	2	"	780.
	114 de idem, 2 compañías.	"	"	309.
	8. ^o Napolitano.	1	"	341.
	25 de ligeros.	2	"	1566.
	115 de línea.	2	"	995.
	117 de idem, 4 compañías.	"	"	511.
	Suma.	29	"	17828.

*Centro al mando del Conde
D'Erlon.*

<i>2.^a Division.</i> General D'armagnac.	16 ligero.	1	"	553.
	8. ^o de línea.	1	"	548.
	28 de idem.	1	"	1213.
	54 de idem.	1	"	678.
	31 ligero.	2	"	1093.
	51 de línea.	1	"	652.
	75 de idem.	1	"	935.

<i>Infantería.</i>	<i>Sigue el centro, al mando del Conde D'Erlon.</i>	<i>Bat.^s</i>	<i>Esc.^s</i>	<i>Tropa.</i>
<i>3.^a Division.</i> General Abbé.	27 ligero.	1	"	655.
	63 de línea.	1	"	719.
	64 de idem.	2	"	1134.
	5. ^o ligero.	1	"	665.
	94 de línea.	2	"	1127.
	95 de idem.	1	"	847.
<i>6.^a Division.</i> General D'arricau.	21 ligero.	1	"	842.
	100 de línea.	1	"	997.
	119 de idem.	2	"	927.
	28 ligero.	1	"	554.
	96 de línea.	1	"	723.
	103 de idem.	1	"	835.
	Suma.	23	"	15697.

<i>Ala derecha, mandada por el Conde de Reylle.</i>				
<i>1.^a Division.</i> General Foy.	6 de ligeros.	1	"	606.
	69 de línea.	2	"	1112.
	76 de idem.	1	"	560.
	36 de idem.	2	"	949.
	39 de idem.	1	"	598.
	65 de idem.	2	"	999.
<i>7.^a Division.</i> General Leval.	10 ligero.	1	"	877.
	3. ^o de línea.	1	"	636.
	15 de idem.	1	"	630.
	17 ligero.	1	"	575.
	101 de línea.	1	"	699.
<i>9.^a Division.</i> General Royer.	105 de idem.	2	"	1011.
	2. ^o ligero.	2	"	799.
	24 de línea.	1	"	701.
	118 de idem.	3	"	1355.
	120 de idem.	3	"	1446.
	122 de idem.	2	"	1149.
	Suma.	27	"	14702.

<i>Caballería.</i>	<i>Caballería al mando del general Soult.</i>	<i>Esc.^s</i>	<i>Tropa.</i>	<i>Caballos.</i>
<i>1.^a Division.</i> General Soult.	2. ^o de husares.	2	476.	"
	13 de cazadores.	3	620.	"
	21 de idem.	2	401.	"
	5 de idem.	2	379.	"
	10 de idem.	2½	416.	"
	15 de idem.	3	389.	"
	22 de idem.	3	285.	"
	5. ^o de dragones.	2	265.	"
	12 de idem.	2½	289.	"

<i>Caballería.</i>	<i>Sigue la caballería al mando del general Soult.</i>	<i>Esc.^s</i>	<i>Tropa.</i>	<i>Caballos.</i>
2. ^a <i>Division.</i>	4. ^o de dragones.	4	532.	»
	21 de idem.	4	460.	»
	26 de idem.	4	627.	»
	14 de idem.	2	341.	»
	16 de idem.	3	182.	»
	17 de idem.	2	325.	»
General Treillard.	27 de idem.	2	399.	»
	Suma.	43	6386.	»

RESUMEN.

	<i>Bat.^s</i>	<i>Esc.^s</i>	<i>Tropa.</i>
Ala izquierda.	29	»	17828.
Centro.	23	»	15697.
Ala derecha.	27	»	14702.
Caballería.	»	43	6386.
Artillería é ingenieros fuera de línea.	»	»	4559.
Total.	79	43	59172.

Plana mayor.

Comandante en jefe. El Mariscal Duque de Dalmacia.
 Gefe de E. M. El Teniente general Conde de Gazan.
 Comandante de artillería. . . El general de division Firlet.
 Comandante de ingenieros. El general de brigada Garbé.

Número 149.

Estado de la organizacion y fuerza efectiva del ejército francés denominado de España, en 10 de marzo de 1814.

<i>Divisiones y sus comandantes.</i>	<i>Cuerpos de que se componian.</i>	<i>FUERZA EFECTIVA.</i>		
		<i>Bat.^s</i>	<i>Esc.^s</i>	<i>Tropa.</i>
Division del general Villatte.	Ala izquierda, à las órdenes del Teniente general Baron de Clausel.			
	21 Ligero.	1	»	740.
	86 de línea.	1	»	628.
	96 de idem.	1	»	600.
	100 de idem.	1	»	666.
	28 Ligero.	1	»	763.
	103 de línea.	1	»	705.
	119 de idem.	2	»	727.
	9 Ligero.	2	»	778.
	34 de línea.	2	»	524.
Division del general Harispe.	45 de idem.	1	»	679.
	25 Ligero.	2	»	887.
	115 de línea.	1	»	465.
	116 de idem.	1	»	450.
	117 de idem.	1	»	277.
Total.	18	»	8889.	

Divisiones y sus comandantes.	Cuerpos de que se componian. Centro, á las órdenes del Teniente general Conde D' Erlon.	FUERZA EFECTIVA.		
		Bat. ^s	Esc. ^s	Tropa.
Division del general D'arricau.....	6 Ligero.....	1	"	514.
	69 de línea.....	2	"	964.
	76 de idem.....	1	"	491.
	36 de idem.....	2	"	745.
	39 de idem.....	1	"	551.
	65 de idem.....	2	"	851.
Division del general D'armagnac.....	31 Ligero.....	2	"	973.
	51 de línea.....	1	"	656.
	75 de idem.....	1	"	816.
	118 de idem.....	3	"	1377.
	120 de idem.....	3	"	1399.
		19	"	9337.
<i>Ala derecha, á las órdenes del Teniente general Conde Reille.</i>				
Division del general Taupin.....	12 Ligero.....	2	"	1129.
	32 de línea.....	2	"	1334.
	43 de idem.....	2	"	671.
	47 de idem.....	2	"	798.
	55 de idem.....	1	"	527.
Division del general Maransin.....	58 de idem.....	1	"	634.
	4. ^o Ligero.....	1	"	551.
	34 de línea.....	1	"	585.
	40 de idem.....	2	"	1074.
	50 de idem.....	1	"	493.
	27 de idem.....	1	"	489.
	59 de idem.....	1	"	575.
	10 de idem.....	2	"	538.
	81 de idem.....	1	"	516.
	Total.....	20	"	9914.
<i>Caballería á las órdenes del general Soult.</i>				
	2. ^o de Husares.....	"	2	447.
	13 de cazadores.....	"	3	630.
	21 de idem.....	"	3	236.
	5. ^o de idem.....	"	2	314.
	10 de idem.....	"	3	540.
	15 de idem.....	"	3	324.
	22 de idem.....	"	3	300.
	Total.....	"	19	2791.

<i>Divisiones y sus comandantes.</i>	<i>Cuerpos de que se componian.</i> <i>Artillería, tren, obreros, zapadores minadores &c.</i>	<i>FUERZA EFECTIVA.</i> ²⁵⁷		
		<i>Bat.^s</i>	<i>Esc.^s</i>	<i>Tropa.</i>
	Artillería á pie.	"	"	791.
	Obreros de artillería.	"	"	278.
	Tren de artillería.	"	"	2272.
	Pontoneros.	"	"	134.
	Armeros.	"	"	109.
	Minadores.	"	"	146.
	Zapadores.	"	"	236.
	Tren de ingenieros.	"	"	154.
	Gendarmería.	"	"	206.
	Obreros del tren.	"	"	69.
	Equipages militares.	"	"	1244.
	Total.	"	"	5 699.

RESUMEN.

	<i>FUERZA TOTAL.</i>		
	<i>Bat.^s</i>	<i>Esc.^s</i>	<i>Tropa.</i>
Ala izquierda.	18	"	8889.
Centro.	19	"	9337.
Ala derecha.	20	"	9914.
Caballería.	"	19	2791.
Artillería, tren, ingenieros, zapadores &c.	"	"	5699.
Suma total.	57	19	36630.

	<i>Bat.^s</i>	<i>Tropa.</i>
En Bayona.	21	12852.
San Juan de Pie del Puerto.	3	1562.
Navarrens.	3	1400.
Castillo de Lourdes.	"	104.
Santoña.	3	1944.
Total.	30	17862.

Plana mayor.

Comandante en gefe. El Mariscal Duque de Dalmacia.
 Gefe de E. M. El Teniente general Conde Gazan.
 Comandante de artillería. . . El General de division Tirlet.
 Comandante de ingenieros. . El Coronel Michaux.
 Comandante de gendarmería. El General de brigada Buquet.

FUERZA FUERZA

Divisiones y sus comandantes.	Bat. ^{os} / Esc. ^{os}	Tropa
Artilleria a pie	" "	791.
Obreros de artilleria	" "	278.
Tren de artilleria	" "	227.
Posteros	" "	134.
Armeros	" "	100.
Alisadores	" "	144.
Zapadores	" "	246.
Tren de ingenieros	" "	151.
Gendarmaria	" "	206.
Obreros del tren	" "	69.
Equipajes militares	" "	144.
Total	511	2699.

RESUMEN.

FUERZA TOTAL

	Bat. ^{os} / Esc. ^{os}	Tropa
Ala izquierda	18	889.
Centro	10	937.
Ala derecha	20	914.
Caballeria	"	279.
Artilleria, tren, ingenieros, zapadores &c.	"	589.
Suma total	57	3608.

	Bat. ^{os}	Tropa
En Bayona	21	1850.
San Juan de Pie del Puerto	10	1300.
Navarros	10	1400.
Castillo de Lourdes	10	104.
Santona	10	1944.
Total	50	1788.

Comandante en jefe El Mariscal Duque de Dalmacia.
 Jefe de E. M. El Teniente General Conde Gaxan.
 Comandante de artilleria El General de division Turlet.
 Comandante de ingenieros El Coronel Albarin.
 Comandante de gendarmaria El General de brigada Dupont.

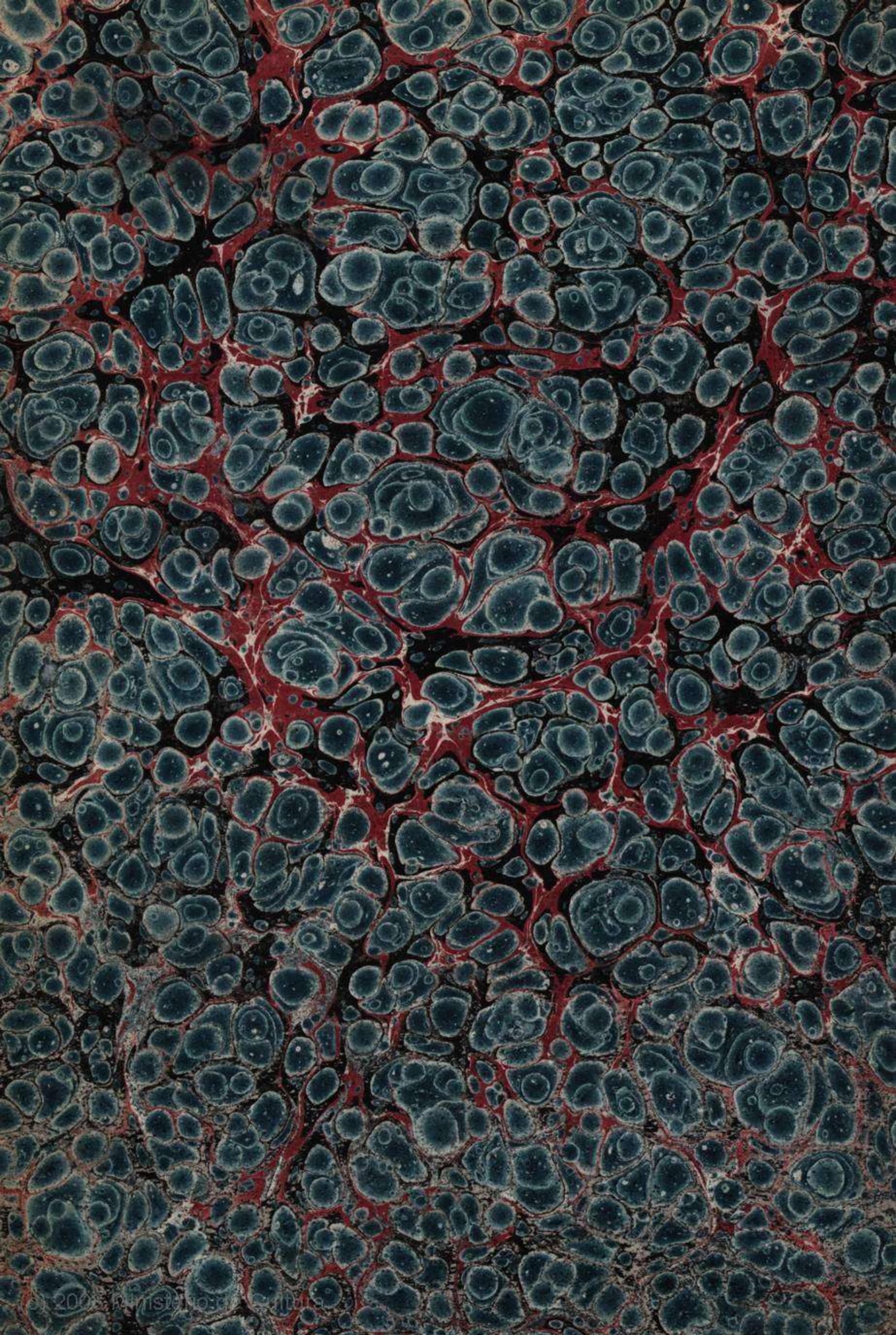

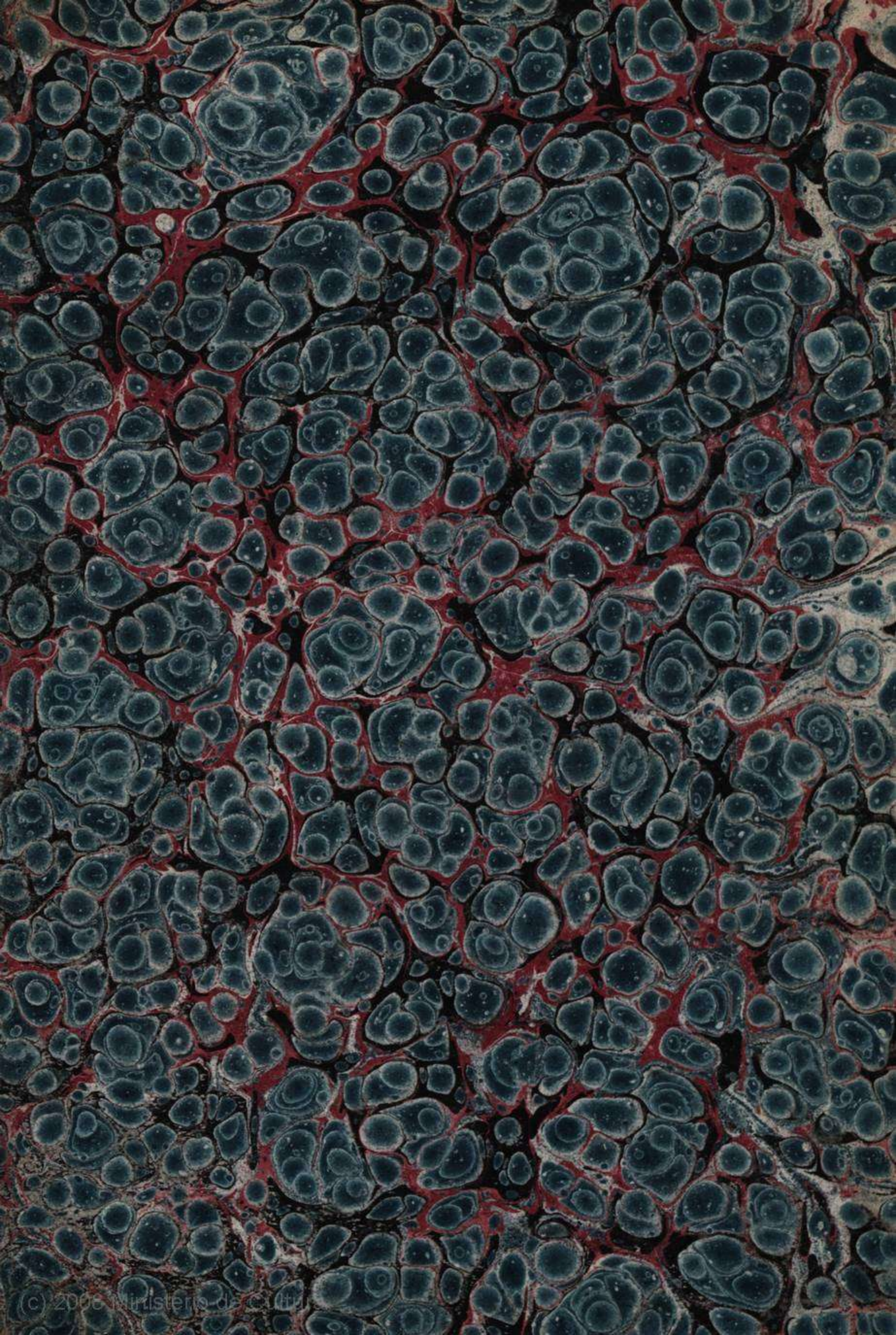

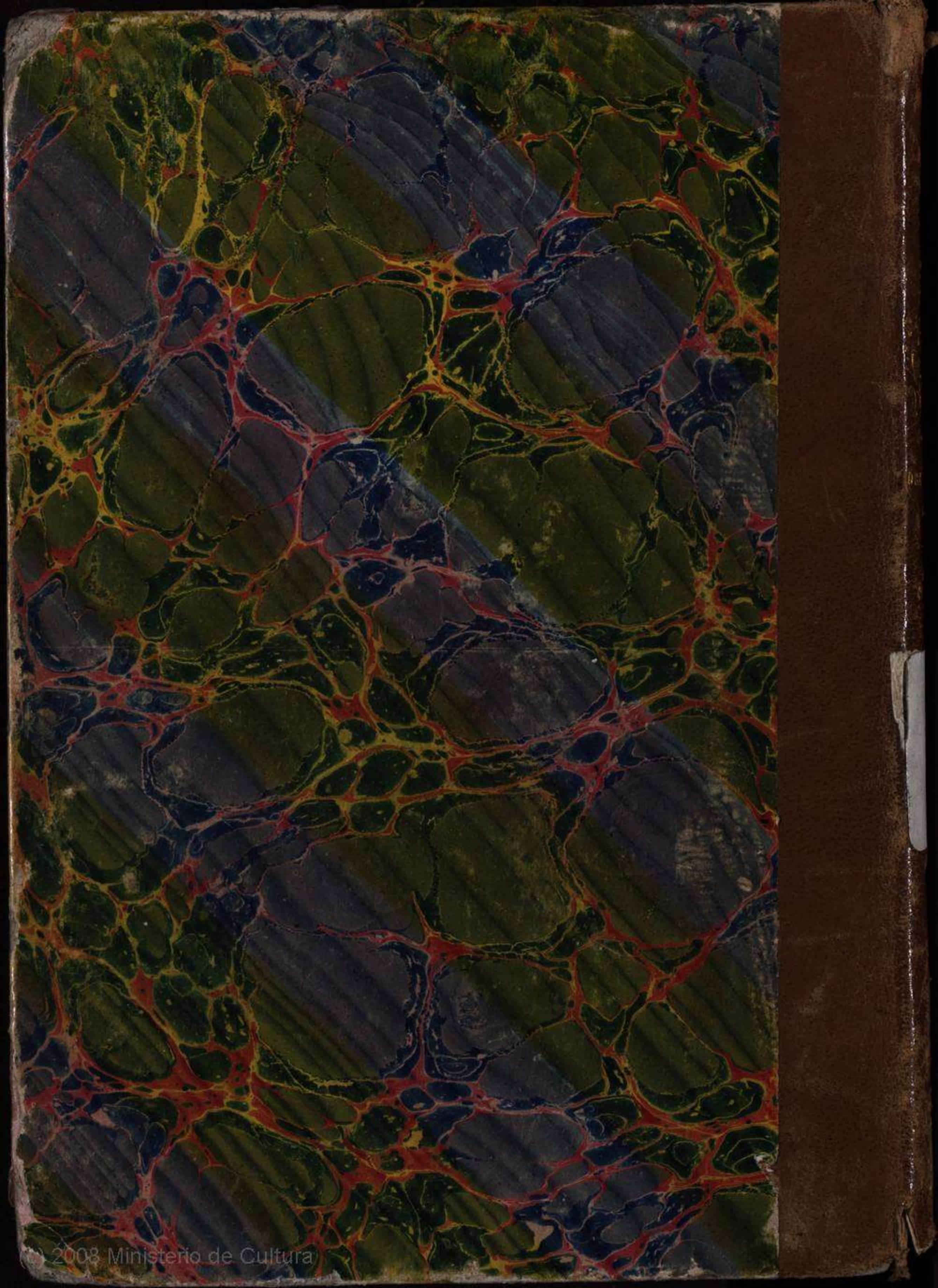

ORGANIZACION
A FUERZA
DE LOS
LIBREROS
ESPAÑOLES

1822

4

2