

Tabla y Zonas

Plano Geométrico del Distrito de Vinaros, h.^{ta} el Puerto de Albufera, con sus sondeaderos, Levantado por el Teniente de Navio, D.^o Man. Barruchi, Año 1807.

Descripcion y varias Notas de la Costa y Puerto

A	P. Almodar	X	P. ^{ta} Galacho
B	Alm. de Solera	Z	P. ^{ta} la Baña
C	Peniscola	E	Vinas de Mierca
D	Benicarlo	aa	Trayouera
E	Alm. de San Jorge	b	S. Jorge
F	Vinaros	c	Puig de la nao
G	Rio Serrol	d	Perevil
H	P. Sol de Rio	e	Ollacaona
I	Rio Serria		
J	Alcanar		
L	P. yano de San		
M	P. Codonal	AS	arena gruesa
N	S. ^o Carlos	AF	arena fina
O	L. Guardiola	AP	arena y piedra
P	Can. nueva	P	piedra
Q	Praderias	L	lama
R	S. ^o Juan	LA	lama y arena
S	Carp. de sal		
T	Trauacador		
V	P. ^{ta} la Palma		

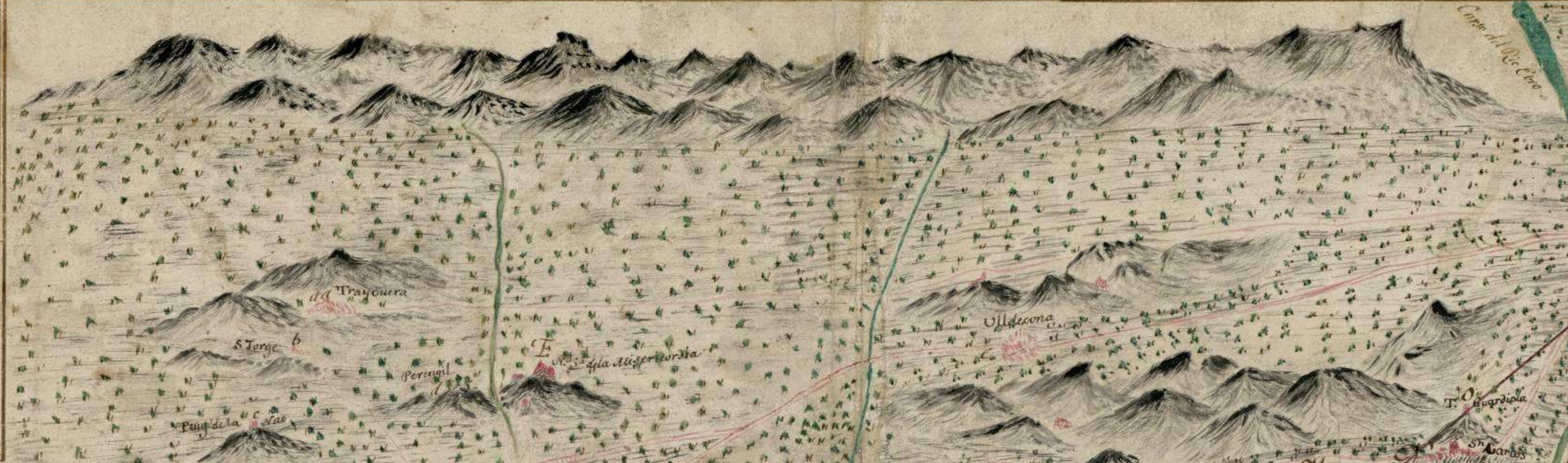

La Ciudad de Peniscola, esta situada en latitud de 40. 25. 30. y en Long. de 6. 45. del meridiano de Cadix. no tiene abrigo mas que para Diaz. Sidles con vientos del O. los de Cruz al sondeo que marca su calidad, granidad de brazas, segun manifiesta tabla y es buena tenazon.

La Villa de Benicarlo, esta su sondeadero en latitud de 40. 26. y en Longitud de 6. 45. Plaza de grande comercio por la mucha extracion de sus Vinazas pero de pocas entradas. El regular sondeadero de los Buques Latinos es de 4 a 5 brazas, su calidad segun la tabla. Demorando el fuerte el V. O. con elido. Los de Cruz al sondeo la misma ensifacion, de ella para el C. ay sondeadero.

La Villa de Vinaros, esta situada a latitud de 40. 29. 30. y en Long. de 6. 40. Plaza de gran comercio, muchos Buques y matrícula numerosa. Los Latinos sondeaderos segun la estacion de 4 h. 6. Brazas y los de Cruz al sondeo mas demorando la Torre de la Iglesia mayor al V. O.

Toda la costa de este Distrito, es muy limpia segun su diseño, y exactas demarcaciones y Zonas.

Los temporales del E. son perjudiciales y las tormentas si enen segun esta señal, por lo que llegando al frente de Sol de Rio, con facilidad se coge el Puerto de Albufera, cuya ensifacion, h. su centro, por el mayor fondo, es a Otermita de la Mierca, por las cañas y frías de la Torna.

Escala de tres millas, de 60 en grado

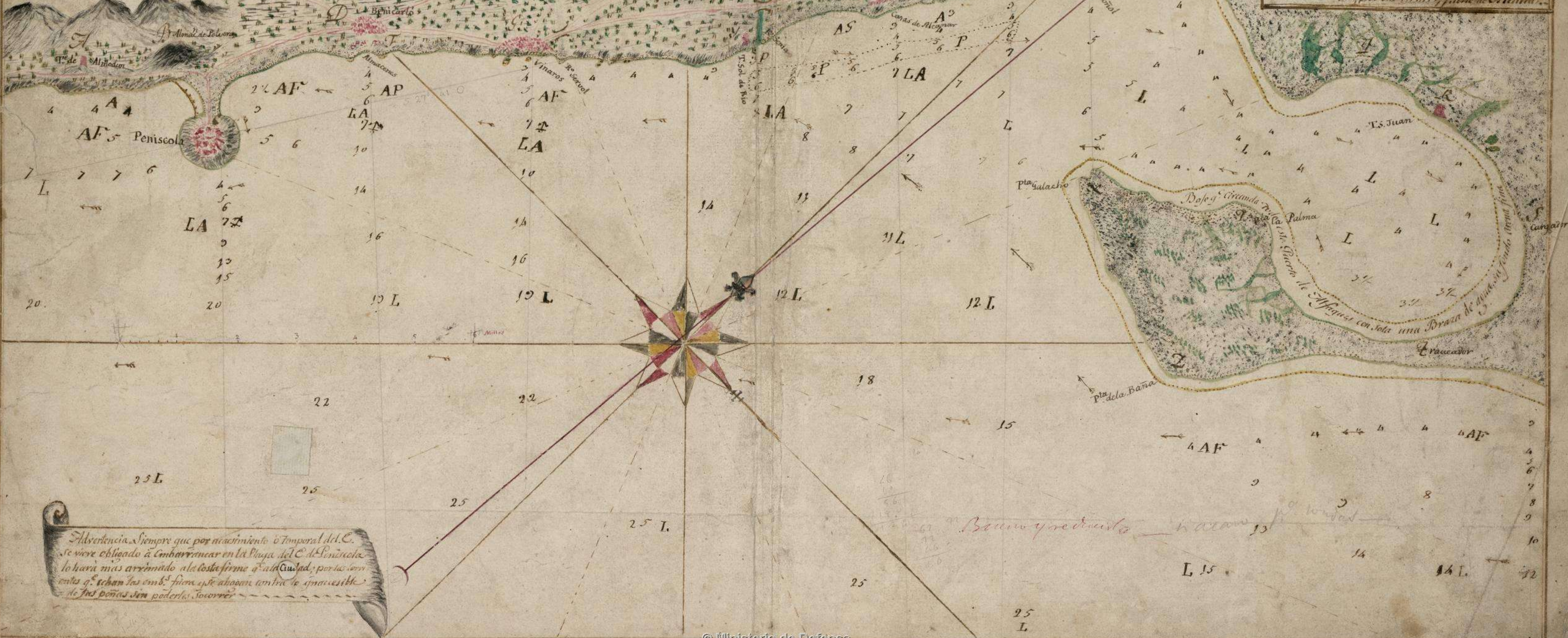

Advertencia. Siempre que por nacimiento o temporal del E. se viere obliado a combarrancar en la Playa del E. de Peniscola lo hara mas arrimado ala costa firme que ala Ciudad; por lo tanto antes q. sehan las emb. sierra q. se aboquen contra lo que es posible de sus ondas sin poderlos socorrer.