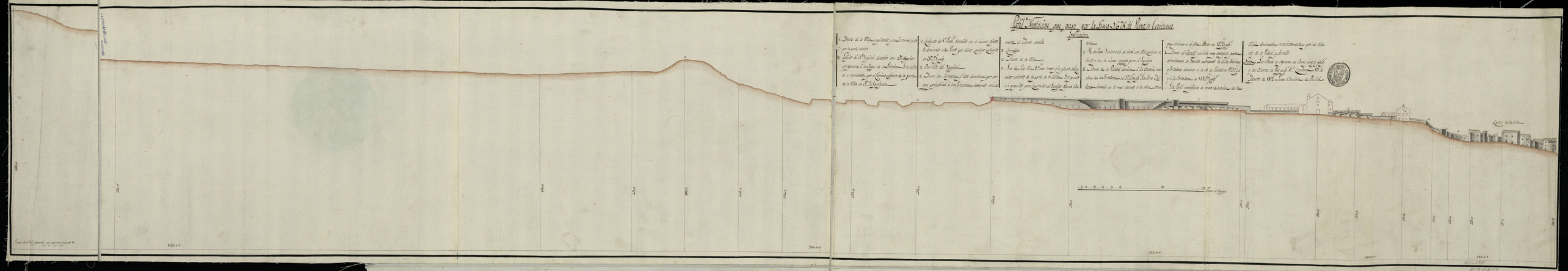
Perfil Demostracion que pasa por la Linea 3.ª 78.ª del Plano de Cartagena
Explicacion
A. Torre de la Villa, capitania, y su Fortaleza situada por la parte norte.
B. Palacio del S.r Capitan General construido con 300 hombres que governa el Departamento de la Fortaleza, este sitio es dominado por el Cerro inferior de la parte de la Villa en 37 p.s de pendiente.
C. Cerro de la Villa.
D. Cerro que domina el Arsenal.
E. Cerro del Molinete.
F. Cerro que domina la Fortaleza.
G. Cerro que domina el Arsenal.
H. Cerro de la Villa.
I. Cerro de la Villa.
Nota. Los Cerros H, I, y G son tres q.e se pueden subir, estando la Plaza en Guerra.
Nota. Los Cerros que dominan el Arsenal, y Fortaleza, son de mas elevacion que los de la Villa.
Nota. Los Cerros q.e dominan la Fortaleza, y Arsenal