DEPÓSITO DE LA GUERRA
ARCHIVO DE PLANOS
ARREGLO DE 1895.
ESTANTE 10 TABLA 5ª
CARTERA 1ª SECCIÓN d
Nº 8

SERVICIO GEOGRAFICO DEL EJERCITO
ARCHIVO DE PLANOS
Archivo ___ Tabla ___
Cartera ___ Sección ___
Nº ___

SERVICIO GEOGRAFICO DEL EJERCITO
ARCHIVO DE PLANOS
Archivo E Tabla 62
Cartera 1ª Sección
Nº ___

153

PLANO

DEL

CAMPO DE BATALLA.

D E.

Espinosa de los Monteros.

© Ministerio de Defensa

PLANO DEL CAMPO DE BATALLA DE ESPINOSA DE LOS MONTEROS

Espinosa de los Monteros
Barcenas de Espinosa (B)
Quintana de los Prados (B)
Edesa
Loma de Montija
Montecillo
Cabaña
Rio Trueba
Rio Rebaccina
Rio Ravanera
Campos de Pedralva
Campos de Salzana
Bosque y Monte de Oran
Bosque de Elia
Alto del Ataque
Alto de la Pinilla
Alto de la Pedrosa
Alto Carrales
Alto Pucalado
Alto de las Rozas
Alto de Arias
Alto de la Cruz
Alto de la Cruz de Zanapiin
Alto de la Cruz de Entrambosrios
Alto de la Cruz de Ebro
Alto de la Cruz de Ebro
Alto de la Cruz de Ebro

PLANO DEL CAMPO DE BATALLA DE ESPINOSA DE LOS MONTEROS.

Escala de 1/10,000

Sierra de Entrambosmontes
Monte de Zarragüin
Los Mazuecos
Los Mazos
Sierra de la Cabeza
Alros de la Torre
Montecillo
Sierra de la Hebosa
El Costal
Barcenas de Espinosa
Molinos de la Loma
RIO TRUEBA
El Pico
El Sombrero
El Cabezon
Los Pedrueros
Bosque y Monte de San Tirso
Cabaña
Montecillo
El Cuelo
ESPINOSA de los Monteros
Alto Rucabado
Alto Carrales
Campos de Pedralva
Quintana de los Prados (B.)
Edesa
Alto de las Rozas
Alto de Azas
Alto del Ataque
Molino de Edillia
Molinos de Quintana
Campos de la Pinilla
Alto de la Pedrosa
Campos de Salzana
Campos del Rivero
Loma de Montija
Los Cuelos
Paseadera
Rio Rotaeña
Camino de Reinosa por Barcenillas
Arroyo de los Barrancos
Arroyo de los Pozos
Arroyo de la Ranchadilla
Arroyo de Paradizas
Arroyo de Villalazara
Arroyo del Cotarron
Ermita de S. Miguel
Ermita de Nª Sª de los Apiros
Pn. de Edillia
Pn. de Quintana
Pn. de Loma
Pn. de Carlos
Pn. del Hon Gil
Pn. de Romana
Pn. de Quintanilla
Pn. de Cobes
Pn. de Bregones
Cabaña de Cuto Torrero
C. de la Cerrada
C. del Revollar
C. del Vallejo
C. de Cobes
Cabaña de la Torquilla
Cabaña
Cabaña
Molino Nº 8
Molino Nº 9
Molino Nº 10
Molino Nº 11
Molino Nº 12
Molino Nº 13
Molino Nº 14
Molino Nº 15
Molino Nº 16
Molino Nº 17
Molino Nº 18
Molino Nº 19
Molino Nº 20
Molino Nº 21
Molino Nº 22
Molino Nº 23
Molino Nº 24
Molino Nº 25
Molino Nº 26
Molino Nº 27
Molino Nº 28
Molino Nº 29
Molino Nº 30
Molino Nº 31
Molino Nº 32
Molino Nº 33
Molino Nº 34
Molino Nº 35
Molino Nº 36
Molino Nº 37
Molino Nº 38
Molino Nº 39
Molino Nº 40
Molino Nº 41
Molino Nº 42
Molino Nº 43
Molino Nº 44
Molino Nº 45
Molino Nº 46
Molino Nº 47
Molino Nº 48
Molino Nº 49
Molino Nº 50
Molino Nº 51
Molino Nº 52
Molino Nº 53
Molino Nº 54
Molino Nº 55
Molino Nº 56
Molino Nº 57
Molino Nº 58
Molino Nº 59
Molino Nº 60
Molino Nº 61
Molino Nº 62
Molino Nº 63
Molino Nº 64
Molino Nº 65
Molino Nº 66
Molino Nº 67
Molino Nº 68
Molino Nº 69
Molino Nº 70
Molino Nº 71
Molino Nº 72
Molino Nº 73
Molino Nº 74
Molino Nº 75
Molino Nº 76
Molino Nº 77
Molino Nº 78
Molino Nº 79
Molino Nº 80
Molino Nº 81
Molino Nº 82
Molino Nº 83
Molino Nº 84
Molino Nº 85
Molino Nº 86
Molino Nº 87
Molino Nº 88
Molino Nº 89
Molino Nº 90
Molino Nº 91
Molino Nº 92
Molino Nº 93
Molino Nº 94
Molino Nº 95
Molino Nº 96
Molino Nº 97
Molino Nº 98
Molino Nº 99
Molino Nº 100
Molino Nº 101
Molino Nº 102
Molino Nº 103
Molino Nº 104
Molino Nº 105
Molino Nº 106
Molino Nº 107
Molino Nº 108
Molino Nº 109
Molino Nº 110
Molino Nº 111
Molino Nº 112
Molino Nº 113
Molino Nº 114
Molino Nº 115
Molino Nº 116
Molino Nº 117
Molino Nº 118
Molino Nº 119
Molino Nº 120
Molino Nº 121
Molino Nº 122
Molino Nº 123
Molino Nº 124
Molino Nº 125
Molino Nº 126
Molino Nº 127
Molino Nº 128
Molino Nº 129
Molino Nº 130
Molino Nº 131
Molino Nº 132
Molino Nº 133
Molino Nº 134
Molino Nº 135
Molino Nº 136
Molino Nº 137
Molino Nº 138
Molino Nº 139
Molino Nº 140
Molino Nº 141
Molino Nº 142
Molino Nº 143
Molino Nº 144
Molino Nº 145
Molino Nº 146
Molino Nº 147
Molino Nº 148
Molino Nº 149
Molino Nº 150
Molino Nº 151
Molino Nº 152
Molino Nº 153
Molino Nº 154
Molino Nº 155
Molino Nº 156
Molino Nº 157
Molino Nº 158
Molino Nº 159
Molino Nº 160
Molino Nº 161
Molino Nº 162
Molino Nº 163
Molino Nº 164
Molino Nº 165
Molino Nº 166
Molino Nº 167
Molino Nº 168
Molino Nº 169
Molino Nº 170
Molino Nº 171
Molino Nº 172
Molino Nº 173
Molino Nº 174
Molino Nº 175
Molino Nº 176
Molino Nº 177
Molino Nº 178
Molino Nº 179
Molino Nº 180
Molino Nº 181
Molino Nº 182
Molino Nº 183
Molino Nº 184
Molino Nº 185
Molino Nº 186
Molino Nº 187
Molino Nº 188
Molino Nº 189
Molino Nº 190
Molino Nº 191
Molino Nº 192
Molino Nº 193
Molino Nº 194
Molino Nº 195
Molino Nº 196
Molino Nº 197
Molino Nº 198
Molino Nº 199
Molino Nº 200
Molino Nº 201
Molino Nº 202
Molino Nº 203
Molino Nº 204
Molino Nº 205
Molino Nº 206
Molino Nº 207
Molino Nº 208
Molino Nº 209
Molino Nº 210
Molino Nº 211
Molino Nº 212
Molino Nº 213
Molino Nº 214
Molino Nº 215
Molino Nº 216
Molino Nº 217
Molino Nº 218
Molino Nº 219
Molino Nº 220
Molino Nº 221
Molino Nº 222
Molino Nº 223
Molino Nº 224
Molino Nº 225
Molino Nº 226
Molino Nº 227
Molino Nº 228
Molino Nº 229
Molino Nº 230
Molino Nº 231
Molino Nº 232
Molino Nº 233
Molino Nº 234
Molino Nº 235
Molino Nº 236
Molino Nº 237
Molino Nº 238
Molino Nº 239
Molino Nº 240
Molino Nº 241
Molino Nº 242
Molino Nº 243
Molino Nº 244
Molino Nº 245
Molino Nº 246
Molino Nº 247
Molino Nº 248
Molino Nº 249
Molino Nº 250
Molino Nº 251
Molino Nº 252
Molino Nº 253
Molino Nº 254
Molino Nº 255
Molino Nº 256
Molino Nº 257
Molino Nº 258
Molino Nº 259
Molino Nº 260
Molino Nº 261
Molino Nº 262
Molino Nº 263
Molino Nº 264
Molino Nº 265
Molino Nº 266
Molino Nº 267
Molino Nº 268
Molino Nº 269
Molino Nº 270
Molino Nº 271
Molino Nº 272
Molino Nº 273
Molino Nº 274
Molino Nº 275
Molino Nº 276
Molino Nº 277
Molino Nº 278
Molino Nº 279
Molino Nº 280
Molino Nº 281
Molino Nº 282
Molino Nº 283
Molino Nº 284
Molino Nº 285
Molino Nº 286
Molino Nº 287
Molino Nº 288
Molino Nº 289
Molino Nº 290
Molino Nº 291
Molino Nº 292
Molino Nº 293
Molino Nº 294
Molino Nº 295
Molino Nº 296
Molino Nº 297
Molino Nº 298
Molino Nº 299
Molino Nº 300
Molino Nº 301
Molino Nº 302
Molino Nº 303
Molino Nº 304
Molino Nº 305
Molino Nº 306
Molino Nº 307
Molino Nº 308
Molino Nº 309
Molino Nº 310
Molino Nº 311
Molino Nº 312
Molino Nº 313
Molino Nº 314
Molino Nº 315
Molino Nº 316
Molino Nº 317
Molino Nº 318
Molino Nº 319
Molino Nº 320
Molino Nº 321
Molino Nº 322
Molino Nº 323
Molino Nº 324
Molino Nº 325
Molino Nº 326
Molino Nº 327
Molino Nº 328
Molino Nº 329
Molino Nº 330
Molino Nº 331
Molino Nº 332
Molino Nº 333
Molino Nº 334
Molino Nº 335
Molino Nº 336
Molino Nº 337
Molino Nº 338
Molino Nº 339
Molino Nº 340
Molino Nº 341
Molino Nº 342
Molino Nº 343
Molino Nº 344
Molino Nº 345
Molino Nº 346
Molino Nº 347
Molino Nº 348
Molino Nº 349
Molino Nº 350
Molino Nº 351
Molino Nº 352
Molino Nº 353
Molino Nº 354
Molino Nº 355
Molino Nº 356
Molino Nº 357
Molino Nº 358
Molino Nº 359
Molino Nº 360
Molino Nº 361
Molino Nº 362
Molino Nº 363
Molino Nº 364
Molino Nº 365
Molino Nº 366
Molino Nº 367
Molino Nº 368
Molino Nº 369
Molino Nº 370
Molino Nº 371
Molino Nº 372
Molino Nº 373
Molino Nº 374
Molino Nº 375
Molino Nº 376
Molino Nº 377
Molino Nº 378
Molino Nº 379
Molino Nº 380
Molino Nº 381
Molino Nº 382
Molino Nº 383
Molino Nº 384
Molino Nº 385
Molino Nº 386
Molino Nº 387
Molino Nº 388
Molino Nº 389
Molino Nº 390
Molino Nº 391
Molino Nº 392
Molino Nº 393
Molino Nº 394
Molino Nº 395
Molino Nº 396
Molino Nº 397
Molino Nº 398
Molino Nº 399
Molino Nº 400
Molino Nº 401
Molino Nº 402
Molino Nº 403
Molino Nº 404
Molino Nº 405
Molino Nº 406
Molino Nº 407
Molino Nº 408
Molino Nº 409
Molino Nº 410
Molino Nº 411
Molino Nº 412
Molino Nº 413
Molino Nº 414
Molino Nº 415
Molino Nº 416
Molino Nº 417
Molino Nº 418
Molino Nº 419
Molino Nº 420
Molino Nº 421
Molino Nº 422
Molino Nº 423
Molino Nº 424
Molino Nº 425
Molino Nº 426
Molino Nº 427
Molino Nº 428
Molino Nº 429
Molino Nº 430
Molino Nº 431
Molino Nº 432
Molino Nº 433
Molino Nº 434
Molino Nº 435
Molino Nº 436
Molino Nº 437
Molino Nº 438
Molino Nº 439
Molino Nº 440
Molino Nº 441
Molino Nº 442
Molino Nº 443
Molino Nº 444
Molino Nº 445
Molino Nº 446
Molino Nº 447
Molino Nº 448
Molino Nº 449
Molino Nº 450
Molino Nº 451
Molino Nº 452
Molino Nº 453
Molino Nº 454
Molino Nº 455
Molino Nº 456
Molino Nº 457
Molino Nº 458
Molino Nº 459
Molino Nº 460
Molino Nº 461
Molino Nº 462
Molino Nº 463
Molino Nº 464
Molino Nº 465
Molino Nº 466
Molino Nº 467
Molino Nº 468
Molino Nº 469
Molino Nº 470
Molino Nº 471
Molino Nº 472
Molino Nº 473
Molino Nº 474
Molino Nº 475
Molino Nº 476
Molino Nº 477
Molino Nº 478
Molino Nº 479
Molino Nº 480
Molino Nº 481
Molino Nº 482
Molino Nº 483
Molino Nº 484
Molino Nº 485
Molino Nº 486
Molino Nº 487
Molino Nº 488
Molino Nº 489
Molino Nº 490
Molino Nº 491
Molino Nº 492
Molino Nº 493
Molino Nº 494
Molino Nº 495
Molino Nº 496
Molino Nº 497
Molino Nº 498
Molino Nº 499
Molino Nº 500
Molino Nº 501
Molino Nº 502
Molino Nº 503
Molino Nº 504
Molino Nº 505
Molino Nº 506
Molino Nº 507
Molino Nº 508
Molino Nº 509
Molino Nº 510
Molino Nº 511
Molino Nº 512
Molino Nº 513
Molino Nº 514
Molino Nº 515
Molino Nº 516
Molino Nº 517
Molino Nº 518
Molino Nº 519
Molino Nº 520
Molino Nº 521
Molino Nº 522
Molino Nº 523
Molino Nº 524
Molino Nº 525
Molino Nº 526
Molino Nº 527
Molino Nº 528
Molino Nº 529
Molino Nº 530
Molino Nº 531
Molino Nº 532
Molino Nº 533
Molino Nº 534
Molino Nº 535
Molino Nº 536
Molino Nº 537
Molino Nº 538
Molino Nº 539
Molino Nº 540
Molino Nº 541
Molino Nº 542
Molino Nº 543
Molino Nº 544
Molino Nº 545
Molino Nº 546
Molino Nº 547
Molino Nº 548
Molino Nº 549
Molino Nº 550
Molino Nº 551
Molino Nº 552
Molino Nº 553
Molino Nº 554
Molino Nº 555
Molino Nº 556
Molino Nº 557
Molino Nº 558
Molino Nº 559
Molino Nº 560
Molino Nº 561
Molino Nº 562
Molino Nº 563
Molino Nº 564
Molino Nº 565
Molino Nº 566
Molino Nº 567
Molino Nº 568
Molino Nº 569
Molino Nº 570
Molino Nº 571
Molino Nº 572
Molino Nº 573
Molino Nº 574
Molino Nº 575
Molino Nº 576
Molino Nº 577
Molino Nº 578
Molino Nº 579
Molino Nº 580
Molino Nº 581
Molino Nº 582
Molino Nº 583
Molino Nº 584
Molino Nº 585
Molino Nº 586
Molino Nº 587
Molino Nº 588
Molino Nº 589
Molino Nº 590
Molino Nº 591
Molino Nº 592
Molino Nº 593
Molino Nº 594
Molino Nº 595
Molino Nº 596
Molino Nº 597
Molino Nº 598
Molino Nº 599
Molino Nº 600
Molino Nº 601
Molino Nº 602
Molino Nº 603
Molino Nº 604
Molino Nº 605
Molino Nº 606
Molino Nº 607
Molino Nº 608
Molino Nº 609
Molino Nº 610
Molino Nº 611
Molino Nº 612
Molino Nº 613
Molino Nº 614
Molino Nº 615
Molino Nº 616
Molino Nº 617
Molino Nº 618
Molino Nº 619
Molino Nº 620
Molino Nº 621
Molino Nº 622
Molino Nº 623
Molino Nº 624
Molino Nº 625
Molino Nº 626
Molino Nº 627
Molino Nº 628
Molino Nº 629
Molino Nº 630
Molino Nº 631
Molino Nº 632
Molino Nº 633
Molino Nº 634
Molino Nº 635
Molino Nº 636
Molino Nº 637
Molino Nº 638
Molino Nº 639
Molino Nº 640
Molino Nº 641
Molino Nº 642
Molino Nº 643
Molino Nº 644
Molino Nº 645
Molino Nº 646
Molino Nº 647
Molino Nº 648
Molino Nº 649
Molino Nº 650
Molino Nº 651
Molino Nº 652
Molino Nº 653
Molino Nº 654
Molino Nº 655
Molino Nº 656
Molino Nº 657
Molino Nº 658
Molino Nº 659
Molino Nº 660
Molino Nº 661
Molino Nº 662
Molino Nº 663
Molino Nº 664
Molino Nº 665
Molino Nº 666
Molino Nº 667
Molino Nº 668
Molino Nº 669
Molino Nº 670
Molino Nº 671
Molino Nº 672
Molino Nº 673
Molino Nº 674
Molino Nº 675
Molino Nº 676
Molino Nº 677
Molino Nº 678
Molino Nº 679
Molino Nº 680
Molino Nº 681
Molino Nº 682
Molino Nº 683
Molino Nº 684
Molino Nº 685
Molino Nº 686
Molino Nº 687
Molino Nº 688
Molino Nº 689
Molino Nº 690
Molino Nº 691
Molino Nº 692
Molino Nº 693
Molino Nº 694
Molino Nº 695
Molino Nº 696
Molino Nº 697
Molino Nº 698
Molino Nº 699
Molino Nº 700
Molino Nº 701
Molino Nº 702
Molino Nº 703
Molino Nº 704
Molino Nº 705
Molino Nº 706
Molino Nº 707
Molino Nº 708
Molino Nº 709
Molino Nº 710
Molino Nº 711
Molino Nº 712
Molino Nº 713
Molino Nº 714
Molino Nº 715
Molino Nº 716
Molino Nº 717
Molino Nº 718
Molino Nº 719
Molino Nº 720
Molino Nº 721
Molino Nº 722
Molino Nº 723
Molino Nº 724
Molino Nº 725
Molino Nº 726
Molino Nº 727
Molino Nº 728
Molino Nº 729
Molino Nº 730
Molino Nº 731
Molino Nº 732
Molino Nº 733
Molino Nº 734
Molino Nº 735
Molino Nº 736
Molino Nº 737
Molino Nº 738
Molino Nº 739
Molino Nº 740
Molino Nº 741
Molino Nº 742
Molino Nº 743
Molino Nº 744
Molino Nº 745
Molino Nº 746
Molino Nº 747
Molino Nº 748
Molino Nº 749
Molino Nº 750
Molino Nº 751
Molino Nº 752
Molino Nº 753
Molino Nº 754
Molino Nº 755
Molino Nº 756
Molino Nº 757
Molino Nº 758
Molino Nº 759
Molino Nº 760
Molino Nº 761
Molino Nº 762
Molino Nº 763
Molino Nº 764
Molino Nº 765
Molino Nº 766
Molino Nº 767
Molino Nº 768
Molino Nº 769
Molino Nº 770
Molino Nº 771
Molino Nº 772
Molino Nº 773
Molino Nº 774
Molino Nº 775
Molino Nº 776
Molino Nº 777
Molino Nº 778
Molino Nº 779
Molino Nº 780
Molino Nº 781
Molino Nº 782
Molino Nº 783
Molino Nº 784
Molino Nº 785
Molino Nº 786
Molino Nº 787
Molino Nº 788
Molino Nº 789
Molino Nº 790
Molino Nº 791
Molino Nº 792
Molino Nº 793
Molino Nº 794
Molino Nº 795
Molino Nº 796
Molino Nº 797
Molino Nº 798
Molino Nº 799
Molino Nº 800
Molino Nº 801
Molino Nº 802
Molino Nº 803
Molino Nº 804
Molino Nº 805
Molino Nº 806
Molino Nº 807
Molino Nº 808
Molino Nº 809
Molino Nº 810
Molino Nº 811
Molino Nº 812
Molino Nº 813
Molino Nº 814
Molino Nº 815
Molino Nº 816
Molino Nº 817
Molino Nº 818
Molino Nº 819
Molino Nº 820
Molino Nº 821
Molino Nº 822
Molino Nº 823
Molino Nº 824
Molino Nº 825
Molino Nº 826
Molino Nº 827
Molino Nº 828
Molino Nº 829
Molino Nº 830
Molino Nº 831
Molino Nº 832
Molino Nº 833
Molino Nº 834
Molino Nº 835
Molino Nº 836
Molino Nº 837
Molino Nº 838
Molino Nº 839
Molino Nº 840
Molino Nº 841
Molino Nº 842
Molino Nº 843
Molino Nº 844
Molino Nº 845
Molino Nº 846
Molino Nº 847
Molino Nº 848
Molino Nº 849
Molino Nº 850
Molino Nº 851
Molino Nº 852
Molino Nº 853
Molino Nº 854
Molino Nº 855
Molino Nº 856
Molino Nº 857
Molino Nº 858
Molino Nº 859
Molino Nº 860
Molino Nº 861
Molino Nº 862
Molino Nº 863
Molino Nº 864
Molino Nº 865
Molino Nº 866
Molino Nº 867
Molino Nº 868
Molino Nº 869
Molino Nº 870
Molino Nº 871
Molino Nº 872
Molino Nº 873
Molino Nº 874
Molino Nº 875
Molino Nº 876
Molino Nº 877
Molino Nº 878
Molino Nº 879
Molino Nº 880
Molino Nº 881
Molino Nº 882
Molino Nº 883
Molino Nº 884
Molino Nº 885
Molino Nº 886
Molino Nº 887
Molino Nº 888
Molino Nº 889
Molino Nº 890
Molino Nº 891
Molino Nº 892
Molino Nº 893
Molino Nº 894
Molino Nº 895
Molino Nº 896
Molino Nº 897
Molino Nº 898
Molino Nº 899
Molino Nº 900
Molino Nº 901
Molino Nº 902
Molino Nº 903
Molino Nº 904
Molino Nº 905
Molino Nº 906
Molino Nº 907
Molino Nº 908
Molino Nº 909
Molino Nº 910
Molino Nº 911
Molino Nº 912
Molino Nº 913
Molino Nº 914
Molino Nº 915
Molino Nº 916
Molino Nº 917
Molino Nº 918
Molino Nº 919
Molino Nº 920
Molino Nº 921
Molino Nº 922
Molino Nº 923
Molino Nº 924
Molino Nº 925
Molino Nº 926
Molino Nº 927
Molino Nº 928
Molino Nº 929
Molino Nº 930
Molino Nº 931
Molino Nº 932
Molino Nº 933
Molino Nº 934
Molino Nº 935
Molino Nº 936
Molino Nº 937
Molino Nº 938
Molino Nº 939
Molino Nº 940
Molino Nº 941
Molino Nº 942
Molino Nº 943
Molino Nº 944
Molino Nº 945
Molino Nº 946
Molino Nº 947
Molino Nº 948
Molino Nº 949
Molino Nº 950
Molino Nº 951
Molino Nº 952
Molino Nº 953
Molino Nº 954
Molino Nº 955
Molino Nº 956
Molino Nº 957
Molino Nº 958
Molino Nº 959
Molino Nº 960
Molino Nº 961
Molino Nº 962
Molino Nº 963
Molino Nº 964
Molino Nº 965
Molino Nº 966
Molino Nº 967
Molino Nº 968
Molino Nº 969
Molino Nº 970
Molino Nº 971
Molino Nº 972
Molino Nº 973
Molino Nº 974
Molino Nº 975
Molino Nº 976
Molino Nº 977
Molino Nº 978
Molino Nº 979
Molino Nº 980
Molino Nº 981
Molino Nº 982
Molino Nº 983
Molino Nº 984
Molino Nº 985
Molino Nº 986
Molino Nº 987
Molino Nº 988
Molino Nº 989
Molino Nº 990
Molino Nº 991
Molino Nº 992
Molino Nº 993
Molino Nº 994
Molino Nº 995
Molino Nº 996
Molino Nº 997
Molino Nº 998
Molino Nº 999
Molino Nº 1000

PLANO DEL CAMPO DE BATALLA DE ESPINOSA DE LOS MONTEROS

CUADRO DE REUNION

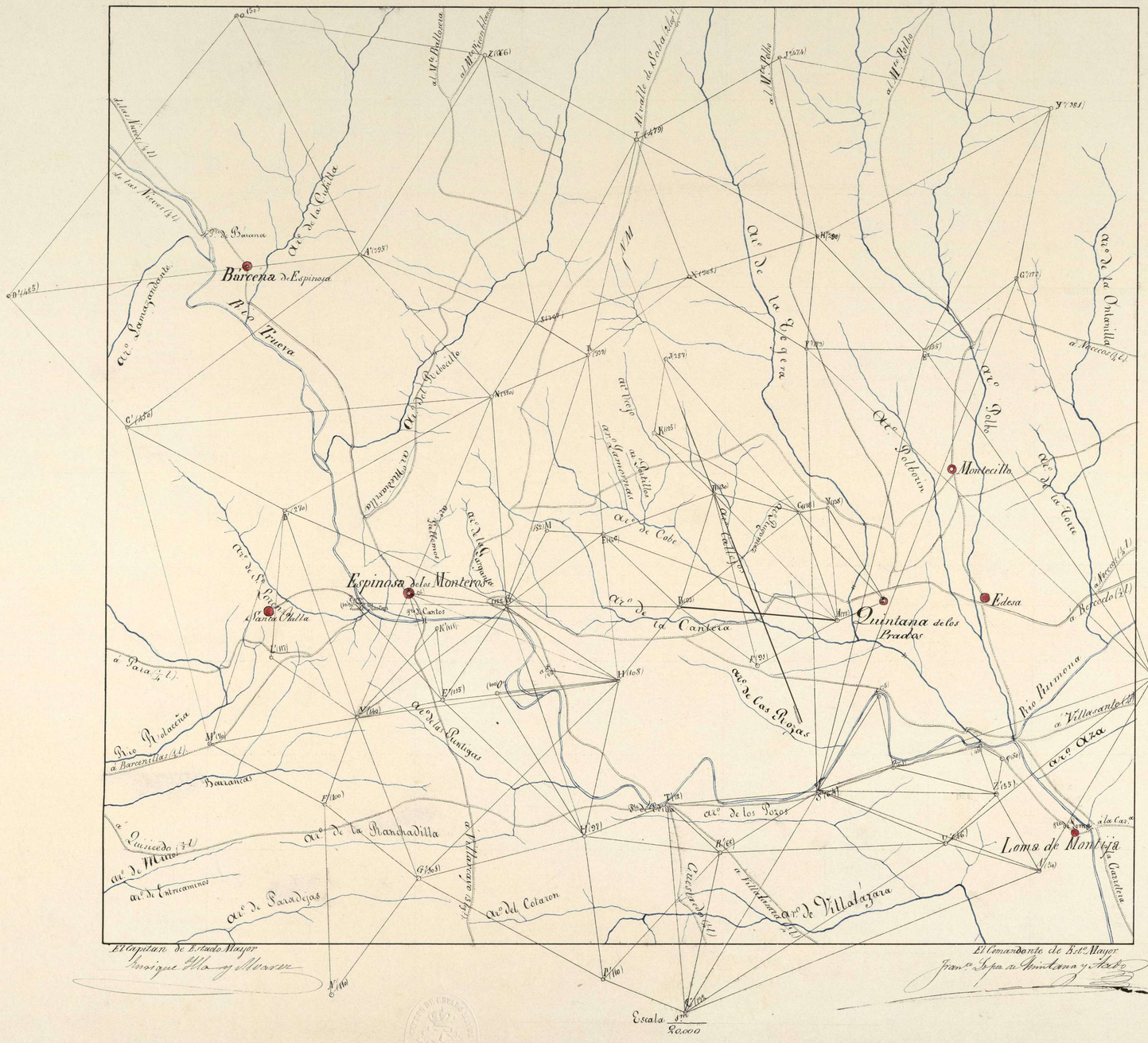
Barcena de Espinosa
Espinosa de los Monteros
Quintana de los Prados
Edesa
Montecillo
Loma de Montija
Santa Olalla
Cantos
Río Trueva
Río Ordunte
Río Purona
Río Oca
Río Navaceña
Arº de la Cuesta
Arº de la Tejera
Arº de la Ontanilla
Arº Palo
Arº de la Cantera
Arº de las Rozas
Arº de los Pozos
Arº de la Ranchadilla
Arº de Villalazara
Arº del Cotarron
Arº de Paradejas
Arº de Mino
Arº de Entreaminos
Arº de Sanagordonde
Arº de Pedroscillo
Arº de Cabe
Arº de la Rondiga
Arº de la Torre
Arº de la Cruz
Arº Nuevo
Arº Viejo
Arº de Cemoyas
Arº de Castillos
Arº de Cuevas
Arº de Cuesta Cabrera
Arº de Cuesta Cerrada
Arº de Cuesta Cerrada
Arº de Cuesta Cerrada

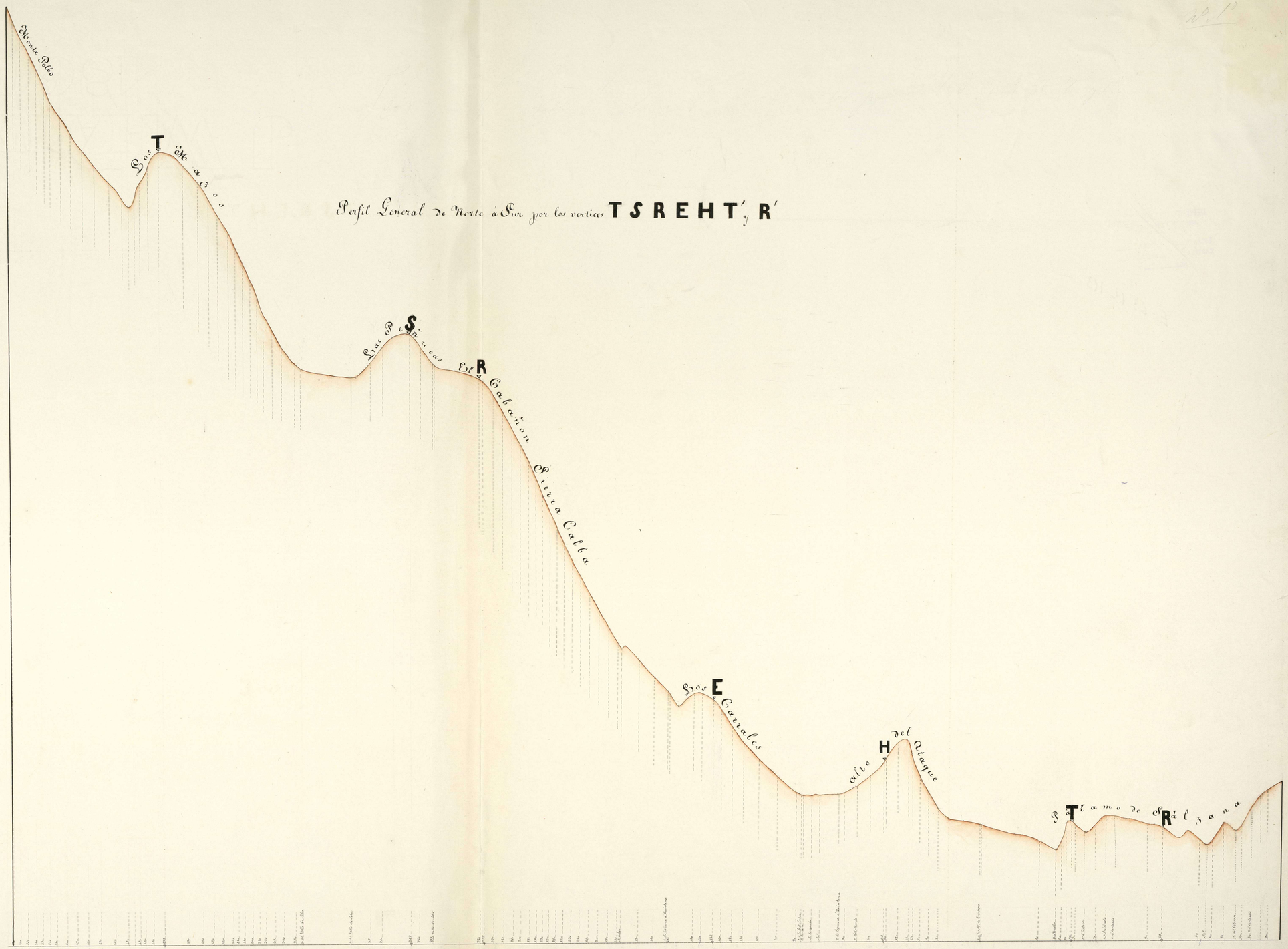

El Capitan de Estado Mayor
Enrique Ulla y Alarcon

Escalas { Horizontal 1/10.000 ; Vertical 1/1.000 }

El Comandante de Estado Mayor
Jose Lopez de Dominicis y Arabo

Perfil que envuelve la regata San Lorenzo, pasando por los vertices L' C' y B'

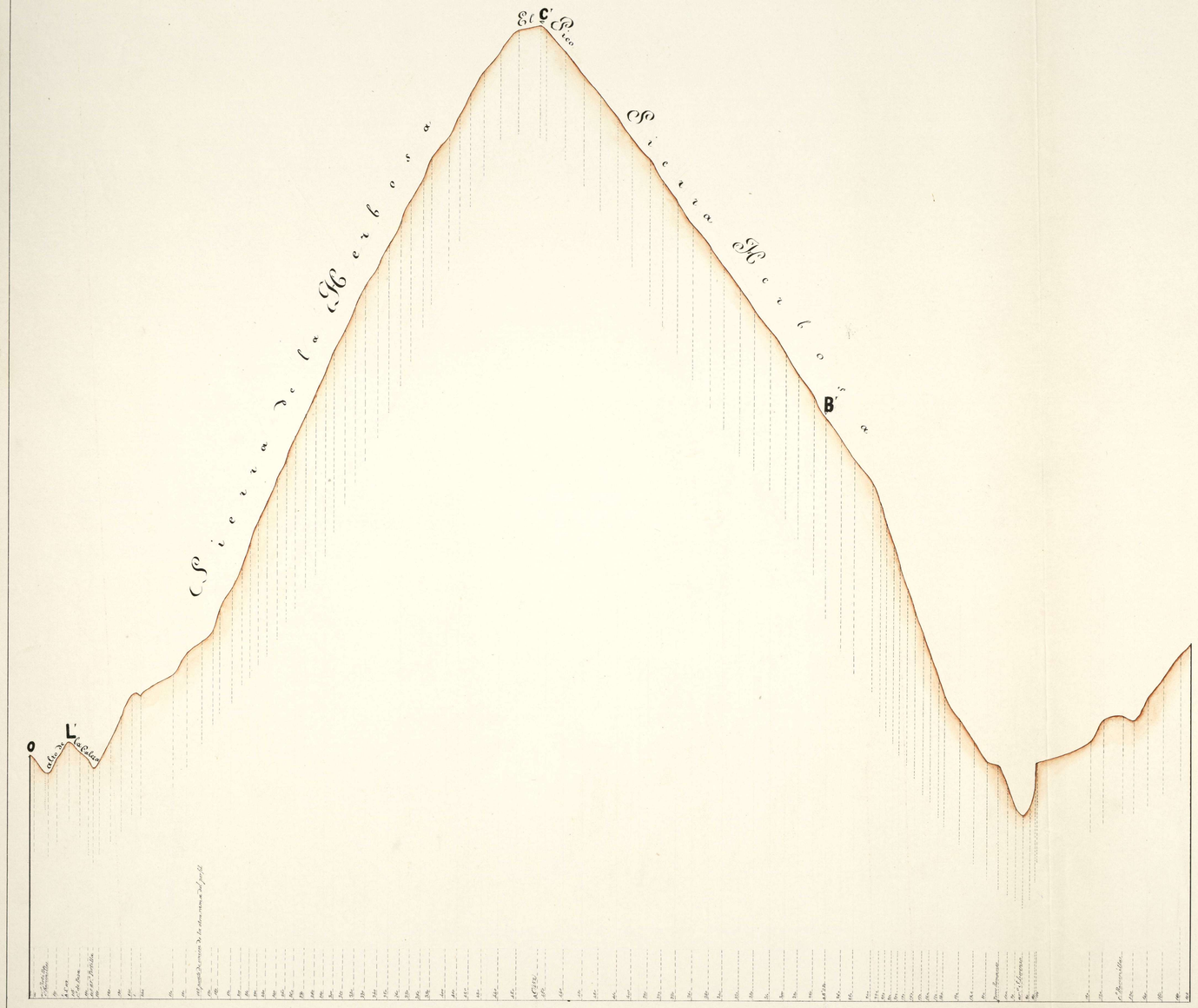

Perfil segun P A' y Z

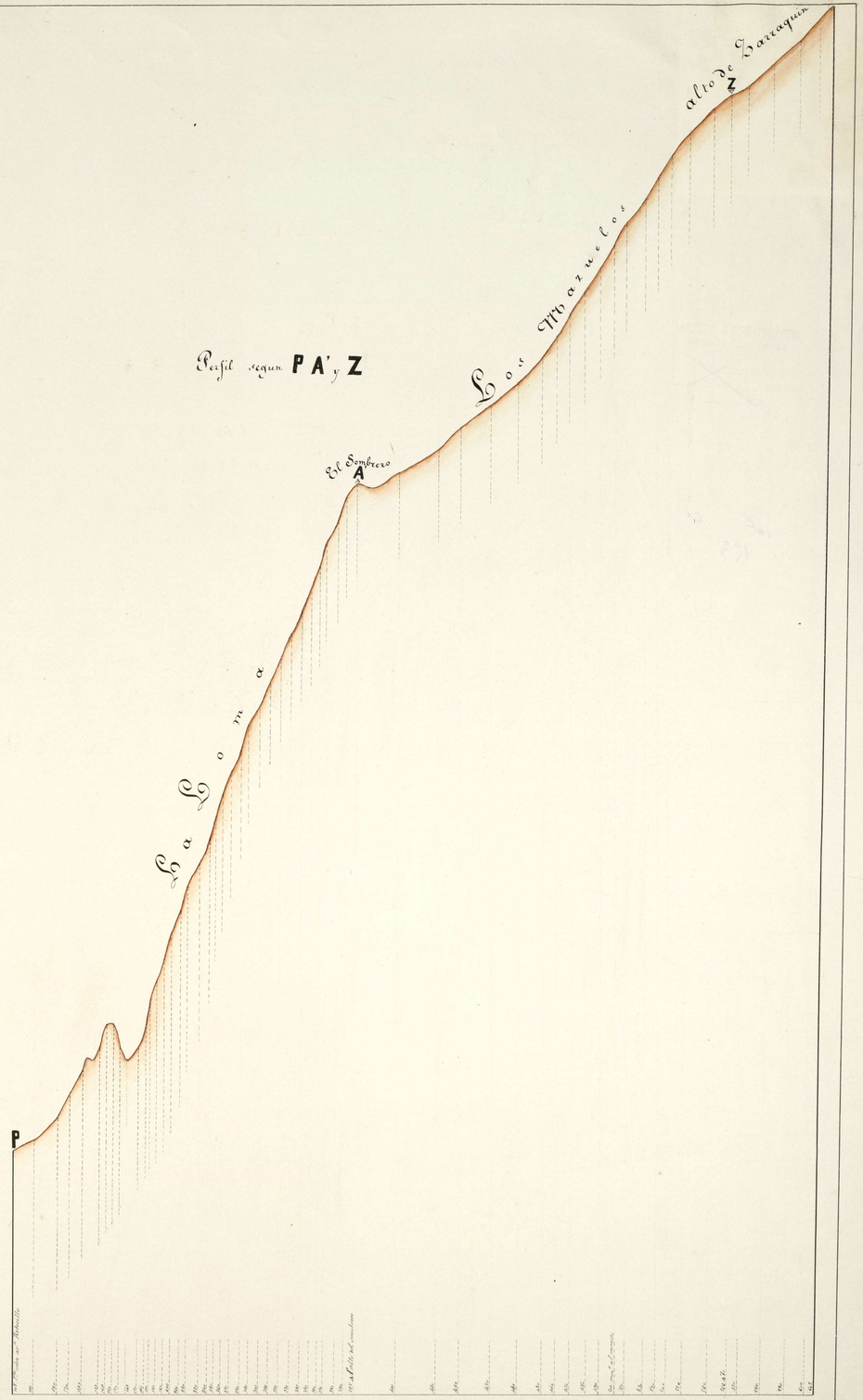

El Capitan de Estado Mayor
Ernesto Ulla y Herrero

Escalas { Horizontal 1/10.000 ; Vertical 1/5.000 }

El Comandante de Estado Mayor
Joaquin de Lafuente de Quintana y Acosta

Perfil desde el vértice S por el N y el alto de la Graita, y que termina en Espinosa de los Monteros

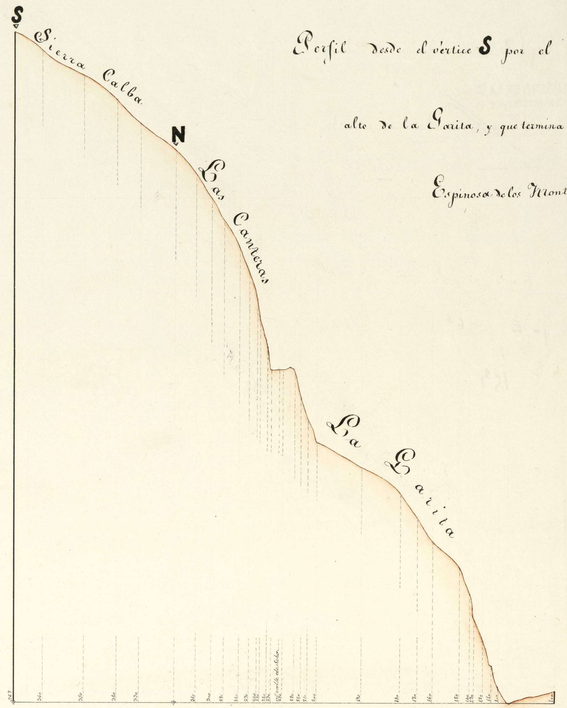

Perfil de Oste á Este, desde el vértice G pasando por los H F y C'' y terminando en el Tuerba

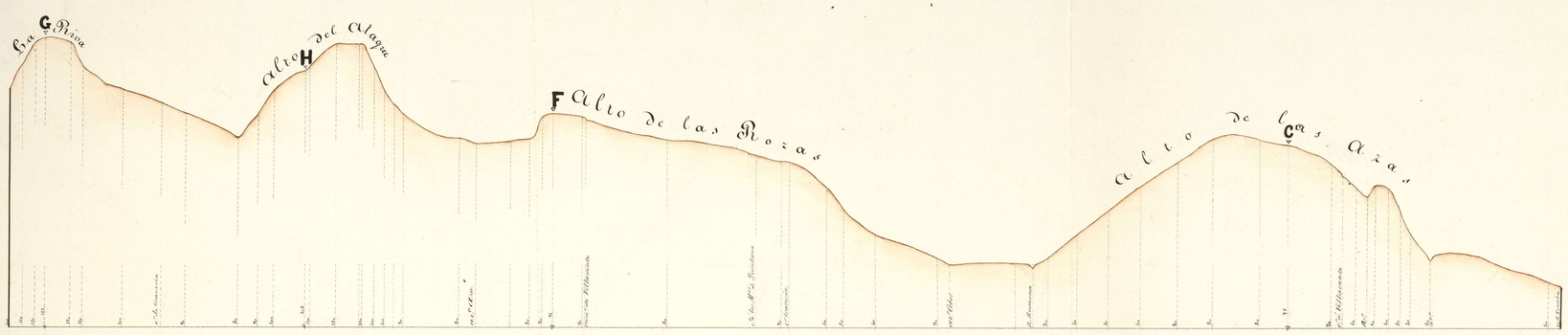

Perfil General de O. á E. por los vértices M' Y' G M E D C Y

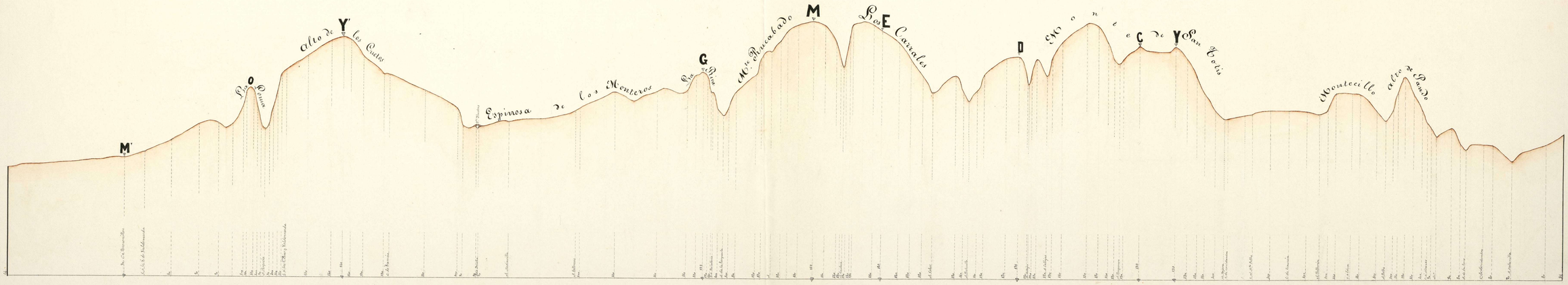

El Capitan de Estado Mayor
Enrique Ulloa y Alcaraz

Escalas { Horizontal 1/50.000 ; Vertical 1/1.000

El Comandante de Estado Mayor
Fran.co Lopez de Ambrosia y Arce