

38



2^a



BIBLIOTECA CENTRAL MILITAR MUSEO DE LITERATURA MILITAR

Inscripción. . . { Folio...
 { Número

Clasificación... { División
 { Subdivisión

Colocación... VII { Estante.
 { Tabla ...
 { Número

ESTADO MAYOR



SERVICIO HISTORICO

EJERCITO ESPAÑOL

Inscripción	Sala
Clasificación	Estante 6
	Tabla
	Núm. 1.827
	- 7 -

32133

BD2-874
ML-R-117-A

1827

7

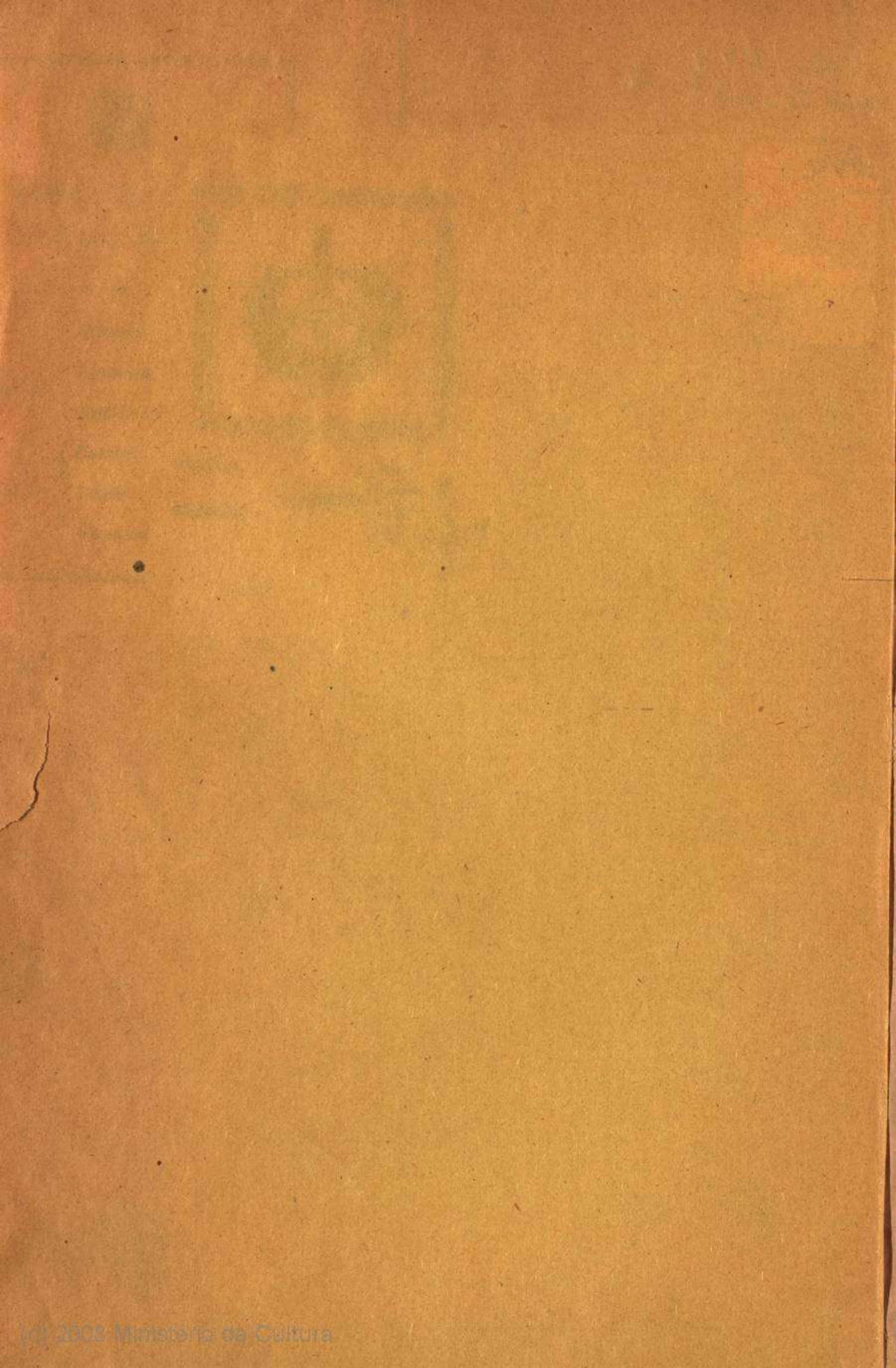

HISTOIRE
DE LA
GUERRE DE LA PÉNINSULE
SOUS NAPOLÉON,
PRÉCÉDÉE D'UN
TABLEAU POLITIQUE ET MILITAIRE
DES PUISSANCES BELLIGÉRANTES.



ATLAS.

Composition de l'Atlas.

Portrait du général Foy, gravé sur acier d'après Horace Vernet.

Carte de la Péninsule dressée sous les yeux du général Foy par le chef de bataillon J.-M. Carvalho.

Carte de la portion du Portugal comprise entre le Zezere et le Tage.

Carte de la campagne de 1808, en Andalousie.

Plan de la bataille de Medina de Rio-Seco, livrée le 14 juillet 1808.

Plan du combat de Roliça, livré le 17 août 1808.

Plan de la bataille de Vimeiro, livrée le 22 août 1808.

J. Castu, Imprimeur-Éditeur,

RUE DE VAUGIRARD, N. 36.

HISTOIRE
DE
LA GUERRE
DE LA PÉNINSULE

SOUS NAPOLÉON,

PRÉCÉDÉE D'UN
TABLEAU POLITIQUE ET MILITAIRE
DES PUISSANCES BELLIGÉRANTES,

PAR
LE GÉNÉRAL FOY.

PUBLIÉE PAR
M^{me} LA COMTESSE FOY.

ATLAS.

PARIS
BAUDOUIN FRÈRES, ÉDITEURS,
RUE DE VAUGIRARD, N. 17.

1827

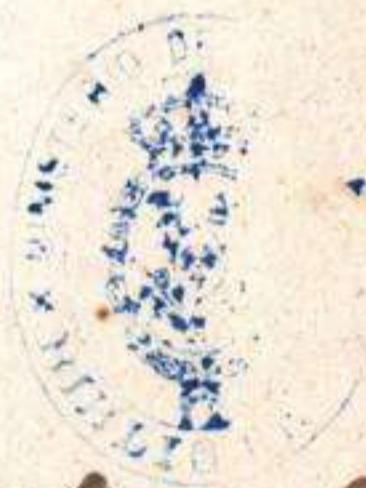

N^o de O-790

2-7

1-4

N^o out-5

[Faint, illegible text, possibly bleed-through from the reverse side of the page]

[Handwritten notes in dark ink, consisting of several lines of illegible characters]







Explications

- Chemins suivis par l'armée Française.
- Anciennes fortifications de campagne.
- Anciens Châteaux.

CARTE
DE LA PORTION DU PORTUGAL
COMPRISE ENTRE LE ZEZERE ET LE TAGO,

Pour servir à l'Intelligence
DE LA CAMPAGNE DE 1807.
 Dressée par le Chef de Bat.^{on} J.M. CARVALHO, sous les yeux du Général FOY,
 POUR SON HISTOIRE DE LA GUERRE DE LA PÉNINSULE.

Echelles de 2^{mill} 1/2 pour 1000 Mètres.



37° 24' Long. Occ^{de} du Méridien de Paris.

**BATAILLE
DE
MEDINA DE RIO SECO**

14 Juillet 1808.

entre l'Armée Française
commandée par le Maréchal Bessières
et l'Armée Espagnole
aux ordres des Généraux Cuesta et Blake

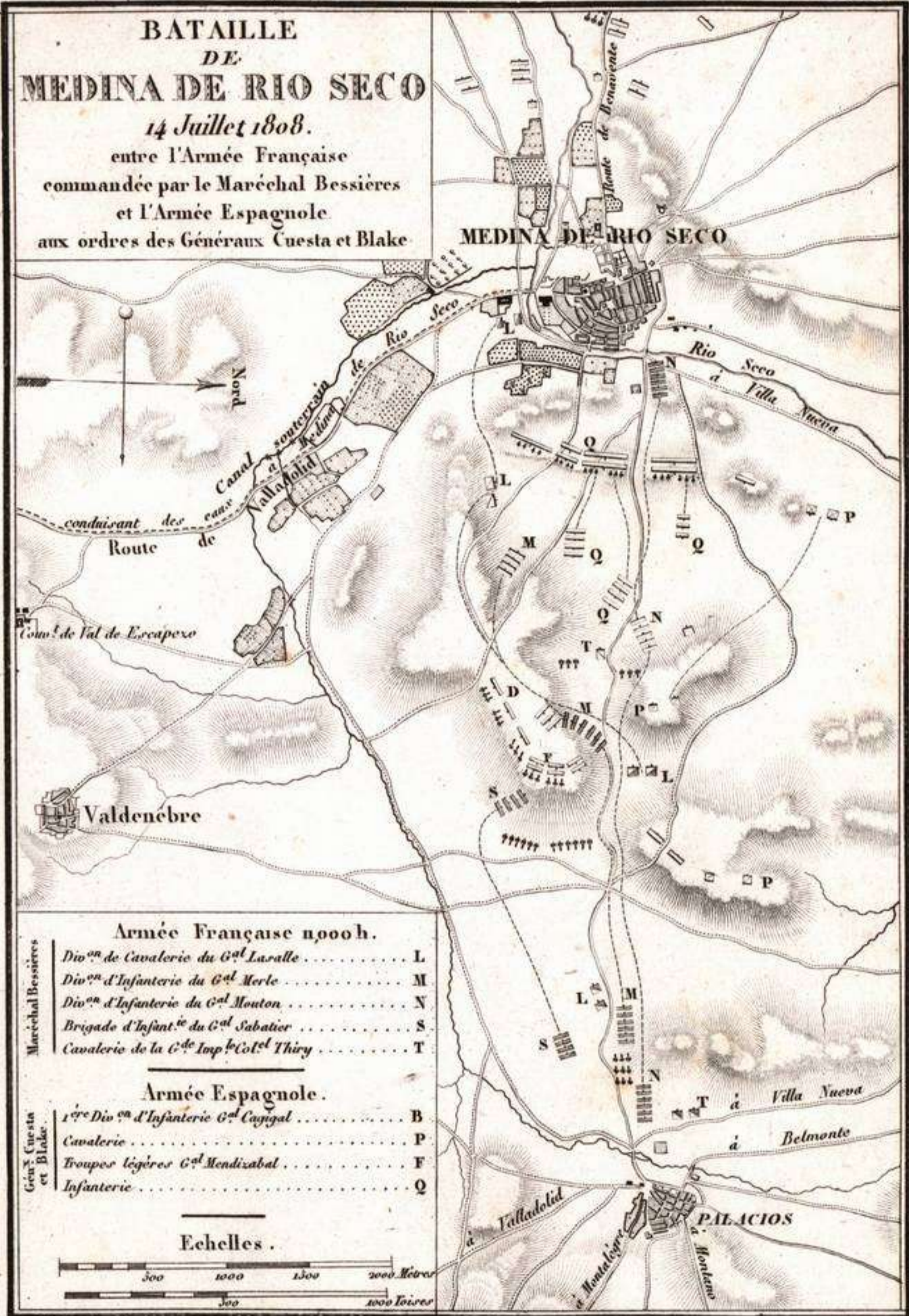

Armée Française 11000 h.

- | | | |
|--------------------|---|---|
| Maréchal Bessières | <i>Div^{on} de Cavalerie du G^{al} Lasalle</i> | L |
| | <i>Div^{on} d'Infanterie du G^{al} Merle</i> | M |
| | <i>Div^{on} d'Infanterie du G^{al} Mouton</i> | N |
| | <i>Brigade d'Infant.^{ie} du G^{al} Sabatier</i> | S |
| | <i>Cavalerie de la G^{de} Imp.^{le} Col.^{el} Thiry</i> | T |

Armée Espagnole.

- | | | |
|----------------------------|--|---|
| Général Cuesta
et Blake | <i>1^{re} Div^{on} d'Infanterie G^{al} Cagigal</i> | B |
| | <i>Cavalerie</i> | P |
| | <i>Troupes légères G^{al} Mendizabal</i> | F |
| | <i>Infanterie</i> | Q |

Echelles .

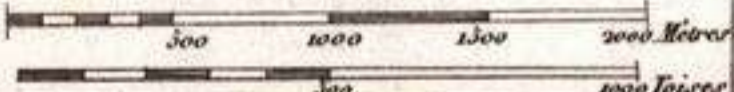

Couché fils d'.

Kardt sculp.

Ilacq scrip.

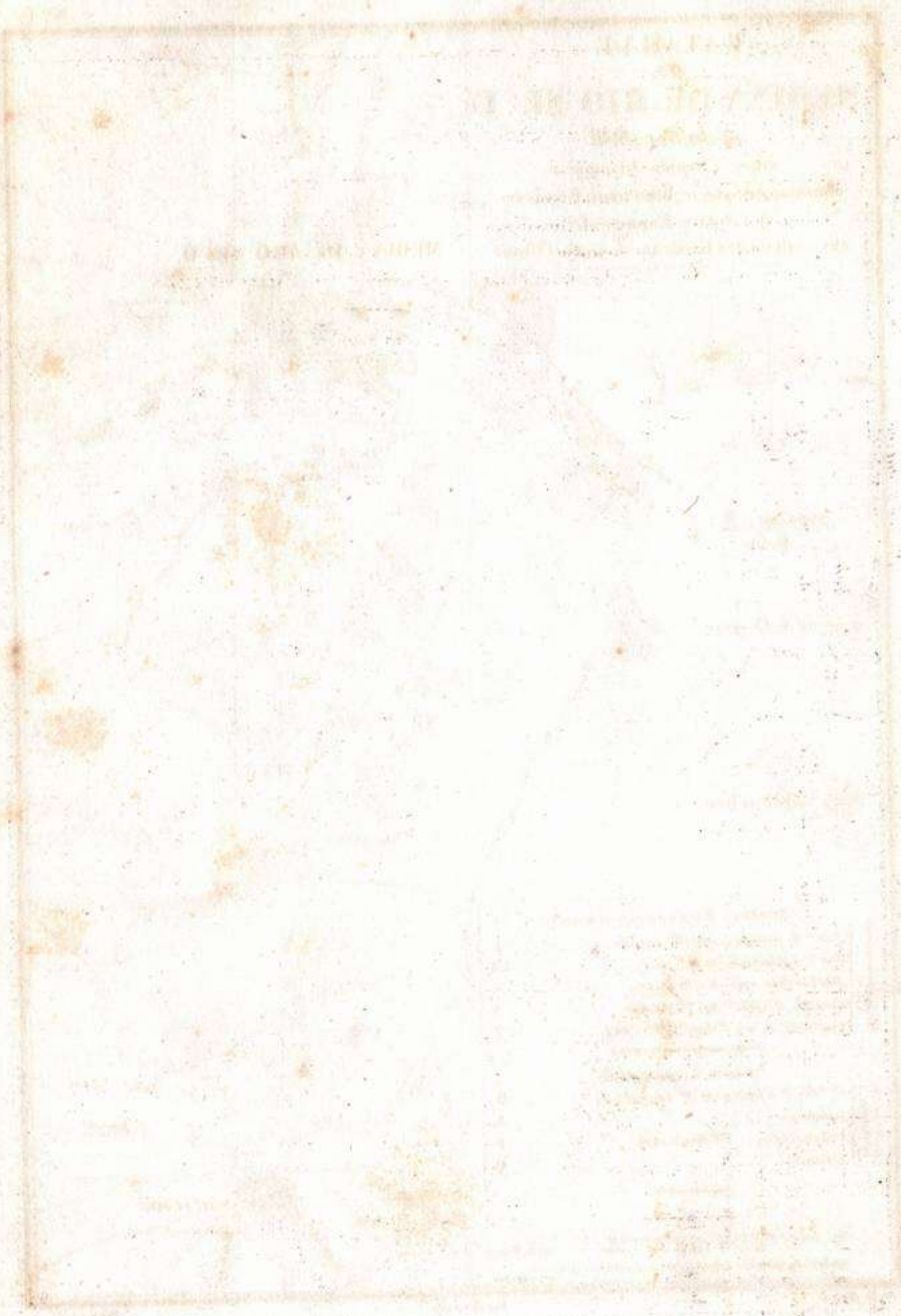

COMBAT de ROLIÇA

livré le 17 Août 1808, entre l'armée Anglaise forte de 15 000 hommes et la Division commandée par le Général Delaborde forte de 2200 bayonnettes

- Armée Anglaise.....A
- Réserve commandée par le Brigadier-
Général Craufurd.....B
- Brigade Portugaise.....C
- Général Ferguson.....D
- Général Fane.....E
- Général Nightingale.....F
- Général Hill.....G
- Position de l'armée Anglaise après
le combat.....A'
- Général de Brigade.....M
- Général de Div^{on} Delaborde.....N
- Position de l'armée Française avant
le combat.....(a)
- Position de l'armée pendant le combat... (b)
- Retraite de l'armée sur Ruña.....(c)
- 3 Comp^{ies} du 70^e détachées pendant le combat...d

ECHELLES



Couché fils dir.

Hardy sculp.

Hardy sculp.

BATAILLE de VIMEIRO

livrée le 21 Août 1808 entre l'armée Anglaise forte de 20,000 hommes environ et l'armée Française forte de 9200 hommes.

ARMÉE ANGLAISE

- A Position de Vimieiro, Brig^{des} Fanees et Ansbuther.
- B Ferguson Major général.
- C Hill idem
- D Crauford id.
- E Acland Brigadier général.
- F Nightingale id.
- G Bowed id.

ARMÉE FRANÇAISE

- H Position de l'armée Française le 20 au soir.
- I 1^{re} Div^{on} Général de Div^{on} Loison.
- J 2^e Div^{on} Général de Div^{on} Loison.
- K Réserve, Général de Div^{on} Kellermann.
- L Div^{on} de Cavalerie, Général Mageron.
- M Artillerie, le Général de Brigade Taviel.
- N 1^{re} Brigade de la 1^{re} Div^{on} G^{al} Brennier.
- O 1^{re} Brigade de la 2^e Div^{on} G^{al} Solignac.
- P 2^e Brigade de la 1^{re} Div^{on} G^{al} Thonnières.
- Q 2^e Brigade de la 2^e Div^{on} G^{al} Charlaud.
- R 2^e Rég^t de Grenadiers de Rés^{on} Colonel S^t Clair.
- S 1^{re} Rég^t de Grenadiers de Rés^{on} Colonel Marassin.
- T Cavalerie du Général Mageron
- U 8^e de Dragons, Colonel Coutant
- V Artillerie commandée par les Colonels Foy et Prost.
- X Position des Brigades Brennier et Solignac dans leur mouvement de retraite.



Carte sculpt.

Couché fils de









1827

7



20