





FA-0128.1









FA-0128.1

~~2271~~ 80

B-U

2149



DIRECCION GENERAL

DE BIBLIOTECAS







DIRECCION GENERAL

DE CARTAS Á INDIAS.



DIRECCION GENERAL

DE CARTAS A INDIAS.

May 60



DIRECCION GENERAL  
*DE CARTAS DE ESPAÑA*

Á SUS INDIAS,

NO SOLO SEGUN EL ORDEN GEOGRAFICO GENERAL, SINO  
POR EL PARTICULAR QUE RIGE EN EL RAMO DE CORREOS  
DE UNAS ADMINISTRACIONES A OTRAS, Y CAXAS DE LAS  
AMERICAS A QUE DEBEN REMITIRSE, COMO TAMBIEN  
A CANARIAS Y A FILIPINAS:

*Obra útil á todos los Tribunales, Ministerios, Oficinas, Agen-  
tes de negocios, Comerciantes, y demas Cuerpos é Individuos  
de la nacion; y necesaria á todos los Empleados en el ramo  
de Correos de España é Indias;*

*FORMADA POR D. ANGEL ANTONIO HENRI,  
OFICIAL TERCERO DE LA ADMINISTRACION GENERAL DE  
CORREOS MARITIMOS Y TERRESTRES EN LA CORUÑA, CON  
GRADO Y SUELDO DE SEGUNDO EN PREMIO DE ESTA  
MISMA OBRA.*

TOMO I.

A-L

*DE ORDEN Y A EXPENSAS DE S. M.*

MADRID EN LA IMPRENTA REAL

AÑO DE 1807.



DIRECCION GENERAL

DE CARTAS DE ESPAÑA

A SUS INDIAS,

NO SOLO SEGUN EL ORDEN GEOGRAFICO GENERAL, SINO  
POR EL PARTICULAR QUE RIGE EN EL RAMO DE CORREOS  
DE UNAS ADMINISTRACIONES A OTRAS, Y CAJAS DE LAS  
AMERICAS A QUE DEBEN REMITIRSE, COMO TAMBIEN  
A CANARIAS Y A FILIPINAS:

Otra útil á todos los Tribunales, Ministerios, Oficinas, Agen-  
tes de negocios, Comerciantes, y demas Cuerpos é Individuos  
de la nacion; y necesaria á todos los Empleados en el ramo  
de Correos de España é Indias;

FORMADA POR D. ANGEL ANTONIO HENRI,  
OFICIAL TERCERO DE LA ADMINISTRACION GENERAL DE  
CORREOS MARITIMOS Y TERRESTRES EN LA CORTE, CON  
GRADO Y SUELDO DE SEGUNDO EN PRIMERO DE ESTA  
MISMA CLASE.

TOMO I.

A-I

DE ORDEN Y A EXPENSAS DE S. M.  
MADRID EN LA IMPRENTA REAL  
AÑO DE 1807.



# Á LOS SEÑORES DIRECTORES

GENERALES DE CORREOS Y POSTAS DE ESPAÑA É INDIAS, DEL CONSEJO DE S. M. EN EL SUPREMO DE HACIENDA, Y DEMAS SEÑORES DE LA JUNTA DE DIRECCION, DEL MISMO CONSEJO &c.

**SEÑORES.**

*El Diccionario de direccion general de cartas de España á Indias está tan de suyo dedicado á V. SS., que excusa otra*



*dedicatoria; y pocas veces se habrá hecho una mas oportuna, propia y acertada. En efecto, ¿á quién se ha de dedicar la direccion de cartas sino á los Ministros inmediatamente encargados de la general de este ramo? Y quando estos nada omiten de quanto en él puede contribuir al mejor servicio del Rey y del público, ¿no será mayor la obligacion? Agrégase á esto las que particularmente debo á su justificacion y bondad; y así solo me resta suplicar á V. SS. tengan la de admitir benignamente esta obra, uno de los frutos de mi aplicacion, y deseos de corresponder en el modo posible á sus beneficios, recibéndola como público testimonio de mi gratitud, y del respeto y singular complacencia con que soy y seré en todos tiempos y circunstancias,*

**SEÑORES,**

*De V. SS. el mas rendido y reconocido súbdito,*

*Angel Antonio Henri.*



## INTRODUCCION

**E**l Rey tiene mandado por repetidas órdenes, y aun se indica todos los años en la Guia de Forasteros, que „como hay pueblos cuyos nombres con-  
„vienen á otros de distintas provincias, ya de Eu-  
„ropa, ya de América, y en los sobrescritos de las  
„cartas no se expresa, por lo general, la provincia  
„ó reyno á que corresponden, se tenga cuidado de  
„especificar al principio de dichos sobrescritos la  
„provincia en que se halle el lugar adonde se escri-  
„be, para que no se extravien, como sucede, mu-  
„chas cartas por falta de aquella expresion, sin que  
„por ella pueda dárseles en las Administraciones de  
„Correos la direccion legítima.”

En efecto, demasiado acreditado tiene la experi-  
riencia lo útil y necesario de esta prevencion, parti-  
cularmente en la Administracion general de Correos  
marítimos de la Coruña, donde se reunen todas las  
correspondencias de España y otras partes para sus  
vastos dominios de Indias; y yo pudiera citar milla-  
res de casos prácticos experimentados por mí mismo,  
y vistos en mis gefes y compañeros por el espacio  
de diez y ocho años, que, entre otras ocupaciones  
de mi empleo, he tenido la de la direccion de cartas  
á Indias; asegurando que es tal la obscuridad de la  
que traen algunas, tal la falta de expresion en otras,  
y tal lo equivocado de las mas de ellas, que ni unos  
regulares conocimientos de Geografía, ni la práctica  
de tantos años, ni el auxilio de diccionarios, cartas,  
tarifas y otros, han bastado á asegurarnos de la oportu-  
na direccion de un pliego, de que tal vez pendia

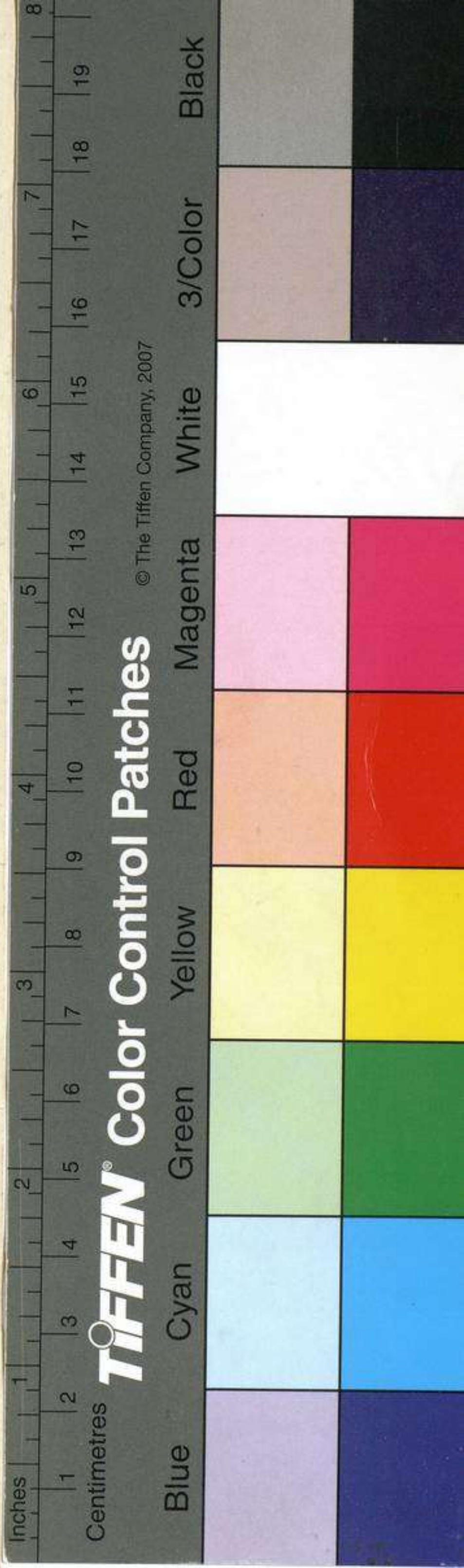



el honor, la hacienda, y aun la vida, y que habrá andado de pueblo en pueblo de los que tienen iguales nombres, y por consiguiente de provincia en provincia, acaso muy remotas y distantes entre sí.

Digo esto porque ya se sabe que en nuestras Américas es mayor el perjuicio, en razon de la mayor distancia tambien de unas provincias á otras; por exemplo, en las cartas que, quando mas, dicen arriba *Indias*, y estas son pocas, y abaxo *Mérida*, en que no se sabe, ni puede saberse de este modo si es la de Maracaybo, que se dirige á la Administracion de Caracas en la provincia de Venezuela, ó la de Yucatan en Campeche &c.: y aun esto suponiendo, como he supuesto, que diga *Indias*; pues si no, aun queda la duda de si es en España, y viene por equivocacion aquí, como otras muchas. ¿Pues qué será si el error es, como he visto y estoy viendo frecuentemente, de una América á otra, de la del Norte á la del Sur, y al contrario? Es bien sabido que muchos nombres de pueblos en la Nueva-España ó Reyno de México y Provincias internas los tienen idénticos ó muy parecidos, con diferencia de una sola letra, otros del Reyno del Perú, del de Santa Fe de Bogotá y demas Provincias; que en varias de nuestras islas de Barlovento los hay de las de Canarias; y que si algunos pocos de estos y de aquellos se diferencian en algo, es solo en un adjetivo, que acaso omiten por descuido ó inadvertencia los que escriben: ¿y entónces qué ha de hacerse? Es menester dar á tales cartas una direccion á bulto, como suele decirse, procurando adivinar el parage á que se querria escribir, segun el correo que está entonces para salir, ó á Cartagena, ó á Montevideo, ó á la Havana; pero como seria una grandísima casualidad



el acertar, andan por lo comun de unas Administraciones á otras, y lo mas regular es el que se pierdan, ó queden paradas y estancadas en algunas; siendo esta una de las principales causas del demasiado excesivo número de cartas atrasadas ó sobrantes, en perjuicio del público y de los valores del ramo de Correos.

Ni basta para evitarlo enteramente el que se ponga la direccion, si no se pone bien; antes al contrario, estoy por decir que mas valiera que algunos no lo hiciesen, si lo han de hacer mal, y se contentasen con poner arriba *Indias*, y abaxo con todos sus nombres el pueblo á que escriben; pues no sabiendo muchos el parage de nuestras Américas en donde está, padecen equivocaciones enormísimas, y se estan viendo aquí todos los dias cartas puestas *por Veracruz á Cartagena de Indias: por Puerto-Rico á Buenos-Ayres: por Montevideo á Campeche*; y otras mas ó menos equivocadas, que omito por no alargar demasiado esta introduccion ó prólogo, pero que siempre pueden ser muy perjudiciales, particularmente si el destino principal de la carta es á pueblo de los poco conocidos y nombrados, aun entre los que tienen alguna instruccion de Geografía; pues aunque un buen Oficial de Correos no debe atenerse á la direccion ó guia que traen las cartas, sino darles la que verdaderamente les corresponda, otro menos práctico ó poco considerado se atenderá á ella, especialmente en los pueblos donde no sea tan visible la equivocacion como en los exemplos propuestos; porque viendo que una carta para la Vega (ciudad en la Isla de Santo Domingo) dice arriba *Nueva-España*, y sabiendo que hay tantos pueblos de este nombre en España, en las Américas y en las Islas Canarias, la



dirigirá á México, debiendo ser á las Antillas, y dirá que el que lo puso bien sabría adonde escribía.

Muchos son los que estan en la inteligencia, por lo que veo, de que á toda carta para nuestras Américas, ó á lo menos para la del Norte, se le ha de poner *Nueva-España*, aunque sea para las islas de Barlovento; y este error lo autorizan algunos diccionarios geográficos; con lo qual sucede que en las Administraciones de Correos se dirijan al Reyno de México muchas cartas para pueblos de dichas islas, especialmente de los nombrados, pues para los conocidos ya se tiene cuidado de darles la direccion legítima, y tanto que, á no ser esto, serian mas que dobles las equivocaciones.

No extraño algunas de estas por los motivos indicados, ni me admira el que incurran en ellas muchos sugetos por otra parte instruidos; pues no todos lo han de estar en todo, ni la falta de uno ú otro conocimiento prueba mas que el no haberse dedicado á ello, acaso por adquirir otros mayores; ademas de que siendo tantos y tan vastos los dominios del Rey en Indias, tantos y tan poco usuales los nombres de aquellos pueblos, partidos, misiones y pequeños lugares, tan distantes y diferentes unas provincias de otras, y tan idénticos, como he insinuado, dichos nombres, es muy fácil qualquiera equivocacion; y yo no he tenido jamas la debilidad de extrañarlas, quando sé que todos estamos sujetos á la de padecerlas.

De lo que debe tratarse es de ver el modo de evitarlas en lo posible, y mas los perjuicios que de ellas resultan; y para este fin tengo por el medio mas conducente y oportuno el de la formacion de un *Diccionario* general de direccion de cartas á Indias,



no solo por el orden geográfico general, sino por el particular que rige en el ramo de Correos, que es el de Administraciones principales ó caxas, cabezas de provincias ó partido, adonde se remiten todas las correspondencias de sus agregadas y derrames, ó de otras aun principales, que giran y pasan por allí; pues siendo este el mismo orden que siguen los dependientes de Correos, es mas proporcionado que otro qualquiera para el público: este va conforme con ellos en todo, y con beneficio y alivio de los mismos logra evitar sus perjuicios, y estar enteramente seguro de que lo van sus pliegos ó cartas; pues deben desengañarse de que las que no llegan á sus destinos son las que van mal dirigidas.

Este conocimiento, y el de lo sumamente importantes que son las correspondencias de Indias, así por los intereses de todas clases que median entre esta metrópoli y aquellas colonias, como por la gravísima trascendencia que trae qualquiera equivocacion, que no es tan fácil ni tan pronta de enmendar qual lo es entre unos y otros pueblos de España, y aun de Europa, me ha determinado á emprender esta obra, sin otro espíritu, presuncion ni pretension que la de ser útil, y saber que lo ha de ser mucho al público una norma de esta clase.

Es verdad que ya hay otra semejante por lo que hace á las correspondencias de España, que dió á luz en el año de 1775 D. Bernardo Espinalt y García, Oficial entónces del Correo general de Madrid, y despues Administrador principal de los del Reyno de Valencia; y es verdad tambien que en el frontispicio dice que da direccion para las cartas desde España á sus Indias Orientales y Occidentales; pero esta direccion se reduce á enviarlas á la Coruña, como



caxa general de donde se distribuyen todas las de las Américas, sin expresar las Administraciones principales de aquellos dominios á que corresponden, y en cuyos distritos se hallan los pueblos á que van las cartas; por lo qual á estas no les pueden poner los que las escriben la guia ó direccion que previene y desea la Superioridad, y que tanto conviene á los mismos interesados. Aun hay otra falta, y es que en lo poco que para esto pueden servirse del Diccionario del Sr. Espinalt, se incurriria en mayores equivocaciones gobernándose por él; pues como no trató de propósito de hacer un Diccionario particular de direccion de cartas á las mismas Américas, no se detuvo en asegurarse del parage de ellas en que estan los pueblos que indica, porque para su intento bastaba, y basta en efecto, que fuesen en Indias, con solo lo qual ya se sabe que habrian de dirigirse á la Coruña, puerto de donde salen todos los correos marítimos. Ademas es cierto que en el tiempo que escribió el Sr. Espinalt se solian dirigir las cartas para las Islas Canarias por Cádiz, y las de Caracas y toda la Provincia de Venezuela por S. Sebastian; y baxo este concepto quantas cita para pueblos de aquellos parages las dirige respectivamente á dichos puertos; debiendo haber sido al de la Coruña, que era lo mas comun, aun entonces, y poco despues la única via ordinaria, regular y metódica, por el establecimiento de correos directos á Canarias en el año de 1778, y el de otros en Puerto-Rico para Caracas y Santo Domingo, que proyectó y puso en planta el de 1784 mi difunto padre D. Juan Ignacio Henri, Administrador principal, Visitador y Establecedor allí de varios giros de correos de mar y tierra, con las aprobaciones mas honoríficas del Mi-



nisterio. Disimúleseme esta digresion por verdadera; pues la ternura del filial afecto no me permite dexar de hacer memoria de uno de los mas acreditados Ministros del Rey en Indias, y de un proyecto suyo, que fue muy útil á su Real servicio y al del público, y se desempeñó con acierto y honor; cuyos testimonios conservo en mi poder.

Quisiera que pendiese del mio tambien el no parecer que noto defectos en la obra del Sr. Espinalt. Protesto que no es tal mi ánimo, y sí solo el demostrar que hay necesidad de agregarle la mia como por suplemento ó adición; pues es sabido que los mismos autores enmiendan, corrigen y aumentan sus propias obras, particularmente quando tales adiciones no son en descrédito de lo principal, no lo alteran en nada, y son casi materia y obra distinta y nueva. Si no tómesese la mia por una continuacion, ó sea tercer tomo de la del Sr. Espinalt, comprendida en dos, y permítaseme que para dar algunas pruebas de lo que he dicho (pues solo pudiendo darlas hablaria) concluya esta ya larga introduccion de mi obrita exponiendo lo que falta en la del Sr. Espinalt, y se hallará en la mia, por lo respectivo á las correspondencias de Indias, como ha de entenderse siempre, que es mi único objeto principal, y en dicho Señor fue solo accesorio, por lo que nadie puede censurarle justamente en esta parte.

Dos son las que constituyen toda la esencia de una obra de esta clase, mencion de todos los pueblos, y exácta situacion de ellos; á las que debe agregarse otra tercera parte, quando se trata de un Diccionario que sirva para la direccion de cartas, y es las cabezas de partido, ó llamemosles, como en el ramo de Correos, *Administraciones principales*, en



cuyo distrito se hallan dichos pueblos, y á los que deben dirigirse las cartas.

En quanto á la primera parte solo el cotejo de la obra del Sr. Espinalt con la mia convencerá de que se le quedáron sin mencion muchísimos pueblos de ambas Américas, pues se hallarán en esta, y faltan en aquella.

Lo segundo aun es mas perjudicial, especialmente para la direccion de cartas, pues induce á error en ella; y ademas de que tambien se convencerá con el cotejo de la diversa y muy diversa situacion que doy á los pueblos (que es la que verdaderamente tienen), pondré de paso algunos exemplares.

Santiago de los Caballeros es una ciudad en la Isla de Santo Domingo, y en dicho Diccionario (tomo 1.º, fol. 1186) se pone en el Reyno de Nueva-España; al qual si se dirigiesen las cartas en vez de quedarse en Monte Christi ó en el mismo Santo Domingo, que estan mucho mas acá, seria un atraso enorme, y tendrian que retroceder. Con Puerto Cabello en Caracas, Provincia de Venezuela, sucede lo mismo (tomo 2.º, fol. 1159); y en fin una porcion de puertos y pueblos, que aunque unos por ser en el Seno Mexicano, y otros en la Costa firme ó principio del Continente, quieran llamarse de Nueva-España, como lo hace el Sr. Espinalt, no se expresa determinadamente si son en el mismo Reyno de México, ni si la Costa firme que dice es la de Caracas, ó Provincia de Venezuela, ó la de Cartagena ó Reyno de Santa Fe de Bogotá; pues ambas se entienden comunmente por Costa ó Tierra firme, y hay mucha diferencia para la direccion de cartas, que nunca puede hacerse bien sin indicarse claramente en qué distrito está el pueblo á que se escribe,



y cuáles son sus cabezas de partido mas inmediatas, y á que primeramente deben ir en derecha las cartas. Ultimamente, en quanto á la tercera parte está claro que no señalando el Sr. Espinalt otra caja para todas las cartas de Indias que la de la Coruña, solo les indica una direccion hasta este puerto de España, sin expresar todos los de Indias adonde deben encaminarse respectivamente, que es lo que necesita el público, y lo que le presento en esta obrita.

Nada diré de mi trabajo; pues el que me haya costado mucho ó poco, no es negocio del público, y sí solo el que le sea útil para los suyos; ademas de que no me ha mandado emprenderlo. Lo que diré con la ingenuidad y sencillez que acostumbro es que lo he hecho con gusto, y dado por muy bien empleado, por ser cosa que lejos de distraerme del cumplimiento de mis obligaciones, contribuye á él, al de todos mis compañeros en el ramo de Correos, y al comun beneficio.

Para que este sea mas completo pondré al fin de esta obra diferentes advertencias relativas á las expediciones de correos marítimos á Indias; y no será menos completa mi satisfaccion si logro que aprovechándose de ellas y de todo lo demas el mismo público, consiga por este medio el acierto y seguridad que me he propuesto en esta parte.







# NOTICIA PRELIMINAR

DE LAS ADMINISTRACIONES PRINCIPALES DE CORREOS EN LAS AMÉRICAS, Y LAS DEMAS QUE SON CAXAS, ADONDE DEBEN REMITIRSE RESPECTIVAMENTE LAS CARTAS PARA TODOS AQUELLOS PUEBLOS, SEGUN LAS CARRERAS Á QUE CORRESPONDAN, Á SABER:

*Carrera llamada antiguamente de la Havana, y ahora de Nueva-España ó la América septentrional, por llegar ya este correo, que sale á primeros de cada mes, hasta el mismo puerto de Veracruz.*

## ADMINISTRACIONES PRINCIPALES Ó CAXAS.

- Puerto-Rico.... { Es caxa de toda su isla, y la Trinidad de Barlovento.
- Santo Domingo..... { Idem de toda su isla; pero ahora cedida á la Francia.
- Havana..... { De su partido, ciudad de Cuba y sus pueblos, y toda la isla de este nombre, como tambien de las Floridas y Panzacola; dirigiéndose igualmente allí las cartas para Nueva Orleans y los Estados-Unidos.
- Campeche..... { De su distrito, y toda la Provincia de Yucatan.
- Veracruz..... { Idem de toda la correspondencia de Nueva-España de México acá, Reyno de Goatemala y sus agregadas.



## CAXAS.

México..... } Caja general de su vasto Reyno y Provincias, con las internas de él y hasta Filipinas.

## NOTA.

En el Diccionario de direccion de cartas se distinguirán pueblo por pueblo las que han de ir á Veracruz y las que han de ir á México; y lo mismo en la otra América, por lo respectivo al Perú, las pertenecientes á Potosí, Chile y Lima, pues todas van separadas, y en paquetes y caxon aparte, cada uno con su cargo ó carta de aviso á aquellos Administradores del número y valor de todas las cartas. Lo mismo se entiende en quanto á las demas Administraciones que son caxa.

*Carrera de Canarias, comprehendida en la antecedente, por ir en el mismo buque que hace escala allí, y en los propios dias primeros de todos los meses.*

## CAXAS.

Tenerife..... } De su distrito y todos los pueblos, aldeas y pagos de la isla de este nombre.  
 Gran Canaria.. De toda la isla de este nombre.  
 Islas de direccion..... } Se da este nombre en Correos, como el de *extravagantes*, á todas las demas islas Canarias que no estan comprehendidas en las dos antecedentes.



*Carrera de Cartagena y Provincia de Venezuela, ó Tierra firme (y parte del Perú hasta Lima, para los que quieran escribir por esta via), á mediados de cada dos meses, empezando desde el de Enero.*

CAXAS.

- Puerto-Rico... } Puerto de escala á la ida y vuelta, por lo que puede tambien escribirse por esta via.
- Guayra..... } Caxa de solo su puerto y distrito.
- Caracas..... } Caxa principal de toda la Provincia de Venezuela, Cumaná, Maracaybo, Guayana, isla de la Margarita &c.
- Cartagena..... } Caxa única y principal de todo el Nuevo Reyno de Granada, su capital Santa Fe de Bogotá, Panamá, Portobelo, y demas de Tierra firme por aquella parte.
- Quito..... } Caxa de todo aquel Reyno, Provincia de Guayaquil y sus respectivos distritos.
- Lima..... } Caxa principal, adonde se pueden dirigir tambien por esta via, ademas de la de Buenos-Ayres, las correspondencias para el distrito del mismo Lima.

*Carrera de Buenos-Ayres con direccion al puerto de Montevideo, á mediados de cada dos meses, empezando desde el de Febrero.*

CAXAS.

- Montevideo..... } De su distrito é inmediaciones hasta Buenos-Ayres.
- Buenos-Ayres.. } De toda aquella Provincia.



CAXAS.

Potosí.....	} De todas las del Perú pertenecientes á su distrito.
Chile.....	
Lima.....	De todas las de aquel Reyno.
	De todas las del Perú pertenecientes allí.

Por manera que todas las cartas para tantos y tan distintos pueblos de ambas Américas, islas Canarias y Filipinas, que en este Diccionario pasan de doce mil, han de dirigirse precisamente á una de las diez y ocho Administraciones principales ó caxas que quedan expresadas, pues no hay otras; y desde ellas se dirigen á todos los demas Reynos, Provincias, Ciudades, Villas y Pueblos de su Partido, que aunque muchos sean capitales, y aun por lo que hace á Correos Administraciones principales, no son caxa para la direccion de España á América, como sucede con Santa Fe de Bogotá, Goatemala y otras, por haberse atendido en su establecimiento á la situacion local.

Mas como de nada sirve saber solo las diez y ocho caxas, ni aun tampoco los Reynos y Provincias por mayor, cuyas cartas se remiten directamente á dichas caxas, para que de ellas se distribuyan á sus respectivas comunicaciones ó derrames, si no se saben muy por menor todos los pueblos grandes y chicos que comprehende cada una, y que los mas de ellos tienen nombres por una parte tan exóticos y por otra tan idénticos, que ó se pronuncian y escriben mal, ó se equivocan con otros, ha sido absolutamente precisa la formacion de este Diccionario de direccion de cartas, expresando pueblo por pueblo la que se ha de dar á las que se dirijan á todos y cada uno de ellos, segun las Administraciones principales de Correos, á cuyo distrito pertenecen, aun quando muchas veces no sea el mismo que el de las Audiencias y Gobiernos,



por tener estos otro órden militar ó civil; pues para este caso el que necesita el público y los dependientes de Correos es el que hay en este ramo.

Por dicha identidad de muchos nombres de pueblos de América, ó mejor diré entera igualdad, no solo en la del Sur y en la del Norte, en Canarias y en Filipinas, sino en unos mismos Reynos, en unas mismas Provincias, y aun en unos mismos Partidos, se convencerá el público no solo tambien de la necesidad que indica la Guia de Forasteros de expresar á qué Reyno ó Provincia pertenece el pueblo á que escriben, sino más aun de á qué caja de Correos corresponde, porque los hay á veces de igual nombre en todas, como se verá en este Diccionario. El mismo hará conocer dicha precision, y el mismo servirá de regla para ponerla en práctica, que es para lo que se ha ordenado.

No hablo de los que son muy semejantes y parecidos con solo una ó dos letras de diferencia, porque al fin ya hay alguna, ó bien la de algun adjetivo ó advocacion de Santo; pero, como se indicó en la introduccion, aun en estos hay el inconveniente de que se dexan de poner tales aditamentos por no saberlos, ó por descuido, y todo es preciso, y hace tambien que lo sea esta obra.

Ultimamente, la multitud de pueblos en nuestras Américas; el ser estas distintas y distantes; lo equívoco de ellos, y otras circunstancias, han producido y producen la mayor confusion en la direccion de cartas á aquellos dominios tan unidos con estos; y este es un punto de tal entidad, que excuso ponderarlo, ni decir que ya que en nuestra nacion y en otras hay Diccionarios geográficos de mera curiosidad y erudicion, es mas necesario aun para nosotros uno de utilidad práctica, no bastándonos saber que hay tantos y tales pueblos, sino el modo, forma y camino de comunicarnos con ellos, y dirigir estas comuni-



caciones ó cartas con seguridad, y sin temor de extravío.

Concluyo, pues, que siendo tantas y tan interesantes nuestras relaciones con las Américas, hacia falta á la nacion una obra de esta clase, y que aun es extraño no la haya tenido antes, y poseyese una norma de direccion de sus cartas á aquellos pueblos, con preferencia aun á los de España.; pues estos al fin ya los sabemos acá como mas inmediatos y continuamente oídos; y al cabo no es tan perjudicial y trascendental la equivocacion, segun dexo tambien ya insinuado en la introduccion de este Diccionario; para cuya mejor inteligencia en lo material de su formacion, se tendrán presentes las siguientes

#### ADVERTENCIAS.

1.<sup>a</sup> Que siendo muchos, como queda dicho, los pueblos de igual nombre, no solo en unas mismas provincias, sino en unas mismas caxas de Correos, quando es así se pone el número de pueblos que hay de aquel mismo nombre, y que se dirigen tambien á aquella caxa; pues en lo demas, quando es á otras, ya se ponen separadamente, por muchos que sean; y lo poco que se omite es por evitar repeticiones, no siendo necesarias.

2.<sup>a</sup> Que los nombres que tienen artículos ó adjetivos van colocados en la letra que les corresponde, y estos despues entre paréntesis, por exemplo, *Quebrada* (la), *Paso* (el), *Llano* (el), *Llanos* (los) y *Aguada* (de S. Francisco), *Aguadilla* (S. Cárlos de la); y así deben buscarse estos últimos en la A ante G, y no en la S, ni los otros en la E y L, segun el mal método de otras obras de esta clase, pues entonces con solo tres letras estaria hecho el Diccionario; porque siendo absolutamente todos los nombres exístentes y posibles ó masculinos ó femeninos, con solo poner *el* y *la*, *los* y *las*, estaria todo compuesto, aun-



que con la mayor confusion, agregando luego la *S* para los nombres de Santos.

3.<sup>a</sup> Que por consecuencia de lo dicho los que tienen estas advocaciones de Santos ó Santas se ponen en la letra que corresponde, v. g., *Agustin* (San), en la *AG*, *Rosa* (Santa), en la *R*, y así en los demas; pues si no seria interminable la *S*, y mucho mas el trabajo de buscar lo que se quisiese.

4.<sup>a</sup> Que sin embargo de esto quando hay nombres que para unos son mas conocidos por el del Santo de su advocacion que por el del pueblo, y para otros al contrario, se ponen en una y otra letra de las que corresponden, y de ambos modos, porque la abundancia en las cosas útiles nunca daña.

5.<sup>a</sup> Que como para nuestro único intento de la direccion de cartas nos bastan los nombres de pueblos, y que lo sean, sin precision de decir si son ciudades grandes ó chicas, villas ó lugares, los comprehendemos todos baxo el nombre genérico de pueblos, y solo en algunos, por mas *considerables*, se ha puesto una *C*: en quanto á las provincias ya es otra cosa, y así siempre se ponen, v. g., *Charcas* (Provincia de las).

6.<sup>a</sup> Ultimamente, siendo bimestres las expediciones á Cartagena y Buenos-Ayres, y pudiendo producir confusion el expresarlo en cada pueblo, como me he propuesto, para que se halle á primera vista, y solo á un golpe de ella, el pueblo á que se quiera escribir, la caja á qué pertenece, y la expedicion en que debe dirigirse, he adoptado el método que explicaré.

Como la alternativa de las expediciones de Cartagena empieza en el primer mes del año, y la de las de Buenos-Ayres en el segundo, llamo primeros meses á los de la de Cartagena, y segundos á los de la de Buenos-Ayres, contando así: Enero primer mes, Febrero segundo, Mar-



zo primero, Abril segundo, Mayo primero, Junio segundo &c., de suerte que quando digo *en 15 de los primeros meses*, entiendo Enero, Marzo, Mayo, Julio, Septiembre y Noviembre; y quando pongo *en 15 de los segundos meses*, quiero decir los otros seis, empezando desde el segundo del año, y acabando el último; pues si no sería necesario poner toda esta expresion en cada pueblo de ambas carreras; y sobre ser prolixa, no cabria en la estrechez de la coluna destinada á señalar los dias de las expediciones.

Con estas advertencias, y las que se pondrán á la conclusion de esta obra acerca del método actual de servir dichas expediciones, del que se sigue para los certificados á Indias, y en la cobranza de los portes, como tambien del que me parece podria adoptarse generalmente para la mejor direccion de cartas á Indias, y aun en los sobres de ellas, mediante el auxilio que ahora tendrá el público con este Diccionario, creo quedará completo en lo posible, como lo he procurado; y yo, si así fuere, sumamente complacido de ello.



# DIRECCION GENERAL DE CARTAS

## A INDIAS,

*expresando las Administraciones principales y demas que son Caxas de Correos en aquellos Dominios, adonde deben ir, y las respectivas expediciones en que se envian.*

Pueblos de las Américas españolas, Canarias y Filipinas.	Administraciones principales ó Caxas de Correos á que se dirigen, y van las cartas para ellos.	Expediciones en que deben remitirse respectivamente.
--	--	--

### AB

Abacqua, en la América meridional.....	á Buenos-Ayres.....	En 15 de los segundos meses.
Abades, en el Nuevo Reyno de Granada.....	á Cartagena....	En 15 de los primeros meses.
Abala, en Yucatan.....	á Campeche....	En 1. <sup>os</sup> de todos los meses.
Abancay, en el Perú....	á Potosí.....	En 15 de los segundos meses.
Abancay, en el Reyno de Quito.....	á Quito.....	En 15 de los primeros meses.
Abipi, en el Nuevo Reyno de Granada.....	á Cartagena....	En 15 de los primeros meses.
Abojala, en Yucatan....	á Campeche....	En 1. <sup>os</sup> de todos los meses.
Abrego, en Nueva-España.....	á México.....	En 1. <sup>os</sup> de todos los meses.
Abrisco, en Nueva-España.....	á Veracruz.....	En 1. <sup>os</sup> de todos los meses.
Abtau, en el Reyno de Chile.....	á Chile.....	En 15 de los segundos meses.
Abucara, en el Perú....	á Lima.....	En 15 de todos los meses.



AC	Pueblos.	Caxas.	Expediciones.
	Abucara , en el Perú.....	á Potosí.....	{ En 15 de los segundos meses.
	Aburra , en el Nuevo Reyno de Granada.....	á Cartagena....	{ En 15 de los primeros meses.
AC			
	Aca , en Nueva-España.	á Veracruz.....	{ En 1. <sup>os</sup> de todos los meses.
	Acabaca , en el Nuevo-Reyno de Granada.....	á Cartagena....	{ En 15 de los primeros meses.
	Acaboa , en Venezuela.	á Caracas.....	{ En 1. <sup>os</sup> de todos los meses, y en 15 de los primeros.....
	Acachila , en el Perú.....	á Potosí.....	{ En 15 de los segundos meses.
	Acaguato , en Nueva-España.....	á México.....	{ En 1. <sup>os</sup> de todos los meses.
	Acala , en Nueva-España.....	á México.....	{ En 1. <sup>os</sup> de todos los meses.
	Acambay , en Nueva-España.....	á México.....	{ En 1. <sup>os</sup> de todos los meses.
	Acambaro , en Nueva-España.....	á México.....	{ En 1. <sup>os</sup> de todos los meses.
	Acamistla , en Nueva-España.....	á México.....	{ En 1. <sup>os</sup> de todos los meses.
	Acamistlahuac , en Nueva-España.....	á México.....	{ En 1. <sup>os</sup> de todos los meses.
	Acamuchitlan , en Nueva-España.....	á México.....	{ En 1. <sup>os</sup> de todos los meses.
	Acantepec , en Nueva-España.....	á México.....	{ En 1. <sup>os</sup> de todos los meses.



AC	Pueblos.	Caxas.	Expediciones.
	Acapala, en Nueva-Es-	} á Veracruz.....	{ En 1. <sup>os</sup> de to-
	paña.....		
	Acapacingo (S. Diego	} á México.....	{ En 1. <sup>os</sup> de to-
	de), en Nueva-España.		
	Acapetlahuaya, en Nue-	} á México.....	{ En 1. <sup>os</sup> de to-
	va-España.....		
	Acaponeta, en Nueva-	} á México.....	{ En 1. <sup>os</sup> de to-
	España.....		
	Acapulco, capital de Go-	} á México.....	{ En 1. <sup>os</sup> de to-
	bierno en la costa del		
	mar del Sur.....		
	Acapuzco, en Nueva-	} á México.....	{ En 1. <sup>os</sup> de to-
	España.....		
	Acara, en el Perú.....	á Lima.....	{ En 15 de to-
			dos los meses.
	Acaray, en la América	} á Buenos-Ay-	{ En 15 de los
	meridional.....		
	Acary, en el Perú.....	á Potosi.....	{ En 15 de los
			segundos meses.
	Acarigua, en la Provin-	} á Caracas.....	{ En 1. <sup>os</sup> de to-
	cia de Venezuela.....		
			15 de los pri-
			meros.
	Acarreto, en el Nuevo	} á Cartagena.....	{ En 15 de los
	Reyno de Granada.....		
	Acasabastlan, en Nueva-	} á Veracruz.....	{ En 1. <sup>os</sup> de to-
	España.....		
	Acasio, en el Perú.....	á Potosí.....	{ En 15 de los
			segundos meses.
	Acatepeque, en Nueva-	} á México.....	{ En 1. <sup>os</sup> de to-
	España.....		



AC	Pueblos.	Cajas.	Expediciones.
	Acatepec, cinco pueblos de este nombre, en Nueva-España.....	á México todos.	{ En 1. <sup>os</sup> de todos los meses.
	Acatepec (San Miguel de), en Nueva-España.	á Veracruz.....	{ En 1. <sup>os</sup> de todos los meses.
	Acatepeque, dos pueblos, en Nueva-España.	á Veracruz.....	{ En 1. <sup>os</sup> de todos los meses.
	Acatzingo, en Nueva-España.....	á México.....	{ En 1. <sup>os</sup> de todos los meses.
	Acatic, en Nueva-España.....	{ á México, y otro á Veracruz.....	{ En 1. <sup>os</sup> de todos los meses.
	Acatico, en Nueva-España.....	á México.....	{ En 1. <sup>os</sup> de todos los meses.
	Acatlan, en Nueva-España.....	á México.....	{ En 1. <sup>os</sup> de todos los meses.
	Acatlan (S. Andres de), en Nueva-España.....	á Veracruz.....	{ En 1. <sup>os</sup> de todos los meses.
	Acatlan (S. Pedro de), en Nueva-España.....	á Veracruz.....	{ En 1. <sup>os</sup> de todos los meses.
	Acatlan, otros quatro pueblos del mismo nombre, en Nueva-España.	á Mexico.....	{ En 1. <sup>os</sup> de todos los meses.
	Acatlazingo, en Nueva-España.....	á México.....	{ En 1. <sup>os</sup> de todos los meses.
	Acatlazinto (Santa María de), en Nueva-España.....	á Veracruz.....	{ En 1. <sup>os</sup> de todos los meses.
	Acatula, en la Provincia de Venezuela.....	á Caracas.....	{ En 1. <sup>os</sup> de todos los meses: tambien en 15 de los primeros.



AC	Pueblos.	Caxas.	Expediciones.
	Acaxete ( Santa María de), en Nueva-España.	á Veracruz.....	{ En 1. <sup>os</sup> de todos los meses.
	Acaxete ( Santa María de), en Nueva-España.	á México.....	{ En 1. <sup>os</sup> de todos los meses.
	Acaxuchitlan, en Nueva-España.....	á Veracruz.....	{ En 1. <sup>os</sup> de todos los meses.
	Acaya, en el Perú.....	á Lima.....	{ En 15 de todos los meses.
	Acayuca, en Nueva-España dos pueblos.....	á México ambos.....	{ En 1. <sup>os</sup> de todos los meses.
	Acayucan, en Nueva-España.....	á Veracruz.....	{ En 1. <sup>os</sup> de todos los meses.
	Acazmigo, en Nueva-España.....	á Veracruz.....	{ En 1. <sup>os</sup> de todos los meses.
	Acazingo ( S. Juan de), en Nueva-España.....	á Veracruz.....	{ En 1. <sup>os</sup> de todos los meses.
	Acazingo, en el Perú...	á Lima.....	{ En 15 de todos los meses.
	Acazutla, en Nueva-España.....	á Veracruz.....	{ En 1. <sup>os</sup> de todos los meses.
	Accha, en el Perú.....	á Potosí.....	{ En 1. <sup>os</sup> de todos los meses, y en 15 de los segundos.
	Accha-Amansaya, en el Perú.....	á Potosí.....	{ En 15 de los segundos meses.
	Accha-Urinzaba, en el Perú.....	á Potosí.....	{ En 15 de los segundos meses.
	Achacache, en el Perú.	á Potosí.....	{ En 15 de los segundos meses.
	Achagua, en el Nuevo Reyno de Granada.....	á Cartagena.....	{ En 15 de los primeros meses.



Achagua, en Venezuela.	á Caracas.....	{ En 1. <sup>os</sup> de todos los meses, y en 15 de los primeros.
Achas, en el Perú.....	á Potosí.....	{ En 15 de los segundos meses.
Achambo, en el Perú... ..	á Potosí.....	{ En 15 de los segundos meses.
Achau, en el Reyno de Chile.....	á Chile.....	{ En 15 de los segundos meses.
Achiautla (S. Miguel de), en Nueva-España.	á Veracruz.....	{ En 1. <sup>os</sup> de todos los meses.
Achiautla, en Nueva-España.....	á México.....	{ En 1. <sup>os</sup> de todos los meses.
Achichipico, en Nueva-España.....	á México.....	{ En 1. <sup>os</sup> de todos los meses.
Achiris, en Nueva-España.....	á Veracruz.....	{ En 1. <sup>os</sup> de todos los meses.
Achocalla, en el Perú... ..	á Potosí.....	{ En 15 de los segundos meses.
Achogoa, en Nueva España.....	á México.....	{ En 1. <sup>os</sup> de todos los meses.
Achoma, en el Perú....	á Potosí.....	{ En 15 de los segundos meses.
Achonga, en el Perú....	á Potosí.....	{ En 15 de los segundos meses.
Acingo, en Nueva-España.....	á Veracruz.....	{ En 1. <sup>os</sup> de todos los meses.
Acla, en el Nuevo Reyno de Granada.....	á Cartagena.....	{ En 15 de los primeros meses.
Acobamba, en el Perú..	á Potosí.....	{ En 15 de los segundos meses.



AC	Pueblos.	Caxas.	Expediciones.
	Acobambilla, en el Perú.	á Potosí.....	{ En 15 de los segundos meses.
	Acocra, en el Perú.....	á Potosí.....	{ En 15 de los segundos meses.
	Acogeja, en Canarias....	á Tenerife.....	{ En 1. <sup>os</sup> de todos los meses.
	Acola, en el Perú.....	á Potosí.....	{ En 15 de los segundos meses.
	Acolzingo (S. Juan de), en Nueva-España.....	} á Veracruz.....	{ En 1. <sup>os</sup> de todos los meses.
	Acolman (S. Agustin de), en Nueva-España.	} á México.....	{ En 1. <sup>os</sup> de todos los meses.
	Acoma, en Nueva España.....	} á México.....	{ En 1. <sup>os</sup> de todos los meses.
	Acomayo, en el Perú... ..	á Lima.....	{ En 15 de todos los meses.
	Acomayo, en el Perú ..	á Potosí.....	{ En 15 de los segundos meses.
	Acomarca, en el Perú..	á Potosí.....	{ En 15 de los segundos meses.
	Aconcagua, en el Rey no de Chile.....	} á Chile.....	{ En 15 de los segundos meses.
	Aconchi, en Nueva España.....	} á México.....	{ En 1. <sup>os</sup> de todos los meses.
	Acopia, en el Perú.....	á Potosí.....	{ En 15 de los segundos meses.
	Acora, en el Perú.....	á Potosí.....	{ En 15 de los segundos meses.
	Acoria, en el Perú.....	á Potosí.....	{ En 15 de los segundos meses.
	Acos, en el Perú.....	á Potosí.....	{ En 15 de los segundos meses.



<i>AC</i>	<i>Pueblos.</i>	<i>Caxas.</i>	<i>Expediciones.</i>
	Acostamba, en el Perú.	á Potosí.....	{ En 15 de los segundos meses.
	Acostambo, en el Perú.	á Potosí.....	{ En 15 de los segundos meses.
	Acotama, en Nueva-España.....	} á México.....	{ En 1. <sup>os</sup> de todos los meses.
	Acotama, en el Reyno de Chile.....	} á Chile.....	{ En 15 de los segundos meses.
	Acotama, en el Perú.....	á Lima.....	{ En 15 de todos los meses.
	Acotitlan, en Nueva-España.....	} á México.....	{ En 1. <sup>os</sup> de todos los meses.
	Acoxchiapa, en Nueva-España.....	} á México.....	{ En 1. <sup>os</sup> de todos los meses.
	Acquia, en el Perú.....	á Lima.....	{ En 15 de todos los meses.
	Acso, en Nueva-España.	á México.....	{ En 1. <sup>os</sup> de todos los meses.
	Actipa (S. Mateo de), en Nueva-España.....	} á México.....	{ En 1. <sup>os</sup> de todos los meses.
	Actipaque, en Nueva-España.....	} á México.....	{ En 1. <sup>os</sup> de todos los meses.
	Actopan, en Nueva-España.....	} á México.....	{ En 1. <sup>os</sup> de todos los meses.
	Acuyo, en Nueva-España.....	} á México.....	{ En 1. <sup>os</sup> de todos los meses.
	Acula (S. Pedro de), en Nueva-España.....	} á Veracruz.....	{ En 1. <sup>os</sup> de todos los meses.
	Aculco, en Nueva-España.....	} á México.....	{ En 1. <sup>os</sup> de todos los meses.
	Acumariz, en Nueva-España.....	} á México.....	{ En 1. <sup>os</sup> de todos los meses.



AD      *Pueblos.*      *Caxas.*      *Expediciones.*

Acurigua, en Venezue- la.....	} á Caracas.....	{ En 1. <sup>os</sup> de to- dos los meses, y 15 de los pri- meros.
Acutitlan, en Nueva- España.....	} á México.....	{ En 1. <sup>os</sup> de to- dos los meses.
Acutzio, en Nueva-Es- paña.....	} á México.....	{ En 1. <sup>os</sup> de to- dos los meses.
Acuyapan, en Nueva- España.....	} á México.....	{ En 1. <sup>os</sup> de to- dos los meses.
Acuilpa, en Nueva-Es- paña.....	} á México.....	{ En 1. <sup>os</sup> de to- dos los meses.

## AD

Adaes ( Nuestra Señora del Pilar de los ), en Nueva-España.....	} á México.....	{ En 1. <sup>os</sup> de to- dos los meses.
Adiconi, en la Provincia de Venezuela.....	} á Caracas.....	{ En 1. <sup>os</sup> de to- dos los meses, y tambien en 15 de los pri- meros.
Adexe, en las Islas Ca- narias.....	} á Tenerife.....	{ En 1. <sup>os</sup> de to- dos los meses.
Addi, en Nueva-España.	á México.....	{ En 1. <sup>os</sup> de to- dos los meses.
Adoles, en la Provincia de Venezuela.....	} á Caracas.....	{ En 1. <sup>os</sup> de to- dos los meses, y 15 de los pri- meros.
Adoratorio, en el Perú.	á Lima.....	{ En 15 de to- dos los meses.



AG    Púeblos.    Caracas.    Expediciones.

---

Aduana, en la Provincia de Venezuela..... } á Caracas..... { En 1.<sup>os</sup> de todos los meses, y tambien en 15 de los primeros.

AE

Aequaya, en Nueva-España..... } á México..... { En 1.<sup>os</sup> de todos los meses.

Aequaya, en Nueva-España..... } á Veracruz..... { En 1.<sup>os</sup> de todos los meses.

AG

Agchilla, en el Perú..... } á Potosí..... { En 15 de los segundos meses.

Agreda (ó Nueva-Málaga), en el Nuevo Reyno de Granada..... } á Cartagena..... { En 15 de los primeros meses.

Aguablanca, en la Provincia de Venezuela... } á Caracas..... { En 1.<sup>os</sup> de todos los meses, y tambien en 15 de los primeros.

Aguaculebras, en la Provincia de Venezuela.. } á Caracas..... { En 1.<sup>os</sup> de todos los meses, y 15 de los primeros.

Aguacagua, en la Provincia de Venezuela... } á Caracas..... { En 1.<sup>os</sup> de todos los meses, y tambien en 15 de los primeros.



AG	Pueblos.	Caxas.	Expediciones.
	Aguacaliente, en Nueva-España.....	á Veracruz.....	{ En 1. <sup>os</sup> de todos los meses.
	Aguacatal, en el Nuevo Reyno de Granada.....	á Cartagena.....	{ En 15 de los primeros meses.
	Aguacatenango, en Nueva-España.....	á Veracruz.....	{ En 1. <sup>os</sup> de todos los meses.
	Aguacatlan, en Nueva-España.....	á México.....	{ En 1. <sup>os</sup> de todos los meses.
	Aguachapa, en Nueva-España.....	á Veracruz.....	{ En 1. <sup>os</sup> de todos los meses.
	Aguada (S. Francisco de la), en las Islas de Barlovento.....	á Puerto-Rico.	{ En 1. <sup>os</sup> de todos los meses, y tambien en 15 de los primeros.
	Aguadilla (S. Carlos), en las Islas de Barlovento.....	á Puerto-Rico.	{ En 1. <sup>os</sup> de todos los meses, y tambien en 15 de los primeros.
	Aguaescondida, en Nueva-España.....	á México.....	{ En 1. <sup>os</sup> de todos los meses.
	Aguayo, en Nueva-España.....	á México.....	{ En 1. <sup>os</sup> de todos los meses.
	Aguayus, en el Reyno de Quito.....	á Quito.....	{ En 15 de los primeros meses.
	Aguaje, en Nueva-España.....	á México.....	{ En 1. <sup>os</sup> de todos los meses.
	Aguajes de Cañadahonda, en Nueva-España.	á México.....	{ En 1. <sup>os</sup> de todos los meses.
	Agualulco, en Nueva-España.....	á México.....	{ En 1. <sup>os</sup> de todos los meses.
	Aguamena, en el Nuevo Reyno de Granada.	á Cartagena.....	{ En 15 de los primeros meses.



AG	Pueblos.	Caxas.	Expediciones.
	Aguamira, en el Perú...	á Lima.....	En 15 de todos los meses.
	Aguamiro, en el Perú...	á Potosí.....	En 15 de los segundos meses.
	Aguañato, en Nueva-España.....	á México.....	En 1. <sup>os</sup> de todos los meses.
	Aguano, en el Reyno de Quito.....	á Quito.....	En 15 de los primeros meses.
	Aguanos (S. Francisco de), en el Reyno de Quito.....	á Quito.....	En 15 de los primeros meses.
	Aguanos (S. Antonio de), en el Reyno de Quito.....	á Quito.....	En 15 de los primeros meses.
	Aguarico (S. Estanislao de), en el Reyno de Quito.....	á Quito.....	En 15 de los primeros meses.
	Aguarico (S. Pedro de), en el Reyno de Quito.	á Quito.....	En 15 de los primeros meses.
	Aguascalientes, en Nueva-España.....	á México.....	En 1. <sup>os</sup> de todos los meses.
	Aguaritaquar (S. Lorenzo de), en el Nuevo Reyno de Granada.	á Cartagena....	En 15 de los primeros meses.
	Aguaritaquar (S. Juan Evangelista de), en el Nuevo Reyno de Granada.....	á Cartagena....	En 15 de los primeros meses.
	Aguascalientes, otro pueblo de este nombre, en Venezuela.....	á Caracas.....	En 1. <sup>os</sup> de todos los meses, y tambien en 15 de los primeros.



<i>AG</i>	<i>Pueblos.</i>	<i>Caxas.</i>	<i>Expediciones.</i>
	Aguastelas, en Nueva-España.....	á Veracruz.....	{ En 1. <sup>os</sup> de todos los meses.
	Aguatepec (Santa María de), en Nueva-España.....	á Veracruz.....	{ En 1. <sup>os</sup> de todos los meses.
	Aguatepec, en Nueva-España.....	á México.....	{ En 1. <sup>os</sup> de todos los meses.
	Aguatlan, en Nueva-España.....	á Veracruz.....	{ En 1. <sup>os</sup> de todos los meses.
	Aguatubi, en Nueva-España.....	á México.....	{ En 1. <sup>os</sup> de todos los meses.
	Aguaverde, en Nueva-España.....	á México.....	{ En 1. <sup>os</sup> de todos los meses.
	Aguijo, en Nueva-España.....	á México.....	{ En 1. <sup>os</sup> de todos los meses.
	Aguila, en el Perú.....	á Lima.....	{ En 15 de todos los meses.
	Aguila (Villa Gutierrez del), en Nueva-España.....	á México.....	{ En 1. <sup>os</sup> de todos los meses.
	Aguiluzco, en Nueva-España.....	á México.....	{ En 1. <sup>os</sup> de todos los meses.
	Aguimis, en Canarias...	{ á la Gran Canaria.....	{ En 1. <sup>os</sup> de todos los meses.
	Aguiran (S. Mateo de), en Nueva-España.....	á México.....	{ En 1. <sup>os</sup> de todos los meses.
	Aguri, en Venezuela....	á Caracas.....	{ En 1. <sup>os</sup> de todos los meses.
	Agustin (S.), en la Florida.....	á la Havana.....	{ En 1. <sup>os</sup> de todos los meses.
	Agustin (S.), seis pueblos de este nombre, en Nueva-España.....	{ á Veracruz ó México.....	{ En 1. <sup>os</sup> de todos los meses.



AH	Pueblos.	Caxas.	Expediciones.
	Agustin, en el Perú.....	á Lima.....	{ En 15 de todos los meses.
	Otro, en el Nuevo Reyno de Granada.....	á Quito.....	{ En 15 de los primeros meses.
	Otros dos, en la América meridional.....	á Buenos-Ayres.....	{ En 15 de los segundos meses.
	Agustin (S.) de las Cuevas, en Nueva-España.	á Veracruz.....	{ En 1. <sup>os</sup> de todos los meses.
	Aguzingo, en Nueva-España.....	á Veracruz.....	{ En 1. <sup>os</sup> de todos los meses.

## AH

	Ahil, en Yucatan.....	á Campeche....	{ En 1. <sup>os</sup> de todos los meses.
	Ahome, en Nueva-España.....	á México.....	{ En 1. <sup>os</sup> de todos los meses.
	Ahuacates (Santa María de), en Nueva-España.....	á México.....	{ En 1. <sup>os</sup> de todos los meses.
	Ahuacatepec (S. Nicolas de), en Nueva-España.....	á México.....	{ En 1. <sup>os</sup> de todos los meses.
	Ahuacatlan (Santa María de), en Nueva-España, quatro pueblos..	á México.....	{ En 1. <sup>os</sup> de todos los meses.
	Ahuacazalca, en Nueva-España.....	á México.....	{ En 1. <sup>os</sup> de todos los meses.
	Ahuacazingo, en Nueva-España.....	á México.....	{ En 1. <sup>os</sup> de todos los meses.
	Ahuacho, en Nueva-España.....	á México.....	{ En 1. <sup>os</sup> de todos los meses.



AI	Pueblos.	Caxas.	Expediciones.
	Ahualican, en Nueva-España.....	á México.....	En 1. <sup>os</sup> de todos los meses.
	Ahuatelco, en Nueva-España.....	á México.....	En 1. <sup>os</sup> de todos los meses.
	Ahuatelco, en Nueva-España.....	á Veracruz.....	En 1. <sup>os</sup> de todos los meses.
	Ahuatepec, en Nueva-España.....	á México.....	En 1. <sup>os</sup> de todos los meses.
	Ahuatempa, en Nueva-España.....	á México.....	En 1. <sup>os</sup> de todos los meses.
	Ahuatlan (S. Pedro de), en Nueva-España.....	á México.....	En 1. <sup>os</sup> de todos los meses.
	Ahuehuezingo, en Nueva España.....	á México.....	En 1. <sup>os</sup> de todos los meses.
	Ahuehuezingo, en Nueva-España.....	á Veracruz.....	En 1. <sup>os</sup> de todos los meses.
	Ahuezitla, en Nueva-España.....	á México.....	En 1. <sup>os</sup> de todos los meses.

## AI

	Aiabaca, en el Nuevo Reyno de Granada.....	á Cartagena....	En 15 de los primeros meses.
	Aiacasi, en el Perú.....	á Potosí.....	En 15 de los segundos meses.
	Aiacacha, en el Perú....	á Potosí.....	En 15 de todos los meses.
	Aiahualtempa, en Nueva-España.....	á Veracruz.....	En 1. <sup>os</sup> de todos los meses.
	Aiahualulco, en Nueva-España.....	á Veracruz.....	En 1. <sup>os</sup> de todos los meses.
	Aiamarca, en el Perú...	á Potosí.....	En 15 de los segundos meses.



AI	<i>Pueblos.</i>	<i>Caxas.</i>	<i>Expediciones.</i>
	Aiamanes, en Vene- zuela.....	á Caracas.....	En 1. <sup>os</sup> de to- dos los meses, y 15 de los pri- meros.
	Aiahuaza, en el Perú...	á Potosí.....	En 15 de los segundos meses.
	Aiapango, en Nueva-Es- paña.....	á México.....	En 1. <sup>os</sup> de to- dos los meses.
	Aiapango, en Nueva- España.....	á Veracruz.....	En 1. <sup>os</sup> de to- dos los meses.
	Aiapata, en el Perú.....	á Potosí.....	En 15 de los segundos meses.
	Aiapel, en el Nuevo Reyno de Granada.....	á Cartagena.....	En 15 de los primeros meses.
	Aiaranga, en el Perú....	á Lima.....	En 15 de los primeros meses.
	Aiari, en el Perú.....	á Potosí.....	En 15 de los segundos meses.
	Aiata, en el Perú.....	á Potosí.....	En 15 de los segundos meses.
	Aiatepe, en Nueva-Es- paña.....	á Veracruz.....	En 1. <sup>os</sup> de to- dos los meses.
	Aiaval, en Nueva-Es- paña.....	á Veracruz.....	En 1. <sup>os</sup> de to- dos los meses.
	Aiavi, en el Perú.....	á Potosí.....	En 15 de los segundos meses.
	Aiaviri, en el Perú.....	á Potosí.....	En 15 de los segundos meses.
	Aiaunca, en el Perú....	á Potosí.....	En 15 de los segundos meses.
	Aiautla, en Nueva-Es- paña.....	á México.....	En 1. <sup>os</sup> de to- dos los meses.



Aibancai, en el Perú.....	á Potosí.....	{ En 15 de los segundos meses.
Aiciachia, en Nueva-Es-	} á México.....	{ En 1. <sup>os</sup> de todos los meses.
paña.....		
Aiectipac, en Nueva-Es-	} á México.....	{ En 1. <sup>os</sup> de todos los meses.
paña.....		
Aiencas, en el Reyno de	} á Quito.....	{ En 15 de los primeros meses.
Quito.....		
Aigame, en Nueva-Es-	} á México.....	{ En 1. <sup>os</sup> de todos los meses.
paña.....		
Aija, en el Perú.....	á Lima.....	{ En 15 de todos los meses.
Aija, en el Perú.....	á Potosí.....	{ En 15 de los primeros meses.
Aima, en Venezuela.....	á Caracas.....	{ En 1. <sup>os</sup> de todos los meses, y en 15 de los primeros.
Aimaraez (Provincia de),	} á Potosí.....	{ En 15 de los segundos meses.
en el Perú.....		
Ainaco, en el Perú.....	á Lima.....	{ En 15 de todos los meses.
Aio, en el Perú.....	á Potosí.....	{ En 15 de los segundos meses.
Aiocuesco (Santa María	} á México.....	{ En 1. <sup>os</sup> de todos los meses.
de), en Nueva-España.		
Aiotilan, en Nueva-Es-	} á México.....	{ En 1. <sup>os</sup> de todos los meses.
paña.....		
Aiozinapa, en Nueva-	} á Veracruz.....	{ En 1. <sup>os</sup> de todos los meses.
España.....		
Aiozinapa, en Nueva-	} á México.....	{ En 1. <sup>os</sup> de todos los meses.
España.....		



<i>AK</i>	<i>Pueblos.</i>	<i>Caxas.</i>	<i>Expediciones.</i>
	Aiozingo, en Nueva-España.....	á México.....	{ En 1. <sup>os</sup> de todos los meses.
	Aiquille, en el Perú.....	á Potosí.....	{ En 15 de los segundos meses.
	Airicos, en el Nuevo Reyno de Granada.....	á Cartagena.....	{ En 15 de los primeros meses.
	Airihuanca, en el Perú.....	á Potosí.....	{ En 15 de los segundos meses.
	Aivinos, en Nueva-España.....	á México.....	{ En 1. <sup>os</sup> de todos los meses.
	Aiuncha (Pago de), en la América meridional.	á Buenos-Ayres.....	{ En 15 de los segundos meses.
	Aiustitepeque, en Nueva-España.....	á México.....	{ En 1. <sup>os</sup> de todos los meses.
	Aiutla, en Nueva-España.....	á Veracruz.....	{ En 1. <sup>os</sup> de todos los meses.
	Aiva, en la Isla Española.....	á Santo Domingo.....	{ En 1. <sup>os</sup> de todos los meses.

## AJ

Ajoyani, en el Perú.....	á Potosí.....	{ En 15 de los segundos meses.
Ajoves, en la Luisiana.	á la Havana....	{ En 1. <sup>os</sup> de todos los meses.

## AK

Akansa, en la Luisiana.	á la Havana....	{ En 1. <sup>os</sup> de todos los meses.
Akouka, en la Provincia de Venezuela.....	á Caracas.....	{ En 1. <sup>os</sup> de todos los meses, y tambien en 15 de los primeros.



AL      *Pueblos.*                      *Caxas.*                      *Expediciones.*

---

## AL

Alaclatzala, en Nueva-España.....	} á Veracruz.....	{ En 1. <sup>os</sup> de todos los meses.
Alachua, en la Provincia de Venezuela.....	} á Caracas.....	{ En 1. <sup>os</sup> de todos los meses, y tambien en 15 de los segundos.
Alahuiztlan (S. Juan de), en Nueva-España.	} á México.....	{ En 1. <sup>os</sup> de todos los meses.
Alagero, en las Canarias.	á Tenerife.....	{ En 1. <sup>os</sup> de todos los meses.
Alahamaca, en el Perú.	á Potosí.....	{ En 15 de los segundos meses.
Alama, en Nueva-España.....	} á México.....	{ En 1. <sup>os</sup> de todos los meses.
Alameda, en Nueva-España.....	} á México.....	{ En 1. <sup>os</sup> de todos los meses.
Alamedo, en Nueva-España.....	} á México.....	{ En 1. <sup>os</sup> de todos los meses.
Alamillos, en Nueva-España.....	} á México.....	{ En 1. <sup>os</sup> de todos los meses.
Alamos (Real de los), en Nueva-España.....	} á México.....	{ En 1. <sup>os</sup> de todos los meses.
Alangasi, en el Reyno de Quito.....	} á Quito.....	{ En 15 de los primeros meses.
Alanis, en la Provincia de Venezuela.....	} á Caracas.....	{ En 1. <sup>os</sup> de todos los meses, y en 15 de los primeros.
Alange (Santiago de), en el Nuevo Reyno de Granada.....	} á Cartagena.....	{ En 15 de los primeros meses.



AL *Pueblos.* *Caxas.* *Expediciones.*

Alaques, en el Reyno de Quito.....	á Quito.....	{ En 15 de los primeros meses.
Alaquines, en Nueva-España.....	á México.....	{ En 1. <sup>os</sup> de todos los meses.
Alau, en el Reyno de Chile.....	á Chile.....	{ En 15 de los segundos meses.
Alausi, en el Reyno de Quito.....	á Quito.....	{ En 15 de los primeros meses.
Albacuins, en Nueva-España.....	á Veracruz.....	{ En 1. <sup>os</sup> de todos los meses.
Albay, en Filipinas.....	á México.....	{ En 1. <sup>os</sup> de todos los meses.
Albay, en Nueva-España.....	á México.....	{ En 1. <sup>os</sup> de todos los meses.
Albarra, en el Reyno de Chile.....	á Chile.....	{ En 15 de los segundos meses.
Albarradas (S. Miguel de), en Nueva-España.....	á México.....	{ En 1. <sup>os</sup> de todos los meses.
Albarrada, en Nueva-España.....	á México.....	{ En 1. <sup>os</sup> de todos los meses.
Alberto, en Nueva-España.....	á México.....	{ En 1. <sup>os</sup> de todos los meses.
Alburquerque, en el Nuevo Reyno de Granada.....	á Cartagena.....	{ En 15 de los primeros meses.
Alburquerque (Sta. Rosa de), en Nueva-España.....	á México.....	{ En 1. <sup>os</sup> de todos los meses.
Alca, en el Perú.....	á Potosí.....	{ En 15 de los segundos meses.
Alcalá, en Nueva-España.....	á Veracruz.....	{ En 1. <sup>os</sup> de todos los meses.



<i>AL</i>	<i>Pueblos.</i>	<i>Caxas.</i>	<i>Expediciones.</i>
	Alcamani, en Nueva-Es-	} á México.....	En 1. <sup>os</sup> de to-
	paña.....		
	Alcántara, en el Reyno	} á Chile.....	En 15 de los
	de Chile.....		
	Alchichica, en Nueva-	} á México.....	En 1. <sup>os</sup> de to-
	España.....		
	Alchidomas, en Nueva-	} á México.....	En 1. <sup>os</sup> de to-
	España.....		
	Alco, en el Perú.....	á Potosí.....	En 15 de los
			segundos meses.
	Alcozauca, en Nueva-	} á Veracruz.....	En 1. <sup>os</sup> de to-
	España.....		
	Alcozauca, en Nueva-	} á México.....	En 1. <sup>os</sup> de to-
	España.....		
	Aldas, en Nueva-Es-	} á México.....	En 1. <sup>os</sup> de to-
	paña.....		
	Aldea de S. Nicolas, en	} á la Gran Ca-	En 1. <sup>os</sup> de to-
	Canarias.....		
	Alfajayuca, en Nueva-	} á México.....	En 1. <sup>os</sup> de to-
	España.....		
	Alférez (Valle del), en	} á Cartagena....	En 15 de los
	el Nuevo Reyno de		
	Granada.....		primeros meses.
	Algarrobo, en el Nuevo	} á Cartagena....	En 15 de los
	Reyno de Granada.....		
			primeros meses.
	Algonales, en el Perú...	á Potosí.....	En 15 de los
			segundos meses.
	Alhue, en el Reyno de	} á Chile.....	En 15 de los
	Chile.....		
			segundos meses.
	Alico, en el Perú.....	á Potosí.....	En 15 de los 2. <sup>os</sup>
	A'ina, en Nueva-Espa-	} á México.....	En 1. <sup>os</sup> de to-
	ña.....		
			dos los meses.



AL	Pueblos.	Caxas.	Expediciones.
	Alis, en el Perú.....	á Lima.....	{ En 15 de los primeros meses.
	Aljojuca, en Nueva-Es-	} á México.....	{ En 1. <sup>os</sup> de todos los meses.
	paña.....		
	Allauca, en el Perú.....	á Lima.....	{ En 15 de todos los meses.
	Allauca, en el Perú.....	á Potosí.....	{ En 15 de los segundos meses.
	Allivitas, en la Isla de	} á la Havana....	{ En 1. <sup>os</sup> de todos los meses.
	Cuba.....		
	Almacen (del Rey), en	} á Lima.....	{ En 15 de los segundos meses.
	el Perú.....		
	Almagro (Santiago de),	} á Lima.....	{ En 15 de los segundos meses.
	en el Perú.....		
	Almaguer, en el Nuevo	} á Cartagena....	{ En 15 de los primeros meses.
	Reyno de Granada.....		
	Almería, en Nueva-Es-	} á Veracruz.....	{ En 1. <sup>os</sup> de todos los meses.
	paña.....		
	Almoloya (S. Pedro de),	} á México.....	{ En 1. <sup>os</sup> de todos los meses.
	en Nueva-España.....		
	Almololoian, en Nueva-	} á México.....	{ En 1. <sup>os</sup> de todos los meses.
	España.....		
	Almololoia (S. Miguel	} á México.....	{ En 1. <sup>os</sup> de todos los meses.
	de), en Nueva-España.		
	Aloa, en el Reyno de	} á Quito.....	{ En 15 de los primeros meses.
	Quito.....		
	Aloasi, en el Reyno de	} á Quito.....	{ En 15 de los primeros meses.
	Quito.....		
	Alojamiento, en el Rey-	} á Chile.....	{ En 15 de los segundos meses.
	no de Chile.....		
	Alolozingo, en Nueva-	} á Veracruz.....	{ En 1. <sup>os</sup> de todos los meses.
	España.....		



<i>AL</i>	<i>Pueblos.</i>	<i>Caxas.</i>	<i>Expediciones.</i>
	Alolozingo, en Nueva-España.....	} á México.....	{ En 1. <sup>os</sup> de todos los meses.
	Alona, en Nueva-España.....	} á Veracruz.....	{ En 1. <sup>os</sup> de todos los meses.
	Alonche, en la Provincia de Guaquil.....	} á Quito.....	{ En 15 de los primeros meses.
	Alotenango, en Nueva-España.....	} á Veracruz.....	{ En 1. <sup>os</sup> de todos los meses.
	Alotepec, en Nueva-España.....	} á Veracruz.....	{ En 1. <sup>os</sup> de todos los meses.
	Aloteca, en Nueva-España.....	} á México.....	{ En 1. <sup>os</sup> de todos los meses.
	Alozozingo, en Nueva-España.....	} á México.....	{ En 1. <sup>os</sup> de todos los meses.
	Alpabampa, en el Perú. á Lima.....		{ En 15 de todos los meses.
	Alpacai, en el Perú..... á Potosí.....		{ En 15 de los segundos meses.
	Alpamarca, en el Perú. á Potosí.....		{ En 15 de los segundos meses.
	Alpamarca, en el Perú. á Lima.....		{ En 15 de todos los meses.
	Alpargaton, en la Provincia de Venezuela..	} á Caracas.....	{ En 15 de todos los meses.
	Alpatlagua, en Nueva-España.....	} á Veracruz.....	{ En 1. <sup>os</sup> de todos los meses.
	Alpizaqua, en Nueva-España.....	} á México.....	{ En 1. <sup>os</sup> de todos los meses.
	Alpoyeca, en Nueva-España.....	} á México.....	{ En 1. <sup>os</sup> de todos los meses.
	Alpoyeca, en Nueva-España.....	} á Veracruz.....	{ En 1. <sup>os</sup> de todos los meses.



<i>AL</i>	<i>Pueblos.</i>	<i>Caxas.</i>	<i>Expediciones.</i>
	Alpoyecazingo, en Nueva-España.....	á México.....	En 1. <sup>os</sup> de todos los meses.
	Alponeca (San Antonio de), en Nueva-España.....	á México.....	En 1. <sup>os</sup> de todos los meses.
	Alpuyeca (Santa María de), en Nueva-España.....	á México.....	En 1. <sup>os</sup> de todos los meses.
	Altabayano, en la América meridional.....	á Buenos-Ayres.....	En 15 de los segundos meses.
	Altagracia (Orituco), en Venezuela.....	á Caracas.....	En 1. <sup>os</sup> de todos los meses, y en 15 de los primeros.
	Altagracia, en el Nuevo Reyno de Granada.....	á Cartagena.....	En 15 de los primeros meses.
	Altagracia (de Puertos), en Venezuela.....	á Caracas.....	En 1. <sup>os</sup> de todos los meses, y en 15 de los primeros.
	Altagracia (Nuestra Señora de), en Venezuela.....	á Caracas.....	En 1. <sup>os</sup> de todos los meses, y en 15 de los primeros.
	Altagracia, en la América meridional.....	á Buenos Ayres.....	En 15 de los segundos meses.
	Altal ó Serro negro, en Venezuela.....	á Caracas.....	En 1. <sup>os</sup> de todos los meses, y en 15 de los primeros.
	Altamir, en Venezuela.....	á Caracas.....	En 1. <sup>os</sup> de todos los meses, y en 15 de los primeros.



<i>AL</i>	<i>Pueblos.</i>	<i>Caras.</i>	<i>Expediciones.</i>
Altamira, en Nueva-Es-	} á México.....		En 1. <sup>os</sup> de to-
paña.....			
Altamira, en Venezuela.	á Caracas.....		En 1. <sup>os</sup> de to-
			dos los meses, y
			15 de los pri-
			meros.
Altar, en Nueva-Espa-	} á México.....		En 1. <sup>os</sup> de to-
ña.....			
Altar, en Venezuela.....	á Caracas.....		En 1. <sup>os</sup> de to-
			dos los meses, y
			15 de los pri-
			meros.
Altares, en la Isla de	} á la Havana....		En 1. <sup>os</sup> de to-
Cuba.....			
Alto (S. Andres del),	} á Quito.....		En 15 de los
en el Reyno de Quito.			
Alto, en el Perú.....	á Potosí.....		En 15 de los
			segundos meses.
Alto (S. Miguel del),	} á México.....		En 1. <sup>os</sup> de to-
en Nueva-España .....			
Alto, en el Nuevo Rey-	} á Cartagena....		En 15 de los
no de Granada.....			
Altobelo, en la Isla Es	} á Santo Domin-	go.....	En 1. <sup>os</sup> de to-
pañola.....			
Altos, en el Perú.....	á Lima.....		En 15 de to-
			dos los meses.
Altotonga, en Nueva-	} á Veracruz.....		En 1. <sup>os</sup> de to-
España.....			
Alvarado, en Nueva-Es-	} á Veracruz.....		En 1. <sup>os</sup> de to-
paña.....			
Alvarez, en Cuba.....	á la Havana....		En 1. <sup>os</sup> de to-
			dos los meses.



<i>AM</i>	<i>Pueblos.</i>	<i>Caxas.</i>	<i>Expediciones.</i>
	Alverne ( Santa Rosa de Monte del ), en Nueva-España.....	á México.....	En 1. <sup>os</sup> de todos los meses.
	Alzovi, en Nueva-España.....	á Veracruz.....	En 1. <sup>os</sup> de todos los meses.
	Alzovi, en Nueva-España.....	á México.....	En 1. <sup>os</sup> de todos los meses.
	AM		
	Ama, en el Perú.....	á Lima.....	En 15 de todos los meses.
	Ama, en el Perú.....	á Potosí.....	En 15 de los segundos meses.
	Amacuica, en Nueva-España.....	á México.....	En 1. <sup>os</sup> de todos los meses.
	Amacuitlapilco, en Nueva-España.....	á México.....	En 1. <sup>os</sup> de todos los meses.
	Amacuro, en Venezuela.	á Caracas.....	En 1. <sup>os</sup> de todos los meses, y 15 de los primeros.
	Amacuzaque, en Nueva-España.....	á México.....	En 1. <sup>os</sup> de todos los meses.
	Amaguajes ( S. Antonio de ), en Quito .....	á Quito.....	En 15 de los primeros meses.
	Amaguaña, en el Reyno de Quito.....	á Quito.....	En 15 de los primeros meses.
	Amaguares, en el Nuevo Reyno de Granada.	á Cartagena.....	En 15 de los primeros meses.
	Amaguazo, en el Perú.	á Potosí.....	En 15 de los segundos meses.
	Amaya, en Nueva-España.....	á México.....	En 1. <sup>os</sup> de todos los meses.



<i>AM</i> Pueblos.	<i>Caxas.</i>	<i>Expediciones.</i>
Amaya, en el Perú.....	á Potosí.....	{ En 15 de los segundos meses.
Amayalui, en el Perú... á Potosí.....		{ En 15 de los segundos meses.
Amayapampa, en el Perú.....	á Potosí.....	{ En 15 de los segundos meses.
Amayavilque, en el Perú.....	á Potosí.....	{ En 15 de los segundos meses.
Amana, en Venezuela.. á Caracas.....		{ En 1. <sup>os</sup> de todos los meses.
Amanalco (S. Gerónimo), en Nueva-España.	á México.....	{ En 1. <sup>os</sup> de todos los meses.
Amaonas (S. Felipe), en la Provincia de Maynas.	á Quito.....	{ En 15 de los primeros meses.
Amapala, en Nueva-España.....	á Veracruz.....	{ En 1. <sup>os</sup> de todos los meses.
Amapilcan, en Nueva-España.....	á México.....	{ En 1. <sup>os</sup> de todos los meses.
Amaqueca, en Nueva-España.....	á México.....	{ En 1. <sup>os</sup> de todos los meses.
• Amarcucho, en el Perú. á Lima.....		{ En 15 de todos los meses.
Amarete, en el Perú..... á Potosí.....		{ En 15 de los segundos meses.
Amargavinos, en las Islas Canarias.....	á Canarias.....	{ En 1. <sup>os</sup> de todos los meses.
• Amaruca, en la Guayana.....	á Caracas.....	{ En 1. <sup>os</sup> de todos los meses, y tambien en 15 de los primeros.
Amatenango, en Nueva-España.....	á Veracruz.....	{ En 1. <sup>os</sup> de todos los meses.



<i>AM</i>	<i>Pueblos.</i>	<i>Caxas.</i>	<i>Expediciones.</i>
	Amatepec, en Nueva-España.....	á México.....	{ En 1. <sup>os</sup> de todos los meses.
	Amatepec, en Nueva-España.....	á Veracruz.....	{ En 1. <sup>os</sup> de todos los meses.
	Amaticlan (S. Luis de), en Nueva-España.....	á México.....	{ En 1. <sup>os</sup> de todos los meses.
	Amatinchan, en Nueva-España.....	á México.....	{ En 1. <sup>os</sup> de todos los meses.
	Amatinchan, en Nueva-España.....	á Veracruz.....	{ En 1. <sup>os</sup> de todos los meses.
	Amatitanes, en el Perú.	á Lima.....	{ En 15 de todos los meses.
	Amatitlan (S. Cristóbal), en Nueva-España.....	á Veracruz.....	{ En 1. <sup>os</sup> de todos los meses.
	Amatitlan (los Reyes), en Nueva-España.....	á México.....	{ En 1. <sup>os</sup> de todos los meses.
	Amatitlan (S. Josef), en Nueva-España.....	á México.....	{ En 1. <sup>os</sup> de todos los meses.
	Amatitlan (S. Pedro), en Nueva-España.....	á México.....	{ En 1. <sup>os</sup> de todos los meses.
	Amatitlan, otros quatro pueblos mas de este nombre, en Nueva-España.....	á México.....	{ En 1. <sup>os</sup> de todos los meses.
	Amatlan, en Nueva-España.....	á Veracruz.....	{ En 1. <sup>os</sup> de todos los meses.
	Amatlan (Sta. Ana de), en Nueva-España.....	á México.....	{ En 1. <sup>os</sup> de todos los meses.
	Amatlan (S. Luis de), en Nueva España.....	á México.....	{ En 1. <sup>os</sup> de todos los meses.
	Amazapa, en Nueva-España.....	á Veracruz.....	{ En 1. <sup>os</sup> de todos los meses.



AM	Pueblos.	Caxas.	Expediciones.
	Ambalesna, en el Nuevo Reyno de Granada.....	á Cartagena.....	En 15 de todos los primeros meses.
	Ambana, en el Perú.....	á Lima.....	En 15 de todos los meses.
	Ambana, en el Perú.....	á Potosí.....	En 15 de los segundos meses.
	Ambar, en el Perú.....	á Potosí.....	En 15 de los segundos meses.
	Ambar, en el Perú.....	á Lima.....	En 15 de todos los meses.
	Ambargasta, en la América meridional.....	á Buenos-Ayres.....	En 15 de los segundos meses.
	Ambato (Asiento de), en el Reyno de Quito.....	á Quito.....	En 15 de los primeros meses.
	Ambocas, en el Reyno de Quito.....	á Quito.....	En 15 de los primeros meses.
	Ambrosio (S.), en Nueva-España.....	á México.....	En 15 de los primeros meses.
	Ambuqui, en el Reyno de Quito.....	á Quito.....	En 15 de los primeros meses.
	Amealco, en Nueva-España.....	á México.....	En 1. <sup>os</sup> de todos los meses.
	Ameca, en Nueva-España.....	á México.....	En 1. <sup>os</sup> de todos los meses.
	Amecameca, en Nueva-España.....	á México.....	En 1. <sup>os</sup> de todos los meses.
	Amecaque, en Nueva-España.....	á México.....	En 1. <sup>os</sup> de todos los meses.
	Amilgambo ó Amilganzo, en la América meridional.....	á Buenos-Ayres.....	En 15 de los segundos meses.



Amilpa, en Nueva-Es-	} á México.....	{ En 1. <sup>os</sup> de to-
paña.....		
Amiltepec, en Nueva-	} á México.....	{ En 1. <sup>os</sup> de to-
España.....		
Aminga, en el Perú.....	á Potosí.....	{ En 15 de los
		{ segundos meses.
Amoca, en el Perú.....	á Potosí.....	{ En 15 de los
		{ segundos meses.
Amoguajes, en el Rey-	} á Quito.....	{ En 15 de los
no de Quito.....		
Amoyamba, en el Perú.	á Potosí.....	{ En 15 de los
		{ segundos meses.
Amola ó Amula, en	} á México.....	{ En 1. <sup>os</sup> de to-
Nueva-España.....		
Amoltepec, en Nueva-	} á México.....	{ En 1. <sup>os</sup> de to-
España.....		
Amopocan, en el Reyno	} á Chile.....	{ En 15 de los
de Chile.....		
Amotape, en el Nuevo	} á Cartagena.....	{ En 15 de los
Reyno de Granada.....		
Amozaque, en Nueva-	} á Veracruz.....	{ En 1. <sup>os</sup> de to-
España.....		
Amparaez, en el Perú..	á Potosí.....	{ En 15 de los
		{ segundos meses.
Ampata, en la América	} á Buenos-Ay-	{ En 15 de los
meridional.....		
Ampi, en el Perú.....	á Potosí.....	{ En 15 de los
		{ segundos meses.
Ampi, en el Perú.....	á Lima.....	{ En 15 de to-
		{ dos los meses.
Amues (S. Francisco de	} á México.....	{ En 1. <sup>os</sup> de to-
los), en Nueva-España.		



AN . Pueblos. *Caxas.* *Expediciones.*

Amula ó Amola, en Nueva-España.....	} á México.....	{ En 1. <sup>os</sup> de todos los meses.
Amulalas ó Amulaes, en la América meridional.	} á Buenos-Ayres.....	{ En 15 de los segundos meses.
Amultutun, en Yucatan.	á Campeche....	{ En 1. <sup>os</sup> de todos los meses.
Amuzgos, en Nueva-España.....	} á Veracruz.....	{ En 1. <sup>os</sup> de todos los meses.

## AN

Ana (Sta.), tres pueblos de este nombre, en el Nuevo Reyno de Granada.....	} á Cartagena.....	{ En 15 de los primeros meses.
Ana (Sta.), diez y nueve pueblos de este nombre, en Nueva-España.	} á México.....	{ En 1. <sup>os</sup> de todos los meses.
Ana (Sta.), cinco pueblos de este nombre, en el Perú.....	} á Potosí.....	{ En 15 de los segundos meses.
Ana (Sta.), otro, en el Reyno de Chile.....	} á Chile.....	{ En 15 de los segundos meses.
Ana (Sta.), dos pueblos de este nombre, en la América meridional....	} á Buenos-Ayres.....	{ En 15 de los segundos meses.
Ana (Sta.), otro, en el Reyno de Quito.....	} á Quito.....	{ En 15 de los primeros meses.
Ana (Sta.), cinco pueblos de este nombre, en la Provincia de Venezuela; para distincion de los quales y de los	} á Caracas.....	{ En 1. <sup>os</sup> de todos los meses, y en 15 de los primeros.



antecedentes, como de otros muchos que hay así, es preciso poner en los sobrescritos á qué Alcaldía mayor ó Corregimiento pertenecen.

Anaica, en el Perú.....	á Lima.....	} En 15 de todos los meses.
Analco, cinco pueblos de este nombre, en Nueva-España.....	á México.....	
Analco (S. Pedro de), en Nueva-España.....	á México.....	} En 1. <sup>os</sup> de todos los meses.
Analco (S. Antonio de), en Nueva-España.....	á México.....	
Anancusi, en el Perú....	á Potosí.....	} En 15 de los segundos meses.
Ananea, en el Perú.....	á Potosí.....	
Anamoros, en Nueva-España.....	á Veracruz.....	} En 1. <sup>os</sup> de todos los meses.
Anapiti, en el Perú.....	á Lima.....	
Anapoima, en el Nuevo Reyno de Granada....	á Cartagena.....	} En 15 de los primeros meses.
Anariquí, en el Perú....	á Lima.....	
Ancaste, en la América meridional.....	á Buenos-Ayres.....	} En 15 de los segundos meses.
Ancatata, en el Perú....	á Potosí.....	



<i>AN</i>	<i>Pueblos.</i>	<i>Caxas.</i>	<i>Expediciones.</i>
	Ancatemu, en el Reyno de Chile.....	á Chile.....	{ En 15 de los segundos meses.
	Ance, en la Isla Española.....	á Sto. Domingo.....	{ En 1. <sup>os</sup> de todos los meses.
	Anchac, en el Perú.....	á Potosí.....	{ En 15 de los segundos meses.
	Anchihuay, en el Perú..	á Potosí.....	{ En 15 de los segundos meses.
	Anco, en el Perú.....	á Potosí.....	{ En 15 de los segundos meses.
	Ancoamaya, en el Perú.	á Potosí.....	{ En 15 de los segundos meses.
	Ancobamba, en el Perú.	á Potosí.....	{ En 15 de los segundos meses.
	Ancon, en Venezuela...	á Caracas.....	{ En 1. <sup>os</sup> de todos los meses, y en 15 de los primeros.
	Ancon, en el Perú.....	á Lima.....	{ En 15 de todos los meses.
	Ancones (los), en el Nuevo Reyno de Granada.	á Cartagena....	{ En 15 de los primeros meses.
	Ancoraimas, en el Perú.	á Potosí.....	{ En 15 de los segundos meses.
	Ancud, en el Reyno de Chile.....	á Chile.....	{ En 15 de los segundos meses.
	Ancuilco, en Nueva-España.....	á México.....	{ En 1. <sup>os</sup> de todos los meses.
	Ancuya, en el Reyno de Quito.....	á Quito.....	{ En 15 de los primeros meses.
	Andabamba, en el Perú.	á Potosí.....	{ En 15 de los segundos meses.



AN	<i>Pueblos.</i>	<i>Caxas.</i>	<i>Expediciones.</i>
	Andacollo, en el Reyno de Chile.....	á Chile.....	{ En 15 de los segundos meses.
	Andahua, en el Perú... ..	á Potosí.....	{ En 15 de los segundos meses.
	Andahuaylas, en el Perú.....	á Potosí.....	{ En 15 de los segundos meses.
	Andahuaylillas, en el Perú .....	á Potosí.....	{ En 15 de los segundos meses.
	Andaymarca, en el Perú.....	á Potosí.....	{ En 15 de los segundos meses.
	Andajes, en el Perú.....	á Lima.....	{ En 15 de todos los meses.
	Andalien, en el Reyno de Chile.....	á Chile.....	{ En 15 de los segundos meses.
	Andalucía (la Nueva), en Venezuela.....	á Caracas.....	{ En 1. <sup>os</sup> de todos los meses, y en 15 de los primeros.
	Andamarca, en el Perú. ..	á Lima.....	{ En 15 de todos los meses.
	Andamarca, otro, en el Perú.....	á Potosí.....	{ En 15 de los segundos meses.
	Andamarcas, en el Perú. ..	á Potosí.....	{ En 15 de los segundos meses.
	Andapirca, en el Perú. ..	á Lima.....	{ En 15 de todos los meses.
	Andaquies, en el Nuevo Reyno de Granada.	á Cartagena....	{ En 15 de los primeros meses.
	Andarai, en el Perú.....	á Potosí.....	{ En 15 de los segundos meses.
	Andarapa, en el Perú....	á Potosí.....	{ En 15 de los segundos meses.



<i>AN</i>	<i>Pueblos.</i>	<i>Caxas.</i>	<i>Expediciones.</i>
	Andariel, en el Nuevo Reyno de Granada.....	á Cartagena.....	{ En 15 de los segundos meses.
	Andescuco, en el Perú.	á Potosí.....	{ En 15 de los segundos meses.
	Andoas (Santo Tomas), en el Reyno de Quito.	á Quito.....	{ En 15 de los primeros meses.
	Andres (S.), diez y siete pueblos de este nombre, en Nueva-España.....	á México.....	{ En 1. <sup>os</sup> de todos los meses.
	Andres (S.), quatro pueblos de este nombre, en Nueva-España.....	á Veracruz.....	{ En 1. <sup>os</sup> de todos los meses.
	Andres (S.), tres pueblos de este nombre, en el Nuevo Reyno de Granada.....	á Cartagena.....	{ En 15 de los primeros meses.
	Andres (S.), en la Isla del Hierro.....	á Canarias.....	{ En 1. <sup>os</sup> de todos los meses.
	Andres (S.), tres pueblos de este nombre, en el Reyno de Quito....	á Quito.....	{ En 15 de los primeros meses.
	Andres (S.), otro del mismo nombre, en el Perú.....	á Potosí.....	{ En 15 de los segundos meses.
	Andres (S.), en Canarias.....	á Tenerife.....	{ En 1. <sup>os</sup> de todos los meses.
	Ancondoguagachico, en el Nuevo Reyno de Granada.....	á Cartagena.....	{ En 15 de los primeros meses.
	Anenecuilco, en Nueva-España.....	á México.....	{ En 1. <sup>os</sup> de todos los meses.



AN	Pueblos.	Caxas.	Expediciones.
	Angagua (Santiago de), en Nueva-España.....	á México.....	En 1. <sup>os</sup> de to- dos los meses.
	Angamacutiro (S. Fran- cisco de), en Nueva- España.....	á México.....	En 1. <sup>os</sup> de to- dos los meses.
	Angamarca, en el Rey- no de Quito.....	á Quito.....	En 15 de los primeros meses.
	Angaraez, en el Perú... ..	á Potosí.....	En 15 de los segundos meses.
	Angamarca, en el Perú. ..	á Lima.....	En 15 de to- dos los meses.
	Angel (S.), y otro, en Nueva-España... ..	á México.....	En 1. <sup>os</sup> de to- dos los meses.
	Angel (S.), en el Rey- no de Chile.....	á Chile.....	En 15 de los segundos meses.
	Angel (S.), dos pueblos, en el de Quito.....	á Quito.....	En 15 de los primeros meses.
	Angel (S.), otro, en la América meridional... ..	á Buenos-Ay- res.....	En 15 de los segundos meses.
	Angeles (quatro pueblos de este nombre), en el Nuevo Reyno de Gra- nada.....	á Cartagena....	En 15 de los primeros meses.
	Angeles (Reyna de los), en Quito.....	á Quito.....	En 15 de los primeros meses.
	Angeles (dos pueblos del mismo nombre), en el Reyno de Quito.....	á Quito.....	En 15 de los primeros meses.
	Angeles (Sta. María de los), en Cumaná.....	á Caracas.....	En 1. <sup>os</sup> de to- dos los meses.
	Angeles, en Nueva-Es- paña.....	á México.....	En 1. <sup>os</sup> de to- dos los meses.



AN	Pueblos.	Caxas.	Expediciones.
	Angeles (Puebla de los), en Nueva-España.....	á Veracruz.....	En 1. <sup>os</sup> de to- dos los meses.
	Angol, en el Reyno de Chile.....	á Chile.....	En 15 de los segundos meses.
	Angostura, en la Provin- cia de Venezuela.....	á Caracas.....	En 1. <sup>os</sup> de to- dos los meses, y en 15 de los pri- meros.
	Angostura, en Nueva- España.....	á México.....	En 1. <sup>os</sup> de to- dos los meses.
	Anguangues (Real de S. Simon de), en Nue- va-España.....	á México.....	En 1. <sup>os</sup> de to- dos los meses.
	Angualasta, en la Amé- rica meridional.....	á Buenos-Ay- res.....	En 15 de los segundos meses.
	Aguanato (Santa María de), en Nueva-Espa- ña.....	á México.....	En 1. <sup>os</sup> de to- dos los meses.
	Anguilla, en la Isla de Cuba.....	á la Havana....	En 1. <sup>os</sup> de to- dos los meses.
	Anguraez, en el Perú... .....	á Potosí.....	En 15 de los segundos meses.
	Angustias, en el Nuevo Reyno de Granada.....	á Cartagena....	En 15 de los primeros meses.
	Anime, en el Nuevo Reyno de Granada.....	á Cartagena....	En 15 de los primeros meses.
	Anolaima, en el Nuevo Reyno de Granada.....	á Cartagena....	En 15 de los primeros meses.
	Anope, en el Reyno de Quito.....	á Quito.....	En 15 de los primeros meses.
	Anozanoy, en el Reyno de Quito.....	á Quito.....	En 15 de los primeros meses.



AN	Pueblos.	Caxas.	Expediciones.
	Anserma (Santa Ana de los Caballeros), en el Reyno de Quito.....	á Quito.....	{ En 15 de los primeros meses.
	Anserma, en el Nuevo Reyno de Granada.....	á Cartagena....	{ En 15 de los primeros meses.
	Anserma (vieja y nueva), en Quito.....	á Quito.....	{ En 15 de los primeros meses.
	Anta, en el Perú.....	á Potosí.....	{ En 15 de los segundos meses.
	Antabamba, en el Perú.	á Potosí.....	{ En 15 de los segundos meses.
	Antapalpa, en el Perú..	á Potosí.....	{ En 15 de los segundos meses.
	Antarete, en el Perú....	á Potosí.....	{ En 15 de los segundos meses.
	Antarpanco, en el Perú.	á Potosí.....	{ En 15 de los segundos meses.
	Antequera (de Oaxaca), en Nueva-España.....	á Veracruz.....	{ En 1. <sup>os</sup> de todos los meses.
	Antigona, en el Perú....	á Lima.....	{ En 15 de todos los meses.
	Antiguasi, en la América meridional.....	á Buenos-Ayres.....	{ En 15 de los segundos meses.
	Antigua Veracruz, en Nueva-España.....	á Veracruz.....	{ En 1. <sup>os</sup> de todos los meses.
	Antilla (dos pueblos de este nombre), en el Perú.....	á Potosí.....	{ En 15 de los segundos meses.
	Antimano, en Venezuela.....	á Caracas.....	{ En 1. <sup>os</sup> de todos los meses, y en 15 de los primeros.



<i>AN</i>	<i>Pueblos.</i>	<i>Caxas.</i>	<i>Expediciones.</i>
	Antingo, en la América meridional.....	á Buenos-Ayres.....	{ En 15 de los segundos meses.
	Antioquía C., en el Nuevo Reyno de Granada.....	á Cartagena.....	{ En 15 de los primeros meses.
	Antipolo, en las Islas Filipinas.....	á México.....	{ En 1. <sup>os</sup> de todos los meses.
	Antojo, en el Reyno de Chile.....	á Chile.....	{ En 15 de los segundos meses.
	Antofagasta, en el Perú.	á Potosí.....	{ En 15 de los segundos meses.
	Anton, en el Nuevo Reyno de Granada.....	á Cartagena.....	{ En 15 de los primeros meses.
	Antonio (S.), catorce pueblos, en Nueva España.....	á México.....	{ En 1. <sup>os</sup> de todos los meses.
	Antonio (S.), cinco pueblos, en el Nuevo Reyno de Granada.....	á Cartagena.....	{ En 15 de los primeros meses.
	Antonio (S.), tres pueblos, en el Reyno de Quito.....	á Quito.....	{ En 15 de los primeros meses.
	Antonio (S.), tres pueblos, en el Reyno de Chile.....	á Chile.....	{ En 15 de los segundos meses.
	Antonio (S.), siete pueblos, en Venezuela.....	á Caracas.....	{ En 1. <sup>os</sup> de todos los meses.
	Antonio (S.), dos pueblos, en el Perú.....	á Potosí.....	{ En 15 de los segundos meses.
	Antonio (S.), tres pueblos, en la América meridional.....	á Buenos-Ayres.....	{ En 15 de los segundos meses.



AP	Pueblos.	Caxas.	Expediciones.
	Anuema, en Yucatan...	á Campeche....	{ En 1. <sup>os</sup> de todos los meses.
	Anunciacion (Ntra. Sra de la), en el Reyno de Quito.....	á Quito.....	{ En 15 de los primeros meses.
A Ñ			
	Añasco (S. Antonio de), en la Isla de Puerto-Rico.....	á Puerto-Rico.	{ En 1. <sup>os</sup> de todos los meses, y en 15 de los primeros.
	Añigüe, en el Reyno de Chile.....	á Chile.....	{ En 15 de los segundos meses.
A O			
	Aoguieso, en Nueva-España.....	á Veracruz.....	{ En 1. <sup>os</sup> de todos los meses.
A P			
	Apa, en Nueva-España.	á México.....	{ En 1. <sup>os</sup> de todos los meses.
	Apaceo (S. Juan Bautista de), en Nueva-España .....	á México.....	{ En 1. <sup>os</sup> de todos los meses.
	Apaceo (Sta. María de), en Nueva-España.....	á México.....	{ En 1. <sup>os</sup> de todos los meses.
	Apache, en el Perú.....	á Lima.....	{ En 15 de todos los meses.
	Apam, en Nueva-España.....	á México.....	{ En 1. <sup>os</sup> de todos los meses.



AP	Pueblos.	Caxas.	Expediciones.
	Apanco (San Francisco de), en Nueva-España	á México.....	{ En 1. <sup>os</sup> de todos los meses.
	Apaneca (S. Andres de), en Nueva España.....	á México.....	{ En 1. <sup>os</sup> de todos los meses.
	Apango, en Nueva-España.....	á México.....	{ En 1. <sup>os</sup> de todos los meses.
	Aparicion, en la Provincia de Venezuela... ..	á Caracas.....	{ En 1. <sup>os</sup> de todos los meses, y en 15 de los primeros.
	Apastepec, en Nueva-España.....	á Veracruz.....	{ En 1. <sup>os</sup> de todos los meses.
	Apastepeque, en Nueva-España.....	á México.....	{ En 1. <sup>os</sup> de todos los meses.
	Apata, en el Perú.....	á Potosí.....	{ En 15 de los segundos meses.
	Apata, en el Perú.....	á Lima.....	{ En 15 de todos los meses.
	Apatla, en Nueva-España.....	á Veracruz.....	{ En 1. <sup>os</sup> de todos los meses.
	Apaxco, en Nueva-España.....	á México.....	{ En 1. <sup>os</sup> de todos los meses.
	Apaxtla, en Nueva-España.....	á México.....	{ En 1. <sup>os</sup> de todos los meses.
	Apazingan, en Nueva-España.....	á México.....	{ En 1. <sup>os</sup> de todos los meses.
	Apiay, en el Nuevo Reyno de Granada.....	á Cartagena....	{ En 15 de los primeros meses.
	Apian, en el Reyno de Chile.....	á Chile.....	{ En 15 de los segundos meses.
	Apizaco, en Nueva-España.....	á Veracruz.....	{ En 1. <sup>os</sup> de todos los meses.



<i>AP</i>	<i>Pueblos.</i>	<i>Caxas.</i>	<i>Expediciones.</i>
	Aplao, en el Perú.....	á Potosí.....	{ En 15 de los segundos meses.
	Apolabamba, en el Perú.....	á Potosí.....	{ En 15 de los segundos meses.
	Apó (S. Marcos de), en Nueva-España.....	á México.....	{ En 1. <sup>os</sup> de todos los meses.
	Apomarca, en el Perú..	á Potosí.....	{ En 15 de los segundos meses.
	Apongo, en el Perú.....	á Potosí.....	{ En 15 de los segundos meses.
	Aporoma, en el Perú....	á Potosí.....	{ En 15 de los segundos meses.
	Aposol, en Nueva-España.....	á México.....	{ En 1. <sup>os</sup> de todos los meses.
	Apóstoles, en la América meridional.....	á Buenos-Ayres.....	{ En 15 de los segundos meses.
	Apozo (S. Lucas de), en Nueva-España.....	á México.....	{ En 1. <sup>os</sup> de todos los meses.
	Appami ó Appa, en Nueva-España.....	á Veracruz.....	{ En 1. <sup>os</sup> de todos los meses.
	Apuala, en Nueva-España.....	á Veracruz.....	{ En 1. <sup>os</sup> de todos los meses.
	Apuala, en Nueva-España.....	á México.....	{ En 1. <sup>os</sup> de todos los meses.
	Apucara, en el Perú.....	á Potosí.....	{ En 15 de los segundos meses.
	Apuido, en la Provincia de Venezuela.....	á Caracas.....	{ En 1. <sup>os</sup> de todos los meses.
	Apulco, en Nueva-España.....	á México.....	{ En 1. <sup>os</sup> de todos los meses.



AR      *Pueblos.*      *Caxas.*      *Expediciones.*

---

## AQ

Aque, en Nueva-España.....	} á México.....	{ En 1. <sup>os</sup> de todos los meses.
Aquezpala, en Nueva-España.....	} á Veracruz.....	{ En 1. <sup>os</sup> de todos los meses.
Aquia, en el Perú.....	á Lima.....	{ En 15 de todos los meses.
Aquicha, en el Perú....	á Lima.....	{ En 15 de todos los meses.
Aquila (Sta. María de), en Nueva-España.....	} á Veracruz.....	{ En 1. <sup>os</sup> de todos los meses.
Aquimuri, en Nueva-España.....	} á México.....	{ En 1. <sup>os</sup> de todos los meses.
Aquira, en el Perú.....	á Potosí.....	{ En 15 de los segundos meses.
Aquismon, en Nueva-España.....	} á México.....	{ En 1. <sup>os</sup> de todos los meses.
Aquistla (S. Juan), en Nueva-España.....	} á México.....	{ En 1. <sup>os</sup> de todos los meses.

## AR

Arabate, en el Perú.....	á Potosí.....	{ En 15 de los segundos meses.
Araca, en el Perú.....	á Potosí.....	{ En 15 de los segundos meses.
Aragua, en Venezuela.	á Caracas.....	{ En 1. <sup>os</sup> de todos los meses, y en 15 de los primeros.
Araguita (Sto. Domingo de), en Venezuela.	} á Caracas.....	{ En 1. <sup>os</sup> de todos los meses, y en 15 de los primeros.



AR	Pueblos.	Caxas.	Expediciones.
	Arahuay, en el Perú.....	á Lima .....	{ En 15 de todos los meses.
	Araypalpa, en el Perú..	á Potosí.....	{ En 15 de los segundos meses.
	Araya, en las Islas Canarias.....	á Tenerife.....	{ En 1. <sup>os</sup> de todos los meses.
	Arajo, en las Islas Canarias.....	á Tenerife.....	{ En 1. <sup>os</sup> de todos los meses.
	Aranda, en el Nuevo Reyno de Granada.....	á Cartagena.....	{ En 15 de los primeros meses.
	Aranjuez, en Nueva-España.....	á Veracruz.....	{ En 1. <sup>os</sup> de todos los meses.
	Arantzan (S. Gerónimo de), en Nueva-España.	á México.....	{ En 1. <sup>os</sup> de todos los meses.
	Arapa, en el Perú.....	á Potosí.....	{ En 15 de los segundos meses.
	Arauco, en el Reyno de Chile.....	á Chile.....	{ En 15 de los segundos meses.
	Arauco, en la América meridional.....	á Buenos-Ayres.....	{ En 15 de los segundos meses.
	Araujo, en el Nuevo Reyno de Granada.....	á Cartagena.....	{ En 15 de los primeros meses.
	Araure (Pilar), en Venezuela.....	á Caracas.....	{ En 1. <sup>os</sup> de todos los meses, y en 15 de los 1. <sup>os</sup>
	Aravenaquar (S. Miguel de), en el Nuevo Reyno de Granada.....	á Cartagena.....	{ En 15 de los primeros meses.
	Arbejales, en Canarias..	á la Gran Canaria.....	{ En 1. <sup>os</sup> de todos los meses.
	Arboledas, en el Nuevo Reyno de Granada.....	á Cartagena.....	{ En 15 de los primeros meses.



<u>AR</u>	<u>Pueblos.</u>	<u>Caxas.</u>	<u>Expediciones.</u>
Arcay, en el Reyno de Chile.....	á Chile.....		En 15 de los segundos meses.
Arcángeles, en la América meridional.....	á Buenos-Ayres.....		En 15 de los segundos meses.
Arcata, en el Perú.....	á Potosí.....		En 15 de los segundos meses.
Arcatagua, en Nueva España.....	á Veracruz.....		En 1. <sup>os</sup> de todos los meses.
Archidipisco (S. Sebastian de), en Nueva España.....	á México.....		En 1. <sup>os</sup> de todos los meses.
Archidona, en el Reyno de Quito.....	á Quito.....		En 15 de los primeros meses.
Arcos, en el Nuevo Reyno de Granada.....	á Cartagena....		En 15 de los primeros meses.
Arcos, en el Perú.....	á Potosí.....		En 15 de los segundos meses.
Arecibo, en la Isla de Puerto-Rico.....	á Puerto-Rico.		En 1. <sup>os</sup> de todos los meses, y en 15 de los primeros.
Areco, en la América meridional.....	á Buenos-Ayres.....		En 15 de los segundos meses.
Araque, en Venezuela.	á Caracas.....		En 1. <sup>os</sup> de todos los meses, y en 15 de los primeros.
Arenas, en la América meridional.....	á Buenos-Ayres.....		En 15 de los segundos meses.
Arenas (Arroyo de), en Cuba.....	á la Havana....		En 1. <sup>os</sup> de todos los meses.



AR	Pueblos.	Caxas.	Expediciones.
	Arenas, en Cumaná.....	á Caracas.....	En 1. <sup>os</sup> de todos los meses, y en 15 de los primeros.
	Arenillas, en el Reyno de Chile.....	á Chile.....	En 15 de los segundos meses.
	Arentapaqua, en Nueva-España.....	á México.....	En 1. <sup>os</sup> de todos los meses.
	Arepuco, en Venezuela.	á Caracas.....	En 1. <sup>os</sup> de todos los meses, y en 15 de los primeros.
	Arequipa. C., en el Perú.....	á Potosí.....	En 15 de los segundos meses.
	Arévalo, en Filipinas....	á México.....	En 1. <sup>os</sup> de todos los meses.
	Argana, en Canarias.....	á Tenerife.....	En 1. <sup>os</sup> de todos los meses.
	Arguayo, en Canarias...	á Tenerife.....	En 1. <sup>os</sup> de todos los meses.
	Aria, en las Islas Canarias.....	á Canarias.....	En 1. <sup>os</sup> de todos los meses.
	Aria, en Canarias.....	á Tenerife.....	En 1. <sup>os</sup> de todos los meses.
	Arias (Domingo), en el Nuevo Reyno de Granada.....	á Cartagena....	En 15 de los primeros meses.
	Arias, en Nueva-España.	á México.....	En 1. <sup>os</sup> de todos los meses.
	Aribachi, en Nueva-España.....	á México.....	En 1. <sup>os</sup> de todos los meses.



AR	Pueblos.	Caxas.	Expediciones.
	Aribeti, en Nueva-Es-	} á México.....	En 1. <sup>os</sup> de to-
	paña.....		
	Aribetechi, en Nueva-	} á México.....	En 1. <sup>os</sup> de to-
	España.....		
	Aribi (Sta. Clara de),	} á Cartagena.....	En 15 de to-
	en el Nuevo Reyno de		
	Granada.....		
	Arica, en el Perú.....	á Potosí.....	En 15 de los
			segundos meses.
	Arica, en el Perú.....	á Lima.....	En 15 de to-
			dos los meses.
	Aricagua, en Venezue-	} á Caracas.....	En 1. <sup>os</sup> de to-
	la.....		
	Aricapana, en Venezue-	} á Caracas.....	En 1. <sup>os</sup> de to-
	la.....		
			en 15 de los 1. <sup>os</sup>
	Arico, en las Islas Ca-	} á Tenerife.....	En 1. <sup>os</sup> de to-
	narias.....		
	Ario, en Nueva-España.	á México.....	En 1. <sup>os</sup> de to-
			dos los meses.
	Aripe, en Canarias.....	á Tenerife.....	En 1. <sup>os</sup> de to-
			dos los meses.
	Aripuco, en Venezuela.	á Caracas.....	En 1. <sup>os</sup> de to-
			dos los meses, y
			en 15 de los pri-
			meros.
	Ariquani, en el Nuevo	} á Cartagena.....	En 15 de los
	Reyno de Granada.....		
	Arirahua, en el Perú....	á Potosí.....	En 15 de los
			segundos meses.
	Arispe, en Nueva-Espa-	} á México.....	En 1. <sup>os</sup> de to-
	ña.....		



AR	Pueblos.	Caras.	Expediciones.
	Arismendi (Santiago de), en Nueva-España.	á México.....	En 1. <sup>os</sup> de todos los meses.
	Arivi, en Venezuela....	á Caracas.....	En 1. <sup>os</sup> de todos los meses, y en 15 de los 1. <sup>os</sup>
	Arjona, en el Nuevo Reyno de Granada.....	á Cartagena.....	En 15 de los primeros meses.
	Arma (Santiago de), en el Nuevo Reyno de Granada.....	á Cartagena.....	En 15 de los primeros meses.
	Arma, en el Perú.....	á Potosí.....	En 15 de los segundos meses.
	Armadillo (Sta. Isabel de), en Nueva-España.	á México.....	En 1. <sup>os</sup> de todos los meses.
	Arona, en Canarias.....	á Tenerife.....	En 1. <sup>os</sup> de todos los meses.
	Arovalt, en Canarias....	á Canarias.....	En 1. <sup>os</sup> de todos los meses.
	Arpones, en el Nuevo Reyno de Granada.....	á Cartagena.....	En 15 de los primeros meses.
	Arque, en el Perú.....	á Potosí.....	En 15 de los segundos meses.
	Arrecife, en la América meridional.....	á Buenos-Ayres.....	En 15 de los segundos meses.
	Arrieta, en el Nuevo Reyno de Granada.....	á Cartagena.....	En 15 de los primeros meses.
	Arrio, en Nueva-España.....	á México.....	En 1. <sup>os</sup> de todos los meses.
	Artenara, en Canarias....	á la Gran Canaria.....	En 1. <sup>os</sup> de todos los meses.
	Aruca, en Canarias.....	á la Gran Canaria.....	En 1. <sup>os</sup> de todos los meses.



AS		
Asancoto, en el Reyno de Quito.....	} á Quito.....	{ En 15 de los primeros meses.
Asangaro, en el Perú....	} á Potosí.....	{ En 15 de los segundos meses.
Asapalaga, en el Nuevo Reyno de Granada.....	} á Cartagena.....	{ En 15 de los primeros meses.
Ascapotzalco, en Nueva-España.....	} á México.....	{ En 1. <sup>os</sup> de todos los meses.
Ascatlan, en Nueva-España.....	} á México.....	{ En 1. <sup>os</sup> de todos los meses.
Ascension, en Nueva-España.....	} á México.....	{ En 1. <sup>os</sup> de todos los meses.
Aseito, en el Nuevo Reyno de Granada.....	} á Cartagena....	{ En 15 de los primeros meses.
Aserradero, en Canarias.	} á Canarias.....	{ En 1. <sup>os</sup> de todos los meses.
Aserradores, en la Isla de Cuba.....	} á la Havana.....	{ En 1. <sup>os</sup> de todos los meses.
Aserradores, en Nueva-España.....	} á Veracruz.....	{ En 1. <sup>os</sup> de todos los meses.
Asia, en el Perú.....	} á Lima.....	{ En 15 de todos los meses.
Asientos de Ibarra, en Nueva-España.....	} á México.....	{ En 1. <sup>os</sup> de todos los meses.
Asierras, en el Nuevo Reyno de Granada.....	} á Cartagena.....	{ En 15 de los primeros meses.
Asillo, en el Perú.....	} á Potosí.....	{ En 15 de los segundos meses.
Asomada, en Canarias..	} á Canarias.....	{ En 1. <sup>os</sup> de todos los meses.



AT    *Pueblos.*    *Caxas.*    *Expediciones.*

---

Astillano, en Venezuela.	á Caracas.....	{ En 1. <sup>os</sup> de todos los meses.
Astillero, en el Reyno de Chile.....	á Chile.....	{ En 15 de los segundos meses.
Astobamba, en el Perú.	á Lima.....	{ En 15 de todos los meses.
Astorga, en el Reyno de Chile.....	á Chile.....	{ En 15 de los segundos meses.
Asuncion, en la Provincia de Venezuela.....	á Caracas.....	{ En 1. <sup>os</sup> de todos los meses.
Asuncion, en el Reyno de Chile.....	á Chile.....	{ En 15 de los segundos meses.
Asuncion, en Nueva-España.....	á Veracruz.....	{ En 1. <sup>os</sup> de todos los meses.
Asuncion (seis de este nombre), en Nueva-España.....	á México.....	{ En 1. <sup>os</sup> de todos los meses.
Asuncion, en el Perú....	á Potosí.....	{ En 15 de los segundos meses.
Asuncion, en el Perú....	á Lima.....	{ En 15 de los primeros meses.
Asuncion del Paraguay, C. en la América meridional.....	á Buenos-Ayres.....	{ En 15 de los segundos meses.
A T		
Atabalo, en Nueva España.....	á México.....	{ En 1. <sup>os</sup> de todos los meses.
Atabillos altos y baxos, en el Perú.....	á Lima.....	{ En 15 de todos los meses.
Atacama, en el Perú.....	á Potosí.....	{ En 15 de los segundos meses.



AT	Pueblos.	Caxas.	Expediciones.
	Atacames, en el Reyno de Quito.....	á Quito.....	{ En 15 de los primeros meses.
	Atacheo, en Nueva-España.....	á México.....	{ En 1. <sup>os</sup> de todos los meses.
	Ataco, en el Nuevo Reyno de Granada.....	á Cartagena.....	{ En 15 de los primeros meses.
	Ataco, en Nueva-España.....	á México.....	{ En 1. <sup>os</sup> de todos los meses.
	Atagete, en Nueva-España.....	á Veracruz.....	{ En 1. <sup>os</sup> de todos los meses.
	Atalahinco, en Nueva-España.....	á Veracruz.....	{ En 1. <sup>os</sup> de todos los meses.
	Atalaya, en la Isla Española.....	á Sto. Domingo.....	{ En 1. <sup>os</sup> de todos los meses.
	Atalaya (S. Miguel de la), en el Nuevo Reyno de Granada.....	á Cartagena.....	{ En 15 de los primeros meses.
	Atalaya, en Nueva-España.....	á México.....	{ En 1. <sup>os</sup> de todos los meses.
	Atalaya (dos de igual nombre), en la América meridional.....	á Buenos-Ayres.....	{ En 15 de los segundos meses.
	Atalaya (Santiago de), en el Nuevo Reyno de Granada.....	á Cartagena.....	{ En 15 de los primeros meses.
	Atamayca, en Venezuela.....	á Caracas.....	{ En 1. <sup>os</sup> de todos los meses, y en 15 de los primeros.
	Atanari (S. Joaquin de), en el Nuevo Reyno de Granada.....	á Cartagena.....	{ En 15 de los primeros meses.



AT	Pueblos.	Caxas.	Expediciones.
	Atancama, en el Perú..	á Potosí.....	En 15 de los segundos meses
	Atapalo, en Nueva-Es-	} á México.....	En 1. <sup>os</sup> de todos los meses.
	paña.....		
	Atapirire, en Cumaná..	á Caracas.....	En 1. <sup>os</sup> de todos los meses, y en 15 de los primeros.
	Atapsi, en Cumaná.....	á Lima.....	En 15 de todos los meses.
	Atapa (Atapci), en la	} á Buenos-Ay-	En 15 de los segundos meses.
	América meridional.....		
	Atavillos, en el Perú....	á Potosí.....	En 15 de los segundos meses.
	Atemanica, en Nueva-	} á México.....	En 1. <sup>os</sup> de todos los meses.
	España.....		
	Atemajaque, en Nueva-	} á México.....	En 1. <sup>os</sup> de todos los meses.
	España.....		
	Atempa, en Nueva-Es-	} á México.....	En 1. <sup>os</sup> de todos los meses.
	paña.....		
	Aten (S. Antonio de),	} á Potosí.....	En 15 de los segundos meses.
	en el Perú.....		
	Atengo (S. Salvador de),	} á México.....	En 1. <sup>os</sup> de todos los meses.
	en Nueva-España.....		
	Atengo (S. Mateo de),	} á México.....	En 1. <sup>os</sup> de todos los meses.
	en Nueva-España.....		
	Atengo (dos pueblos	} á México.....	En 1. <sup>os</sup> de todos los meses.
	mas), en Nueva-Espa-		
	ña.....		
	Atengo, en Nueva-Es-	} á Veracruz.....	En 1. <sup>os</sup> de todos los meses.
	paña.....		



<i>AT</i>	<i>Pueblos.</i>	<i>Caxas.</i>	<i>Expediciones.</i>
	Atenguillo, en Nueva-España.....	á México.....	{ En 1. <sup>os</sup> de todos los meses.
	Ateos (S. Antonio de), en Nueva-España.....	á México.....	{ En 1. <sup>os</sup> de todos los meses.
	Ateos, en Nueva-España.....	á Veracruz.....	{ En 1. <sup>os</sup> de todos los meses.
	Atepec (S. Juan de), en Nueva-España.....	á México.....	{ En 1. <sup>os</sup> de todos los meses.
	Atequaro, en Nueva-España.....	á México.....	{ En 1. <sup>os</sup> de todos los meses.
	Atescapa (S. Juan de), en Nueva-España.....	á México.....	{ En 1. <sup>os</sup> de todos los meses.
	Atescatempa, en Nueva-España.....	á Veracruz.....	{ En 1. <sup>os</sup> de todos los meses.
	Atico (Valle de), en el Perú.....	á Potosí.....	{ En 15 de los segundos meses.
	Atilaque, en Nueva-España.....	á México.....	{ En 1. <sup>os</sup> de todos los meses.
	Atipac, en Nueva-España.....	á México.....	{ En 1. <sup>os</sup> de todos los meses.
	Atiquipa, en el Perú....	á Potosí.....	{ En 15 de los segundos meses.
	Atira, en la América meridional.....	á Buenos-Ayres.....	{ En 15 de los segundos meses.
	Atitalaquia, en Nueva-España.....	á México.....	{ En 1. <sup>os</sup> de todos los meses.
	Atitan (Santiago de), en Nueva-España.....	á México.....	{ En 1. <sup>os</sup> de todos los meses.
	Atitan, en Nueva-España.....	á Veracruz.....	{ En 1. <sup>os</sup> de todos los meses.
	Atitlan, en Nueva-España.....	á Veracruz.....	{ En 1. <sup>os</sup> de todos los meses.



AT	Pueblos.	Caxas.	Expediciones.
	Atla (dos pueblos de este nombre), en Nueva-España.....	á México.....	En 1. <sup>os</sup> de todos los meses.
	Atlaca (S. Juan de), en Nueva-España.....	á Veracruz.....	En 1. <sup>os</sup> de todos los meses.
	Atlahualoya, en Nueva-España.....	á México.....	En 1. <sup>os</sup> de todos los meses.
	Atlachichilco, en Nueva-España.....	á México.....	En 1. <sup>os</sup> de todos los meses.
	Atlaco, en Nueva-España.....	á México.....	En 1. <sup>os</sup> de todos los meses.
	Atacomulco, en Nueva-España.....	á Veracruz.....	En 1. <sup>os</sup> de todos los meses.
	Atacomulco, en Nueva-España.....	á México.....	En 1. <sup>os</sup> de todos los meses.
	Atlahuilco (San Martín de), en Nueva-España.....	á Veracruz.....	En 1. <sup>os</sup> de todos los meses.
	Atlamxazingo, en Nueva-España.....	á México.....	En 1. <sup>os</sup> de todos los meses.
	Atlamaxuque, en Nueva-España.....	á México.....	En 1. <sup>os</sup> de todos los meses.
	Atlamulco (Santa María de), en Nueva-España.....	á México.....	En 1. <sup>os</sup> de todos los meses.
	Atlanca, en Nueva-España.....	á Veracruz.....	En 1. <sup>os</sup> de todos los meses.
	Atlantongo, en Nueva-España.....	á México.....	En 1. <sup>os</sup> de todos los meses.
	Atlapanala, en Nueva-España.....	á México.....	En 1. <sup>os</sup> de todos los meses.
	Atlapulco (S. Pedro de), en Nueva-España.....	á México.....	En 1. <sup>os</sup> de todos los meses.



<i>AT</i>	<i>Pueblos.</i>	<i>Caxas.</i>	<i>Expediciones.</i>
	Atlasepundo, en Nueva-España.....	á México.....	{ En 1. <sup>os</sup> de todos los meses.
	Atlatlauca, en Nueva-España.....	á Veracruz.....	{ En 1. <sup>os</sup> de todos los meses.
	Atlatlauca, en Nueva-España.....	á México.....	{ En 1. <sup>os</sup> de todos los meses.
	Atlatitla (S. Miguel de), en Nueva-España.....	á Veracruz.....	{ En 1. <sup>os</sup> de todos los meses.
	Atlatongo (Santiago de), en Nueva-España.....	á México.....	{ En 1. <sup>os</sup> de todos los meses.
	Atlautla, en Nueva-España.....	á México.....	{ En 1. <sup>os</sup> de todos los meses.
	Atliacan, en Nueva-España.....	á México.....	{ En 1. <sup>os</sup> de todos los meses.
	Atmolonga, en Nueva-España.....	á Veracruz.....	{ En 1. <sup>os</sup> de todos los meses.
	Atlistac, en Nueva-España.....	á México.....	{ En 1. <sup>os</sup> de todos los meses.
	Atlixco, en Nueva-España.....	á Veracruz.....	{ En 1. <sup>os</sup> de todos los meses.
	Atoyaque (Concepcion de), en Nueva-España.....	á México.....	{ En 1. <sup>os</sup> de todos los meses.
	Atoyaque (Concepcion de), en Nueva-España.....	á Veracruz.....	{ En 1. <sup>os</sup> de todos los meses.
	Atoyaquillo (San Juan de), en Nueva-España.....	á México.....	{ En 1. <sup>os</sup> de todos los meses.
	Atoluca, en Nueva-España.....	á México.....	{ En 1. <sup>os</sup> de todos los meses.
	Atontaqui, en el Reyno de Quito.....	á Quito.....	{ En 15 de los primeros meses.



<i>AT</i>	<i>Pueblos.</i>	<i>Caxas.</i>	<i>Expediciones.</i>
	Atotonilco (ocho de este nombre), en Nueva-España.....	á México.....	{ En 1. <sup>os</sup> de todos los meses.
	Atrisco (ó Carrion, C.), en Nueva-España.....	á México.....	{ En 1. <sup>os</sup> de todos los meses.
	Atrisco (otro), en Nueva-España.....	á México.....	{ En 1. <sup>os</sup> de todos los meses.
	Atuncañar, en el Reyno de Quito.....	á Quito.....	{ En 15 de los primeros meses.
	Atuncalla, en el Perú... á Potosí.....	á Potosí.....	{ En 1. <sup>os</sup> de todos los meses.
	Atunjauja, en el Perú... á Potosí.....	á Potosí.....	{ En 1. <sup>os</sup> de todos los meses.
	Atunquijos, en el Reyno de Quito.....	á Quito.....	{ En 15 de los primeros meses.
	Atures, en Venezuela... á Caracas.....	á Caracas.....	{ En 1. <sup>os</sup> de todos los meses.
	Atzacalco, en Nueva-España.....	á México.....	{ En 1. <sup>os</sup> de todos los meses.
	Atzala (S. Matias de), en Nueva-España.....	á México.....	{ En 1. <sup>os</sup> de todos los meses.
	Atzalan, en Nueva-España.....	á Veracruz.....	{ En 1. <sup>os</sup> de todos los meses.
	Atzola, en Nueva-España.....	á Veracruz.....	{ En 1. <sup>os</sup> de todos los meses.
	Atzompa, en Nueva-España.....	á México.....	{ En 1. <sup>os</sup> de todos los meses.
	Atzopan, en Nueva-España.....	á México.....	{ En 1. <sup>os</sup> de todos los meses.
	Atzopan (San Agustín de), en Nueva-España.....	á Veracruz.....	{ En 1. <sup>os</sup> de todos los meses.



A U		
Aualo, en el Nuevo Reyno de Granada.....	á Cartagena.....	En 15 de los primeros meses.
Aualos, en la América meridional.....	á Buenos-Ayres.....	En 15 de los segundos meses.
Aucampi, en el Perú.....	á Lima.....	En 15 de todos los meses.
Aucayama, en el Perú..	á Lima.....	En 15 de todos los meses.
Auchiapa, en Nueva-España.....	á Veracruz.....	En 1. <sup>os</sup> de todos los meses.
Auco, en el Perú.....	á Lima.....	En 15 de todos los meses.
Avechapan (Asuncion de), en Nueva-España.	á México.....	En 1. <sup>os</sup> de todos los meses.
Avechica, en Cumaná..	á Caracas.....	En 1. <sup>os</sup> de todos los meses.
Avenarac, en la América meridional.....	á Buenos-Ayres.....	En 15 de los segundos meses.
Aviapu, en la Guayana.	á Caracas.....	En 1. <sup>os</sup> de todos los meses.
Avila (de los Cofanes), en Quito.....	á Quito.....	En 15 de los primeros meses.
Avinito, en Nueva-España.....	á México.....	En 1. <sup>os</sup> de todos los meses.
Aviramas, en el Nuevo Reyno de Granada.....	á Cartagena.....	En 15 de los primeros meses.
Avisado, en el Perú.....	á Lima.....	En 15 de todos los meses.
Aullagas, en el Perú.....	á Potosí.....	En 15 de los segundos meses.



Auquilla, en el Perú....	á Potosí.....	{ En 15 de los segundos meses.
Auquimarca, en el Perú....	á Lima.....	{ En 15 de todos los meses.
Aura, en Maracaybo.....	á Caracas.....	{ En 1. <sup>os</sup> de todos los meses.
Auramba, en Nueva-España.....	á México.....	{ En 1. <sup>os</sup> de todos los meses.
Austria (S. Felipe de Ocariaco), en Cumaná.....	á Caracas.....	{ En 1. <sup>os</sup> de todos los meses, y en 15 de los primeros.
Austria (S. Carlos de), en Cumaná.....	á Caracas.....	{ En 1. <sup>os</sup> de todos los meses, y en 15 de los primeros.
Autlan (de la Nueva), en Nueva-España.....	á México.....	{ En 1. <sup>os</sup> de todos los meses.
AX		
Axacala, en Nueva-España.....	á México.....	{ En 1. <sup>os</sup> de todos los meses.
Axacuba, en Nueva-España.....	á México.....	{ En 1. <sup>os</sup> de todos los meses.
Axapuzco, en Nueva-España.....	á México.....	{ En 1. <sup>os</sup> de todos los meses.
Aximanes, en el Nuevo Reyno de Granada.....	á Cartagena.....	{ En 15 de los primeros meses.
Axixique, en Nueva-España.....	á México.....	{ En 1. <sup>os</sup> de todos los meses.
Axixiqui, en el Perú....	á Lima.....	{ En 15 de todos los meses.



Axuchitlan, en Nueva-España..... } á México..... } En 1.<sup>os</sup> de todos los meses.

## AY

Ayacapixtla, en Nueva-España..... } á México..... } En 1.<sup>os</sup> de todos los meses.

Ayahualican, en Nueva-España..... } á México..... } En 1.<sup>os</sup> de todos los meses.

Ayapango, en Nueva-España..... } á México..... } En 1.<sup>os</sup> de todos los meses.

## AZ

Azacango, en Nueva-España..... } á Veracruz..... } En 1.<sup>os</sup> de todos los meses.

Azajol (Santiago de), en Nueva-España..... } á México..... } En 1.<sup>os</sup> de todos los meses.

Azalan, en Nueva-España..... } á México..... } En 1.<sup>os</sup> de todos los meses.

Azalan, en Nueva-España..... } á Veracruz..... } En 1.<sup>os</sup> de todos los meses.

Azaquiloya, en Nueva-España..... } á Veracruz..... } En 1.<sup>os</sup> de todos los meses.

Azaroma, en el Perú... } á Potosí..... } En 15 de los segundos meses.

Azavi, en el Perú..... } á Potosí..... } En 15 de los segundos meses.

Azequias, en el Nuevo Reyno de Granada..... } á Cartagena.... } En 15 de los primeros meses.

Azequilla, en Nueva-España..... } á Veracruz..... } En 1.<sup>os</sup> de todos los meses.

Azitla (S. Simon de), en Nueva-España..... } á Veracruz..... } En 1.<sup>os</sup> de todos los meses.



Azogues, en Quito.....	á Quito.....	En 15 de los primeros meses.
Azontamatlan (S. Francisco de), en Nueva-España.....	á México.....	En 1. <sup>os</sup> de todos los meses.
Azotzi, en Nueva-España.....	á México.....	En 1. <sup>os</sup> de todos los meses.
Azozalco, en Nueva-España.....	á México.....	En 1. <sup>os</sup> de todos los meses.
Aztacalco, en Nueva-España.....	á México.....	En 1. <sup>os</sup> de todos los meses.
Aztahuacan, en Nueva-España.....	á México.....	En 1. <sup>os</sup> de todos los meses.
Aztatla (Santiago de), en Nueva-España.....	á Veracruz.....	En 1. <sup>os</sup> de todos los meses.
Aztcatla, en Nueva-España.....	á Veracruz.....	En 1. <sup>os</sup> de todos los meses.
Aztla, en Nueva-España.....	á México.....	En 1. <sup>os</sup> de todos los meses.
Aztla (Sta. Catalina de), en Nueva-España.....	á México.....	En 1. <sup>os</sup> de todos los meses.
Azua, en la Isla Española.....	á Santo Domingo.....	En 1. <sup>os</sup> de todos los meses.
Azuchitlan, en Nueva-España.....	á México.....	En 1. <sup>os</sup> de todos los meses.
Azulco (S. Esteban de), en Nueva-España.....	á Veracruz.....	En 1. <sup>os</sup> de todos los meses.
Azulema, en el Nuevo Reyno de Granada.....	á Cartagena.....	En 15 de los primeros meses.
BA		
Baba, en Guayaquil.....	á Quito.....	En 15 de los primeros meses.



<i>BA</i>	<i>Pueblos.</i>	<i>Caxas.</i>	<i>Expediciones.</i>
	Babahoyo, en Guayaquil.....	á Quito.....	En 15 de los primeros meses.
	Babia, en Nueva-España.....	á México.....	En 1. <sup>os</sup> de todos los meses.
	Babiacora, en Nueva-España.....	á México.....	En 1. <sup>os</sup> de todos los meses.
	Babilla, en el Nuevo Reyno de Granada.....	á Cartagena.....	En 15 de los primeros meses.
	Babonoyaba, en Nueva-España.....	á México.....	En 1. <sup>os</sup> de todos los meses.
	Baboraco, en Nueva-España.....	á México.....	En 1. <sup>os</sup> de todos los meses.
	Bac (S. Xavier de), en Nueva-España.....	á México.....	En 1. <sup>os</sup> de todos los meses.
	Baca, en Nueva-España.....	á México.....	En 1. <sup>os</sup> de todos los meses.
	Baca, en Yucatan.....	á Campeche.....	En 1. <sup>os</sup> de todos los meses.
	Bacaba, en Nueva-España.....	á Veracruz.....	En 1. <sup>os</sup> de todos los meses.
	Bacade, en Nueva-España.....	á México.....	En 1. <sup>os</sup> de todos los meses.
	Bacalar, en Yucatan.....	á Campeche.....	En 1. <sup>os</sup> de todos los meses.
	Bacanuchi, en Nueva-España.....	á México.....	En 1. <sup>os</sup> de todos los meses.
	Bacanora, en Nueva-España.....	á México.....	En 1. <sup>os</sup> de todos los meses.
	Bacapa (S. Luis de), en Nueva-España.....	á México.....	En 1. <sup>os</sup> de todos los meses.
	Bacoberto, en Nueva-España.....	á México.....	En 1. <sup>os</sup> de todos los meses.



<i>BA</i>	<i>Pueblos.</i>	<i>Caxas.</i>	<i>Expediciones.</i>	
	Bacuachi, en Nueva-Es-	} á México.....	{ En 1. <sup>os</sup> de to-	
	paña.....			dos los meses.
	Bacoati, en Nueva-Es-			} á México.....
	paña.....	dos los meses.		
	Bacun, en Nueva-Es-	} á México.....	{ En 1. <sup>os</sup> de to-	
	paña.....			dos los meses.
	Bacuranoa, en Cuba.....	á la Havana.....	{ En 1. <sup>os</sup> de to-	
			dos los meses.	
	Badenuchi, en Nueva-	} á México.....	{ En 1. <sup>os</sup> de to-	
	España.....			dos los meses.
	Badillo, en el Nuevo	} á Cartagena....	{ En 15 de los	
	Reyno de Granada.....			primeros meses.
	Badiraguato, en Nueva-	} á México.....	{ En 1. <sup>os</sup> de to-	
	España.....			dos los meses.
	Baeza, en el Reyno de	} á Quito.....	{ En 15 de los	
	Quito.....			primeros meses.
	Baganique, en el Nuevo	} á Cartagena....	{ En 15 de los	
	Reyno de Granada.....			primeros meses.
	Bagre, en el Nuevo	} á Cartagena....	{ En 15 de los	
	Reyno de Granada.....			primeros meses.
	Bagua ó Onda, en el	} á Lima.....	{ En 15 de to-	
	Perú.....			dos los meses.
	Baguachica, en el Rey-	} á Quito.....	{ En 15 de los	
	no de Quito.....			primeros meses.
	Bahaire, en el Nuevo	} á Cartagena....	{ En 15 de los	
	Reyno de Granada.....			primeros meses.
	Bahía Honda, en la Isla	} á la Havana.....	{ En 1. <sup>os</sup> de to-	
	de Cuba.....			dos los meses.
	Bahía de Todos Santos, en	} á Montevideo..	{ En 15 de los	
	la América meridional.			segundos meses.
	Bahía Bahía, en el Nue-	} á Cartagena....	{ En 15 de los	
	vo Reyno de Granada.			primeros meses.



Bahía Gato, en el Nuevo Reyno de Granada.	} á Cartagena.....	{ En 15 de los primeros meses.
Bahía de Guenra, en el Nuevo Reyno de Granada.....	} á Cartagena.....	{ En 15 de los primeros meses.
Bahía Samba, en el Nuevo Reyno de Granada.	} á Cartagena.....	{ En 15 de los primeros meses.
Bahía de Neibe, en la Isla Española.....	} á Sto. Domingo.....	{ En 1. <sup>os</sup> de todos los meses.
Baya, en la Isla Española.....	} á Sto. Domingo.....	{ En 1. <sup>os</sup> de todos los meses.
Bayaconi, en Nueva-España.....	} á México.....	{ En 1. <sup>os</sup> de todos los meses.
Bayaguana, en la Isla Española.....	} á Sto. Domingo.....	{ En 1. <sup>os</sup> de todos los meses.
Bayaladores, en la Provincia de Venezuela...	} á Caracas.....	{ En 1. <sup>os</sup> de todos los meses, y en 15 de los primeros.
Bayamo, en la Isla de Cuba.....	} á la Havana....	{ En 1. <sup>os</sup> de todos los meses.
Bayamon, en la Isla de Puerto-Rico.....	} á Puerto-Rico.	{ En 1. <sup>os</sup> de todos los meses, y en 15 de los primeros.
Bayanondo, en el Nuevo Reyno de Granada.	} á Cartagena....	{ En 15 de los primeros meses.
Bayas, en Nueva-España.....	} á México.....	{ En 1. <sup>os</sup> de todos los meses.
Bayladores, en Venezuela.....	} á Caracas.....	{ En 1. <sup>os</sup> de todos los meses, y en 15 de los 1. <sup>os</sup>



BA	Pueblos.	Caxas.	Expediciones.
Bayta,	en Nueva-España.....	á México.....	En 1. <sup>os</sup> de todos los meses.
Balayan,	en Filipinas....	á México.....	En 1. <sup>os</sup> de todos los meses.
Balbaneda,	en Quito....	á Quito.....	En 15 de los primeros meses.
Balbuena (S. Juan de), en la América meridional.....	á Buenos-Ayres.....		En 15 de los segundos meses.
Balchajon,	en Nueva-España.....	á Veracruz.....	En 1. <sup>os</sup> de todos los meses.
Balcho,	en el Perú.....	á Potosí.....	En 15 de los segundos meses.
Balcho,	en el Perú.....	á Lima.....	En 15 de todos los meses.
Balsaquillo,	en Nueva-España.....	á Veracruz.....	En 1. <sup>os</sup> de todos los meses.
Balsar,	en Guayaquil....	á Quito.....	En 15 de los primeros meses.
Balsas,	en el Nuevo Reyno de Granada.....	á Cartagena.....	En 15 de los primeros meses.
Balsas (otros dos), en el Perú.....	á Lima.....		En 15 de todos los meses.
Balsas (S. Cristóbal de las), en el Perú.....	á Lima.....		En 15 de todos los meses.
Baltasar (S.), dos pueblos, en Nueva-España.....	á México.....		En 1. <sup>os</sup> de todos los meses.
Bambamarca,	en el Perú.....	á Lima.....	En 15 de todos los meses.
Bame,	en la Isla de Cuba.....	á la Havana....	En 1. <sup>os</sup> de todos los meses.



BA	Pueblos.	Caracas.	Expediciones.
Bam,	en la Isla Española.....	á Sto. Domingo.....	En 1. <sup>os</sup> de todos los meses.
Bamoá,	en Nueva-España.....	á México.....	En 1. <sup>os</sup> de todos los meses.
Banahichi (ó Banamichi),	en Nueva-España.....	á México.....	En 1. <sup>os</sup> de todos los meses.
Banco,	en el Nuevo Reyno de Granada.....	á Cartagena.....	En 15 de los primeros meses.
Banegas,	en Venezuela.....	á Caracas.....	En 1. <sup>os</sup> de todos los meses, y en 15 de los primeros.
Bango,	en Nueva-España.....	á México.....	En 1. <sup>os</sup> de todos los meses.
Banica,	en la Isla Española.....	á Sto. Domingo.....	En 1. <sup>os</sup> de todos los meses.
Banova,	en Yucatan.....	á Campeche.....	En 1. <sup>os</sup> de todos los meses.
Bañon,	en Nueva-España.....	á México.....	En 1. <sup>os</sup> de todos los meses.
Baños,	en el Perú.....	á Lima.....	En 15 de todos los meses.
Baños (dos pueblos),	en el Reyno de Quito.....	á Quito.....	En 15 de los primeros meses.
Baños,	en el Reyno de Chile.....	á Chile.....	En 15 de los segundos meses.
Baños,	en Nueva-España.....	á México.....	En 1. <sup>os</sup> de todos los meses.
Bara,	en la Provincia de Venezuela.....	á Caracas.....	En 1. <sup>os</sup> de todos los meses, y en 15 de los primeros.



BA	Pueblos.	Caxas.	Expediciones.
	Baracoa, en la Isla de Cuba.....	á la Havana....	{ En 1. <sup>os</sup> de todos los meses.
	Baradero (S. Francisco de Regis del), en Quito.....	á Quito.....	{ En 15 de los primeros meses.
	Baradero (Santiago de), en la América meridional.....	á Buenos-Ayres.....	{ En 15 de los segundos meses.
	Baraderos, en Yucatan..	á Campeche....	{ En 1. <sup>os</sup> de todos los meses.
	Baragua, en la Provincia de Venezuela.....	á Caracas.....	{ En 1. <sup>os</sup> de todos los meses, y en 15 de los primeros.
	Barama, en Cuba.....	á la Havana....	{ En 1. <sup>os</sup> de todos los meses.
	Baranoa, en el Nuevo Reyno de Granada.....	á Cartagena....	{ En 15 de los primeros meses.
	Baraona, en el Reyno de Quito.....	á Quito.....	{ En 15 de los primeros meses.
	Barba, en Nueva-España.....	á Veracruz.....	{ En 1. <sup>os</sup> de todos los meses.
	Barbacoa, en la Isla de Cuba.....	á la Havana....	{ En 1. <sup>os</sup> de todos los meses.
	Barbacoa, en la Isla Española.....	á Santo Domingo.....	{ En 1. <sup>os</sup> de todos los meses.
	Barbacoas, en el Reyno de Quito.....	á Quito.....	{ En 15 de los primeros meses.
	Barbacoas (dos pueblos), en Venezuela.....	á Caracas.....	{ En 1. <sup>os</sup> de todos los meses, y en 15 de los primeros.



BA	Pueblos.	Caracas.	Expediciones.
Barbacoas, en el Nuevo Reyno de Granada.....	á Cartagena.....		En 15 de los primeros meses.
Bárbara (Sta.), seis de este nombre, en Nueva-España.....	á México.....		En 1. <sup>os</sup> de todos los meses.
Bárbara (Sta), dos idem, en Venezuela.....	á Caracas.....		En 1. <sup>os</sup> de todos los meses, y en 15 de los primeros.
Bárbara (Sta.), dos idem, en el Reyno de Chile.	á Chile.....		En 15 de los segundos meses.
Bárbara (Santa), en el Perú.....	á Potosí.....		En 15 de los segundos meses.
Bárbara (Sta.), dos idem, en el Reyno de Quito.	á Quito.....		En 15 de los primeros meses.
Bárbara (Sta.), en el Nuevo Reyno de Granada.....	á Cartagena...		En 15 de los primeros meses.
Barbon, en Venezuela..	á Caracas.....		En 1. <sup>os</sup> de todos los meses, y en 15 de los primeros.
Barbosa, en Venezuela.	á Caracas.....		En 1. <sup>os</sup> de todos los meses, y en 15 de los primeros.
Barbudo, en el Nuevo Reyno de Granada.....	á Cartagena.....		En 15 de los primeros meses.
Barca, en Nueva-España.....	á México.....		En 1. <sup>os</sup> de todos los meses.
Barca, en el Perú.....	á Potosí.....		En 15 de los segundos meses.



BA	Pueblos.	Caracas.	Expediciones.
	Barcas , en Nueva-Es-	} á México.....	En 1. <sup>os</sup> de to-
	paña.....		
	Barcelona (Nueva), C.,	} á Caracas.....	En 1. <sup>os</sup> de to-
	en Venezuela.. ..		
	Barcelona , en la Isla de	} á la Havana....	En 1. <sup>os</sup> de to-
	Cuba.....		
	Barcelona , en el Nuevo	} á Cartagena.....	En 15 de los
	Reyno de Granada.....		
			ses.
	Barian , en Nueva-Es-	} á Veracruz.....	En 1. <sup>os</sup> de to-
	paña.....		
	Barichara , en el Nuevo	} á Cartagena.....	En 15 de los
	Reyno de Granada.....		
			ses.
	Barinagotos , en Vene-	} á Caracas.....	En 1. <sup>os</sup> de to-
	zuela.....		
	Barinas , en Venezuela..	} á Caracas.....	En 1. <sup>os</sup> de to-
			en 15 de los pri-
			meros.
	Bariquisimeto (ó Nueva	} á Caracas.....	En 1. <sup>os</sup> de to-
	Segovia) , en Vene-		
	zuela.....		en 15 de los pri-
			meros.
	Barlovento , en las Islas	} á Canarias.....	En 1. <sup>os</sup> de to-
	Canarias.....		
	Barmonca , en el Perú..	} á Lima.....	En 15 de to-
	Barotarc , en la Provin-	} á Caracas.....	En 1. <sup>os</sup> de to-
	cia de Venezuela.....		
			en 15 de los pri-
			meros.



BA	<i>Pueblos.</i>	<i>Caxas.</i>	<i>Expediciones.</i>
	Barra, en Venezuela....	á Caracas.....	{ En 1. <sup>os</sup> de todos los meses, y en 15 de los primeros.
	Barragan, en la América meridional.....	á Buenos-Ayres.....	{ En 15 de los segundos meses.
	Barranca, en el Perú....	á Lima.....	{ En 15 de todos los meses.
	Barranca (otros tres), nueva y vieja, en el Nuevo Reyno de Granada.....	á Cartagena....	{ En 15 de los primeros meses.
	Barrancas (dos pueblos), en Venezuela.....	á Caracas.....	{ En 1. <sup>os</sup> de todos los meses, y en 15 de los primeros.
	Barranco hondo, en Canarias.....	á Tenerife.....	{ En 1. <sup>os</sup> de todos los meses.
	Barranquilla, en el Nuevo Reyno de Granada.	á Cartagena....	{ En 15 de los primeros meses.
	Barraste, en el Perú.....	á Lima.....	{ En 15 de todos los meses.
	Barreteros (San Simon), en Nueva-España.....	á México.....	{ En 1. <sup>os</sup> de todos los meses.
	Barrazo, en el Reyno de Chile.....	á Chile.....	{ En 15 de los segundos meses.
	Barreto, en la América meridional.....	á Buenos-Ayres.....	{ En 15 de los segundos meses.
	Barril (el), en Cuba.....	á la Havana....	{ En 1. <sup>os</sup> de todos los meses.
	Barrionuevo, en Nueva-España.....	á Veracruz.....	{ En 1. <sup>os</sup> de todos los meses.



BA	<i>Pueblos.</i>	<i>Caxas.</i>	<i>Expediciones.</i>
Bartolo,	en el Perú.....	á Potosí.. .....	En 15 de los segundos meses.
Bartolo,	en el Reyno de Quito.....	á Quito.....	
Bartolomé (S.), otro de este nombre, en Nueva-España.....		á México.....	En 1. <sup>os</sup> de todos los meses.
Bartolomé (S.), otro, en Nueva-España.....		á Veracruz.....	En 1. <sup>os</sup> de todos los meses.
Bartolomé (San), dos idem, en el Nuevo Reyno de Granada.....		á Cartagena.....	En 15 de los primeros meses.
Bartolomé (S.), otro, en Quito.....		á Quito.....	En 15 de los primeros meses.
Baru (S. Bernardo de), en el Nuevo Reyno de Granada.....		á Cartagena.....	En 15 de los primeros meses.
Baruta,	en Venezuela..	á Caracas.....	En 1. <sup>os</sup> de todos los meses, y en 15 de los primeros.
Basilio (S.), en el Nuevo Reyno de Granada.....		á Cartagena.....	En 15 de los primeros meses.
Basochuca, en Nueva-España.....		á México.....	En 1. <sup>os</sup> de todos los meses.
Bastimentos, en el Nuevo Reyno de Granada.....		á Cartagena.....	En 15 de los primeros meses.
Batacao,	en Maracaybo.	á Caracas.....	En 1. <sup>os</sup> de todos los meses, y en 15 de los primeros.



BA	Pueblos.	Caxas.	Expediciones.
	Batabano, en la Isla de Cuba.....	á la Havana.....	{ En 1. <sup>os</sup> de todos los meses.
	Batacosa, en Nueva-España.....	á México.....	{ En 1. <sup>os</sup> de todos los meses.
	Batanes, en Canarias.....	á Tenerife.....	{ En 1. <sup>os</sup> de todos los meses.
	Bateca, en el Nuevo Reyno de Granada.....	á Cartagena.....	{ En 15 de los primeros meses.
	Batepito, en Nueva-España.....	á México.....	{ En 1. <sup>os</sup> de todos los meses.
	Batequi, en Nueva-España.....	á México.....	{ En 1. <sup>os</sup> de todos los meses.
	Bateros, en el Nuevo Reyno de Granada.....	á Cartagena.....	{ En 15 de los primeros meses.
	Batopilas, en Nueva-España.....	á México.....	{ En 1. <sup>os</sup> de todos los meses.
	Batopilaes, en Nueva-España.....	á México.....	{ En 1. <sup>os</sup> de todos los meses.
	Batuco, en Nueva-España.....	á México.....	{ En 1. <sup>os</sup> de todos los meses.
	Baurigame, en Nueva-España.....	á México.....	{ En 1. <sup>os</sup> de todos los meses.
	Bauya (S. Antonio de), en Nueva-España.....	á México.....	{ En 1. <sup>os</sup> de todos los meses.
	Bavispe, en Nueva-España.....	á México.....	{ En 1. <sup>os</sup> de todos los meses.
	Baxa, en Cuba.....	á la Havana.....	{ En 1. <sup>os</sup> de todos los meses.
	Baxamar, en las Islas de Canarias.....	á Tenerife.....	{ En 1. <sup>os</sup> de todos los meses.
	Baxanes (ó Baranes), en la Isla de Cuba.....	á la Havana.....	{ En 1. <sup>os</sup> de todos los meses.



BE	Pueblos.	Caxas.	Expediciones.
	Bazaraca, en Nueva-España.....	á México.....	{ En 1. <sup>os</sup> de todos los meses.
B E			
	Bebara, en el Reyno de Granada.....	á Cartagena.....	{ En 15 de los primeros meses.
	Beca (S. Juan de), en Nueva-España.....	á Veracruz.....	{ En 1. <sup>os</sup> de todos los meses.
	Becal, en Nueva-España.....	á Veracruz.....	{ En 1. <sup>os</sup> de todos los meses.
	Befien, en el Perú.....	á Lima.....	{ En 15 de todos los meses.
	Bega, en la Provincia de Venezuela.....	á Caracas.....	{ En 1. <sup>os</sup> de todos los meses, y en 15 de los primeros.
	Bejereque, en el Nuevo Reyno de Granada.....	á Cartagena.....	{ En 15 de los primeros meses.
	Bejucal, en la Isla de Cuba.....	á la Havana.....	{ En 1. <sup>os</sup> de todos los meses.
	Beladero, en el Nuevo Reyno de Granada.....	á Cartagena.....	{ En 15 de los primeros meses.
	Belen (quatro pueblos), en el Perú.....	á Potosí.....	{ En 15 de los segundos meses.
	Belen, en Nueva-España.....	á México.....	{ En 1. <sup>os</sup> de todos los meses.
	Belen, en la América meridional.....	á Buenos-Ayres.....	{ En 15 de los segundos meses.
	Belille, en el Perú.....	á Potosí.....	{ En 15 de los segundos meses.
	Belinga, en el Perú.....	á Potosí.....	{ En 15 de los segundos meses.



<i>BE</i>	<i>Pueblos.</i>	<i>Caxas.</i>	<i>Expediciones.</i>
	Bellavista (S. Josef de), en el Perú.....	á Lima.....	En 15 de to- dos los meses.
	Beltran, en el Nuevo Reyno de Granada.....	á Cartagena....	En 15 de los primeros meses.
	Benito (S.), en el Perú.	á Lima.....	En 15 de to- dos los meses.
	Benito (S.), tres pue- blos, en el Nuevo Rey- no de Granada.....	á Cartagena....	En 15 de los primeros meses.
	Benito (S.), en Nueva- España.....	á México.....	En 1. <sup>os</sup> de to- dos los meses.
	Berenguela, en el Perú.	á Potosí.....	En 15 de los segundos meses.
	Bermeo, en el Perú.....	á Potosí.....	En 15 de los segundos meses.
	Bernabé (S.), en Nue- va-España.....	á Veracruz.....	En 1. <sup>os</sup> de to- dos los meses.
	Bernabé (S.), en el Rey- no de Quito.....	á Quito.....	En 15 de los primeros meses.
	Bernalillo, en Nueva-Es- paña.....	á México.....	En 1. <sup>os</sup> de to- dos los meses.
	Bernardino (S.), en Ve- nezuela.....	á Caracas.....	En 1. <sup>os</sup> de to- dos los meses, y en 15 de los pri- meros.
	Bernardo (S.), en el Nue- vo Reyno de Grana- da.....	á Cartagena....	En 15 de los primeros meses.
	Bernardo (S.), en Nue- va-España.....	á Veracruz.....	En 1. <sup>os</sup> de to- dos los meses.
	Bernardo de Arcos (S.), en la América meridional.	á Buenos-Ay- res.....	En 15 de los segundos meses.



BE	Pueblos.	Caxas.	Expediciones.
	Bernardo Flaco Calan- go (S.), en Nueva-Es- paña.....	á Veracruz.....	{ En 1. <sup>os</sup> de to- dos los meses.
	Beta, en Nueva-España.	á México.....	{ En 1. <sup>os</sup> de to- dos los meses.
	Betancuria, en las Islas Canarias.....	á Canarias.....	{ En 1. <sup>os</sup> de to- dos los meses.
	Betanzos, en el Perú....	á Potosí.....	{ En 15 de los segundos meses.
	Betas, en el Nuevo Rey- no de Granada.....	á Cartagena....	{ En 15 de los primeros meses.
	Betas, en el Reyno de Chile.....	á Chile.....	{ En 15 de los segundos meses.
	Betaza, en Nueva-Es- paña.....	á Veracruz.....	{ En 1. <sup>os</sup> de to- dos los meses.
	Beteitiva, en el Nuevo Reyno de Granada.....	á Cartagena.....	{ En 15 de los primeros meses.
	Bethe (S. Luis de), en el Nuevo Reyno de Granada.....	á Cartagena....	{ En 15 de los primeros meses.
	Bethelen (dos pueblos), en Nueva-España.....	á México.....	{ En 1. <sup>os</sup> de to- dos los meses.
	Bethelen, en el Reyno de Chile.....	á Chile.....	{ En 15 de los segundos meses.
	Bethelen, en la América meridional.....	á Buenos-Ay- res.....	{ En 15 de los segundos me- ses.
	Bethlen, en Nueva-Es- paña.....	á México.....	{ En 1. <sup>os</sup> de to- dos los meses.
	Betona, en el Nuevo Reyno de Granada.....	á Cartagena....	{ En 15 de los primeros me- ses.



BL	Pueblos.	Caras.	Expediciones.
	Bexar (S. Antonio de), en Nueva-España.....	á México.....	{ En 1. <sup>os</sup> de to- dos los meses.
	Bexia, en Canarias.....	á Tenerife.....	{ En 1. <sup>os</sup> de to- dos los meses.
	Bezani, en Nueva-Es- paña.....	á México.....	{ En 1. <sup>os</sup> de to- dos los meses.
BI			
	Bibian, en el Reyno de Quito.....	á Quito.....	{ En 15 de los primeros meses.
	Biborillas, en Nueva-Es- paña.....	á México.....	{ En 1. <sup>os</sup> de to- dos los meses.
	Bican, en Nueva-Es- paña.....	á México.....	{ En 1. <sup>os</sup> de to- dos los meses.
	Bidaje, en Nueva-Es- paña.....	á México.....	{ En 1. <sup>os</sup> de to- dos los meses.
	Biezmes, en el Perú.....	á Lima.....	{ En 15 de to- dos los meses.
	Binapa, en Nueva-Es- paña.....	á México.....	{ En 1. <sup>os</sup> de to- dos los meses.
	Bipos, en la América meridional.....	á Buenos-Ay- res.....	{ En 15 de los segundos meses.
	Biscas, en el Perú.....	á Lima.....	{ En 15 de to- dos los meses.
	Biusaco (y Juanambo), en el Nuevo Reyno de Granada.....	á Cartagena....	{ En 15 de los primeros meses.
BL			
	Blanco (Sta. Rosa de), en el Reyno de Quito.	á Quito.....	{ En 15 de los primeros meses.
	Blanco, en el Nuevo Reyno de Granada.....	á Cartagena....	{ En 15 de los primeros meses.



BO	Pueblos.	Caxas.	Expediciones.
	Blas (S.), en Nueva-España.....	á México.....	{ En 1. <sup>os</sup> de todos los meses.
	Blaza, en el Nuevo Reyno de Granada.....	á Cartagena.....	{ En 15 de los primeros meses.
	Blitas (las), en Nueva-España.....	á Veracruz.....	{ En 1. <sup>os</sup> de todos los meses.
BO			
	Boabita, en el Nuevo Reyno de Granada.....	á Cartagena.....	{ En 15 de los primeros meses.
	Bobanaza, en el Reyno de Quito.....	á Quito.....	{ En 15 de los primeros meses.
	Bobare, en Venezuela..	á Caracas.....	{ En 1. <sup>os</sup> de todos los meses, y en 15 de los primeros.
	Bobos, en Nueva-España.....	á Veracruz.....	{ En 1. <sup>os</sup> de todos los meses.
	Bocachica, en el Nuevo Reyno de Granada.....	á Cartagena.....	{ En 15 de los primeros meses.
	Boca del Perro, en la Isla de Cuba.....	á la Havana....	{ En 1. <sup>os</sup> de todos los meses.
	Boca del Rio, en Nueva-España.....	á Veracruz.....	{ En 1. <sup>os</sup> de todos los meses.
	Boca de Tinajo, en Venezuela.....	á Caracas.....	{ En 1. <sup>os</sup> de todos los meses, y en 15 de los primeros.
	Bocaneme, en el Nuevo Reyno de Granada..	á Cartagena....	{ En 15 de los primeros meses.
	Bocare, en Venezuela...	á Caracas.....	{ En 1. <sup>os</sup> de todos los meses, y en 15 de los 1. <sup>os</sup>



BO	Pueblos.	Caxas.	Expediciones.
	Bocas (las), en Nueva-España.....	á México.....	En 1. <sup>os</sup> de todos los meses.
	Bocas (las), en el Reyno de Chile.....	á Chile.....	En 15 de los segundos meses.
	Bocaverito, en Nueva-España.....	á México.....	En 1. <sup>os</sup> de todos los meses.
	Bochalema (Corazon de Jesus de), en el Nuevo Reyno de Granada.....	á Cartagena.....	En 15 de los primeros meses.
	Bocoabri, en Nueva-España.....	á México.....	En 1. <sup>os</sup> de todos los meses.
	Bocoas, en el Nuevo Reyno de Granada.....	á Cartagena.....	En 15 de los primeros meses.
	Bocobrillo, en Nueva-España.....	á Veracruz.....	En 1. <sup>os</sup> de todos los meses.
	Bocon, en Nueva-España.....	á México.....	En 1. <sup>os</sup> de todos los meses.
	Bocono de Truxillo, en Venezuela.....	á Caracas.....	En 1. <sup>os</sup> de todos los meses, y en 15 de los primeros.
	Bocono de Guanare, en Venezuela.....	á Caracas.....	En 1. <sup>os</sup> de todos los meses, y en 15 de los primeros.
	Bodega, en el Nuevo Reyno de Granada.....	á Cartagena.....	En 15 de los primeros meses.
	Bodegas, en Guayaquil.	á Quito.....	En 15 de los primeros meses.
	Bodegas, en la Provincia de Honduras.....	á Campeche....	En 1. <sup>os</sup> de todos los meses.



<i>BO</i>	<i>Pueblos.</i>	<i>Caras.</i>	<i>Expediciones.</i>
	Bodegon, en el Perú.....	á Potosí.....	{ En 15 de los segundos meses.
	Bodinga, en el Nuevo Reyno de Granada.....	á Cartagena.....	{ En 15 de los primeros meses.
	Boeje, en Cuba.....	á la Havana.....	{ En 1. <sup>os</sup> de todos los meses.
	Bogota, en el Nuevo Reyno de Granada.....	á Cartagena.....	{ En 15 de los primeros meses.
	Bola, en el Reyno de Quito.....	á Quito.....	{ En 15 de los primeros meses.
	Bolaños (Real de), en Nueva-España.....	á México.....	{ En 1. <sup>os</sup> de todos los meses.
	Bolas, en Guayaquil.....	á Quito.....	{ En 15 de los primeros meses.
	Boliva, en el Nuevo Reyno de Granada.....	á Cartagena.....	{ En 15 de los primeros meses.
	Bolompoch, en Nueva-España.....	á Veracruz.....	{ En 1. <sup>os</sup> de todos los meses.
	Bolonchencawch, en Yucatan.....	á Campeche ...	{ En 1. <sup>os</sup> de todos los meses.
	Bombay, en Maracaybo.	á Caracas.....	{ En 1. <sup>os</sup> de todos los meses, y en 15 de los primeros.
	Bombolan, en la América meridional.....	á Buenos-Ayres.....	{ En 15 de los segundos meses.
	Bomoa, en Nueva-España.....	á Veracruz.....	{ En 1. <sup>os</sup> de todos los meses.
	Bonanza, en Nueva-España.....	á México.....	{ En 1. <sup>os</sup> de todos los meses.
	Bonda, en el Nuevo Reyno de Granada.....	á Cartagena.....	{ En 15 de los primeros meses.



BO	Pueblos.	Caxas.	Expediciones.
	Bonifacio (S.), en Nueva-España.....	á México.....	{ En 1. <sup>os</sup> de todos los meses.
	Bonza , en el Nuevo Reyno de Granada.....	á Cartagena.....	{ En 15 de los primeros meses.
	Borbon (Real de), en Nueva-España.....	á México.....	{ En 1. <sup>os</sup> de todos los meses.
	Bordones, en Cumaná..	á Caracas.....	{ En 1. <sup>os</sup> de todos los meses , y en 15 de los primeros.
	Borica , en el Nuevo Reyno de Granada.....	á Cartagena.....	{ En 15 de los primeros meses.
	Borica, en Venezuela...	á Caracas.....	{ En 1. <sup>os</sup> de todos los meses , y en 15 de los primeros.
	Borja (S. Francisco de), en Quito.....	á Quito.....	{ En 15 de los primeros meses.
	Borja (S. Francisco de), en Nueva-España.....	á México.....	{ En 1. <sup>os</sup> de todos los meses.
	Borja (S. Francisco de), en la América meridional.....	á Buenos-Ayres.....	{ En 15 de los segundos meses.
	Boroxo, en Venezuela..	á Caracas.....	{ En 1. <sup>os</sup> de todos los meses , y en 15 de los 1. <sup>os</sup>
	Borombon (S.), en la América meridional.....	á Buenos-Ayres.....	{ En 15 de los segundos meses.
	Boronata, en el Nuevo Reyno de Granada.....	á Cartagena.....	{ En 15 de los primeros meses.
	Borotare, en el Nuevo Reyno de Granada.....	á Cartagena.....	{ En 15 de los primeros meses.



BR	Pueblos.	Caxas.	Expediciones.
	Borotare, en Nueva-España.....	á Veracruz.....	{ En 1. <sup>os</sup> de todos los meses.
	Borucas ( S. Lorenzo de), en Nueva-España.....	á Veracruz.....	{ En 1. <sup>os</sup> de todos los meses.
	Bosques, en la Isla de Cuba.....	á la Havana.....	{ En 1. <sup>os</sup> de todos los meses.
	Bote, en Cuba.....	á la Havana.....	{ En 1. <sup>os</sup> de todos los meses.
	Botin, en Nueva-España.....	á México.....	{ En 1. <sup>os</sup> de todos los meses.
	Boxaca, en el Nuevo Reyno de Granada.....	á Cartagena.....	{ En 15 de los primeros meses.
	Boxon, en el Nuevo Reyno de Granada.....	á Cartagena.....	{ En 15 de los primeros meses.
	Boya, en la Isla Española.....	á Sto. Domingo.....	{ En 1. <sup>os</sup> de todos los meses.
	Boyaca, en el Nuevo Reyno de Granada.....	á Cartagena.....	{ En 15 de los primeros meses.
	Boza, en la Isla de Cuba.....	á la Havana.....	{ En 1. <sup>os</sup> de todos los meses.
	Boza, en el Nuevo Reyno de Granada.....	á Cartagena.....	{ En 15 de los primeros meses.
	BR		
	Bravo, en Yucatan.....	á Campeche.....	{ En 1. <sup>os</sup> de todos los meses.
	Brazos ( Trinidad de los), en el Nuevo Reyno de Granada.....	á Cartagena.....	{ En 15 de los primeros meses.
	Breña Alta, en Canarias.....	á Canarias.....	{ En 1. <sup>os</sup> de todos los meses.
	Breña, en las Islas Canarias.....	á Canarias.....	{ En 1. <sup>os</sup> de todos los meses.



BU      *Pueblos.*      *Caracas.*      *Expediciones.*

---

Breñas, en Venezuela... á Caracas..... } En 1.<sup>os</sup> de todos los meses, y en 15 de los primeros.

Brujas, en el Nuevo Reyno de Granada..... } á Cartagena.... } En 15 de los primeros meses.

## BU

Buabita, en el Nuevo Reyno de Granada..... } á Cartagena.... } En 15 de todos los meses.

Bucalan, en Filipinas.... á México..... } En 1.<sup>os</sup> de todos los meses.

Bucalemu, en el Reyno de Chile..... } á Chile..... } En 15 de los segundos meses.

Bucara, en Cuba..... á la Havana.... } En 1.<sup>os</sup> de todos los meses.

Bucaramanga, en el Nuevo Reyno de Granada. } á Cartagena.... } En 15 de los primeros meses.

Bucaranao, en la Isla de Cuba..... } á la Havana.... } En 1.<sup>os</sup> de todos los meses.

Buchalema, en el Nuevo Reyno de Granada. } á Cartagena.... } En 15 de los primeros meses.

Buchoh, en Yucatan..... á Campeche.... } En 1.<sup>os</sup> de todos los meses.

Buena-Esperanza, en la América meridional..... } á Buenos-Ayres..... } En 15 de los segundos meses.

Buenas costumbres (Ntra. Sra. de), en la América meridional..... } á Buenos-Ayres..... } En 15 de los segundos meses.

Buenaventura, en la Isla Española..... } á Sto. Domingo..... } En 1.<sup>os</sup> de todos los meses.



BU	Pueblos.	Caxas.	Expediciones.
	Buenaventura de Popayan, en el Nuevo Reyno de Granada.....	á Cartagena.....	{ En 15 de los primeros meses.
	Buenaventura (S.), siete pueblos de este nombre, en Nueva-España.....	á México.....	{ En 1. <sup>os</sup> de todos los meses.
	Buenaventura (S.), en el Perú.....	á Lima.....	{ En 15 de todos los meses.
	Buenavista, en las Islas Canarias.....	á Tenerife.....	{ En 1. <sup>os</sup> de todos los meses.
	Buenavista, en las Islas Canarias.....	á Canarias.....	{ En 1. <sup>os</sup> de todos los meses.
	Buenavista, en Cuba....	á la Havana....	{ En 1. <sup>os</sup> de todos los meses.
	Buenavista, en Nueva-España.....	á Veracruz.....	{ En 1. <sup>os</sup> de todos los meses.
	Buenavista (S. Miguel de), en Nueva-España.	á México.....	{ En 1. <sup>os</sup> de todos los meses.
	Buenavista (S. Sebastian de), en el Nuevo Reyno de Granada, y otros tres de igual nombre..	á Cartagena....	{ En 15 de los primeros meses.
	Buenavista (S. Josef de), en el Reyno de Chile.	á Chile.....	{ En 15 de los segundos meses.
	Buenavista (San Pedro de), en el Perú.....	á Potosí.....	{ En 15 de los segundos meses.
	Buenavista (S. Miguel de), en Nueva-España.....	á México.....	{ En 1. <sup>os</sup> de todos los meses.
	Buenavista, en la América meridional.....	á Buenos-Ayres.....	{ En 15 de los segundos meses.



BU	Pueblos.	Caxas.	Expediciones.
	Buonavista, en el Perú.	á Lima.....	{ En 15 de todos los meses.
	Buonavista, en Venezuela.....	{ á Caracas.....	{ En 1. <sup>os</sup> de todos los meses, y en 15 de los primeros.
	Buonconsejo (Ntra. Sra. del), en la América meridional.....	{ á Buenos-Ayres.....	{ En 15 de los segundos meses.
	Buenos-Ayres, C., en la América meridional.	{ á Buenos-Ayres.....	{ En 15 de los segundos meses.
	Bufadero, en la Isla de Margarita.....	{ á Caracas.....	{ En 1. <sup>os</sup> de todos los meses, y en 15 de los primeros.
	Bufadero, en el Perú....	á Lima.....	{ En 15 de todos los meses.
	Buga (Guadalaxara de), en el Nuevo Reyno de Granada.....	{ á Cartagena.....	{ En 15 de los primeros meses.
	Bugava (S. Josef de), en el Nuevo Reyno de Granada.....	{ á Cartagena.....	{ En 15 de los primeros meses.
	Buia, en Nueva-España.....	{ á México.....	{ En 1. <sup>os</sup> de todos los meses.
	Buisaco, en Quito.....	á Quito.....	{ En 15 de los primeros meses.
	Buisaquillo, en el Nuevo Reyno de Granada.....	{ á Cartagena.....	{ En 15 de los primeros meses.
	Buldibuyo, en el Perú..	á Lima.....	{ En 15 de todos los meses.



BU	<i>Pueblos.</i>	<i>Caracas.</i>	<i>Expediciones.</i>
	Buraures, en Venezue- la.....	á Caracas.....	En 1. <sup>os</sup> de to- dos los meses, y en 15 de los pri- meros.
	Burburata, en Vene- zuela.....	á Caracas.....	En 1. <sup>os</sup> de to- dos los meses, y en 15 de los pri- meros.
	Búrgos (Sto. Cristo de), en el Perú.....	á Lima.....	En 15 de to- dos los meses.
	Búrgos, en Nueva-Es- paña.....	á México.....	En 1. <sup>os</sup> de to- dos los meses.
	Burguillos, en el Perú..	á Potosí.....	En 15 de los segundos meses.
	Buria, en Venezuela....	á Caracas.....	En 1. <sup>os</sup> de to- dos los meses, y en 15 de los pri- meros.
	Burítica, en el Nuevo Reyno de Granada.....	á Cartagena.....	En 15 de los primeros meses.
	Burras, en Nueva-Es- paña.....	á México.....	En 1. <sup>os</sup> de to- dos los meses.
	Burrero, en Maracaybo.	á Caracas.....	En 1. <sup>os</sup> de to- dos los meses, y en 15 de los pri- meros.
	Buruaca, en el Nuevo Reyno de Granada.....	á Cartagena....	En 15 de los primeros meses.
	Busanzo, en Nueva-Es- paña.....	á México.....	En 1. <sup>os</sup> de to- dos los meses.
	Busbanza, en el Nuevo Reyno de Granada.....	á Cartagena.....	En 15 de los primeros meses.



CA *Pueblos.**Caracas.**Expediciones.*

Busguanaza, en el Nuevo Reyno de Granada. } á Cartagena.... } En 15 de los primeros meses.

C A

Cabana, en el Perú..... á Potosí..... } En 15 de los segundos meses.

Cabanilla, en el Perú... á Potosí..... } En 15 de los segundos meses.

Cabaña, en el Perú..... á Potosí..... } En 15 de los segundos meses.

Cabari, en el Perú..... á Potosí..... } En 15 de los segundos meses.

Cabello (Puerto), en Venezuela..... } á Caracas..... } En 1.<sup>os</sup> de todos los meses, y en 15 de los primeros.

Cabire, en Venezuela.. á Caracas..... } En 1.<sup>os</sup> de todos los meses.

Cabo, en el Reyno de Quito..... } á Quito..... } En 15 de los primeros meses.

Cabo de la Vela, en el Nuevo Reyno de Granada..... } á Cartagena.... } En 15 de los primeros meses.

Caborca, en Nueva-España..... } á México..... } En 1.<sup>os</sup> de todos los meses.

Cabo Roxo, en Puerto Rico..... } á Puerto Rico.. } En 1.<sup>os</sup> de todos los meses, y en 15 de los primeros.

Cabria, en Venezuela.. á Caracas..... } En 1.<sup>os</sup> de todos los meses, y en 15 de los primeros.



CA	Pueblos.	Caxas.	Expediciones.
	Cabrican (S. Cristobal de), en Nueva-España.....	á Veracruz.....	En 1. <sup>os</sup> de todos los meses.
	Cabruta, en Venezuela.	á Caracas.....	En 1. <sup>os</sup> de todos los meses, y en 15 de los primeros.
	Cabruto, en el Nuevo Reyno de Granada.....	á Cartagena.....	En 15 de los primeros meses.
	Cacagual, en el Nuevo Reyno de Granada.....	á Cartagena.....	En 15 de los primeros meses.
	Cacahuatpec, en Nueva-España.....	á México.....	En 1. <sup>os</sup> de todos los meses.
	Cacahuatpec, en Nueva-España.....	á Veracruz.....	En 1. <sup>os</sup> de todos los meses.
	Cacalotenango, en Nueva-España.....	á México.....	En 1. <sup>os</sup> de todos los meses.
	Cacalotepec (Sta. María de), en Nueva-España.	á Veracruz.....	En 1. <sup>os</sup> de todos los meses.
	Cacalotepec (Sta. María de), en Nueva-España.....	á Veracruz.....	En 1. <sup>os</sup> de todos los meses.
	Cacalotepeque (S. Antonio de), en Nueva-España.....	á México.....	En 1. <sup>os</sup> de todos los meses.
	Cacalotepeque (S. Antonio de), en Nueva-España.....	á Veracruz.....	En 1. <sup>os</sup> de todos los meses.
	Cacaluta, en Nueva-España.....	á Veracruz.....	En 1. <sup>os</sup> de todos los meses.
	Cacalutla, en Nueva-España.....	á México.....	En 1. <sup>os</sup> de todos los meses.



<u>CA</u>	<u>Pueblos.</u>	<u>Caxas.</u>	<u>Expediciones.</u>
	Cacamoloatlan, en Nueva-España.....	á México.....	En 1. <sup>os</sup> de todos los meses.
	Cacaraxícaras, en Cuba.	á la Havana....	En 1. <sup>os</sup> de todos los meses.
	Cacas, en el Perú.....	á Lima.....	En 15 de todos los meses.
	Cacateapa, en Nueva-España.....	á México.....	En 1. <sup>os</sup> de todos los meses.
	Cáceres, en el Nuevo Reyno de Granada....	á Cartagena....	En 15 de los primeros meses
	Cáceres ( Nueva ), en Nueva-España.....	á México.....	En 1. <sup>os</sup> de todos los meses.
	Cacha ( S. Pedro de ), en el Perú.....	á Potosí.....	En 15 de los segundos meses.
	Cachal, en Nueva-España.....	á Veracruz.....	En 1. <sup>os</sup> de todos los meses.
	Cachi, en el Perú.....	á Potosí.....	En 15 de los segundos meses.
	Cachi, en la América meridional.....	á Buenos-Ayres.....	En 15 de los segundos meses.
	Cachillacta, en el Reyno de Quito.....	á Quito.....	En 15 de los primeros meses.
	Cachin, en el Perú.....	á Lima.....	En 15 de los segundos meses.
	Cachin, en el Perú.....	á Potosí.....	En 15 de los segundos meses.
	Cachipo, en Cumaná..	á Caracas.....	En 1. <sup>os</sup> de todos los meses, y en 15 de los primeros.



CA	Pueblos.	Caras.	Expediciones.
	Cachir, en Cumaná.....	á Caracas.....	En 1. <sup>os</sup> de todos los meses, y en 15 de los primeros.
	Cachiyaco, en la América meridional.....	á Buenos-Ayres.....	En 15 de los segundos meses.
	Cachora, en el Perú.....	á Potosí.....	En 15 de los segundos meses.
	Cachui, en el Perú.....	á Lima.....	En 15 de todos los meses.
	Cachula, en Nueva-España.....	á Veracruz.....	En 1. <sup>os</sup> de todos los meses.
	Cachupanas, en el Reyno de Quito.....	á Quito.....	En 15 de los primeros meses.
	Cacla, en el Perú.....	á Lima.....	En 15 de todos los meses.
	Cacore, en el Nuevo Reyno de Granada.....	á Cartagena....	En 15 de los primeros meses.
	Cacota (de Surata), en el Nuevo Reyno de Granada.....	á Cartagena....	En 15 de los primeros meses.
	Cacoyoc, en Nueva-España.....	á México.....	En 1. <sup>os</sup> de todos los meses.
	Cacrillo, en el Perú.....	á Lima.....	En 15 de todos los meses.
	Cacuar, en Cumaná.....	á Caracas.....	En 1. <sup>os</sup> de todos los meses, y en 15 de los 1. <sup>os</sup>
	Cacula, en Nueva-España.....	á México.....	En 1. <sup>os</sup> de todos los meses.
	Cadereita (S. Juan de), en Nueva-España.....	á México.....	En 1. <sup>os</sup> de todos los meses.



CA	Pueblos.	Caxas.	Expediciones.
	Cádiz (Nuevo), en la Isla de Margarita.....	á Caracas.....	{ En 1. <sup>os</sup> de todos los meses.
	Cádiz (Nuevo), en la Isla de Cuba.....	á la Havana.....	{ En 1. <sup>os</sup> de todos los meses.
	Cadrillo, en el Perú.....	á Potosí.....	{ En 15 de los segundos meses.
	Cafaca, en Nueva-España.....	á Veracruz.....	{ En 1. <sup>os</sup> de todos los meses.
	Cafayate, en la América meridional.....	á Buenos-Ayres.....	{ En 15 de los segundos meses.
	Cagasa, en el Perú.....	á Lima.....	{ En 15 de todos los meses.
	Cagayan, en Filipinas...	á México.....	{ En 1. <sup>os</sup> de todos los meses.
	Cagua, en Venezuela...	á Caracas.....	{ En 1. <sup>os</sup> de todos los meses, y en 15 de los primeros.
	Caguan, en el Nuevo Reyno de Granada.....	á Cartagena.....	{ En 15 de los primeros meses.
	Caguana, en el Reyno de Quito.....	á Quito.....	{ En 15 de los primeros meses.
	Caguas, en la Isla de Puerto-Rico.....	á Puerto-Rico.....	{ En 1. <sup>os</sup> de todos los meses, y en 15 de los primeros.
	Caguasqui, en Quito...	á Quito.....	{ En 15 de los primeros meses.
	Cahabon, en Nueva España.....	á Veracruz.....	{ En 1. <sup>os</sup> de todos los meses.
	Cahhon (Sta. María de), en Nueva-España.....	á Veracruz.....	{ En 1. <sup>os</sup> de todos los meses.



<i>CA</i>	<i>Pueblos.</i>	<i>Caxas.</i>	<i>Expediciones.</i>
	Cahuac, en el Perú.....	á Lima.....	{ En 15 de todos los meses.
	Cahuac, en el Reyno de Chile.....	á Chile.....	{ En 15 de los segundos meses.
	Cahuanca, en el Perú..	á Potosí.....	{ En 15 de los segundos meses.
	Cahuayo, en el Perú...	á Potosí.....	{ En 15 de los segundos meses.
	Cajamarca, en el Perú..	á Lima.....	{ En 15 de todos los meses.
	Cajas, en el Perú.....	á Potosí.....	{ En 15 de los segundos meses.
	Cajones (S. Francisco de los), en Nueva-España.....	á Veracruz.....	{ En 1. <sup>os</sup> de todos los meses.
	Cal (S. Antonio de la), seis pueblos, en Nueva-España.....	á Veracruz.....	{ En 1. <sup>os</sup> de todos los meses.
	Calabero, en el Nuevo Reyno de Granada.....	á Cartagena.....	{ En 15 de los primeros meses.
	Calabozo, en la Provincia de Venezuela.....	á Caracas.....	{ En 1. <sup>os</sup> de todos los meses, y en 15 de los primeros.
	Calabozo, en el Nuevo Reyno de Granada.....	á Cartagena.....	{ En 15 de los primeros meses.
	Calacala, en el Perú.....	á Potosí.....	{ En 15 de los segundos meses.
	Calacali, en Quito.....	á Quito.....	{ En 15 de los primeros meses.
	Calacoto, en el Perú....	á Potosí.....	{ En 15 de los segundos meses.



CA	Pueblos.	Caxas.	Expediciones.
Calahuaya,	en el Perú.	á Lima.....	En 15 de todos los meses.
Calamar,	en el Perú....	á Lima.....	En 15 de todos los meses.
Calamarca,	en el Perú.	á Potosí.....	En 15 de los segundos meses.
Calamo,	en el Perú.....	á Potosí.....	En 15 de los segundos meses.
Calambuco,	en el Reyno de Quito.....	á Quito.....	En 15 de los primeros meses.
Calamuchita,	en la América meridional.....	á Buenos-Ayres.....	En 15 de los segundos meses.
Calandayma,	en el Nuevo Reyno de Granada.	á Cartagena.....	En 15 de los primeros meses.
Calango,	en el Perú.....	á Lima.....	En 15 de todos los meses.
Calapuja,	en el Perú....	á Potosí.....	En 15 de los segundos meses.
Calaysacape,	en Nueva-España.....	á Veracruz.....	En 1. <sup>os</sup> de todos los meses.
Calbuco,	en el Reyno de Chile.....	á Chile.....	En 15 de los segundos meses.
Calca y Lares (Provincia),	en el Perú.....	á Potosí.....	En 15 de los segundos meses.
Calcahualco,	en Nueva-España.....	á Veracruz.....	En 1. <sup>os</sup> de todos los meses.
Calcauso,	en el Perú....	á Potosí.....	En 15 de los segundos meses.
Calcay,	en el Perú.....	á Potosí.....	En 15 de los segundos meses.
Calcha,	en el Perú.....	á Potosí.....	En 15 de los segundos meses.



<i>CA</i> Pueblos.	<i>Caxas.</i>	<i>Expediciones.</i>
Calchaqui, dos pueblos, en la América meridional.....	á Buenos-Ayres.....	{ En 15 de los segundos meses.
Caldas ( Nuestra Señora de las ), en Nueva-España.....	á México.....	{ En 1. <sup>os</sup> de todos los meses.
Caldera, en el Reyno de Quito.....	á Quito.....	{ En 15 de los primeros meses.
Caldereta, en Lanzarote.....	á Canarias.....	{ En 1. <sup>os</sup> de todos los meses.
Calderon, en el Reyno de Quito.....	á Quito.....	{ En 15 de los primeros meses.
Caldono, en el Nuevo Reyno de Granada.....	á Cartagena.....	{ En 15 de los primeros meses.
Caleman, en el Perú....	á Lima.....	{ En 15 de todos los meses.
Caleguala, en Nueva-España.....	á México.....	{ En 1. <sup>os</sup> de todos los meses.
Caleguala, en Nueva-España.....	á Veracruz.....	{ En 1. <sup>os</sup> de todos los meses.
Cali, en el Nuevo Reyno de Granada.....	á Cartagena.....	{ En 15 de los primeros meses.
Calibio, en el Nuevo Reyno de Granada.....	á Cartagena.....	{ En 15 de los primeros meses.
California, en Nueva-España.....	á México.....	{ En 1. <sup>os</sup> de todos los meses.
Caligasta, en el Reyno de Chile.....	á Chile.....	{ En 15 de los segundos meses.
Calima, en el Nuevo Reyno de Granada.....	á Cartagena.....	{ En 15 de los primeros meses.
Calimaya, en Nueva-España.....	á México.....	{ En 1. <sup>os</sup> de todos los meses.



<u>CA</u>	<u>Pueblos.</u>	<u>Caxas.</u>	<u>Expediciones.</u>
Callacali, en el Perú.....	á Potosí.....		{ En 15 de los segundos meses.
Callaeli, en el Perú.....	á Potosí.....		{ En 15 de los segundos meses.
Callao (el), Puerto, en el Perú.....	á Lima.....		{ En 15 de todos los meses.
Callapa, en el Perú.....	á Potosí.....		{ En 15 de los segundos meses.
Callapampa, en el Perú.	á Lima.....		{ En 15 de todos los meses.
Calle, en el Perú.....	á Potosí.....		{ En 15 de los segundos meses.
Callejon, en la América meridional.....	á Buenos-Ayres.....		{ En 15 de los segundos meses.
Callenmarca, en el Perú.	á Potosí.....		{ En 15 de los segundos meses.
Calligue, en el Reyno de Chile.....	á Chile.....		{ En 15 de los segundos meses.
Calliri, en el Perú.....	á Potosí.....		{ En 15 de los segundos meses.
Callo, en el Reyno de Quito.....	á Quito.....		{ En 15 de los primeros meses.
Calmetitlan, en Nueva-España.....	á Veracruz.....		{ En 1. <sup>os</sup> de todos los meses.
Calnali, en Nueva-España.....	á México.....		{ En 1. <sup>os</sup> de todos los meses.
Caloto, en el Nuevo Reyno de Granada.....	á Cartagena.....		{ En 15 de los primeros meses.
Calpa, en Nueva-España.....	á México.....		{ En 1. <sup>os</sup> de todos los meses.
Calpa, en el Perú.....	á Lima.....		{ En 15 de todos los meses.



CA	Pueblos.	Caxas.	Expediciones.
	Calpa (S. Andres de), en Nueva-España.....	á Veracruz.....	{ En 1. <sup>os</sup> de to- dos los meses.
	Calpa, en el Perú.....	á Lima.....	{ En 15 de to- dos los meses.
	Calpanapa, en Nueva- España.....	á Veracruz.....	{ En 1. <sup>os</sup> de to- dos los meses.
	Calpi, en el Reyno de Quito.....	á Quito.....	{ En 15 de los primeros meses.
	Calpulalpa, en Nueva- España.....	á Veracruz.....	{ En 1. <sup>os</sup> de to- dos los meses.
	Calputitlan, en Nueva- España.....	á México.....	{ En 1. <sup>os</sup> de to- dos los meses.
	Calputitlan, en Nueva- España.....	á Veracruz.....	{ En 1. <sup>os</sup> de to- dos los meses.
	Caltengo (S. Josef), en Nueva-España.....	á México.....	{ En 1. <sup>os</sup> de to- dos los meses.
	Calvario (Monte del), en la Guayana.....	á Caracas.....	{ En 1. <sup>os</sup> de to- dos los meses, y en 15 de los pri- meros.
	Caluco (S. Pedro de), en Nueva-España.....	á Veracruz.....	{ En 1. <sup>os</sup> de to- dos los meses.
	Camaná, en el Perú.....	á Potosí.....	{ En 15 de los segundos meses.
	Camanagoco, en el Perú.	á Potosí.....	{ En 15 de los segundos meses.
	Camanico, en Venezue- la.....	á Caracas.....	{ En 1. <sup>os</sup> de to- dos los meses, y en 15 de los pri- meros.
	Camanti, en el Perú.....	á Potosí.....	{ En 15 de los segundos meses.



<i>CA</i>	<i>Pueblos.</i>	<i>Caxas.</i>	<i>Expediciones.</i>
	Camargo, en Nueva-Es-	} á México.....	{ En 1. <sup>os</sup> de to-
	paña.....		
	Camaringes, en Filipinas.	} á México.....	{ En 1. <sup>os</sup> de to-
			dos los meses.
	Camarioca, en Cuba....	} á la Havana....	{ En 1. <sup>os</sup> de to-
			dos los meses.
	Camata, en Nueva-Es-	} á México.....	{ En 1. <sup>os</sup> de to-
	paña.....		
	Camatá, en el Perú.....	} á Potosí.....	{ En 15 de los
			segundos meses.
	Camatapua, en Vene-	} á Caracas.....	{ En 1. <sup>os</sup> de to-
	zuela.....		
			en 15 de los pri-
			meros.
	Cambay (S. Miguel de),	} á México.....	{ En 1. <sup>os</sup> de to-
	en Nueva-España.....		
	Cambarbala, en el Rey-	} á Chile.....	{ En 15 de los
	no de Chile.....		
	Cambita, en el Nuevo	} á Cartagena....	{ En 15 de los
	Reyno de Granada....		
	Cambuto, en el Perú....	} á Potosí.....	{ En 15 de los
			segundos meses.
	Camina, en el Perú.....	} á Lima.....	{ En 15 de to-
			dos los meses.
	Caminaca, en el Perú..	} á Potosí.....	{ En 15 de los
			segundos meses.
	Caminos (Dos), en Nue-	} á México.....	{ En 1. <sup>os</sup> de to-
	va-España.....		
	Camitlipe, en Nueva-	} á México.....	{ En 1. <sup>os</sup> de to-
	España.....		
	Camoa, en Nueva-Es-	} á México.....	{ En 1. <sup>os</sup> de to-
	paña.....		



<i>CA</i>	<i>Pueblos.</i>	<i>Caxas.</i>	<i>Expediciones.</i>
	Campanario, en Cumana.....	á Caracas.....	{ En 1. <sup>os</sup> de todos los meses, y en 15 de los primeros.
	Campeche (S. Francisco de), C., en Yucatan..	á Campeche....	{ En 1. <sup>os</sup> de todos los meses.
	Campin, en Yucatan...	á Campeche....	{ En 1. <sup>os</sup> de todos los meses.
	Camsaña, en el Perú.....	á Lima.....	{ En 15 de todos los meses.
	Camuy, en la Isla de Puerto-Rico.....	á Puerto-Rico.	{ En 1. <sup>os</sup> de todos los meses, y en 15 de los primeros.
	Cana (Sta. Cruz de), en el Nuevo Reyno de Granada.....	á Cartagena....	{ En 15 de los primeros meses.
	Canadá, en la América meridional.....	á la Havana....	{ En 1. <sup>os</sup> de todos los meses.
	Canaguan, en Venezuela.....	á Caracas.....	{ En 1. <sup>os</sup> de todos los meses, y en 15 de los primeros.
	Canal Vieja, en Cuba..	á la Havana....	{ En 1. <sup>os</sup> de todos los meses.
	Canamoas, en Nueva-España.....	á México.....	{ En 1. <sup>os</sup> de todos los meses.
	Cananca, en Nueva-España.....	á México.....	{ En 1. <sup>os</sup> de todos los meses.
	Canapote (Sienea de) en el Nuevo Reyno de Granada.....	á Cartagena....	{ En 15 de los primeros meses.



<u>CA</u>	<u>Pueblos.</u>	<u>Caxas.</u>	<u>Expediciones.</u>
Canaria, en las Islas de este nombre.....	á la Gran Canaria.....		En 1. <sup>os</sup> de todos los meses.
Canaria, en el Perú.....	á Potosí.....		En 15 de los segundos meses.
Canatlan, en Nueva-España.....	á México.....		En 1. <sup>os</sup> de todos los meses.
Cancahuana, en el Perú.....	á Potosí.....		En 15 de los segundos meses.
Canchala, en Quito.....	á Quito.....		En 15 de los primeros meses.
Canchaz (ó Maraz), en el Perú.....	á Lima.....		En 15 de todos los meses.
Cancon, en el Reyno de Chile.....	á Chile.....		En 15 de los segundos meses.
Candado, en Nueva-España.....	á Veracruz.....		En 1. <sup>os</sup> de todos los meses.
Candelaria, en el Perú.....	á Potosí.....		En 15 de los segundos meses.
Candelaria, en las Islas Canarias.....	á Tenerife.....		En 1. <sup>os</sup> de todos los meses.
Candelaria, en la América meridional.....	á Buenos-Ayres.....		En 15 de los segundos meses.
Candelaria (Capilla de la), en el Reyno de Chile.....	á Chile.....		En 15 de los segundos meses.
Candelaria, en Nueva-España.....	á Veracruz.....		En 1. <sup>os</sup> de todos los meses.
Candelaria, en el Nuevo Reyno de Granada.....	á Cartagena.....		En 15 de los primeros meses.
Canelas, en Nueva-España.....	á México.....		En 1. <sup>os</sup> de todos los meses.



CA	Pueblos.	Caxas.	Expediciones.
	Canelos, en el Reyno de Quito.....	á Quito.....	{ En 15 de los primeros meses.
	Canes y Canches (Provincia), en el Perú.....	á Potosí.....	{ En 15 de los segundos meses.
	Caney, en Cuba.....	á la Havana....	{ En 1. <sup>os</sup> de todos los meses.
	Cangallo, en el Perú....	á Potosí.....	{ En 15 de los segundos meses.
	Cangrejillos, en la América meridional.....	á Buenos-Ayres.....	{ En 15 de los segundos meses.
	Cangrejo, en la América meridional.....	á Buenos-Ayres.....	{ En 15 de los segundos meses.
	Cangrejos (San Mateo de), en Puerto Rico..	á Puerto Rico..	{ En 1. <sup>os</sup> de todos los meses, y en 15 de los primeros.
	Cani, en el Perú.....	á Lima.....	{ En 15 de todos los meses.
	Canin, en el Perú.....	á Lima.....	{ En 15 de todos los meses.
	Canis, en el Perú.....	á Lima.....	{ En 15 de todos los meses.
	Cano (el), en Cuba.....	á la Havana....	{ En 1. <sup>os</sup> de todos los meses.
	Cano, en el Perú.....	á Potosí.....	{ En 15 de los segundos meses.
	Canoa, en el Nuevo Reyno de Granada.....	á Cartagena....	{ En 15 de los primeros meses.
	Canoa, en el Reyno de Quito.....	á Quito.....	{ En 15 de los primeros meses.



Canoabo, en Venezue- la.....	} á Caracas.....	{ En 1. <sup>os</sup> de to- dos los meses, y en 15 de los pri- meros.
Canobana, en Puerto Rico.....	} á Puerto Rico.....	{ En 1. <sup>os</sup> de to- dos los meses, y en 15 de los primeros.
Canocota, en el Perú....	á Potosí.....	{ En 15 de los segundos meses.
Cansacoto, en el Rey- no de Quito.....	} á Quito.....	{ En 15 de los primeros meses.
Canta (Provincia), en el Perú.....	} á Lima.....	{ En 15 de to- dos los meses.
Cantel, en Nueva-Es- paña.....	} á Veracruz.....	{ En 1. <sup>os</sup> de to- dos los meses.
Cantil, en el Nuevo Reyno de Granada.....	} á Cartagena.....	{ En 15 de los primeros meses.
Cantla, en Nueva-Es- paña.....	} á México.....	{ En 1. <sup>os</sup> de to- dos los meses.
Canxa, en Nueva-Es- paña.....	} á México.....	{ En 1. <sup>os</sup> de to- dos los meses.
Cañada (Sta. Cruz de), en Nueva-España.....	} á México.....	{ En 1. <sup>os</sup> de to- dos los meses.
Cañada (Concepcion de), en Nueva-Espa- ña.....	} á México.....	{ En 1. <sup>os</sup> de to- dos los meses.
Cañada (largo), en la América meridional.....	} á Buenos-Ay- res.....	{ En 15 de los segundos meses.
Cañaris, en el Reyno de Quito.....	} á Quito.....	{ En 15 de los primeros me- ses.



CA	Pueblos.	Caxas.	Expediciones.
	Cañas, en el Reyno de Chile.....	á Chile.....	En 15 de los segundos meses.
	Cañas, en Cuba.....	á la Havana....	En 1. <sup>os</sup> de todos los meses.
	Cañas gordas, en el Nuevo Reyno de Granada.....	á Cartagena.....	En 15 de los primeros meses.
	Cañaverales, en el Reyno de Chile.....	á Chile.....	En 15 de los segundos meses.
	Cañeda, en Nueva-España.....	á México.....	En 1. <sup>os</sup> de todos los meses.
	Cañeta, en el Perú.....	á Lima.....	En 15 de todos los meses.
	Cañete (Provincia), en el Perú.....	á Lima.....	En 15 de todos los meses.
	Cañete, Ciudad en Chile.....	á Chile.....	En 15 de los segundos meses.
	Cañizos, en Venezuela.....	á Caracas.....	En 1. <sup>os</sup> de todos los meses, y en 15 de los primeros.
	Cao (Sta. María Magdalena), en el Perú.....	á Lima.....	En 15 de todos los meses.
	Capaca, en Nueva-España.....	á México.....	En 1. <sup>os</sup> de todos los meses.
	Capachica, en el Perú..	á Potosí.....	En 15 de los segundos meses.
	Capacmarca, en el Perú.	á Potosí.....	En 15 de los segundos meses.
	Capacho, en el Nuevo Reyno de Granada.....	á Cartagena.....	En 15 de los primeros meses.



CA	Pueblos.	Caxas.	Expediciones.
	Capadare, en Venezuela.	á Caracas.....	{ En 1. <sup>os</sup> de todos los meses, y en 15 de los primeros.
	Capamaparo, en Venezuela.....	} á Caracas.....	{ En 1. <sup>os</sup> de todos los meses, y en 15 de los primeros.
	Capanabastla, en Nueva-España.....	} á México.....	{ En 1. <sup>os</sup> de todos los meses.
	Capanatoyaque, en Nueva-España.....	} á México.....	{ En 1. <sup>os</sup> de todos los meses.
	Caparrapi, en el Nuevo Reyno de Granada.	} á Cartagena....	{ En 15 de los primeros meses.
	Capatarida, en Maracaybo.....	} á Caracas.....	{ En 1. <sup>os</sup> de todos los meses, y en 15 de los primeros.
	Capavilque, en el Perú.	á Potosí.....	{ En 15 de los segundos meses.
	Capaya, en el Perú.....	á Potosí.....	{ En 15 de los segundos meses.
	Capaya, en Cumaná....	á Caracas.....	{ En 1. <sup>os</sup> de todos los meses, y en 15 de los primeros.
	Capayan, en la América meridional.....	} á Buenos-Ayres.....	{ En 15 de los segundos meses.
	Capayre, en Venezuela.	á Caracas.....	{ En 1. <sup>os</sup> de todos los meses, y en 15 de los primeros.



CA	Pueblos.	Caxas.	Expediciones.
	Capi, en el Perú.....	á Potosí.....	{ En 15 de los segundos meses.
	Capiapo, en el Reyno de Chile... ..	á Chile.....	{ En 15 de los segundos meses.
	Capiata, en la América meridional.....	á Buenos Ayres.....	{ En 15 de los segundos meses.
	Capilla, en la América meridional.....	á Buenos-Ayres.....	{ En 15 de los segundos meses.
	Capillas, en el Perú.....	á Potosí.....	{ En 15 de los segundos meses.
	Capillas, en el Perú.....	á Lima.....	{ En 15 de todos los meses.
	Capillucas, en el Perú..	á Lima.....	{ En 15 de todos los meses.
	Capinata, en el Perú....	á Potosí.....	{ En 15 de los segundos meses.
	Capinota, en el Perú.....	á Potosí.....	{ En 15 de los segundos meses.
	Capira, en el Nuevo Reyno de Granada.....	á Cartagena....	{ En 15 de los primeros meses.
	Capirato, en Nueva-España.....	á México.....	{ En 1. <sup>os</sup> de todos los meses.
	Capis, en Filipinas.....	á México.....	{ En 1. <sup>os</sup> de todos los meses.
	Capitanejo, en el Nuevo Reyno de Granada.	á Cartagena....	{ En 15 de los primeros meses.
	Capocuy, en el Reyno de Quito.....	á Quito.....	{ En 15 de los primeros meses.
	Capotiti, en el Perú.....	á Lima.....	{ En 15 de todos los meses.
	Caprira, en el Perú.....	á Lima.....	{ En 15 de todos los meses.



CA	Pueblos.	Caxas.	Expediciones.
	Capula, en Nueva-Es-	} á México.....	{ En 1. <sup>os</sup> de to-
	paña.....		
	Capulalpa (S. Simon de),	} á México.....	{ En 1. <sup>os</sup> de to-
	en Nueva-España.....		
	Capuluac, en Nueva-	} á México.....	{ En 1. <sup>os</sup> de to-
	España.....		
	Capuluaque (S. Barto-	} á México.....	{ En 1. <sup>os</sup> de to-
	lomé), en Nueva-Es-		
	paña.....		
	Capuxa, en Nueva Es-	} á México.....	{ En 1. <sup>os</sup> de to-
	paña.....		
	Capuy, en Cumaná.....	á Caracas.....	{ En 1. <sup>os</sup> de to-
			dos los meses, y
			en 15 de los pri-
			meros.
	Capuyo, en Nueva-Es-	} á México.....	{ En 1. <sup>os</sup> de to-
	paña.....		
	Caqueza, en el Nuevo	} á Cartagena.....	{ En 15 de los
	Reyno de Granada.....		
	Caquiaviri, en el Perú..	á Potosí.....	{ En 15 de los
			segundos meses.
	Caquingora, en el Perú.	á Potosí.....	{ En 15 de los
			segundos meses.
	Cara, en el Reyno de	} á Quito.....	{ En 15 de los
	Quito.....		
	Cara (S. Francisco de),	} á Caracas.....	{ En 1. <sup>os</sup> de to-
	en Venezuela.....		
			en 15 de los 1. <sup>os</sup>
	Caras, en el Perú.....	á Lima.....	{ En 15 de to-
			dos los meses.
	Carabaya (Provincia),	} á Potosí.....	{ En 15 de los
	en el Perú.....		



CA	Pueblos.	Caxas.	Expediciones.
	Carabayllo, en el Perú.	á Lima.....	{ En 15 de todos los meses.
	Carabuco, en el Perú...	á Potosí.....	{ En 15 de los segundos meses.
	Carac, en el Perú.....	á Lima.....	{ En 15 de todos los meses.
	Caracara, en el Perú.....	á Potosí.....	{ En 15 de los segundos meses.
	Caracas (Santiago de Leon), capital de la Provincia de Venezuela.....	á Caracas.....	{ En 1. <sup>os</sup> de todos los meses, y en 15 de los primeros.
	Caracaxícaras, en Cuba.	á la Havana....	{ En 1. <sup>os</sup> de todos los meses.
	Carache, en Maracaybo.	á Caracas.....	{ En 1. <sup>os</sup> de todos los meses, y en 15 de los primeros.
	Caracoa, en el Perú.....	á Lima.....	{ En 15 de todos los meses.
	Caracol, en el Nuevo Reyno de Granada.....	á Cartagena.....	{ En 15 de los primeros meses.
	Caracolí, en Venezuela.	á Caracas.....	{ En 1. <sup>os</sup> de todos los meses, y en 15 de los primeros.
	Caracolí, en el Nuevo Reyno de Granada.....	á Cartagena.....	{ En 15 de los primeros meses.
	Caracollo, en el Perú...	á Potosí.....	{ En 15 de los segundos meses.
	Caracoto, en el Perú...	á Potosí.....	{ En 15 de los segundos meses.



CA	Pueblos.	Caxas.	Expediciones.
	Caracuaro, en Nueva-España.....	á México.....	{ En 1. <sup>os</sup> de todos los meses.
	Caraga, en Filipinas.....	á México.....	{ En 1. <sup>os</sup> de todos los meses.
	Caragayas, en las Islas de Cuba.....	á la Havana.....	{ En 1. <sup>os</sup> de todos los meses.
	Carahuancra, en el Perú.	á Lima.....	{ En 15 de todos los meses.
	Carahuara, en el Perú..	á Potosí.....	{ En 15 de los segundos meses.
	Carama, en el Nuevo Reyno de Granada.....	á Cartagena....	{ En 15 de los primeros meses.
	Caramacate, en Venezuela.....	á Caracas.....	{ En 1. <sup>os</sup> de todos los meses, y en 15 de los primeros.
	Caramanta, en el Nuevo Reyno de Granada.	á Cartagena....	{ En 15 de los primeros meses.
	Carampoma, en el Perú.	á Lima.....	{ En 15 de todos los meses.
	Carangas (Provincia), en el Perú.....	á Potosí.....	{ En 15 de los segundos meses.
	Carangas (Asiento de), en el Perú.....	á Potosí.....	{ En 15 de los segundos meses.
	Carangue, en el Reyno de Quito.....	á Quito.....	{ En 15 de los primeros meses.
	Carania, en el Perú.....	á Lima.....	{ En 15 de todos los meses.
	Carapo, en Cumaná.....	á Caracas.....	{ En 1. <sup>os</sup> de todos los meses, y en 15 de los primeros.



<i>CA</i>	<i>Pueblos.</i>	<i>Caxas.</i>	<i>Expediciones.</i>
	Caraques, en Guayaquil.....	á Quito.....	{ En 15 de los primeros meses.
	Carara, en el Nuevo Reyno de Granada.....	á Cartagena....	{ En 15 de los primeros meses.
	Carás, en el Perú.....	á Lima.....	{ En 15 de todos los meses.
	Carasa, en el Perú.....	á Potosí.....	{ En 15 de los segundos meses.
	Carasani, en el Perú.....	á Potosí.....	{ En 15 de los segundos meses.
	Caraveli, en el Perú.....	á Potosí.....	{ En 15 de los segundos meses.
	Carayaca, en Venezuela.....	á Caracas.....	{ En 1. <sup>os</sup> de todos los meses, y en 15 de los primeros.
	Caraybamba, en el Perú.....	á Potosí.....	{ En 15 de los segundos meses.
	Caraymilla, en el Reyno de Chile.....	á Chile.....	{ En 15 de los segundos meses.
	Caraz, en el Perú.....	á Lima.....	{ En 15 de todos los meses.
	Carbon (Monte), en el Reyno de Chile.....	á Chile.....	{ En 15 de los segundos meses.
	Carboneras, en Canarias.	á Tenerife.....	{ En 1. <sup>os</sup> de todos los meses.
	Carbuta, en Nueva-España.....	á México.....	{ En 1. <sup>os</sup> de todos los meses.
	Carcay, en el Perú.....	á Potosí.....	{ En 15 de los segundos meses.
	Carcazi, en el Nuevo Reyno de Granada.....	á Cartagena.....	{ En 15 de los primeros meses.



CA	Pueblos.	Caras.	Expediciones.
	Carcha (S. Pedro de), en Nueva-España.....	á Veracruz.....	{ En 1. <sup>os</sup> de to- dos los meses.
	Cardin, en la Provincia de Venezuela.....	á Caracas.....	{ En 1. <sup>os</sup> de to- dos los meses, y en 15 de los pri- meros.
	Cardonal (Real del), en Nueva-España.....	á México.....	{ En 1. <sup>os</sup> de to- dos los meses.
	Carenero, en Venezue- la.....	á Caracas.....	{ En 1. <sup>os</sup> de to- dos los meses, y en 15 de los pri- meros.
	Careta, en el Nuevo Reyno de Granada....	á Cartagena....	{ En 15 de los primeros meses.
	Cargonacho, en el Perú.	á Potosí.....	{ En 15 de los segundos meses.
	Cargonacho, en el Perú.	á Lima.....	{ En 15 de to- dos los meses.
	Carhua, en el Perú.....	á Lima.....	{ En 15 de to- dos los meses.
	Carhuacallanga, en el Perú.....	á Lima.....	{ En 15 de to- dos los meses.
	Carhuacayan, en el Pe- rú.....	á Lima.....	{ En 15 de to- dos los meses.
	Carhuacucho, en el Pe- rú.....	á Potosí.....	{ En 15 de los segundos meses.
	Carhuamayo, en el Pe- rú.....	á Lima.....	{ En 15 de to- dos los meses.
	Carhuapampa, en el Pe- rú.....	á Lima.....	{ En 15 de to- dos los meses.
	Carhuaz, en el Perú....	á Lima.....	{ En 15 de to- dos los meses.



CA	Pueblos.	Caxas.	Expediciones.
	Cariagua, en Venezue- la.....	á Caracas.....	En 1. <sup>os</sup> de to- dos los meses, y en 15 de los pri- meros.
	Cariamanga, en el Rey- no de Quito.....	á Quito.....	En 15 de los primeros meses.
	Cariatapa, en Nueva-Es- paña.....	á México.....	En 1. <sup>os</sup> de to- dos los meses.
	Caribabarc, en el Nue- vo Reyno de Granada.	á Cartagena.....	En 15 de los primeros meses.
	Caribana, en el Nuevo Reyno de Granada ....	á Cartagena.....	En 15 de los primeros meses.
	Caribe, en la Provincia de Venezuela.....	á Caracas.....	En 1. <sup>os</sup> de to- dos los meses, y en 15 de los pri- meros.
	Caribes, en el Nuevo Reyno de Granada.....	á Cartagena.....	En 15 de los primeros meses.
	Caribitos, en Venezue- la.....	á Caracas.....	En 1. <sup>os</sup> de to- dos los meses, y en 15 de los pri- meros.
	Caricari, en el Perú.....	á Potosí.....	En 15 de los segundos meses.
	Carichana, en Cumaná.	á Caracas.....	En 1. <sup>os</sup> de to- dos los meses, y en 15 de los pri- meros.
	Carigara, en Filipinas...	á México.....	En 1. <sup>os</sup> de to- dos los meses.
	Carijana, en el Perú....	á Potosí.....	En 15 de los segundos meses.



<i>CA</i>	<i>Pueblos.</i>	<i>Caxas.</i>	<i>Expediciones.</i>
	Caripe, en Cumaná.....	á Caracas.....	{ En 1. <sup>os</sup> de todos los meses, y en 15 de los primeros.
	Carlos (S.), en la América meridional.....	á Buenos-Ayres.....	{ En 15 de los segundos meses.
	Carlos (S.), Real de, en la América meridional.	á Montevideo..	{ En 15 de los segundos meses.
	Carlos (S.), dos pueblos, en Venezuela.....	á Caracas.....	{ En 1. <sup>os</sup> de todos los meses, y en 15 de los primeros.
	Carlos (S.), en la Isla de Cuba.....	á la Havana....	{ En 1. <sup>os</sup> de todos los meses.
	Carlos (S.), en Nueva-España.....	á Veracruz.....	{ En 1. <sup>os</sup> de todos los meses.
	Carlosama, en el Reyno de Quito.....	á Quito.....	{ En 15 de los primeros meses.
	Carma, en el Perú.....	á Potosí.....	{ En 15 de los segundos meses.
	Carmen (Ntra. Sra.), en el Nuevo Reyno de Granada.....	á Cartagena....	{ En 15 de los primeros meses.
	Carmot, en el Perú.....	á Lima.....	{ En 15 de todos los meses.
	Carnizales, en Canarias.	á Tenerife.....	{ En 1. <sup>os</sup> de todos los meses.
	Caroni, en Cumaná.....	á Caracas.....	{ En 1. <sup>os</sup> de todos los meses, y en 15 de los 1. <sup>os</sup>
	Caroni, en el Nuevo Reyno de Granada.....	á Cartagena....	{ En 15 de los primeros meses.



CA	Pueblos.	Caxas.	Expediciones.
	Carora, en Venezuela..	á Caracas.....	En 1. <sup>os</sup> de todos los meses, y en 15 de los primeros.
	Carori, en Venezuela...	á Caracas.....	En 1. <sup>os</sup> de todos los meses, y en 15 de los primeros.
	Carorita, en Venezuela.	á Caracas.....	En 1. <sup>os</sup> de todos los meses, y en 15 de los primeros.
	Carquin, en el Perú....	á Lima.....	En 15 de todos los meses.
	Carrascal, en el Reyno de Chile.....	á Chile.....	En 15 de los segundos meses.
	Carreto, en el Nuevo Reyno de Granada.....	á Cartagena....	En 15 de los segundos meses.
	Carrion de Velasco, en el Perú.....	á Lima.....	En 15 de todos los meses.
	Carrizal, en Canarias...	á la Gran Canaria.....	En 1. <sup>os</sup> de todos los meses.
	Carrizal, en Venezuela.	á Caracas.....	En 1. <sup>os</sup> de todos los meses, y en 15 de los 1. <sup>os</sup>
	Carrizal (dos pueblos de este nombre), en Nueva-España.....	á México.....	En 1. <sup>os</sup> de todos los meses.
	Carrizal, en el Reyno de Chile.....	á Chile.....	En 15 de los segundos meses.
	Carrizal, en el Nuevo Reyno de Granada.....	á Cartagena....	En 15 de los primeros meses.



<i>CA</i>	<i>Pueblos.</i>	<i>Caxas.</i>	<i>Expediciones.</i>
	Carrizal (S. Fernando de), en Nueva-España.	á México.....	{ En 1. <sup>os</sup> de todos los meses.
	Cartagena (Puerto y Capital de), Provincia, en el Nuevo Reyno de Granada.....	á Cartagena....	{ En 15 de los primeros meses.
	Cartago, en el Nuevo Reyno de Granada.....	á Cartagena....	{ En 15 de los primeros meses.
	Cartago, en Nueva-España.....	á Veracruz.....	{ En 1. <sup>os</sup> de todos los meses.
	Carvalleda (Ntra. Sra. de), en Venezuela.....	á Caracas.....	{ En 1. <sup>os</sup> de todos los meses, y en 15 de los primeros.
	Caruasi, en Venezuela..	á Caracas.....	{ En 1. <sup>os</sup> de todos los meses, y en 15 de los primeros.
	Caruau, en Venezuela.	á Caracas.....	{ En 1. <sup>os</sup> de todos los meses, y en 15 de los primeros.
	Carumas, en el Perú....	á Potosí.....	{ En 15 de los segundos meses.
	Carupano, en Cumaná.	á Caracas.....	{ En 1. <sup>os</sup> de todos los meses, y en 15 de los primeros.
	Casabamba, en el Perú.	á Potosí.....	{ En 15 de los segundos meses.
	Casabindo, en el Perú..	á Potosí.....	{ En 15 de los segundos meses.



CA	Pueblos.	Caxas.	Expediciones.
	Casablanca (S. Gabriel de), en Nueva-España .....	á Veracruz.....	{ En 1. <sup>os</sup> de todos los meses.
	Casablanca (Sta. Bárbara de), en el Reyno de Chile.....	á Chile.....	{ En 15 de los segundos meses.
	Casablanca, en Nueva-España.....	á México.....	{ En 1. <sup>os</sup> de todos los meses.
	Casacacha, en el Perú... ..	á Potosí.....	{ En 15 de los segundos meses.
	Casagrande, en Nueva-España.....	á México.....	{ En 1. <sup>os</sup> de todos los meses.
	Casanare, en el Nuevo Reyno de Granada.....	á Cartagena....	{ En 15 de los primeros meses.
	Casanay, en Cumaná....	á Caracas.....	{ En 1. <sup>os</sup> de todos los meses, y en 15 de los primeros.
	Casapa, en la América meridional.....	á Buenos-Ayres.....	{ En 15 de los segundos meses.
	Casara, en el Perú.....	á Potosí.....	{ En 15 de los segundos meses.
	Casarani, en el Perú.....	á Potosí.....	{ En 15 de los segundos meses.
	Casarida, en Maracaybo.	á Caracas.....	{ En 1. <sup>os</sup> de todos los meses, y en 15 de los primeros.
	Casas Viejas, en Nueva-España.....	á México.....	{ En 1. <sup>os</sup> de todos los meses.
	Casayaya, en el Perú....	á Potosí.....	{ En 15 de los segundos meses.



<i>CA</i>	<i>Pueblos.</i>	<i>Caxas.</i>	<i>Expediciones.</i>
	Cascabamba, en el Perú.	á Potosí.....	{ En 15 de los segundos meses.
	Cascajal, en el Nuevo Reyno de Granada.....	} á Cartagena.....	{ En 15 de los primeros meses.
	Cascara, en el Perú.....	á Lima.....	{ En 15 de todos los meses.
	Cascas, en el Perú.....	á Lima.....	{ En 15 de todos los meses.
	Cascay, en el Perú.....	á Potosí.....	{ En 15 de los segundos meses.
	Cascayunca, en el Perú.	á Potosí.....	{ En 15 de los segundos meses.
	Cascona, en el Nuevo Reyno de Granada.....	} á Cartagena....	{ En 15 de los primeros meses.
	Cascos, en el Perú.....	á Potosí.....	{ En 15 de los segundos meses.
	Casigna, en Maracaybo.	á Caracas.....	{ En 1. <sup>os</sup> de todos los meses.
	Casilda, en Cuba.....	á la Havana.....	{ En 1. <sup>os</sup> de todos los meses.
	Casilla de Femes, en Lanzarote.....	} á Canarias.....	{ En 1. <sup>os</sup> de todos los meses.
	Casimbuco, en el Perú.	á Potosí.....	{ En 15 de los segundos meses.
	Casiniena, en el Nuevo Reyno de Granada.....	} á Cartagena.....	{ En 15 de los primeros meses.
	Casiri, en el Perú.....	á Lima.....	{ En 15 de todos los meses.
	Casitas, en Lanzarote...	á Canarias.....	{ En 1. <sup>os</sup> de todos los meses.
	Casivindo, en la América meridional.....	} á Buenos-Ayres.....	{ En 15 de los segundos meses.



CA	Pueblos.	Caxas.	Expediciones.
	Casma (alta y baxa), dos, en el Perú ámbos.....	á Lima.....	En 15 de to- dos los meses.
	Casmal, en el Perú.....	á Lima.....	En 15 de to- dos los meses.
	Caspana, en el Perú.....	á Potosí.....	En 15 de los segundos meses.
	Caspi, en el Perú.....	á Potosí.....	En 15 de los segundos meses.
	Casta (S. Pedro de), en el Perú.....	á Lima.....	En 15 de to- dos los meses.
	Castilata, en Nueva-Es- paña.....	á Veracruz.....	En 1. <sup>os</sup> de to- dos los meses.
	Castilla (Sto. Tomas de), en Nueva-España.....	á Veracruz.....	En 1. <sup>os</sup> de to- dos los meses.
	Castillo, en la América meridional.....	á Buenos-Ay- res.....	En 15 de los segundos meses.
	Castro, en el Reyno de Chile.....	á Chile.....	En 15 de los segundos meses.
	Castro, en el Reyno de Quito.....	á Quito.....	En 15 de los primeros meses.
	Castrovireyna (Provin- cia), en el Perú.....	á Potosí.....	En 15 de los segundos meses.
	Cata, en Venezuela.....	á Caracas.....	En 1. <sup>os</sup> de to- dos los meses, y en 15 de los pri- meros.
	Catacachi, en el Perú...	á Lima.....	En 15 de to- dos los meses.
	Catacaos, en la Provin- cia de Piura.....	á Cartagena...	En 15 de los primeros meses.
	Catachoque, en Nueva- España.....	á Veracruz.....	En 1. <sup>os</sup> de to- dos los meses.



<i>CA</i>	<i>Pueblos.</i>	<i>Caxas.</i>	<i>Expediciones.</i>
	Catacocha, en la Provincia de Loxa.....	á Quito.....	En 15 de los primeros meses.
	Cataguar, en Cumaná..	á Caracas.....	En 1. <sup>os</sup> de todos los meses, y en 15 de los primeros.
	Catalina (Sta.), siete pueblos de este nombre, en Nueva-España.....	á México.....	En 1. <sup>os</sup> de todos los meses.
	Catalina (Sta.), seis id., en Nueva-España.....	á Veracruz.....	En 1. <sup>os</sup> de todos los meses.
	Catalina (Sta.), dos id., en el Perú.....	á Potosí.....	En 15 de los segundos meses.
	Catalina (Sta.), en el Perú.....	á Lima.....	En 15 de todos los meses.
	Catalina (Sta.), dos id., en el Nuevo Reyno de Granada.....	á Cartagena.....	En 15 de los primeros meses.
	Catalina (Sta.), tres id., en la Provincia de Venezuela.....	á Caracas.....	En 1. <sup>os</sup> de todos los meses, y en 15 de los primeros.
	Catalina (Sta.), en la América meridional.....	á Buenos-Ayres.....	En 15 de los segundos meses.
	Catamarca (S. Fernando de), en la América meridional.....	á Buenos-Ayres.....	En 15 de los segundos meses.
	Catambuco, en el Nuevo Reyno de Granada...	á Cartagena.....	En 15 de los primeros meses.
	Catan (S. Francisco de), en el Perú.....	á Lima.....	En 15 de todos los meses.



CA	Pueblos.	Caxas.	Expediciones.
	Catano, en Nueva-Es-	} á México.....	En 1. <sup>os</sup> de to-
	paña.....		
	Catapiun (S. Juan de),	} á Quito.....	En 15 de los
	en Quito.....		
	Catarosi, en el Perú.....	á Potosí.....	En 15 de los
			segundos meses.
	Catca, en el Perú.....	á Potosí.....	En 15 de los
			segundos meses.
	Catcay, en el Perú.....	á Potosí.....	En 15 de los
			segundos meses.
	Catemu, en la Provin-	} á Chile.....	En 15 de los
	cia de Quillota.....		
	Catologan, en Filipinas.	á México.....	En 1. <sup>os</sup> de to-
			dos los meses.
	Catuaro, en Cumaná....	á Caracas.....	En 1. <sup>os</sup> de to-
			dos los meses,
			y en 15 de los
			primeros.
	Catul, en Filipinas.....	á México.....	En 1. <sup>os</sup> de to-
			dos los meses.
	Cavallerizas, en el Rey-	} á Quito.....	En 15 de los
	no de Quito.....		
	Cavana, en el Perú.....	á Lima.....	En 15 de to-
			dos los meses.
	Cavazan (S. Francisco	} á México.....	En 1. <sup>os</sup> de to-
	Xavier de), en Nueva-		
	España.....		
	Caucagua, en Venezue-	} á Caracas.....	En 1. <sup>os</sup> de to-
	la.....		
			en 15 de los 1. <sup>os</sup>
	Cucahué, en Chile.....	á Chile.....	En 15 de los
			segundos meses.



CA *Pueblos.* *Caxas.* *Expediciones.*

---

Cauqueves, en el Perú. á Potosí.....	}	En 15 de los segundos meses.
Cavite, en las Islas Filipinas.....		
Cavitha, en Nueva-España.....	}	En 1. <sup>os</sup> de todos los meses.
Caulaque, en Nueva-España.....		
Caun, en Nueva-España.....	}	En 1. <sup>os</sup> de todos los meses.
Canque, en Nueva-España.....		
Cauquicura (Provincia), en el Perú.....	}	En 15 de los segundos meses.
Cauquines, en el Perú..		
Caura, en el Nuevo Reyno de Granada.....	}	En 15 de los primeros meses.
Cauranta, en Cumaná..		
Cauri, en el Perú.....	}	En 15 de todos los meses.
Caurimpo, en Nueva-España.....		
Cauten, en Chile.....	}	En 15 de los segundos meses.
Cauto, en Cuba.....		
Cauxul, en el Perú.....	}	En 15 de todos los meses.



CA	Pueblos.	Caxas.	Expediciones.
	Caxabamba, en el Rey-	} á Quito.....	{ En 15 de los
	no de Quito.....		
	Caxabamba, en el Perú.	} á Lima.....	{ En 15 de to-
	á Lima.....		
	Caxacay, en el Perú.....	} á Lima.....	{ En 15 de to-
	á Lima.....		
	Caxamarca, en el Perú.	} á Lima.....	{ En 15 de to-
	á Lima.....		
	Caxamarca, en el Rey-	} á Cartagena.....	{ En 15 de los
	no de Quito.....		
	Caxamarquilla, en el Pe-	} á Lima.....	{ En 15 de to-
	rú.....		
	Caxamarquilla de Gon-	} á Lima.....	{ En 15 de to-
	gor, en el Perú.....		
	Caxamba, en Quito.....	} á Quito.....	{ En 15 de los
	á Quito.....		
	Caxatambo, en el Perú.	} á Lima.....	{ En 15 de to-
	á Lima.....		
	Caxas, en el Perú.....	} á Lima.....	{ En 15 de to-
	á Lima.....		
	Caxhuacan (S. Francis-	} á México.....	{ En 1. <sup>os</sup> de to-
	co de), en Nueva-Es-		
	paña.....		
	Caxica, en el Nuevo	} á Cartagena.....	{ En 15 de los
	Reyno de Granada.....		
			ses.
	Caxitlan, en Nueva-Es-	} á Veracruz.....	{ En 1. <sup>os</sup> de to-
	paña.....		
	Caxitlan, en Nueva-Es-	} á México.....	{ En 1. <sup>os</sup> de to-
	paña.....		
	Caxititlan, en Nueva-	} á México.....	{ En 1. <sup>os</sup> de to-
	España.....		



CA	Pueblos.	Caxas.	Expediciones.
	Cayabamba, en el Perú.	á Potosí.....	{ En 15 de los segundos meses.
	Cayabeurco, en Quito.	á Quito.....	{ En 15 de los primeros meses.
	Cayal, en Nueva-España.....	} á Veracruz.....	{ En 1. <sup>os</sup> de todos los meses.
	Cayambe, en el Reyno de Quito.....	} á Quito.....	{ En 15 de los primeros meses.
	Cayan (S. Francisco de), en el Perú.....	} á Lima.....	{ En 15 de todos los meses.
	Cayapas, en Quito.....	á Quito.....	{ En 15 de los primeros meses.
	Cayarani, en el Perú....	á Potosí.....	{ En 15 de los segundos meses.
	Caybacoa, en el Nuevo Reyno de Granada.....	} á Cartagena....	{ En 15 de los primeros meses.
	Cayboca, en Nueva-España.....	} á Veracruz.....	{ En 1. <sup>os</sup> de todos los meses.
	Caycay, en el Perú.....	á Potosí.....	{ En 15 de los segundos meses.
	Caycara, en Cumaná....	á Caracas.....	{ En 1. <sup>os</sup> de todos los meses, y en 15 de los primeros.
	Cayetano (S.), en el Nuevo Reyno de Granada.....	} á Cartagena.....	{ En 15 de los primeros meses.
	Cayetano (S.), en Nueva-España.....	} á México.....	{ En 1. <sup>os</sup> de todos los meses.
	Cayey de Muestas, en Puerto-Rico.....	} á Puerto-Rico.	{ En 1. <sup>os</sup> de todos los meses.



CA	Pueblos.	Caxas.	Expediciones.
	Caygua, en Cumaná....	á Caracas.....	En 1. <sup>os</sup> de todos los meses, y en 15 de los primeros.
	Caylloma, en el Perú...	á Lima.....	En 15 de todos los meses.
	Caylloma, en el Perú...	á Potosí.....	En 15 de los segundos meses.
	Cayma, en el Perú.....	á Potosí.....	En 15 de los segundos meses.
	Cayman, en el Nuevo Reyno de Granada.....	á Cartagena....	En 15 de los primeros meses.
	Caymito, en el Nuevo Reyno de Granada.....	á Cartagena....	En 15 de los primeros meses.
	Cayna, en el Perú.....	á Lima.....	En 15 de todos los meses.
	Cayo Arena, en Cuba..	á la Havana....	En 1. <sup>os</sup> de todos los meses.
	Cayo de Cruz, en Cuba.	á la Havana....	En 1. <sup>os</sup> de todos los meses.
	Cayo Frances, en Cuba.	á la Havana....	En 1. <sup>os</sup> de todos los meses.
	Cayo Romanos, en Cuba.....	á la Havana....	En 1. <sup>os</sup> de todos los meses.
	Cayora, en el Perú.....	á Lima.....	En 15 de todos los meses.
	Caypi, en el Perú.....	á Potosí.....	En 15 de los segundos meses.
	Cayquer, en el Nuevo Reyno de Granada.....	á Cartagena....	En 15 de los primeros meses.
	Cayran, en el Perú.....	á Lima.....	En 15 de todos los meses.



CE *Pueblos.* *Caxas.* *Expediciones.*

Cayza, en el Perú.....	á Potosí.....	} En 15 de los segundos meses.
Cayza, en el Perú.....	á Lima.....	
Caza, en el Perú.....	á Potosí.....	} En 15 de los segundos meses.
Cazapa (ó Cazape), en la América meridional.	á Buenos-Ayres.....	
Cazautas, en el Nuevo Reyno de Granada.....	á Cartagena.....	} En 15 de los primeros meses.
Cázeres (S. Agustín de), en el Nuevo Reyno de Granada.....	á Cartagena.....	
Cazones, en Nueva-España.....	á Veracruz.....	} En 1. <sup>os</sup> de todos los meses.
C E		
Ceapa, en el Perú.....	á Potosí.....	} En 15 de los segundos meses.
Cebaco, en Nueva-España.....	á Veracruz.....	
Cebú, en Filipinas.....	á México.....	} En 1. <sup>os</sup> de todos los meses.
Cecilia (Doña), en el Nuevo Reyno de Granada.....	á Cartagena.....	
Cecontepec, en Nueva España.....	á Veracruz.....	} En 1. <sup>os</sup> de todos los meses.
Cedazos, en Nueva-España.....	á México.....	
Cedros, en Nueva-España.....	á México.....	} En 1. <sup>os</sup> de todos los meses.



CE	Pueblos.	Caxas.	Expediciones.
	Cedros, en el Perú.....	á Potosí.....	{ En 15 de los segundos meses.
	Celaya, en Nueva-Es-	} á México.....	{ En 1. <sup>os</sup> de todos los meses.
	paña.....		
	Celedin, en el Perú.....	á Lima.....	{ En 15 de todos los meses.
	Cellaca, en el Perú.....	á Lima.....	{ En 15 de todos los meses.
	Cempoala, en Nueva-	} á Veracruz.....	{ En 1. <sup>os</sup> de todos los meses.
	España.....		
	Ceneguanca, en el Nue-	} á Cartagena.....	{ En 15 de los primeros meses.
	vo Reyno de Granada.		
	Ceneguatas, en Guaya-	} á Quito.....	{ En 15 de los primeros meses.
	quil.....		
	Cenguyo (S. Pedro de),	} á México.....	{ En 1. <sup>os</sup> de todos los meses.
	en Nueva-España.....		
	Cenon (S.), en el Nue-	} á Cartagena.....	{ En 15 de los primeros meses.
	vo Reyno de Granada.		
	Cepita, en el Perú.....	á Potosí.....	{ En 15 de los segundos meses.
	Cequer, en Quito.....	á Quito.....	{ En 15 de los primeros meses.
	Cercado (Provincia), en	} á Lima.....	{ En 15 de todos los meses.
	el Perú.....		
	Cerillos (San Juan de),	} á Buenos-Ay-	{ En 15 de los segundos meses.
	en la América meridio-		
	nal.....	res.....	
	Cerinza, en el Nuevo	} á Cartagena.....	{ En 15 de los primeros meses.
	Reyno de Granada.....		
	Cermen, en Venezuela.	á Caracas.....	{ En 1. <sup>os</sup> de todos los meses, y en 15 de los 1. <sup>os</sup>



<i>CE</i>	<i>Pueblos.</i>	<i>Caxas.</i>	<i>Expediciones.</i>
	Cerralbo (San Gregorio de), en Nueva-España.	á México.....	En 1. <sup>os</sup> de todos los meses.
	Cerrito, en la Isla de la Trinidad de Barlovento.....	á Puerto-Rico.	En 1. <sup>os</sup> de todos los meses, y en 15 de los primeros.
	Cerrito Verde, en el Reyno de Chile.....	á Chile.....	En 15 de los segundos meses.
	Cerrito de Sta. Rosa, en Venezuela.....	á Caracas.....	En 1. <sup>os</sup> de todos los meses, y en 15 de los primeros.
	Cerritos, en Nueva-España.....	á México.....	En 1. <sup>os</sup> de todos los meses.
	Cerritos idem, en el Nuevo Reyno de Granada.....	á Cartagena.....	En 15 de los primeros meses.
	Cerro (dos pueblos), en el Perú.....	á Potosí.....	En 15 de los segundos meses.
	Cerro Negro, en el Reyno de Chile.....	á Chile.....	En 15 de los segundos meses.
	Cerro de S. Pedro, en Nueva-España.....	á Veracruz.....	En 1. <sup>os</sup> de todos los meses.
	Cerro de S. Antonio, en el Nuevo-Reyno de Granada.....	á Cartagena.....	En 15 de los primeros meses.
	Cerrogordo (S. Miguel de), en Nueva-España.	á México.....	En 1. <sup>os</sup> de todos los meses.
	Cerros, en el Perú.....	á Potosí.....	En 15 de los segundos meses.
	Cerros (S. Felipe de los), en Nueva-España.....	á México.....	En 1. <sup>os</sup> de todos los meses.



CH *Pueblos.* *Caxas.* *Expediciones.*

Cestilla (S. Francisco de la), en Nueva España.	á Veracruz.....	{ En 1. <sup>os</sup> de todos los meses.
Cevadas, en el Reyno de Quito.....	á Quito.....	{ En 15 de los primeros meses.
Cevallos, en la América meridional.....	á Buenos-Ayres.....	{ En 15 de los segundos meses.
Ceybo, en la Isla Española.....	á Sto. Domingo.....	{ En 1. <sup>os</sup> de todos los meses.

## C H

Chabánaconde, en el Perú.....	á Potosí.....	{ En 15 de los segundos meses.
Chabuco, en el Reyno de Chile.....	á Chile.....	{ En 15 de los segundos meses.
Chacabuco, en el Nuevo Reyno de Chile....	á Chile.....	{ En 15 de los segundos meses.
Chacaltanguis, en Nueva-España.....	á México.....	{ En 1. <sup>os</sup> de todos los meses.
Chacaltianquis, en Nueva-España.....	á Veracruz.....	{ En 1. <sup>os</sup> de todos los meses.
Chacaltongo, en Nueva-España.....	á México.....	{ En 1. <sup>os</sup> de todos los meses.
Chacamarca, en el Perú.	á Potosí.....	{ En 15 de los segundos meses.
Chacanora, en el Perú..	á Lima.....	{ En 15 de todos los meses.
Chacao, en el Reyno de Chile.....	á Chile.....	{ En 15 de los segundos meses.
Chacao, en Venezuela..	á Caracas.....	{ En 1. <sup>os</sup> de todos los meses, y en 15 de los primeros.



CH	Pueblos.	Caxas.	Expediciones.
	Chacapa, en el Perú....	á Potosí.....	{ En 15 de los segundos meses.
	Chacapalapa, en Nueva-España.....	} á México.....	{ En 1. <sup>os</sup> de todos los meses.
	Chacapalpa, en el Perú.	á Lima.....	{ En 15 de todos los meses.
	Chacaracuyan, en Cumaná.....	} á Caracas.....	{ En 1. <sup>os</sup> de todos los meses, y en 15 de los primeros.
	Chacaro, en el Perú....	á Potosí.....	{ En 15 de los segundos meses.
	Chacas, en el Perú.....	á Lima.....	{ En 15 de todos los meses.
	Chacay, en Nueva-España.....	} á Veracruz.....	{ En 1. <sup>os</sup> de todos los meses.
	Chacayan, en el Perú..	á Lima.....	{ En 15 de todos los meses.
	Chacayco, en el Reyno de Chile.....	} á Chile.....	{ En 15 de los segundos meses.
	Chachapoyas (Provincia), en el Perú.....	} á Lima.....	{ En 15 de todos los meses.
	Chachas, en el Perú.....	á Potosí.....	{ En 15 de los segundos meses.
	Chachichilco, en Nueva-España.....	} á México.....	{ En 1. <sup>os</sup> de todos los meses.
	Chachopin, en el Perú.	á Lima.....	{ En 15 de todos los meses.
	Chachopo, en Maracaybo.....	} á Caracas.....	{ En 1. <sup>os</sup> de todos los meses, y en 15 de los primeros.



CH	Pueblos.	Caxas.	Expediciones.
	Chachuapa, en Nueva-España.....	á México.....	{ En 1. <sup>os</sup> de todos los meses.
	Chacilatacana, en el Perú.....	á Potosí.....	{ En 15 de los segundos meses.
	Chaclaya, en el Perú... á Potosí.....		{ En 15 de los segundos meses.
	Chaclin, en el Perú..... á Lima.....		{ En 15 de todos los meses.
	Chacma (ó Chamaca), en el Perú.....	á Potosí.....	{ En 15 de los segundos meses.
	Chacna, en el Perú..... á Potosí.....		{ En 15 de los segundos meses.
	Chaco (el Gran), Provincia, en el Perú.....	á Buenos-Ayres.....	{ En 15 de los segundos meses.
	Chaco, en Nueva-España.....	á México.....	{ En 1. <sup>os</sup> de todos los meses.
	Chacoche, en el Perú... á Potosí.....		{ En 15 de los segundos meses.
	Chacos, en el Perú..... á Lima.....		{ En 15 de todos los meses.
	Chacota, en el Perú..... á Lima.....		{ En 15 de todos los meses.
	Chacralla, en el Perú... á Potosí.....		{ En 15 de los segundos meses.
	Chacrapampa, en el Perú.....	á Potosí.....	{ En 15 de los segundos meses.
	Chacuyupi, en el Perú. á Potosí.....		{ En 15 de los segundos meses.
	Chacuries, en el Nuevo Reyno de Granada.....	á Cartagena.....	{ En 15 de los primeros meses.



CH	Pueblos.	Caxas.	Expediciones.
	Chagre (S. Lorenzo de), en el Nuevo Reyno de Granada.....	á Cartagena.....	{ En 15 de los primeros meses.
	Chagre, en Nueva-Es- paña.....	á México.....	{ En 1. <sup>os</sup> de to- dos los meses.
	Chaguarama (ó Cha- guaramal), en Vene- zuela.....	á Caracas.....	{ En 1. <sup>os</sup> de to- dos los meses, y en 15 de los pri- meros.
	Chahualtepeque, en Nueva-España.....	á México.....	{ En 1. <sup>os</sup> de to- dos los meses.
	Chahuantla, en Nueva- España.....	á México.....	{ En 1. <sup>os</sup> de to- dos los meses.
	Chajaia, en el Perú.....	á Potosí.....	{ En 15 de los segundos meses.
	Chala (tres pueblos), en el Perú.....	á Potosí.....	{ En 15 de los segundos me- ses.
	Chalacos, en el Perú....	á Lima.....	{ En 15 de to- dos los meses.
	Chalatenango, en Nue- va-España.....	á Veracruz.....	{ En 1. <sup>os</sup> de to- dos los meses.
	Chalcaxingo, en Nueva- España.....	á México.....	{ En 1. <sup>os</sup> de to- dos los meses.
	Chalchilquites, en Nue- va-España.....	á México.....	{ En 1. <sup>os</sup> de to- dos los meses.
	Chalchitlan, en Nueva- España.....	á Veracruz.....	{ En 1. <sup>os</sup> de to- dos los meses.
	Chalchuapa, en Nueva- España.....	á Veracruz.....	{ En 1. <sup>os</sup> de to- dos los meses.
	Chalco, en Nueva-Es- paña.....	á Veracruz.....	{ En 1. <sup>os</sup> de to- dos los meses.



CH	Pueblos.	Caxas.	Expediciones.
	Chalco (Flamánalco), en Nueva-España.....	á México.....	{ En 1. <sup>os</sup> de to- dos los meses.
	Chalcos, en el Perú.....	á Potosí.....	{ En 15 de los segundos meses.
	Chalevapan, en Nueva- España.....	á Veracruz.....	{ En 1. <sup>os</sup> de to- dos los meses.
	Chalinga, en el Reyno de Chile.....	á Chile.....	{ En 15 de los segundos me- ses.
	Chalique (S. Pablo de), en el Perú.....	á Lima.....	{ En 15 de to- dos los meses.
	Challabamba, en el Pe- rú.....	á Potosí.....	{ En 15 de los segundos me- ses.
	Challacata, en el Perú..	á Potosí.....	{ En 15 de los segundos meses.
	Challacollo, en el Perú.	á Potosí.....	{ En 15 de los segundos meses.
	Challahuacho, en el Pe- rú.....	á Potosí.....	{ En 15 de los segundos meses.
	Challana, en el Perú.....	á Potosí.....	{ En 15 de los segundos meses.
	Challapampa, en el Pe- rú.....	á Potosí.....	{ En 15 de los segundos meses.
	Challapata, en el Perú.	á Potosí.....	{ En 15 de los segundos meses.
	Challas, en el Perú.....	á Lima.....	{ En 15 de to- dos los meses.
	Chaluanca, en el Perú.	á Potosí.....	{ En 15 de los segundos meses.
	Chaluani, en el Perú.,..	á Potosí.....	{ En 15 de los segundos meses.



CH	Pueblos.	Caxas.	Expediciones.
	Chama, en Maracaybo..	á Caracas.....	En 1. <sup>os</sup> de todos los meses, y en 15 de los 1. <sup>os</sup>
	Chamaca, en el Perú....	á Potosí.....	En 15 de los segundos meses.
	Chamacuero, en Nueva-España.....	á México.....	En 1. <sup>os</sup> de todos los meses.
	Chamal, en Nueva-España.....	á Veracruz.....	En 1. <sup>os</sup> de todos los meses.
	Chamariapa, en Cumaná.....	á Caracas.....	En 1. <sup>os</sup> de todos los meses, y en 15 de los primeros.
	Chamas, en el Perú.....	á Lima.....	En 15 de todos los meses.
	Chamaya, en el Reyno de Quito.....	á Quito.....	En 15 de los primeros meses.
	Chambira, en el Reyno de Quito.....	á Quito.....	En 15 de los primeros meses.
	Chambo, en el Reyno de Quito.....	á Quito.....	En 15 de los primeros meses.
	Chame, en el Nuevo Reyno de Granada.....	á Cartagena.....	En 15 de los primeros meses.
	Chamesa, en el Nuevo Reyno de Granada.....	á Cartagena.....	En 15 de los primeros meses.
	Chametla, en Nueva-España.....	á Veracruz.....	En 1. <sup>os</sup> de todos los meses.
	Chametlan, en Nueva-España.....	á México.....	En 1. <sup>os</sup> de todos los meses.
	Chami (S. Juan de), en el Nuevo Reyno de Granada.....	á Cartagena.....	En 15 de los primeros meses.



CH	Pueblos.	Caxas.	Expediciones.
	Chamianos, en el Reyno de Quito.....	á Quito.....	{ En 15 de los primeros meses.
	Chamicuros (S. Francisco Xavier de), en Quito.....	á Quito.....	{ En 15 de los primeros meses.
	Chamilpa (S. Lorenzo de), en Nueva-España.....	á México.....	{ En 1. <sup>os</sup> de todos los meses.
	Chamin, en Nueva-España.....	á Veracruz.....	{ En 1. <sup>os</sup> de todos los meses.
	Chamitatama, en el Nuevo Reyno de Granada.	á Cartagena.....	{ En 15 de los primeros meses.
	Chample, en Nueva-España.....	á México.....	{ En 1. <sup>os</sup> de todos los meses.
	Chamula, en Nueva-España.....	á Veracruz.....	{ En 1. <sup>os</sup> de todos los meses.
	Chancay (Provincia), en el Perú.....	á Lima.....	{ En 15 de todos los meses.
	Chanchamayu, en el Perú.....	á Lima.....	{ En 15 de todos los meses.
	Chanco (Capilla de), en el Reyno de Chile.	á Chile.....	{ En 15 de los segundos meses.
	Chanduy, en Guayaquil.	á Quito.....	{ En 15 de los primeros meses.
	Chango, en el Perú.....	á Lima.....	{ En 15 de todos los meses.
	Chanlla, en Nueva-España.....	á Veracruz.....	{ En 1. <sup>os</sup> de todos los meses.
	Chantaco, en Quito.....	á Quito.....	{ En 15 de los primeros meses.
	Chantali, en Quito.....	á Quito.....	{ En 15 de los primeros meses.



CH	Pueblos.	Caxas.	Expediciones.
	Chapa, en la América meridional.....	á Buenos-Ayres.....	{ En 15 de los segundos meses.
	Chapacoto, en Quito...	á Quito.....	{ En 15 de los primeros meses.
	Chapala, en Nueva-España.....	á México.....	{ En 1. <sup>os</sup> de todos los meses.
	Chapala, en Nueva-España.....	á Veracruz.....	{ En 1. <sup>os</sup> de todos los meses.
	Chapamarca, en el Reyno de Chile.....	á Chile.....	{ En 15 de los segundos meses.
	Chapantongo, en Nueva-España.....	á México.....	{ En 1. <sup>os</sup> de todos los meses.
	Chaparra (Valle de), en el Perú.....	á Potosí.....	{ En 15 de los segundos meses.
	Chaparral, en el Nuevo Reyno de Granada.....	á Cartagena.....	{ En 15 de los primeros meses.
	Chapimarca, en el Perú.....	á Potosí.....	{ En 15 de los segundos meses.
	Chapin, en Nueva-España.....	á Veracruz.....	{ En 1. <sup>os</sup> de todos los meses.
	Chapulco, en Nueva-España.....	á Veracruz.....	{ En 1. <sup>os</sup> de todos los meses.
	Chapultenango, en Nueva-España.....	á Veracruz.....	{ En 1. <sup>os</sup> de todos los meses.
	Chapultepec (S. Miguel de), en Nueva-España.	á México.....	{ En 1. <sup>os</sup> de todos los meses.
	Chapultepec (S. Juan de), en Nueva-España.	á Veracruz.....	{ En 1. <sup>os</sup> de todos los meses.
	Chapulucan, en Nueva-España.....	á México.....	{ En 1. <sup>os</sup> de todos los meses.
	Chaqui, en el Perú.....	á Potosí.....	{ En 15 de los segundos meses.



CH	Pueblos.	Caxas.	Expediciones.
	Chaqui, en el Perú.....	á Lima.....	{ En 15 de todos los meses.
	Chaquiminas, en el Perú.....	á Potosí.....	{ En 15 de los segundos meses.
	Charabaye, en Venezuela.....	á Caracas.....	{ En 1. <sup>os</sup> de todos los meses, y en 15 de los primeros.
	Characato, en el Perú...	á Potosí.....	{ En 15 de los segundos meses.
	Charay, en Nueva-España.....	á México.....	{ En 1. <sup>os</sup> de todos los meses.
	Charala, en el Nuevo Reyno de Granada.....	á Cartagena.....	{ En 15 de los primeros meses.
	Charando, en Nueva-España.....	á México.....	{ En 1. <sup>os</sup> de todos los meses.
	Charapa, en Nueva-España.....	á México.....	{ En 1. <sup>os</sup> de todos los meses.
	Charapa, en Quito.....	á Quito.....	{ En 15 de los primeros meses.
	Charapoto, en Quito....	á Quito.....	{ En 15 de los primeros meses.
	Charayave, en Venezuela.....	á Caracas.....	{ En 1. <sup>os</sup> de todos los meses, y en 15 de los primeros.
	Charazani, en el Perú..	á Potosí.....	{ En 15 de los segundos meses.
	Charca, en el Perú.....	á Potosí.....	{ En 15 de los segundos meses.
	Charcana, en el Perú...	á Lima.....	{ En 15 de todos los meses.



CH	Pueblos.	Caxas.	Expediciones.
	Charcas (Provincia de), en el Perú .....	á Potosí.....	{ En 15 de los segundos meses.
	Charcas (Sta. María de las), en Nueva-Espa- ña.....	á México.....	{ En 1. <sup>os</sup> de to- dos los meses.
	Charcas (Real de Mi- nas de), en Nueva-Es- paña.....	á México.....	{ En 1. <sup>os</sup> de to- dos los meses.
	Charco de Janubio, en Lanzarote.....	á Canarias.....	{ En 1. <sup>os</sup> de to- dos los meses.
	Charco del Pino, en Ca- narias.....	á Tenerife.....	{ En 1. <sup>os</sup> de to- dos los meses.
	Charnacocha, en el Pe- rú.....	á Potosí.....	{ En 15 de los segundos meses.
	Charo (Matlazingo), en Nueva-España.....	á México.....	{ En 1. <sup>os</sup> de to- dos los meses.
	Charruas, en la Améri- ca meridional.....	á Buenos-Ay- res.....	{ En 15 de los segundos meses.
	Chapaya, en el Perú....	á Lima.....	{ En 15 de to- dos los meses.
	Chatacancha, en el Pe- rú.....	á Lima.....	{ En 15 de to- dos los meses.
	Chau, en el Perú.....	á Lima.....	{ En 15 de to- dos los meses.
	Chauca, en el Perú.....	á Lima.....	{ En 15 de to- dos los meses.
	Chaucayan, en el Perú.	á Lima.....	{ En 15 de to- dos los meses.
	Chauchillos, en la Amé- rica meridional.....	á Buenos-Ay- res.....	{ En 15 de los segundos meses.
	Chaulan, en el Perú....	á Lima.....	{ En 15 de to- dos los meses.



CH	Pueblos.	Caxas.	Expediciones.
	Chaulipec, en Chile.....	á Chile.....	En 15 de los segundos meses.
	Chaunamilla, en el Reyno de Chile.....	á Chile.....	En 15 de los segundos meses.
	Chaupic, en el Perú....	á Lima.....	En 15 de todos los meses.
	Chaupicos, en el Perú..	á Lima.....	En 15 de todos los meses.
	Chaupimarca, en el Perú.....	á Lima.....	En 15 de todos los meses.
	Chautla, en Nueva-España.....	á Veracruz.....	En 1. <sup>os</sup> de todos los meses.
	Chautla, en Nueva-España.....	á México.....	En 1. <sup>os</sup> de todos los meses.
	Chautlan, en Nueva-España.....	á Veracruz.....	En 1. <sup>os</sup> de todos los meses.
	Chavico, en Nueva-España.....	á Veracruz.....	En 1. <sup>os</sup> de todos los meses.
	Chavin, en el Perú .....	á Lima.....	En 15 de todos los meses.
	Chavina, en el Perú.....	á Potosí.....	En 15 de los segundos meses.
	Chavinillas, en el Perú.	á Lima.....	En 15 de todos los meses.
	Chavitas (á la Presentacion de), en el Reyno de Quito.....	á Quito.....	En 15 de los primeros meses.
	Chavivilungo, en Nueva-España.....	á México.....	En 1. <sup>os</sup> de todos los meses.
	Chayacancha, en el Perú.....	á Lima.....	En 15 de todos los meses.



CH	Pueblos.	Caxas.	Expediciones.
	Chayala, en el Perú.....	á Potosí.....	{ En 15 de los segundos meses.
	Chayama, en el Perú....	á Potosí.....	{ En 15 de los segundos meses.
	Chayanar, en la América meridional.....	á Buenos-Ayres.....	{ En 15 de los segundos meses.
	Chayanta, en el Perú....	á Potosí.....	{ En 15 de los segundos meses.
	Chayanta (ó Charcas), Provincia, en el Perú..	á Potosí.....	{ En 15 de los segundos meses.
	Chayantacas, en el Perú.	á Potosí.....	{ En 15 de los segundos meses.
	Chaybin, en el Reyno de Chile.....	á Chile.....	{ En 15 de los segundos meses.
	Chaypi, en el Perú.....	á Lima.....	{ En 15 de todos los meses.
	Cheara, en el Perú.....	á Potosí.....	{ En 15 de los segundos meses.
	Cheba, en el Nuevo Reyno de Granada.....	á Cartagena.....	{ En 15 de los primeros meses.
	Checa, en el Perú.....	á Potosí.....	{ En 15 de los segundos meses.
	Checacupi, en el Perú..	á Potosí.....	{ En 15 de los segundos meses.
	Checasá (la Nueva), en el Perú.....	á Potosí.....	{ En 15 de los segundos meses.
	Checrras, en el Perú....	á Lima.....	{ En 15 de todos los meses.
	Chegniau, en Chile....	á Chile.....	{ En 15 de los segundos meses.
	Chejani, en el Perú.....	á Potosí.....	{ En 15 de los segundos meses.



CH	<i>Pueblos.</i>	<i>Caxas.</i>	<i>Expediciones.</i>
	Chelel, en el Perú.....	á Lima.....	{ En 15 de todos los meses.
	Chelin, en Chile.....	á Chile.....	{ En 15 de los segundos meses.
	Chelque, en el Reyno de Chile.....	á Chile.....	{ En 15 de los segundos meses.
	Chemas, en Nueva-España.....	á Veracruz.....	{ En 1. <sup>os</sup> de todos los meses.
	Chengue, en el Nuevo Reyno de Granada.....	á Cartagena.....	{ En 15 de los primeros meses.
	Chegniquilla, en el Reyno de Chile.....	á Chile.....	{ En 15 de los segundos meses.
	Chepen, en el Perú.....	á Lima.....	{ En 15 de todos los meses.
	Chepetlan, en Nueva-España.....	á México.....	{ En 1. <sup>os</sup> de todos los meses.
	Chepica, en el Reyno de Chile.....	á Chile.....	{ En 15 de los segundos meses.
	Chepo, en el Nuevo Reyno de Granada.....	á Cartagena.....	{ En 15 de los primeros meses.
	Chequelté, en la América meridional.....	á Buenos-Ayres.....	{ En 15 de los segundos meses.
	Chequilagasta, en el Perú.....	á Potosí.....	{ En 15 de los segundos meses.
	Chequin, en el Reyno de Chile.....	á Chile.....	{ En 15 de los segundos meses.
	Cheran (el grande), en Nueva-España.....	á México.....	{ En 1. <sup>os</sup> de todos los meses.
	Cherapa, en el Nuevo Reyno de Granada.....	á Cartagena.....	{ En 15 de los primeros meses.
	Cherillo, en el Perú.....	á Lima.....	{ En 15 de todos los meses.



CH	Pueblos.	Caxas.	Expediciones.
	Cherrepe, en el Perú....	á Lima.....	{ En 15 de todos los meses.
	Chetla, en Nueva-España.....	á Veracruz.....	{ En 1. <sup>os</sup> de todos los meses.
	Cheto, en el Perú.....	á Lima.....	{ En 15 de todos los meses.
	Chetu (Santísima Trinidad), en el Perú.....	á Lima.....	{ En 15 de todos los meses.
	Chia, en el Nuevo Reyno de Granada.....	á Cartagena. ...	{ En 15 de los primeros meses.
	Chiacani, en el Perú....	á Potosí.....	{ En 15 de los segundos meses.
	Chiametlan, en Nueva-España.....	á Veracruz.....	{ En 1. <sup>os</sup> de todos los meses.
	Chiamila, en Nueva-España.....	á México.....	{ En 1. <sup>os</sup> de todos los meses.
	Chiantla, en Nueva-España.....	á Veracruz.....	{ En 1. <sup>os</sup> de todos los meses.
	Chiapa (Provincia), en Nueva-España.....	á Veracruz.....	{ En 1. <sup>os</sup> de todos los meses.
	Chiapa (Ciudad Realde), C., en Nueva-España.....	á Veracruz.....	{ En 1. <sup>os</sup> de todos los meses.
	Chiapa de Mota, en Nueva-España.....	á México.....	{ En 1. <sup>os</sup> de todos los meses.
	Chiapa de la Mota, en Nueva-España.....	á Veracruz.....	{ En 1. <sup>os</sup> de todos los meses.
	Chiapatongo, en Nueva-España.....	á Veracruz.....	{ En 1. <sup>os</sup> de todos los meses.
	Chiapas, en Nueva-España.....	á México.....	{ En 1. <sup>os</sup> de todos los meses.



CH	Pueblos.	Caxas.	Expediciones.
	Chiapi, en el Perú.....	á Lima.....	{ En 15 de todos los meses.
	Chiapilla, en Nueva-España.....	á Veracruz.....	{ En 1. <sup>os</sup> de todos los meses.
	Chiara, en el Perú.....	á Potosí.....	{ En 15 de los segundos meses.
	Chiutla (S. Andres de), en Nueva-España.....	á México.....	{ En 1. <sup>os</sup> de todos los meses.
	Chibacoa, en la Provincia de Venezuela.....	á Caracas.....	{ En 1. <sup>os</sup> de todos los meses, y en 15 de los primeros.
	Chibata, en el Nuevo Reyno de Granada.....	á Cartagena....	{ En 15 de los primeros meses.
	Chibay, en el Perú.....	á Potosí.....	{ En 15 de los segundos meses.
	Chicaguasco, en Nueva-España.....	á México.....	{ En 1. <sup>os</sup> de todos los meses.
	Chicaguastepec, en Nueva-España.....	á México.....	{ En 1. <sup>os</sup> de todos los meses.
	Chicahuastla (San Andres de), en Nueva-España.....	á Veracruz.....	{ En 1. <sup>os</sup> de todos los meses.
	Chicahuastla, en Nueva-España.....	á México.....	{ En 1. <sup>os</sup> de todos los meses.
	Chicam, en el Perú.....	á Potosí.....	{ En 15 de los segundos meses.
	Chicaquaro, en Nueva-España.....	á México.....	{ En 1. <sup>os</sup> de todos los meses.
	Chichas (y Tarija), en la América meridional.....	á Buenos-Ayres.....	{ En 15 de los segundos meses.



CH	<i>Pueblos.</i>	<i>Caxas.</i>	<i>Expediciones.</i>
	Chichas , en el Perú.....	á Potosí.....	En 15 de los segundos meses.
	Chichicapa , en Nueva-España.....	á Veracruz.....	En 1. <sup>os</sup> de todos los meses.
	Chichicastenango , en Nueva-España.....	á Veracruz.....	En 1. <sup>os</sup> de todos los meses.
	Chichicatepec , en Nueva-España.....	á Veracruz.....	En 1. <sup>os</sup> de todos los meses.
	Chichicoautla , en Nueva-España.....	á Veracruz.....	En 1. <sup>os</sup> de todos los meses.
	Chichicocuitla (S. Francisco de), en Nueva-España.....	á México.....	En 1. <sup>os</sup> de todos los meses.
	Chichimequilla , en Nueva-España.....	á México.....	En 1. <sup>os</sup> de todos los meses.
	Chichimilla , en Nueva-España.....	á Veracruz.....	En 1. <sup>os</sup> de todos los meses.
	Chichiquila , en Nueva-España.....	á México.....	En 1. <sup>os</sup> de todos los meses.
	Chichopon , en el Perú.	á Lima.....	En 15 de todos los meses.
	Chichoy , en Nueva-España.....	á Veracruz.....	En 1. <sup>os</sup> de todos los meses.
	Chichumila , en la Provincia de Yucatan.....	á Campeche....	En 1. <sup>os</sup> de todos los meses.
	Chiclayo , en el Perú....	á Lima.....	En 15 de todos los meses.
	Chicoantepec , en Nueva-España.....	á Veracruz.....	En 1. <sup>os</sup> de todos los meses.
	Chicolapa , en Nueva-España.....	á México.....	En 1. <sup>os</sup> de todos los meses.



CH	<i>Pueblos.</i>	<i>Caxas.</i>	<i>Expediciones.</i>
	Chicomesuchil, en Nueva-España.....	á Veracruz.....	{ En 1. <sup>os</sup> de todos los meses.
	Chicomi, en Nueva-España.....	á Veracruz.....	{ En 1. <sup>os</sup> de todos los meses.
	Chicomocelo, en Nueva-España.....	á Veracruz.....	{ En 1. <sup>os</sup> de todos los meses.
	Chiconanta, en Nueva-España.....	á México.....	{ En 1. <sup>os</sup> de todos los meses.
	Chiconcuac (S. Miguel de), en Nueva-España.	á México.....	{ En 1. <sup>os</sup> de todos los meses.
	Chiconcuaso, en Nueva-España.....	á Veracruz.....	{ En 1. <sup>os</sup> de todos los meses.
	Chiconcuautla, en Nueva-España.....	á México.....	{ En 1. <sup>os</sup> de todos los meses.
	Chicontepec, en Nueva-España.....	á Veracruz.....	{ En 1. <sup>os</sup> de todos los meses.
	Chicorato, en Nueva-España.....	á México.....	{ En 1. <sup>os</sup> de todos los meses.
	Chicou, en el Reyno de Granada.....	á Cartagena.....	{ En 15 de los primeros meses.
	Chicuito, en el Perú.....	á Potosí.....	{ En 15 de los segundos meses.
	Chiduapi, en Chile.....	á Chile.....	{ En 15 de los segundos meses.
	Chietlan, en Nueva-España.....	á Veracruz.....	{ En 1. <sup>os</sup> de todos los meses.
	Chiguachi, en el Nuevo Reyno de Granada.	á Cartagena.....	{ En 15 de los primeros meses.
	Chiguagua (San Felipe de), en Nueva-España.	á México.....	{ En 1. <sup>os</sup> de todos los meses.
	Chiguaguilla, en Nueva-España.....	á México.....	{ En 1. <sup>os</sup> de todos los meses.



CH	Pueblos.	Caxas.	Expediciones.
	Chiguara, en Maracaybo.....	á Caracas.....	{ En 1. <sup>os</sup> de todos los meses, y en 15 de los primeros.
	Chihuata, en el Perú....	á Potosí.....	{ En 15 de los segundos meses.
	Chila, en Nueva España.....	á Veracruz.....	{ En 1. <sup>os</sup> de todos los meses.
	Chila, en Nueva-España.....	á México.....	{ En 1. <sup>os</sup> de todos los meses.
	Chilac (S. Gabriel de), en Nueva-España.....	á Veracruz.....	{ En 1. <sup>os</sup> de todos los meses.
	Chilapa, en Nueva-España.....	á Veracruz.....	{ En 1. <sup>os</sup> de todos los meses.
	Chilaque, en Nueva-España.....	á México.....	{ En 1. <sup>os</sup> de todos los meses.
	Chilateca (S. Juan de), en Nueva-España.....	á Veracruz.....	{ En 1. <sup>os</sup> de todos los meses.
	Chilca, en el Perú.....	á Lima.....	{ En 15 de todos los meses.
	Chilcas (San Juan de), en el Perú.....	á Lima.....	{ En 15 de todos los meses.
	Chilcas, en el Perú.....	á Potosí.....	{ En 15 de los segundos meses.
	Chilcaymarca, en el Perú.....	á Potosí.....	{ En 15 de los segundos meses.
	Chilcayo, en el Perú....	á Potosí.....	{ En 15 de los segundos meses.
	Chilchayotla, en Nueva-España.....	á México.....	{ En 1. <sup>os</sup> de todos los meses.
	Chilchota (S. Pedro de), en Nueva-España.....	á México.....	{ En 1. <sup>os</sup> de todos los meses.



CH	<i>Pueblos.</i>	<i>Caxas.</i>	<i>Expediciones.</i>
	Chilchota (S. Pedro de), en Nueva-España.....	á México.....	{ En 1. <sup>os</sup> de to- dos los meses.
	Chilchoyaque, en Nue- va-España.....	á Veracruz.....	{ En 1. <sup>os</sup> de to- dos los meses.
	Chilcuautla, en Nueva- España.....	á México.....	{ En 1. <sup>os</sup> de to- dos los meses.
	Chile (Reyno), en la América meridional....	á Chile.....	{ En 15 de los segundos meses.
	Chiles, en el Reyno de Quito.....	á Quito.....	{ En 15 de los primeros meses.
	Chilia, en el Perú.....	á Lima.....	{ En 15 de to- dos los meses.
	Chilipuin, en el Perú....	á Lima.....	{ En 15 de to- dos los meses.
	Chiliquin, en el Perú....	á Lima.....	{ En 15 de to- dos los meses.
	Chiliti, en Nueva-Es- paña.....	á Veracruz.....	{ En 1. <sup>os</sup> de to- dos los meses.
	Chillaua, en el Perú....	á Potosí.. ..	{ En 15 de los segundos meses.
	Chillan, en el Reyno de Chile.....	á Chile.....	{ En 15 de los segundos meses.
	Chillaos, en el Perú.....	á Lima.....	{ En 15 de to- dos los meses.
	Chilloa, en el Reyno de Granada.....	á Cartagena.....	{ En 15 de los primeros meses.
	Chilloa, en el Reyno de Quito.....	á Quito.....	{ En 15 de los primeros meses.
	Chillogallo, en Quito...	á Quito.....	{ En 15 de los primeros meses.
	Chiloanango, en Nue- va-España.....	á México.....	{ En 1. <sup>os</sup> de to- dos los meses.



CH	<i>Pueblos.</i>	<i>Caxas.</i>	<i>Expediciones.</i>
	Chiloe (Isla de), en el Reyno de Chile.....	á Chile.....	En 15 de los segundos meses.
	Chilon, en el Perú.....	á Potosí.....	En 15 de los segundos meses.
	Chilostuta, en Nueva-España.....	á Veracruz.....	En 1. <sup>os</sup> de todos los meses.
	Chiloyaque, en Nueva-España.....	á Veracruz.....	En 1. <sup>os</sup> de todos los meses.
	Chilpanango, en Nueva-España.....	á México.....	En 1. <sup>os</sup> de todos los meses.
	Chilques y Masques (Provincia), en el Perú.....	á Potosí.....	En 15 de los segundos meses.
	Chiltal, en el Reyno de Quito.....	á Quito.....	En 15 de los primeros meses.
	Chiltepec, en Nueva-España.....	á Veracruz.....	En 1. <sup>os</sup> de todos los meses.
	Chiltiupa, en Nueva-España.....	á Veracruz.....	En 1. <sup>os</sup> de todos los meses.
	Chilua (S. Márcos de), en el Perú.....	á Potosí.....	En 15 de los segundos meses.
	Chimalapa (Sta. María de), en Nueva-España.....	á Veracruz.....	En 1. <sup>os</sup> de todos los meses.
	Chimalhuacanchalco, en Nueva-España.....	á México.....	En 1. <sup>os</sup> de todos los meses.
	Chimalhuacan, en Nueva-España.....	á Veracruz.....	En 1. <sup>os</sup> de todos los meses.
	Chimalhuacanatenco, en Nueva-España.....	á México.....	En 1. <sup>os</sup> de todos los meses.
	Chimaltenango, en Nueva-España.....	á Veracruz.....	En 1. <sup>os</sup> de todos los meses.
	Chimaltepec, en Nueva-España.....	á México.....	En 1. <sup>os</sup> de todos los meses.



CH	<i>Pueblos.</i>	<i>Caxas.</i>	<i>Expediciones.</i>
	Chimaltepec, en Nueva-España.....	á Veracruz.....	{ En 1. <sup>os</sup> de todos los meses.
	Chiman, en el Nuevo Reyno de Granada.....	á Cartagena.....	{ En 15 de los primeros meses.
	Chimiral, en el Reyno de Chile.....	á Chile.....	{ En 15 de los segundos meses.
	Chimba, en el Reyno de Chile.....	á Chile.....	{ En 15 de los segundos meses.
	Chimba, en el Perú.....	á Lima.....	{ En 15 de todos los meses.
	Chimballe (ó San Juan Evangelista de), en el Reyno de Quito.....	á Quito.....	{ En 15 de los primeros meses.
	Chimbarongo, en el Reyno de Chile.....	á Chile.....	{ En 15 de los segundos meses.
	Chimbo (y Alausi), en el Reyno de Quito.....	á Quito.....	{ En 15 de los primeros meses.
	Chimica, en el Nuevo Reyno de Granada.....	á Cartagena.....	{ En 15 de los primeros meses.
	Chimor, en el Perú.....	á Potosí.....	{ En 15 de los segundos meses.
	China, en Yucatan.....	á Campeche.....	{ En 1. <sup>os</sup> de todos los meses.
	Chinacates, en Nueva-España.....	á México.....	{ En 1. <sup>os</sup> de todos los meses.
	Chinaltenango, en Nueva-España.....	á Veracruz.....	{ En 1. <sup>os</sup> de todos los meses.
	Chinamaca, en Nueva-España.....	á Veracruz.....	{ En 1. <sup>os</sup> de todos los meses.
	Chincota, en el Nuevo Reyno de Granada.....	á Cartagena.....	{ En 15 de los primeros meses.



CH	Pueblos.	Caras.	Expediciones.
	Chinamada, en Cana- rias.....	á Tenerife.....	En 1. <sup>os</sup> de to- dos los meses.
	Chinantepec (Sta. Cata- lina de), en Nueva- España.....	á México.....	En 1. <sup>os</sup> de to- dos los meses.
	Chinantla, en Nueva- España.....	á Veracruz.....	En 1. <sup>os</sup> de to- dos los meses.
	Chinapa, en Nueva-Es- paña.....	á México.....	En 1. <sup>os</sup> de to- dos los meses.
	Chinas, en el Nuevo Reyno de Granada.....	á Cartagena.....	En 15 de los primeros meses.
	Chinateca, en el Nuevo Reyno de Granada.....	á Cartagena.....	En 15 de los primeros meses.
	Chinautla, en Nueva- España.....	á México.....	En 1. <sup>os</sup> de to- dos los meses.
	Chinchac (Sto. Domin- go el Real de), en el Perú.....	á Lima.....	En 15 de to- dos los meses.
	Chinchacocha, en el Pe- rú.....	á Lima.....	En 15 de to- dos los meses.
	Chinchan, en el Perú....	á Lima.....	En 15 de to- dos los meses.
	Chinchao, en el Perú....	á Lima.....	En 15 de to- dos los meses.
	Chinchaypucquio, en el Perú.....	á Potosí.....	En 15 de los segundos meses.
	Chincheru, en el Perú..	á Potosí.....	En 15 de los segundos me- ses.
	Chinchilca (ó Chunchil- ca), en el Reyno de Chile.....	á Chile.....	En 15 de los segundos meses.



CH	Pueblos.	Caxas.	Expediciones.
	Chinchipe, en el Reyno de Quito.....	á Quito.....	{ En 15 de los primeros meses.
	Chincoutla (S. Andres de), en Nueva-España.....	á México.....	{ En 1. <sup>os</sup> de todos los meses.
	Chingos, en el Perú.....	á Lima.....	{ En 15 de todos los meses.
	Chinijo, en el Perú.....	á Potosí.....	{ En 15 de los segundos meses.
	Chinipas, en Nueva-España.....	á México.....	{ En 1. <sup>os</sup> de todos los meses.
	Chio, en Canarias.....	á Tenerife.....	{ En 1. <sup>os</sup> de todos los meses.
	Chiopo, en la Provincia de Venezuela.....	á Caracas.....	{ En 1. <sup>os</sup> de todos los meses, y en 15 de los primeros.
	Chiopo, en el Nuevo Reyno de Granada.....	á Cartagena....	{ En 15 de los primeros meses.
	Chinquintilca, en el Perú.....	á Potosí.....	{ En 15 de los segundos meses.
	Chinu, en el Nuevo Reyno de Granada.....	á Cartagena....	{ En 15 de los primeros meses.
	Chipaco, en el Perú.....	á Lima.....	{ En 15 de todos los meses.
	Chipalzingo, en Nueva-España.....	á México.....	{ En 1. <sup>os</sup> de todos los meses.
	Chipan, en el Perú.....	á Potosí.....	{ En 15 de los segundos meses.
	Chipanga, en el Reyno de Quito.....	á Quito.....	{ En 15 de los primeros meses.
	Chipao, en el Perú.....	á Lima.....	{ En 15 de todos los meses.



CH	Pueblos.	Caxas.	Expediciones.
	Chipague, en el Nuevo Reyno de Granada.....	á Cartagena....	{ En 15 de los primeros meses.
	Chipasaque, en el Nuevo Reyno de Granada.	á Cartagena....	{ En 15 de los primeros meses.
	Chipata, en el Nuevo Reyno de Granada.....	á Cartagena....	{ En 15 de los primeros meses.
	Chipaya, en el Perú.....	á Potosí.....	{ En 15 de los segundos meses.
	Chipude, en las Islas Canarias.....	á Tenerife.....	{ En 1. <sup>os</sup> de todos los meses.
	Chiqualoque, en Nueva-España.....	á Veracruz....	{ En 1. <sup>os</sup> de todos los meses.
	Chiquian, en el Perú....	á Lima.....	{ En 15 de todos los meses.
	Chiquiana, en la América meridional.....	á Buenos-Ayres.....	{ En 15 de los segundos meses.
	Chiquiligasta, en la América meridional.....	á Buenos-Ayres.....	{ En 15 de los segundos meses.
	Chiquilispán, en Nueva-España.....	á México.....	{ En 1. <sup>os</sup> de todos los meses.
	Chiquimula (ó Sacapa), Provincia, en Nueva-España.....	á Veracruz....	{ En 1. <sup>os</sup> de todos los meses.
	Chiquimulilla, en Nueva-España.....	á Veracruz....	{ En 1. <sup>os</sup> de todos los meses.
	Chiquinquira, en el Nuevo Reyno de Granada.....	á Cartagena....	{ En 15 de los primeros meses.
	Chiquirichapa, en Nueva-España.....	á Veracruz....	{ En 1. <sup>os</sup> de todos los meses.
	Chiquitoy, en el Perú... ..	á Lima.....	{ En 15 de todos los meses.



CH	Pueblos.	Caxas.	Expediciones.
	Chiquiza, en el Nuevo Reyno de Granada.....	á Cartagena.....	{ En 15 de los primeros meses.
	Chira, en el Perú.....	á Lima.....	{ En 15 de todos los meses.
	Chira, en Nueva-España.....	á Veracruz.....	{ En 1. <sup>os</sup> de todos los meses.
	Chirca, en el Perú.....	á Potosí.....	{ En 15 de los segundos meses.
	Chirche, en Canarias....	á Tenerife.....	{ En 1. <sup>os</sup> de todos los meses.
	Chire (Sta. Rosa de), en el Nuevo Reyno de Granada.....	á Cartagena....	{ En 15 de los primeros meses.
	Chiribiqui (Sta. Fe de), en Cumaná.....	á Caracas.....	{ En 1. <sup>os</sup> de todos los meses, y en 15 de los 1. <sup>os</sup>
	Chiribusco, en Nueva-España.....	á Veracruz.....	{ En 1. <sup>os</sup> de todos los meses.
	Chiriguana, en el Nuevo Reyno de Granada.	á Cartagena.....	{ En 15 de los primeros meses.
	Chirinos, en el Reyno de Quito.....	á Quito.....	{ En 15 de los primeros meses.
	Chiriqui, en el Nuevo Reyno de Granada.....	á Cartagena.....	{ En 15 de los primeros meses.
	Chiris, en el Perú.....	á Potosí.....	{ En 15 de los segundos meses.
	Chirivi, en el Nuevo Reyno de Granada.....	á Cartagena.....	{ En 15 de los primeros meses.
	Chirta, en el Perú.....	á Lima.....	{ En 15 de todos los meses.
	Chiru, en el Nuevo Reyno de Granada.....	á Cartagena.....	{ En 15 de los primeros meses.



CH	Pueblos.	Caxas.	Expediciones.
	Chisahalo (ó Tocazo), en el Reyno de Quito.	á Quito.....	En 15 de los primeros meses.
	Chiscahuasco, en Nue- va-España.....	á México.....	En 1. <sup>os</sup> de to- dos los meses.
	Chiscas, en el Nuevo Reyno de Granada.....	á Cartagena.....	En 15 de los primeros meses.
	Chischama, en el Perú..	á Potosí.....	En 15 de los segundos meses.
	Chisloca, en la América meridional.....	á Buenos-Ay- res.....	En 15 de los segundos meses.
	Chisme, en Nueva-Es- paña.....	á Veracruz.....	En 1. <sup>os</sup> de to- dos los meses.
	Chisque, en el Perú.....	á Lima.....	En 15 de to- dos los meses.
	Chisquilla, en el Perú...	á Lima.....	En 15 de to- dos los meses.
	Chita, en el Nuevo Rey- no de Granada.....	á Cartagena.....	En 15 de los primeros meses.
	Chita, en Nueva-Espa- ña.....	á Veracruz.....	En 1. <sup>os</sup> de to- dos los meses.
	Chitaraque, en el Nue- vo Reyno de Granada.	á Cartagena.....	En 15 de los primeros meses.
	Chitepec, en Nueva-Es- paña.....	á México.....	En 1. <sup>os</sup> de to- dos los meses.
	Chito, en el Reyno de Quito.....	á Quito.....	En 15 de los primeros meses.
	Chiucha, en el Perú.....	á Potosí.....	En 15 de los segundos meses.
	Chiuchin, en el Perú... ..	á Lima.....	En 15 de to- dos los meses.
	Chiuchiu, en el Perú....	á Potosí.....	En 15 de los segundos meses.



CH	Pueblos.	Caxas.	Expediciones.
	Chivicos, en la América meridional.....	á Buenos-Ay-res.....	{ En 15 de los segundos meses.
	Chixila, en Nueva-España.....	á Veracruz.....	{ En 1. <sup>os</sup> de todos los meses.
	Chó, en Nueva-España.....	á México.....	{ En 1. <sup>os</sup> de todos los meses.
	Chocaman, en Nueva-España.....	á Veracruz.....	{ En 1. <sup>os</sup> de todos los meses.
	Chocan, en el Nuevo Reyno de Granada.....	á Cartagena....	{ En 15 de los primeros meses.
	Chocaña, en el Perú.....	á Potosí.....	{ En 15 de los segundos meses.
	Chocaya (Nueva), en la América meridional....	á Buenos-Ay-res.....	{ En 15 de los segundos meses.
	Chochos, en Nueva-España.....	á Veracruz.....	{ En 1. <sup>os</sup> de todos los meses.
	Chocó (Provincia), en el Nuevo Reyno de Granada.....	á Cartagena.....	{ En 15 de los primeros meses.
	Chocó (S. Juan Crisóstomo de), en el Perú.....	á Potosí.....	{ En 15 de los segundos meses.
	Chocola, en Yucatan....	á Campeche....	{ En 1. <sup>os</sup> de todos los meses.
	Chocolocoeha, en el Perú.....	á Potosí.....	{ En 15 de los segundos meses.
	Choconta, en el Nuevo Reyno de Granada.....	á Cartagena.....	{ En 15 de los primeros meses.
	Chocope (S. Pedro y S. Pablo de), en el Perú.....	á Lima.....	{ En 15 de todos los meses.



CH	Pueblos.	Caxas.	Expediciones.
	Cholchol, en el Reyno de Chile.....	á Chile.....	{ En 15 de los segundos meses.
	Cholique (S. Pablo de), en el Perú.....	á Lima.....	{ En 15 de todos los meses.
	Choloapa (S. Bartolomé), en Nueva-España.	á México.....	{ En 1. <sup>os</sup> de todos los meses.
	Choloscopo (S. Mateo de), en Nueva-España.	á México.....	{ En 1. <sup>os</sup> de todos los meses.
	Choluca, en Nueva-España.....	á Veracruz.....	{ En 1. <sup>os</sup> de todos los meses.
	Cholul, en Yucatan.....	á Campeche.....	{ En 1. <sup>os</sup> de todos los meses.
	Cholula (S. Andres de), en Nueva-España.....	á México.....	{ En 1. <sup>os</sup> de todos los meses.
	Cholula, en Nueva-España.....	á Veracruz.....	{ En 1. <sup>os</sup> de todos los meses.
	Choluteca, en Nueva-España.....	á Veracruz.....	{ En 1. <sup>os</sup> de todos los meses.
	Chone, en el Reyno de Quito.....	á Quito.....	{ En 15 de los primeros meses.
	Chongo (S. Miguel de), en Nueva-España.....	á Veracruz.....	{ En 1. <sup>os</sup> de todos los meses.
	Chongon, en Guayaquil.	á Quito.....	{ En 15 de los primeros meses.
	Chongos, en el Perú....	á Lima.....	{ En 15 de todos los meses.
	Chonta, en el Perú.....	á Potosí.....	{ En 15 de los segundos meses.
	Chontales, en Nueva-España.....	á Veracruz.....	{ En 1. <sup>os</sup> de todos los meses.



CH	Pueblos.	Caxas.	Expediciones.
	Chontay, en el Perú.....	á Lima.....	{ En 15 de todos los meses.
	Chopo, en el Nuevo Reyno de Granada.....	á Cartagena.....	{ En 15 de los primeros meses.
	Choque, en el Perú.....	á Lima.....	{ En 15 de todos los meses.
	Choquecamata, en el Perú.....	á Potosí.....	{ En 15 de los segundos meses.
	Choquelimpe, en el Perú.....	á Lima.....	{ En 15 de todos los meses.
	Choras, en el Perú.....	á Lima.....	{ En 15 de todos los meses.
	Choroma, en la América meridional.....	á Buenos-Ayres.....	{ En 15 de los segundos meses.
	Choron, en Venezuela..	á Caracas.....	{ En 1. <sup>os</sup> de todos los meses, y en 15 de los primeros.
	Choros, en el Reyno de Chile.....	á Chile.....	{ En 15 de los segundos meses.
	Chorreda, en el Nuevo Reyno de Granada.....	á Cartagena.....	{ En 15 de los primeros meses.
	Chorrillo, en Canarias..	á Tenerife.....	{ En 1. <sup>os</sup> de todos los meses.
	Chorrillos, en el Perú...	á Lima.....	{ En 15 de todos los meses.
	Chorrillos, en el Perú...	á Potosí.....	{ En 15 de los segundos meses.
	Chorro, en Nueva-España.....	á México.....	{ En 1. <sup>os</sup> de todos los meses.
	Chorros, en el Reyno de Quito.....	á Quito.....	{ En 15 de los primeros meses.



Chorunga, en el Perú... á Potosí.....	}	En 15 de los segundos meses.
Choschama, en el Perú. á Potosí.....		
Chota ( Todos Santos ), en el Perú.....	} á Lima.....	En 15 de todos los meses.
Choxlla, en el Perú..... á Potosí.....		
Choyo, en Nueva-España.....	} á Veracruz.....	En 1. <sup>os</sup> de todos los meses.
Chuao, en Venezuela.. á Caracas.....		
Chuapa, en Nueva-España.....	} á Veracruz.....	En 1. <sup>os</sup> de todos los meses, y en 15 de los primeros.
Chuapa, en el Reyno de Chile.....		
Chuazingo, en Nueva-España.....	} á México.....	En 1. <sup>os</sup> de todos los meses.
Chubisca, en Nueva-España.....		
Chucandiro, en Nueva-España.....	} á México.....	En 1. <sup>os</sup> de todos los meses.
Chucanti, en el Nuevo Reyno de Granada.....		
Chucapa ( dos pueblos ), en el Perú.....	} á Potosí.....	En 15 de los segundos meses.
Chucay, en Venezuela. á Caracas.....		



CH	Pueblos.	Caxas.	Expediciones.
	Chuchulaya, en el Perú.....	á Potosí.....	{ En 15 de los segundos meses.
	Chuchunga, en el Reyno de Quito.....	á Quito.....	{ En 15 de los primeros meses.
	Chuco (Santiago de), en el Perú.....	á Lima.....	{ En 15 de todos los meses.
	Chucuito (Provincia), en el Perú.....	á Potosí.....	{ En 15 de los segundos meses.
	Chucullo, en el Perú....	á Potosí.....	{ En 15 de los segundos meses.
	Chucurpu, en el Perú..	á Potosí.....	{ En 15 de los segundos meses.
	Chueca (S. Agustin de), en el Perú.....	á Potosí.....	{ En 15 de los segundos meses.
	Chugod (Sta. Catalina), en el Perú.....	á Lima.....	{ En 15 de todos los meses.
	Chulihucani (ó Chulucucani), en el Perú....	á Potosí.....	{ En 15 de los segundos meses.
	Chulina, en el Perú.....	á Potosí.....	{ En 15 de los segundos meses.
	Chulisana, en el Perú...	á Potosí.....	{ En 15 de los segundos meses.
	Chulumani, en el Perú..	á Potosí.....	{ En 15 de los segundos meses.
	Chuma, en el Perú.....	á Potosí.....	{ En 15 de los segundos meses.
	Chumatlan, en Nueva-España.....	á Veracruz.....	{ En 1. <sup>os</sup> de todos los meses.
	Chumbe, en el Reyno de Quito.....	á Quito.....	{ En 15 de los primeros meses.
	Chumbes, en el Perú...	á Potosí.....	{ En 15 de los segundos meses.



CH	Pueblos.	Caxas.	Expediciones.
	Chumbi, en el Perú.....	á Lima.....	{ En 15 de todos los meses.
	Chumbicha, en la América meridional.....	á Buenos-Ayres.....	{ En 15 de los segundos meses.
	Chumbicha, en el Perú.	á Potosí.....	{ En 15 de los segundos meses.
	Chumbilcos, en el Nuevo Reyno de Granada.	á Cartagena.....	{ En 15 de los primeros meses.
	Chumbivilcas (Provincia), en el Perú.....	á Potosí.....	{ En 15 de los segundos meses.
	Chumche, en el Reyno de Quito.....	á Quito.....	{ En 15 de los primeros meses.
	Chumitatama, en el Nuevo Reyno de Granada.	á Cartagena.....	{ En 15 de los primeros meses.
	Chumpull, en el Reyno de Chile.....	á Chile.....	{ En 15 de los segundos meses.
	Chuncana, en el Perú...	á Potosí.....	{ En 15 de los segundos meses.
	Chunchanga, en el Perú.....	á Lima.....	{ En 15 de todos los meses.
	Chunchi, en el Reyno de Quito.....	á Quito.....	{ En 15 de los primeros meses.
	Chunchuri, en el Perú.	á Potosí.....	{ En 15 de los segundos meses.
	Chungui, en el Perú....	á Potosí.....	{ En 15 de los segundos meses.
	Chupa, en el Perú.....	á Potosí.....	{ En 15 de los segundos meses.
	Chupaca, en el Perú.....	á Lima.....	{ En 15 de todos los meses.
	Chupadero, en Lanzarote.....	á Canarias.....	{ En 1. <sup>os</sup> de todos los meses.



CH	Pueblos.	Caxas.	Expediciones.
	Chupan, en el Perú.....	á Lima.....	{ En 15 de todos los meses.
	Chupan, en Nueva-España.....	á Veracruz.....	{ En 1. <sup>os</sup> de todos los meses.
	Chupas, en el Perú.....	á Lima.....	{ En 15 de todos los meses.
	Chupe, en el Perú.....	á Potosí.....	{ En 15 de los segundos meses.
	Chuqui, en el Perú.....	á Potosí.....	{ En 15 de los segundos meses.
	Chuquibamba, en el Perú.....	á Potosí.....	{ En 15 de los segundos meses.
	Chuquibamba, en el Perú.....	á Lima.....	{ En 15 de todos los meses.
	Chuquicancha, en el Perú.....	á Potosí.....	{ En 15 de los segundos meses.
	Chuquichambi, en el Perú.....	á Potosí.....	{ En 15 de los segundos meses.
	Chuquicota, en el Perú.....	á Potosí.....	{ En 15 de los segundos meses.
	Chuquilla, en el Perú..	á Potosí.....	{ En 15 de los segundos meses.
	Chuquina, en el Perú.	á Lima.....	{ En 15 de todos los meses.
	Chuquina, en el Perú.	á Potosí.....	{ En 15 de los segundos meses.
	Chuquiribamba, en el Reyno de Quito.....	á Quito.....	{ En 15 de los primeros meses.
	Chuquis, en el Perú.....	á Lima.....	{ En 15 de todos los meses.
	Chuquisaca (la Plata ó Charcas), en el Perú.	á Potosí.....	{ En 15 de los segundos meses.



CI	Pueblos.	Caxas.	Expediciones.
	Chuquisongo (S. Pedro de), en el Perú.....	á Lima.....	{ En 15 de todos los meses.
	Churcampa, en el Perú. á Potosí.....		{ En 15 de los segundos meses.
	Churin, en el Perú..... á Lima.....		{ En 15 de todos los meses.
	Churubamba, en el Perú. á Lima.....		{ En 15 de todos los meses.
	Churubusco, en Nueva-España.....	á México.....	{ En 1. <sup>os</sup> de todos los meses.
	Churumaco, en Nueva-España.....	á México.....	{ En 1. <sup>os</sup> de todos los meses.
	Churumatas, en el Perú.....	á Potosí.....	{ En 15 de los segundos meses.
	Chusgon, en el Perú.... á Lima.....		{ En 15 de todos los meses.
	Chuschi, en el Perú..... á Potosí.....		{ En 15 de los segundos meses.
CI			
	Cibambe, en el Reyno de Quito.....	á Quito.....	{ En 15 de los primeros meses.
	Cibaya, en el Perú..... á Lima.....		{ En 15 de todos los meses.
	Cicasica (Provincia), en el Perú.....	á Potosí.....	{ En 15 de los segundos meses.
	Ciego (el), en Cuba.... á la Havana....		{ En 1. <sup>os</sup> de todos los meses.
	Cienega, en Nueva-España.....	á México.....	{ En 1. <sup>os</sup> de todos los meses.
	Cienega, en el Nuevo Reyno de Granada.....	á Cartagena.....	{ En 15 de los primeros meses.



CI	Pueblos.	Caxas.	Expediciones.
	Cienega (de Loro), en el Nuevo Reyno de Granada.....	á Cartagena.....	{ En 15 de los primeros meses.
	Cienega, en la Isla de Cuba.....	á la Havana....	{ En 1. <sup>os</sup> de todos los meses.
	Cinacantlan, en Nueva-España.....	á Veracruz.....	{ En 1. <sup>os</sup> de todos los meses.
	Cinagua (y Guacaña), en Nueva-España.....	á México.....	{ En 1. <sup>os</sup> de todos los meses.
	Cinaloa (Provincia), en Nueva-España.....	á México.....	{ En 1. <sup>os</sup> de todos los meses.
	Cinco ( Señores ), en Nueva-España.....	á México.....	{ En 1. <sup>os</sup> de todos los meses.
	Cincos, en el Perú.....	á Lima.....	{ En 15 de todos los meses.
	Cinoquipa, en Nueva-España.....	á México.....	{ En 1. <sup>os</sup> de todos los meses.
	Cinte (ó Pilaya), en el Perú.....	á Potosí.. ..	{ En 15 de los segundos meses.
	Cinti, en el Perú.....	á Potosí.....	{ En 15 de los segundos meses.
	Cintispac, en Nueva-España.....	á México.....	{ En 1. <sup>os</sup> de todos los meses.
	Cinte, en el Perú. ....	á Potosí.....	{ En 15 de los segundos meses.
	Cintori, en el Perú.....	á Lima.....	{ En 15 de todos los meses.
	Cipoyay, en la América meridional.....	á Buenos-Ay-res.....	{ En 15 de los segundos meses.
	Cirandiro, en Nueva-España.....	á México.....	{ En 1. <sup>os</sup> de todos los meses.



CL *Pueblos.* *Caxas.* *Expediciones.*

Ciriche, en el Nuevo Reyno de Granada.....	} á Cartagena.....	{ En 15 de los segundos meses.
Cisne, en el Reyno de Quito.....	} á Quito.....	{ En 15 de los primeros meses.
Ciudad, en el Perú.....	} á Lima.....	{ En 15 de todos los meses.
Ciudad Real, en Nueva-España.....	} á Veracruz.....	{ En 1. <sup>os</sup> de todos los meses.
Ciudad Real, en el Reyno de Quito.....	} á Quito.....	{ En 15 de los primeros meses.
Ciudad Real, en Cumaná.....	} á Caracas.....	{ En 1. <sup>os</sup> de todos los meses, y en 15 de los primeros.
Ciudad Real, en la América meridional.....	} á Buenos-Ayres.....	{ En 15 de los segundos meses.
Cizan, en la América meridional.....	} á Buenos-Ayres.....	{ En 15 de los segundos meses.

## C L

Clacayac, en Nueva-España.....	} á México.....	{ En 1. <sup>os</sup> de todos los meses.
Clalistac, en Nueva-España.....	} á México.....	{ En 1. <sup>os</sup> de todos los meses.
Clalsivilungo, en Nueva-España.....	} á México.....	{ En 1. <sup>os</sup> de todos los meses.
Clanapa, en Nueva-España.....	} á México.....	{ En 1. <sup>os</sup> de todos los meses.
Clapulco (S. Pedro), en Nueva-España.....	} á Veracruz.....	{ En 1. <sup>os</sup> de todos los meses.
Clara (Sta.), quatro pueblos, en Nueva-España.....	} á México.....	{ En 1. <sup>os</sup> de todos los meses.



CO    *Pueblos.*                      *Caxas.*                      *Expediciones.*

Clara (Sta.), dos idem, en Venezuela.....	} á Caracas.....	{ En 1. <sup>os</sup> de to- dos los meses, y en 15 de los pri- meros.
Clara (Sta.), en Yuca- tan.....	} á Campeche....	{ En 1. <sup>os</sup> de to- dos los meses.
Clara (Sta.), en Cuba.	á la Havana....	{ En 1. <sup>os</sup> de to- dos los meses.
Clarines, en Cumaná....	á Caracas.....	{ En 1. <sup>os</sup> de to- dos los meses, y en 15 de los pri- meros.
Claucac, en Nueva-Es- paña.....	} á México.....	{ En 1. <sup>os</sup> de to- dos los meses.
Clipsa, en el Perú.....	á Potosí.....	{ En 15 de los segundos meses.

## CO

Coacalco (S. Francisco de), en Nueva-Espa- ña.....	} á México.....	{ En 1. <sup>os</sup> de to- dos los meses.
Coaclan (S. Gaspar de), en Nueva-España.....	} á México.....	{ En 1. <sup>os</sup> de to- dos los meses.
Coachic, en Nueva-Es- paña.....	} á México.....	{ En 1. <sup>os</sup> de to- dos los meses.
Coacula (Asuncion de), en Nueva-España.. ..	} á México.....	{ En 1. <sup>os</sup> de to- dos los meses.
Coaguayana, en Nue- va-España.....	} á México.....	{ En 1. <sup>os</sup> de to- dos los meses.
Coaguila (ó Nueva-Ex- tremadura), Provincia, en Nueva-España.....	} á México.....	{ En 1. <sup>os</sup> de to- dos los meses.



CO	Pueblos.	Caxas.	Expediciones.
Coahintlan, en Nueva-España.....	á Veracruz.....		En 1. <sup>os</sup> de todos los meses.
Coaillo, en el Perú.....	á Lima.....		En 15 de todos los meses.
Coajusco (S. Francisco de), en Nueva-España.	á México.....		En 1. <sup>os</sup> de todos los meses.
Coalaque, en el Perú....	á Potosí.....		En 15 de los segundos meses.
Coamo, en Puerto-Rico.	á Puerto Rico.		En 1. <sup>os</sup> de todos los meses, y en 15 de los primeros.
Coanda, en el Reyno de Quito.....	á Quito.....		En 15 de los primeros meses.
Coani, en el Perú.....	á Potosí.....		En 15 de los segundos meses.
Coapa, en Nueva-España.....	á México.....		En 1. <sup>os</sup> de todos los meses.
Coapa, en Nueva-España.....	á Veracruz.....		En 1. <sup>os</sup> de todos los meses.
Coapan (San Pablo de), en Nueva-España.....	á Veracruz.....		En 1. <sup>os</sup> de todos los meses.
Coapatengo, en Nueva-España.....	á México.....		En 1. <sup>os</sup> de todos los meses.
Coapilla, en Nueva-España.....	á Veracruz.....		En 1. <sup>os</sup> de todos los meses.
Coascahuac, en el Perú.	á Lima.....		En 15 de todos los meses.
Coata, en el Perú.....	á Potosí.....		En 15 de los segundos meses.
Coatepec, en Nueva-España.....	á Veracruz.....		En 1. <sup>os</sup> de todos los meses.



CO	Pueblos.	Caxas.	Expediciones.
	Coatepec (dos pueblos de Chalco y de los Costales), en Nueva-España .....	á México.....	{ En 1. <sup>os</sup> de todos los meses.
	Coatepeque (San Pablo de), en Nueva-España.	á México.....	{ En 1. <sup>os</sup> de todos los meses.
	Coatetelco (S. Juan de), en Nueva-España.....	á México.....	{ En 1. <sup>os</sup> de todos los meses.
	Coatinchan, en Nueva-España.....	á Veracruz.....	{ En 1. <sup>os</sup> de todos los meses.
	Coatlan, en Nueva-España.....	á México.....	{ En 1. <sup>os</sup> de todos los meses.
	Coatlan (Sta. María de), en Nueva-España.....	á Veracruz.....	{ En 1. <sup>os</sup> de todos los meses.
	Coatlan (S. Pablo de), en Nueva-España.....	á Veracruz.....	{ En 1. <sup>os</sup> de todos los meses.
	Coatlinchan (S. Miguel de), en Nueva-España.....	á México.....	{ En 1. <sup>os</sup> de todos los meses.
	Coaucazintla (Santiago de), en Nueva-España.....	á Veracruz.....	{ En 1. <sup>os</sup> de todos los meses.
	Coautitlan, en Nueva-España.....	á México.....	{ En 1. <sup>os</sup> de todos los meses.
	Coautla, en Nueva-España.....	á México.....	{ En 1. <sup>os</sup> de todos los meses.
	Coautlaco, en Nueva-España.....	á México.....	{ En 1. <sup>os</sup> de todos los meses.
	Coaza, en el Perú.....	á Potosí.....	{ En 15 de los segundos meses.
	Coban, en Nueva-España.....	á Veracruz.....	{ En 1. <sup>os</sup> de todos los meses.



CO	<i>Pueblos.</i>	<i>Caxas.</i>	<i>Expediciones.</i>
	Coben, en Yucatan.....	á Campeche ...	{ En 1. <sup>os</sup> de todos los meses.
	Cobija, en el Perú.....	á Potosí.....	{ En 15 de los segundos meses.
	Coboca, en el Perú.....	á Potosí.....	{ En 15 de los segundos meses.
	Cobos, en la América meridional.....	á Buenos-Ayres.....	{ En 15 de los segundos meses.
	Cobre (Sta. Clara de), en Nueva-España.....	á México.....	{ En 1. <sup>os</sup> de todos los meses.
	Cobre, en la Isla de Cuba.....	á la Havana....	{ En 1. <sup>os</sup> de todos los meses.
	Cobulco, en Nueva-España.....	á Veracruz.....	{ En 1. <sup>os</sup> de todos los meses.
	Cocaniguas, en el Reyno de Quito.....	á Quito.....	{ En 15 de los primeros meses.
	Cocas, en el Perú.....	á Potosí.....	{ En 15 de los segundos meses.
	Cocatlan (S. Lúcas de), en Nueva-España.....	á Veracruz... ..	{ En 1. <sup>os</sup> de todos los meses.
	Cocha, en el Reyno de Quito.....	á Quito.....	{ En 15 de los primeros meses.
	Cocha, en el Perú.....	á Potosí.....	{ En 15 de los segundos meses.
	Cocha, en la América meridional.....	á Buenos-Ayres.....	{ En 15 de los segundos meses.
	Cochabamba (Provincia), en el Perú.....	á Potosí.....	{ En 15 de los segundos meses.
	Cochabamba (pueblo), en el Perú.....	á Lima.....	{ En 15 de todos los meses.
	Cochacalla, en el Perú..	á Lima.....	{ En 15 de todos los meses.



CO	Pueblos.	Caxas.	Expediciones.
	Cochacaxas, en el Perú.	á Potosí.....	{ En 15 de los segundos meses.
	Cochahuaico, en el Perú.	á Lima.....	{ En 15 de todos los meses.
	Cochaima, en el Perú...	á Lima.....	{ En 15 de todos los meses.
	Cochamarca, en el Perú.	á Lima.....	{ En 15 de todos los meses.
	Cochangara, en el Perú.	á Lima.....	{ En 15 de todos los meses.
	Cochapeti, en el Perú...	á Lima.....	{ En 15 de todos los meses.
	Cocharcas, en el Perú...	á Potosí.....	{ En 15 de los segundos meses.
	Cochas, en el Perú.....	á Lima.....	{ En 15 de todos los meses.
	Cochavasco, en el Perú.	á Lima.....	{ En 15 de todos los meses.
	Cochimatlan, en Nueva-España.....	á México.....	{ En 1. <sup>os</sup> de todos los meses.
	Cochinoca, en la América meridional.....	á Buenos-Ayres.....	{ En 15 de los segundos meses.
	Cochiti, en Nueva-España.....	á México.....	{ En 1. <sup>os</sup> de todos los meses.
	Cochoapa, en Nueva-España.....	á México.....	{ En 1. <sup>os</sup> de todos los meses.
	Cochui, en el Nuevo Reyno de Granada.....	á Cartagena.....	{ En 15 de los primeros meses.
	Cochuta, en Nueva-España.....	á México.....	{ En 1. <sup>os</sup> de todos los meses.
	Cocomerachi, en Nueva-España.....	á México.....	{ En 1. <sup>os</sup> de todos los meses.



Cocomico, en el Nuevo Reyno de Granada.....	} á Cartagena.....	{ En 15 de los primeros meses.
Cocorale, en Venezuela. á Caracas.....		{ En 1. <sup>os</sup> de todos los meses, y en 15 de los primeros.
Cocorin, en Nueva-España.....	} á México.....	{ En 1. <sup>os</sup> de todos los meses.
Cocorote, en Venezuela.....	} á Caracas.....	{ En 1. <sup>os</sup> de todos los meses, y en 15 de los primeros.
Cocospera, en Nueva-España.....	} á México.....	{ En 1. <sup>os</sup> de todos los meses.
Cocota, en el Nuevo Reyno de Granada.....	} á Cartagena.....	{ En 15 de los primeros meses.
Cocotzingo (S. Gerónimo de), en Nueva-España.....	} á México.....	{ En 1. <sup>os</sup> de todos los meses.
Cocuède, en Venezuela. á Caracas.....		{ En 1. <sup>os</sup> de todos los meses, y en 15 de los primeros.
Cocui, en el Nuevo Reyno de Granada.....	} á Cartagena.....	{ En 15 de los primeros meses.
Cocuisas, en Cumaná.... á Caracas.....		{ En 1. <sup>os</sup> de todos los meses, y en 15 de los primeros.
Cocula, en Nueva-España.....	} á México.....	{ En 1. <sup>os</sup> de todos los meses.



CO	Pueblos.	Caxas.	Expediciones.
	Cocupa (S. Diego de), en Nueva-España.....	á México.....	En 1. <sup>os</sup> de to- dos los meses.
	Cocupao, en Nueva-Es- paña.....	á México.....	En 1. <sup>os</sup> de to- dos los meses.
	Cocuta, en Venezuela..	á Caracas.....	En 1. <sup>os</sup> de to- dos los meses, y en 15 de los pri- meros.
	Codehue, en el Reyno de Chile.....	á Chile.....	En 15 de los segundos meses.
	Codosa, en la América meridional.....	á Buenos-Ay- res.....	En 15 de los segundos meses.
	Coelcho, en el Perú.....	á Lima.....	En 15 de to- dos los meses.
	Coello, en el Nuevo Reyno de Granada.....	á Cartagena.....	En 15 de los primeros meses.
	Coemal, en el Perú.....	á Lima.....	En 15 de to- dos los meses.
	Cofanes, en el Reyno de Quito.....	á Quito.....	En 15 de los primeros meses.
	Cogua, en el Nuevo Reyno de Granada.....	á Cartagena.....	En 15 de los primeros meses.
	Cojata, en el Perú. ....	á Potosí.....	En 15 de los segundos meses.
	Cojedo, en Venezuela..	á Caracas.....	En 1. <sup>os</sup> de to- dos los meses.
	Cojutepeque, en Nue- va-España.....	á Veracruz.....	En 1. <sup>os</sup> de to- dos los meses.
	Colacali, en Quito.....	á Quito.....	En 15 de los primeros meses.
	Colambo, en el Reyno de Quito.....	á Quito.....	En 15 de los primeros meses.



CO	Pueblos.	Caxas.	Expediciones.
	Colan , en el Perú.....	á Lima.....	{ En 15 de todos los meses.
	Colaria , en la América meridional.....	á Buenos-Ayres.....	{ En 15 de los segundos meses.
	Colatpa , en Nueva-España.....	á México.....	{ En 1. <sup>os</sup> de todos los meses.
	Colaysacape , en el Reyno de Quito.....	á Quito.....	{ En 15 de los primeros meses.
	Colaza , en el Nuevo Reyno de Granada.....	á Cartagena.....	{ En 15 de los primeros meses.
	Colca , en el Perú.....	á Lima.....	{ En 15 de todos los meses.
	Colcabamba , en el Perú.	á Potosí.....	{ En 15 de los segundos meses.
	Colcahuanca , en el Perú.	á Potosí.....	{ En 15 de los segundos meses.
	Colcamar , en el Perú...	á Lima.....	{ En 15 de todos los meses.
	Colcapirhua , en el Perú.....	á Potosí.....	{ En 15 de los segundos meses.
	Colcha , en el Perú.....	á Potosí. ....	{ En 15 de los segundos meses.
	Colchagua , en el Reyno de Chile.....	á Chile.....	{ En 15 de los segundos meses.
	Colchahuanca , en el Perú.....	á Lima.....	{ En 15 de todos los meses.
	Colgue , en el Reyno de Chile.....	á Chile.....	{ En 15 de los segundos meses.
	Colima , en Nueva-España.....	á México.....	{ En 1. <sup>os</sup> de todos los meses.
	Colimba , en el Nuevo Reyno de Granada.....	á Cartagena.....	{ En 15 de los primeros meses.



CO	Pueblos.	Caxas.	Expediciones.
	Colimas (Palma de las), en el Nuevo Reyno de Granada.....	á Cartagena.....	En 15 de los primeros meses.
	Colina, en el Perú.....	á Lima.....	En 15 de to- dos los meses.
	Colina, en el Reyno de Chile.....	á Chile.....	En 15 de los segundos meses.
	Colipa, en Nueva-Es- paña.....	á Veracruz.....	En 1. <sup>os</sup> de to- dos los meses.
	Colivina, en Nueva-Es- paña.....	á Veracruz.....	En 1. <sup>os</sup> de to- dos los meses.
	Collahuas (Provincia), en el Perú.....	á Potosí.....	En 15 de los segundos me- ses.
	Collana, en el Perú.....	á Potosí.....	En 15 de los segundos meses.
	Collani, en Nueva-Es- paña.....	á México.....	En 1. <sup>os</sup> de to- dos los meses.
	Collata, en el Perú.....	á Lima.....	En 15 de to- dos los meses.
	Collay, en el Perú.....	á Lima.....	En 15 de to- dos los meses.
	Collive, en el Reyno de Chile.....	á Chile.....	En 15 de los segundos meses.
	Collque, en el Perú.....	á Potosí.....	En 15 de los segundos meses.
	Colnaque, en la Améri- ca meridional.....	á Buenos-Ay- res.....	En 15 de los segundos meses.
	Coloatpa, en Nueva-Es- paña.....	á México.....	En 1. <sup>os</sup> de to- dos los meses.
	Coloca, en la América meridional.....	á Buenos-Ay- res.....	En 15 de los segundos meses.



CO	Pueblos.	Caxas.	Expediciones.
	Colocina (S. Carlos de), en el Nuevo Reyno de Granada.....	á Cartagena.....	En 15 de los primeros meses.
	Colocolo, en el Reyno de Chile.....	á Chile.....	En 15 de los segundos meses.
	Coloha, en el Perú.....	á Potosí.....	En 15 de los segundos meses.
	Coloin, en Nueva-Espa- ña.....	á Veracruz.....	En 1. <sup>os</sup> de to- dos los meses.
	Colombaima, en el Nue- vo Reyno de Granada.	á Cartagena....	En 15 de los primeros meses.
	Colomino, en Nueva-Es- paña.....	á Veracruz.....	En 1. <sup>os</sup> de to- dos los meses.
	Colonche, en Guaya- quil.....	á Quito.....	En 15 de los primeros meses.
	Colonia, en Nueva-Es- paña.....	á Veracruz.....	En 1. <sup>os</sup> de to- dos los meses.
	Colorado, en la Améri- ca meridional.....	á Buenos Ay- res.....	En 15 de los segundos meses.
	Colorado, en el Nuevo Reyno de Granada.....	á Cartagena.....	En 15 de los primeros meses.
	Colorado (Sto. Domin- go), en Quito.....	á Quito.....	En 15 de los primeros meses.
	Colorados (de Anga- marca), en el Reyno de Quito.....	á Quito.....	En 15 de los primeros meses.
	Coloso, en el Nuevo Reyno de Granada.....	á Cartagena.....	En 15 de los primeros meses.
	Colotlan, en Nueva-Es- paña.....	á México.....	En 1. <sup>os</sup> de to- dos los meses.
	Colotlan, en Nueva-Es- paña.....	á Veracruz.....	En 1. <sup>os</sup> de to- dos los meses.



CO	Pueblos.	Caxas.	Expediciones.
	Colotlipan, en Nueva-España.....	á Veracruz.....	{ En 1. <sup>os</sup> de todos los meses.
	Coloya, en el Nuevo Reyno de Granada.....	á Cartagena.....	{ En 15 de los primeros meses.
	Colpa, en el Perú.....	á Potosí.....	{ En 15 de los segundos meses.
	Colpapihua, en el Perú.....	á Potosí.....	{ En 15 de los segundos meses.
	Colpes, en la América meridional.....	á Buenos-Ayres.....	{ En 15 de los segundos meses.
	Colquemarca, en el Perú.....	á Potosí.....	{ En 15 de los segundos meses.
	Colquepata, en el Perú.....	á Potosí.....	{ En 15 de los segundos meses.
	Colqui, en el Perú.....	á Potosí.....	{ En 15 de los segundos meses.
	Colquios, en el Perú... ..	á Lima.....	{ En 15 de todos los meses.
	Coluco, en Nueva-España.....	á Veracruz.....	{ En 1. <sup>os</sup> de todos los meses.
	Coluna, en Nueva-España.....	á México.....	{ En 1. <sup>os</sup> de todos los meses.
	Comachuen, en Nueva-España.....	á México.....	{ En 1. <sup>os</sup> de todos los meses.
	Comacagua, en Nueva-España.....	á Veracruz.....	{ En 1. <sup>os</sup> de todos los meses.
	Comagre, en el Nuevo Reyno de Granada.....	á Cartagena.....	{ En 15 de los primeros meses.
	Comala, en Nueva-España.....	á Veracruz.....	{ En 1. <sup>os</sup> de todos los meses.
	Comala, en Nueva-España.....	á México.....	{ En 1. <sup>os</sup> de todos los meses.



CO	Pueblos.	Caxas.	Expediciones.
	Comalapa, en Nueva-España.....	á Veracruz.....	En 1. <sup>os</sup> de todos los meses.
	Comaltepec, en Nueva-España.....	á Veracruz.....	En 1. <sup>os</sup> de todos los meses.
	Comanja, en Nueva-España.....	á México.....	En 1. <sup>os</sup> de todos los meses.
	Comas, en el Perú.....	á Lima.....	En 15 de todos los meses.
	Comatlan, en Nueva-España.....	á Veracruz.....	En 1. <sup>os</sup> de todos los meses.
	Comayagua, en Nueva-España.....	á Veracruz.....	En 1. <sup>os</sup> de todos los meses.
	Combaguen, en el Reyno de Chile.....	á Chile.....	En 15 de los segundos meses.
	Combapata, en el Perú.....	á Lima.....	En 15 de todos los meses.
	Combapata, en el Perú.....	á Potosí.....	En 15 de los segundos meses.
	Combaya, en el Perú... ..	á Potosí.....	En 15 de los segundos meses.
	Combita, en el Nuevo Reyno de Granada.....	á Cartagena.....	En 15 de los primeros meses.
	Comeapa, en Nueva-España.....	á Veracruz.....	En 1. <sup>os</sup> de todos los meses.
	Comecuero, en Nueva-España.....	á Veracruz.....	En 1. <sup>os</sup> de todos los meses.
	Comistahuacan, en Nueva-España.....	á Veracruz.....	En 1. <sup>os</sup> de todos los meses.
	Comitan, en Nueva-España.....	á Veracruz.....	En 1. <sup>os</sup> de todos los meses.
	Comitlan, en Nueva-España.....	á Veracruz.....	En 1. <sup>os</sup> de todos los meses.



Comoapa, en Nueva-España.....	} á Veracruz.....	{ En 1. <sup>os</sup> de todos los meses.
Comocautla (S. Pedro de), en Nueva-España	} á México.....	{ En 1. <sup>os</sup> de todos los meses.
Comondu, en Nueva-España.....	} á México.....	{ En 1. <sup>os</sup> de todos los meses.
Comoporo, en Venezuela.....	} á Caracas.....	{ En 1. <sup>os</sup> de todos los meses, y en 15 de los 1. <sup>os</sup>
Comoripa (ó Comorio-pa), en Nueva-España.	} á México.....	{ En 1. <sup>os</sup> de todos los meses.
Compas, en Nueva-España.....	} á Veracruz.....	{ En 1. <sup>os</sup> de todos los meses.
Compostela (Provincia), en Nueva-España.....	} á México.....	{ En 1. <sup>os</sup> de todos los meses.
Compostela, en la Isla Española.....	} á Sto. Domingo.....	{ En 1. <sup>os</sup> de todos los meses.
Compostela, en Cuba...	á la Havana....	{ En 1. <sup>os</sup> de todos los meses.
Comuato, en Nueva-España.....	} á México.....	{ En 1. <sup>os</sup> de todos los meses.
Comunuco, en Nueva-España.....	} á Veracruz.....	{ En 1. <sup>os</sup> de todos los meses.
Comurispas, en Nueva-España.....	} á México.....	{ En 1. <sup>os</sup> de todos los meses.
Conaica, en el Perú....	á Potosí.....	{ En 15 de los segundos meses.
Concepcion (ó Penco), en el Reyno de Chile.	} á Chile.....	{ En 15 de los segundos meses.
Concepcion de Cagua-panes, en el Reyno de Quito.....	} á Quito.....	{ En 15 de los primeros meses.



CO	Pueblos.	Caxas.	Expediciones.
	Concepcion de la Vega, en la Isla Española.....	á Sto. Domin- go.....	En 1. <sup>os</sup> de to- dos los meses.
	Concepcion (cinco pue- blos), en el Perú.....	á Potosí.....	En 15 de los segundos meses.
	Concepcion (dos id.), en el Nuevo Reyno de Granada.....	á Cartagena....	En 15 de los primeros meses.
	Concepcion (seis id.), en Nueva-España.....	á México.....	En 1. <sup>os</sup> de to- dos los meses.
	Concepcion (tres id.), en la América meridional.	á Buenos-Ay- res.....	En 15 de los segundos meses.
	Concepcion de Caxa, en el Perú.....	á Potosí.....	En 15 de los segundos meses.
	Concepcion (tres pue- blos), en el Reyno de Quito.....	á Quito.....	En 15 de los primeros meses.
	Concha (S. Martin de), en el Reyno de Chile.	á Chile.....	En 15 de los segundos meses.
	Concha, en la América meridional.....	á Buenos-Ay- res.....	En 15 de los segundos meses.
	Concha, en el Nuevo Reyno de Granada.....	á Cartagena....	En 15 de los primeros meses.
	Conchamarca, en el Pe- rú.....	á Lima.....	En 15 de to- dos los meses.
	Conchao, en el Perú....	á Lima.....	En 15 de to- dos los meses.
	Conchas, en la América meridional.....	á Montevideo..	En 15 de los segundos meses.
	Conchas, en el Perú.....	á Lima.....	En 15 de to- dos los meses.
	Conchos (S. Francisco de), en Nueva-España.	á México.....	En 1. <sup>os</sup> de to- dos los meses.



CO	Pueblos.	Caxas.	Expediciones.
	Conchucos (Provincia), en el Perú.....	á Lima.....	{ En 15 de to- dos los meses.
	Conchuecos, en el Perú.	á Lima.....	{ En 15 de to- dos los meses.
	Concon, en el Reyno de Chile.....	á Chile.....	{ En 15 de los segundos meses.
	Condebamba, en el Pe- rú.....	á Lima.....	{ En 15 de to- dos los meses.
	Condesa, en el Nuevo Reyno de Granada.....	á Cartagena....	{ En 15 de los primeros meses.
	Condesuyos (de Arequi- pa) (Provincia), en el Perú.....	á Potosí.....	{ En 15 de los segundos meses.
	Condocondo, en el Pe- rú.....	á Potosí.....	{ En 15 de los segundos meses.
	Condonoma, en el Perú.	á Potosí.....	{ En 15 de los segundos me- ses.
	Condorguasi, en la Amé- rica meridional.....	á Buenos-Ay- res.....	{ En 15 de los segundos meses.
	Condoroma (Asiento de), en el Perú.....	á Lima.....	{ En 15 de to- dos los meses.
	Condoroma, en el Perú.	á Potosí.....	{ En 15 de los segundos meses.
	Conetla, en Nueva-Es- paña.....	á Veracruz.....	{ En 1. <sup>os</sup> de to- dos los meses.
	Confines, en Chile.....	á Chile.....	{ En 15 de los segundos meses.
	Congas, en el Perú.....	á Lima.....	{ En 15 de to- dos los meses.
	Congay, en el Perú.....	á Lima.....	{ En 15 de to- dos los meses.



CO	Pueblos.	Caxas.	Expediciones.
	Congaya, en el Perú.....	á Potosí.....	{ En 15 de los segundos meses.
	Congo, en el Nuevo Reyno de Granada.....	á Cartagena.....	{ En 15 de los primeros meses.
	Conguaco (S. Pedro de), en Nueva-España.....	á Veracruz.....	{ En 1. <sup>os</sup> de todos los meses.
	Conguripo (Santiago de), en Nueva-España.....	á México.....	{ En 1. <sup>os</sup> de todos los meses.
	Conicari, en Nueva-España.....	á México.....	{ En 1. <sup>os</sup> de todos los meses.
	Conil, en Lanzarote.....	á Canarias.....	{ En 1. <sup>os</sup> de todos los meses.
	Conima, en el Perú.....	á Potosí.....	{ En 15 de los segundos meses.
	Conjomeapa (Sta. María de), en Nueva-España.....	á Veracruz.....	{ En 1. <sup>os</sup> de todos los meses.
	Conocoto, en Quito.....	á Quito.....	{ En 15 de los primeros meses.
	Consata, en el Perú.....	á Potosí.....	{ En 15 de los segundos meses.
	Consolacion, en Cuba...	á la Havana....	{ En 1. <sup>os</sup> de todos los meses.
	Consolacion (Ntra. Sra. de), en el Nuevo Reyno de Granada.....	á Cartagena.....	{ En 15 de los primeros meses.
	Constantino Perez, en el Reyno de Chile.....	á Chile.....	{ En 15 de los segundos meses.
	Contumaza, en el Perú.	á Lima.....	{ En 15 de todos los meses.
	Conuco, en el Reyno de Chile.....	á Chile.....	{ En 15 de los segundos meses.



CO	Pueblos.	Caxas.	Expediciones.
	Conventos, en el Reyno de Chile.....	á Chile.....	{ En 15 de los segundos meses.
	Conventillo, en la América meridional.....	á Buenos-Ayres.....	{ En 15 de los segundos meses.
	Cooni, en el Perú.....	á Potosí.....	{ En 15 de los segundos meses.
	Copa, en el Perú.....	á Lima.....	{ En 15 de todos los meses.
	Copa, en el Perú.....	á Potosí.....	{ En 15 de los segundos meses.
	Copacavana, en el Perú.	á Potosí.....	{ En 15 de los segundos meses.
	Copacavana, en el Perú.	á Lima.....	{ En 15 de todos los meses.
	Copacavana, en la América meridional.....	á Buenos-Ayres.....	{ En 15 de los segundos meses.
	Copainala, en Nueva-España.....	á Veracruz.....	{ En 1. <sup>os</sup> de todos los meses.
	Copaique, en el Perú...	á Potosí.....	{ En 15 de los segundos meses.
	Copala (Real de Minas de), en Nueva-España.	á México.....	{ En 1. <sup>os</sup> de todos los meses.
	Copala (S. Juan de), en Nueva-España.....	á Veracruz.....	{ En 1. <sup>os</sup> de todos los meses.
	Copallen, en el Reyno de Quito.....	á Quito.....	{ En 15 de los primeros meses.
	Copallin, en Quito.....	á Quito.....	{ En 15 de los primeros meses.
	Copan (Sta. María de), en Nueva-España.....	á México.....	{ En 1. <sup>os</sup> de todos los meses.
	Copan, en Nueva-España.....	á Veracruz.....	{ En 1. <sup>os</sup> de todos los meses.



Copandaro ( Santiago de), en Nueva-España.	} á México.....	{ En 1. <sup>os</sup> de todos los meses.
Copaquaro (S. Juan de), en Nueva-España.....	} á México.....	{ En 1. <sup>os</sup> de todos los meses.
Coper, en el Nuevo Reyno de Granada.....	} á Cartagena.....	{ En 15 de los primeros meses.
Copere, en el Nuevo Reyno de Granada.....	} á Cartagena.....	{ En 15 de los primeros meses.
Copiapo (Provincia), en el Reyno de Chile.....	} á Chile.....	{ En 15 de los segundos meses.
Copila, en Nueva-España.....	} á México.....	{ En 1. <sup>os</sup> de todos los meses.
Coporaque, en el Perú. á Lima.....		{ En 15 de todos los meses.
Coporaque, en el Perú. á Potosí.....		{ En 15 de los segundos meses.
Copta, en el Perú.....	á Lima.....	{ En 15 de todos los meses.
Copueno, en el Reyno de Quito.....	} á Quito.....	{ En 15 de los primeros meses.
Coquibacoa, en el Nuevo Reyno de Granada.	} á Cartagena....	{ En 15 de los primeros meses.
Coquimbo (Provincia), en el Reyno de Chile.	} á Chile.....	{ En 15 de los segundos meses.
Coquin, en el Perú.....	á Lima.....	{ En 15 de todos los meses.
Coquinoca, en la América meridional.....	} á Buenos-Ayres.....	{ En 15 de los segundos meses.
Coracoa, en el Perú.....	á Lima.....	{ En 15 de todos los meses.
Corani, en el Perú.....	á Potosí.....	{ En 15 de los segundos meses.



CO	Pueblos.	Caxas.	Expediciones.
	Coras (Santiago de), en Nueva-España.....	á México.....	En 1. <sup>os</sup> de todos los meses.
	Coray, en el Perú.....	á Potosí.....	En 15 de los segundos meses.
	Corazon de Jesus, en el Nuevo Reyno de Granada.....	á Cartagena....	En 15 de los primeros meses.
	Corazon de Jesus, en Quito.....	á Quito.....	En 15 de los primeros meses.
	Corazon de Jesus, en el Perú.....	á Potosí.....	En 15 de los segundos meses.
	Corazon de María, en Quito.....	á Quito.....	En 15 de los primeros meses.
	Corca, en el Perú.....	á Potosí.....	En 15 de los segundos meses.
	Corchue, en el Reyno de Chile.....	á Chile.....	En 15 de los segundos meses.
	Corcobado, en el Nuevo Reyno de Granada.	á Cartagena....	En 15 de los primeros meses.
	Corculla, en el Perú.....	á Lima.....	En 15 de todos los meses.
	Córdoba, en Nueva-España.....	á Veracruz.....	En 1. <sup>os</sup> de todos los meses.
	Córdoba del Tucuman, en la América meridional.....	á Buenos-Ayres.....	En 15 de los segundos meses.
	Córdoba, en el Perú.....	á Potosí.....	En 15 de los segundos meses.
	Córdoba, en el Nuevo Reyno de Granada.....	á Cartagena.....	En 15 de los primeros meses.



CO	Pueblos.	Caxas.	Expediciones.
	Córdoba, en Cumaná... á Caracas.....		En 1. <sup>os</sup> de todos los meses, y en 15 de los primeros.
	Coretiqui, en el Perú... á Lima.....		En 15 de todos los meses.
	Corimpo, en Nueva-Es- paña.....	á México.....	En 1. <sup>os</sup> de todos los meses.
	Coripata, en el Perú.... á Lima.....		En 15 de todos los meses.
	Coripaya, en el Perú.... á Potosí.....		En 15 de los segundos meses.
	Coris, en el Perú..... á Lima.....		En 15 de todos los meses.
	Cormo, en el Perú..... á Potosí.....		En 15 de los segundos meses.
	Cormo, en el Perú..... á Lima.....		En 15 de todos los meses.
	Coro (Sta. Ana de), en Venezuela.....	á Caracas.....	En 1. <sup>os</sup> de todos los meses, y en 15 de los primeros.
	Coro, en el Reyno de Quito.....	á Quito.....	En 15 de los primeros meses.
	Coro, en el Perú..... á Potosí.....		En 15 de los segundos meses.
	Corobamba, en el Perú. á Potosí.....		En 15 de los segundos meses.
	Corobamba, en el Perú. á Lima.....		En 15 de todos los meses.
	Corobari, en el Nuevo Reyno de Granada.....	á Cartagena.....	En 15 de los primeros meses.



CO	Pueblos.	Caxas.	Expediciones.
	Corobosco, en Nueva-España.....	á Veracruz.....	{ En 1. <sup>os</sup> de todos los meses.
	Corocoto, en el Reyno de Chile.....	á Chile.....	{ En 15 de los segundos meses.
	Coroico, en el Perú.....	á Potosí.....	{ En 15 de los segundos meses.
	Coroma, en el Perú.....	á Potosí.....	{ En 15 de los segundos meses.
	Coromoto, en Venezuela.....	á Caracas.....	{ En 1. <sup>os</sup> de todos los meses, y en 15 de los 1. <sup>os</sup>
	Coron, en el Perú.....	á Potosí.....	{ En 15 de los segundos meses.
	Corona Real, en Cumana.....	á Caracas.....	{ En 1. <sup>os</sup> de todos los meses, y en 15 de los 1. <sup>os</sup>
	Coronango (Santa María de), en Nueva-España.....	á México.....	{ En 1. <sup>os</sup> de todos los meses.
	Corongo, en el Perú.....	á Lima.....	{ En 15 de todos los meses.
	Coronel (Puerto del), en el Reyno de Chile.....	á Chile.....	{ En 15 de los segundos meses.
	Coroya, en la América meridional.....	á Buenos-Ayres.....	{ En 15 de los segundos meses.
	Corozal (ó Pileta), en el Nuevo Reyno de Granada.....	á Cartagena.....	{ En 15 de los primeros meses.
	Corpahuasi, en el Perú.....	á Lima.....	{ En 15 de todos los meses.
	Corpahuasi, en el Perú.....	á Potosí.....	{ En 15 de los segundos meses.



CO	Pueblos.	Caxas.	Expediciones.
	Corpanqui, en el Perú.	á Lima.....	{ En 15 de todos los meses.
	Corpus Christi, en la América meridional.....	á Buenos-Ayres.....	{ En 15 de los segundos meses.
	Corpus Christi, en el Nuevo Reyno de Granada.....	á Cartagena.....	{ En 15 de los primeros meses.
	Corpus, en Nueva-España.....	á México.....	{ En 1. <sup>os</sup> de todos los meses.
	Corquemar, en el Perú.	á Potosí.....	{ En 15 de los segundos meses.
	Corral, en el Reyno de Chile.....	á Chile.....	{ En 15 de los segundos meses.
	Corralquemado, en el Perú.....	á Lima.....	{ En 15 de todos los meses.
	Corralejo, en Nueva-España.....	á México.....	{ En 1. <sup>os</sup> de todos los meses.
	Corrales, en el Nuevo Reyno de Granada.....	á Cartagena.....	{ En 15 de los primeros meses.
	Corralito, en la América meridional.....	á Buenos-Ayres.....	{ En 15 de los segundos meses.
	Correa, en Venezuela...	á Caracas.....	{ En 1. <sup>os</sup> de todos los meses, y en 15 de los 1. <sup>os</sup>
	Corrientes, en la América meridional.....	á Buenos-Ayres.....	{ En 15 de los segundos meses.
	Corupo (San Francisco de), en Nueva-España.	á México.....	{ En 1. <sup>os</sup> de todos los meses.
	Cosapa, en el Perú.....	á Potosí.....	{ En 15 de los segundos meses.
	Coscomatepec, en Nueva-España.....	á Veracruz.....	{ En 1. <sup>os</sup> de todos los meses.



CO	Pueblos.	Caxas.	Expediciones.
	Coscomatitlan, en Nueva-España.....	á México.....	{ En 1. <sup>os</sup> de todos los meses.
	Coscomitlan, en Nueva-España.....	á México.....	{ En 1. <sup>os</sup> de todos los meses.
	Coscona, en Venezuela.	á Caracas.....	{ En 1. <sup>os</sup> de todos los meses, y en 15 de los primeros.
	Cosela (Real de Minas de), en Nueva-España.....	á México.....	{ En 1. <sup>os</sup> de todos los meses.
	Cosiguirachi, en Nueva-España.....	á México.....	{ En 1. <sup>os</sup> de todos los meses.
	Cosma, en el Perú.....	á Potosí.....	{ En 15 de los segundos meses.
	Cosma, en el Perú.....	á Lima.....	{ En 15 de todos los meses.
	Cosmas, en el Perú.....	á Lima.....	{ En 15 de todos los meses.
	Cosme (S.), dos pueblos, en Nueva-España.....	á México.....	{ En 1. <sup>os</sup> de todos los meses.
	Cosme (Sta. Clara de), en el Perú.....	á Potosí.....	{ En 15 de los segundos meses.
	Cosme (S.), el Viejo y el Nuevo, en la América meridional.....	á Buenos-Ayres.....	{ En 15 de los segundos meses.
	Cospala, en Nueva-España.....	á México.....	{ En 1. <sup>os</sup> de todos los meses.
	Costa de Layraga, en las Canarias.....	á la Gran Canaria.....	{ En 1. <sup>os</sup> de todos los meses.



CO	Pueblos.	Caxas.	Expediciones.
	Costa Rica (Provincia), en Nueva-España.....	á Veracruz.....	{ En 1. <sup>os</sup> de to- dos los meses.
	Cota, en el Nuevo Rey- no de Granada.....	á Cartagena.....	{ En 15 de los primeros meses.
	Cotabambas (Provincia), en el Perú.....	á Potosí.....	{ En 15 de los segundos meses.
	Cotacache, en el Reyno de Quito.....	á Quito.....	{ En 15 de los primeros meses.
	Cotahuasi, en el Perú..	á Potosí.....	{ En 15 de los segundos meses.
	Cotahuau, en el Perú...	á Potosí.....	{ En 15 de los segundos meses.
	Cotahuiztla, en Nueva- España.....	á México.....	{ En 1. <sup>os</sup> de to- dos los meses.
	Cotaparazo, en el Perú.	á Lima.....	{ En 15 de to- dos los meses.
	Cotapiñe, en el Reyno de Quito.....	á Quito.....	{ En 15 de los primeros meses.
	Cotas, en el Perú.....	á Lima.....	{ En 15 de to- dos los meses.
	Cotas, en el Perú.....	á Potosí.....	{ En 15 de los segundos meses.
	Cotagayta, en la Amé- rica meridional.....	á Buenos-Ay- res.....	{ En 15 de los segundos meses.
	Cotagaytilla, en la Amé- rica meridional.....	á Buenos-Ay- res.....	{ En 15 de los segundos meses.
	Cotazta, en Nueva-Es- paña.....	á Veracruz.....	{ En 1. <sup>os</sup> de to- dos los meses.
	Cotija, en Nueva-Espa- ña.....	á México.....	{ En 1. <sup>os</sup> de to- dos los meses.
	Cotlaalta, en Nueva-Es- paña.....	á México.....	{ En 1. <sup>os</sup> de to- dos los meses.



CO	Pueblos.	Caras.	Expediciones.
	Cotoc, en el Perú.....	á Lima.....	{ En 15 de todos los meses.
	Cotoche (ó Cotuche), en Yucatan.....	} á Campeche....	{ En 1. <sup>os</sup> de todos los meses.
	Cotocollao, en el Reyno de Quito.....	} á Quito.....	{ En 15 de los primeros meses.
	Cotsumalguapa, en Nueva-España.....	} á Veracruz.....	{ En 1. <sup>os</sup> de todos los meses.
	Cotua, en Cumaná.....	á Caracas.....	{ En 1. <sup>os</sup> de todos los meses, y en 15 de los primeros.
	Cotuy, en la Isla Española.....	} á Sto. Domingo.....	{ En 1. <sup>os</sup> de todos los meses.
	Couchas, en Nueva-España.....	} á México.....	{ En 1. <sup>os</sup> de todos los meses.
	Covican, en Nueva-España.....	} á México.....	{ En 1. <sup>os</sup> de todos los meses.
	Couquecura, en el Reyno de Chile.....	} á Chile.....	{ En 15 de los segundos meses.
	Coxcatlan (S. Juan Bautista), en Nueva-España.....	} á México.....	{ En 1. <sup>os</sup> de todos los meses.
	Coxcatlan, en Nueva-España.....	} á Veracruz.....	{ En 1. <sup>os</sup> de todos los meses.
	Coximar, en la Isla de Cuba.....	} á la Havana....	{ En 1. <sup>os</sup> de todos los meses.
	Coximes, en Quito.....	á Quito.....	{ En 15 de los primeros meses.
	Coxo, en la Provincia de Venezuela.....	} á Caracas.....	{ En 1. <sup>os</sup> de todos los meses, y en 15 de los 1. <sup>os</sup>



CO	Pueblos.	Cajas.	Expediciones.
	Coxumatlan, en Nueva-España.....	á México.....	En 1. <sup>os</sup> de todos los meses.
	Coya, en el Perú.....	á Potosí.....	En 15 de los segundos meses.
	Coyabamba, en el Perú.....	á Potosí.....	En 15 de los segundos meses.
	Coyachi, en Nueva-España.....	á México.....	En 1. <sup>os</sup> de todos los meses.
	Coyaima, en el Nuevo Reyno de Granada....	á Cartagena....	En 15 de los primeros meses.
	Coymeapa (Sta. María de), en Nueva-España.	á Veracruz.....	En 1. <sup>os</sup> de todos los meses.
	Coyoacan, en Nueva-España.....	á México.....	En 1. <sup>os</sup> de todos los meses.
	Coyotepec, en Nueva-España.....	á México.....	En 1. <sup>os</sup> de todos los meses.
	Coyotzingo, en Nueva-España.....	á Veracruz.....	En 1. <sup>os</sup> de todos los meses.
	Coyquar, en Cumaná... ..	á Caracas.....	En 1. <sup>os</sup> de todos los meses, y en 15 de los primeros.
	Coyta, en el Perú.....	á Lima.....	En 15 de todos los meses.
	Coyuca, en Nueva-España.....	á México.....	En 1. <sup>os</sup> de todos los meses.
	Coyula, en Nueva-España.....	á México.....	En 1. <sup>os</sup> de todos los meses.
	Coyutla (S. Pedro de), en Nueva-España.....	á Veracruz.....	En 1. <sup>os</sup> de todos los meses.
	Cozamalopan, en Nueva-España.....	á Veracruz.....	En 1. <sup>o</sup> de todos los meses.



CR	Pueblos.	Caxas.	Expediciones.
	Cozatlá (S. Juan de), en Nueva-España.....	á México.....	En 1. <sup>os</sup> de to- dos los meses.
	Cozaquí (Sta. María de), en Nueva-España.....	á Veracruz.....	En 1. <sup>os</sup> de to- dos los meses.
	Cozautepéc, en Nueva- España.....	á Veracruz.....	En 1. <sup>os</sup> de to- dos los meses.
	Cozcatlán, en Nueva- España.....	á México.....	En 1. <sup>os</sup> de to- dos los meses.
	Cozel, en Nueva-Espa- ña.....	á México.....	En 1. <sup>os</sup> de to- dos los meses.
	Cozocozonque, en Nue- va-España.....	á Veracruz.....	En 1. <sup>os</sup> de to- dos los meses.
	Cozolcaque, en Nueva- España.....	á Veracruz.....	En 1. <sup>os</sup> de to- dos los meses.
	Coztla (S. Miguel de), en Nueva-España.....	á México.....	En 1. <sup>os</sup> de to- dos los meses.

## CR

	Cristobal (S.), y otro, en el Nuevo Reyno de Granada.....	á Cartagena.....	En 15 de los primeros meses.
	Cristobal (S.), dos pue- blos, en el Perú.....	á Potosí.....	En 15 de los segundos meses.
	Cristobal (S.), seis pue- blos, en Nueva-Espa- ña.....	á México.....	En 1. <sup>os</sup> de to- dos los meses.
	Cristobal (S.), dos id., en Nueva-España.....	á Veracruz.....	En 1. <sup>os</sup> de to- dos los meses.
	Cristobal (S.), en el Pe- rú.....	á Lima.....	En 15 de to- dos los meses.
	Crotoy, en Yucatan.....	á Campeche....	En 1. <sup>os</sup> de to- dos los meses.



CR	Pueblos.	Caracas.	Expediciones.
Crovo (Sta. Bárbara de), en el Nuevo Reyno de Granada.....	á Cartagena.....		En 15 de los primeros meses.
Cruaire, en Venezuela.	á Caracas.....		En 1. <sup>os</sup> de to- dos los meses, y en 15 de los 1. <sup>os</sup>
Crucero, en el Perú.....	á Potosí.....		En 15 de los segundos meses.
Cruces, en el Nuevo Reyno de Granada.....	á Cartagena.....		En 15 de los primeros meses.
Cruces, en el Perú.....	á Potosí.....		En 15 de los segundos meses.
Cruces, en el Reyno de Chile.....	á Chile.....		En 15 de los segundos meses.
Cruces, en Nueva-Es- paña.....	á México.....		En 1. <sup>os</sup> de to- dos los meses.
Cruillas, en Nueva-Es- paña.....	á México.....		En 1. <sup>os</sup> de to- dos los meses.
Cruz (Sta.) de la Sierra, dos pueblos, C., en el Perú.....	á Potosí.....		En 15 de los segundos meses.
Cruz (Sta.) de Teneri- fe, en Canarias.....	á Tenerife.....		En 1. <sup>os</sup> de to- dos los meses.
Cruz (Sta.), dos pueblos, en el Perú.....	á Lima.....		En 15 de to- dos los meses.
Cruz (Sta.), tres pue- blos, en Quito.....	á Quito.....		En 15 de los primeros meses.
Cruz (Sta.), tres pue- blos, en el Nuevo Rey- no de Granada.....	á Cartagena.....		En 15 de los primeros meses.
Cruz (Sta.), trece pue- blos, en Nueva-España.	á México.....		En 1. <sup>os</sup> de to- dos los meses.



CU      *Pueblos.*      *Caxas.*      *Expediciones.*

---

Cruz (Sta.), quatro pue- blos, en Nueva-España.	á Veracruz.....	{ En 1. <sup>os</sup> de to- dos los meses.
Cruz (Sta.), dos pueblos, en la América meridio- nal.....	á Buenos-Ay- res.....	{ En 15 de los segundos meses.
Cruz (Sta.), dos pueblos, en Venezuela .....	á Caracas.....	{ En 1. <sup>os</sup> de to- dos los meses, y en 15 de los pri- meros.
Cruz (Sta.), otro, en Cuba.....	á la Havana....	{ En 1. <sup>os</sup> de to- dos los meses.
Cruz Alta, en la Amé- rica meridional.....	á Buenos-Ay- res.....	{ En 15 de los segundos meses.
Cruz (Real de la), en el Nuevo Reyno de Granada.....	á Cartagena....	{ En 15 de los primeros meses.

## CU

Cua (ó Marin), en Ve- nezuela.....	á Caracas.....	{ En 1. <sup>os</sup> de to- dos los meses, y en 15 de los pri- meros.
Cuachimalco, en Nue- va-España .....	á México.....	{ En 1. <sup>os</sup> de to- dos los meses.
Cuacotla, en Nueva-Es- paña.....	á México.....	{ En 1. <sup>os</sup> de to- dos los meses.
Cuahuitlan, en Nueva- España. ....	á Veracruz....	{ En 1. <sup>os</sup> de to- dos los meses.
Cuaitlan, en Nueva-Es- paña.....	á México.....	{ En 1. <sup>os</sup> de to- dos los meses.
Cuala (Santiago de), en Nueva-España.....	á México.....	{ En 1. <sup>os</sup> de to- dos los meses.



CU	Pueblos.	Caras.	Expediciones.
	Cualaque, en Nueva-España.....	á México.....	{ En 1. <sup>os</sup> de todos los meses.
	Cuamila, en Nueva-España.....	á México.....	{ En 1. <sup>os</sup> de todos los meses.
	Cuanalá (Sta. María de) en Nueva-España.....	á México.....	{ En 1. <sup>os</sup> de todos los meses.
	Cuapala, en Nueva-España.....	á México.....	{ En 1. <sup>os</sup> de todos los meses.
	Cuatalpan (Santiago de), en Nueva-España.....	á México.....	{ En 1. <sup>os</sup> de todos los meses.
	Cuatlan, en Nueva-España.....	á México.....	{ En 1. <sup>os</sup> de todos los meses.
	Cuanchinola, en Nueva-España.....	á México.....	{ En 1. <sup>os</sup> de todos los meses.
	Cuaucotla (S. Diego de), en Nueva-España.....	á México.....	{ En 1. <sup>os</sup> de todos los meses.
	Cuautipac, en Nueva-España.....	á México.....	{ En 1. <sup>os</sup> de todos los meses.
	Cuautla (S. Juan de), en Nueva-España.....	á México.....	{ En 1. <sup>os</sup> de todos los meses.
	Cuautla (S. Miguel de), en Nueva-España.....	á México.....	{ En 1. <sup>os</sup> de todos los meses.
	Cuautlotitlan, en Nueva-España.....	á México.....	{ En 1. <sup>os</sup> de todos los meses.
	Cuba (Isla y Puerto de), en las de Barlovento....	á la Havana....	{ En 1. <sup>os</sup> de todos los meses.
	Cubigies, en Quito.....	á Quito.....	{ En 15 de los primeros meses.
	Cubiro, en Venezuela..	á Caracas.....	{ En 1. <sup>os</sup> de todos los meses, y en 15 de los primeros.



CU	Pueblos.	Caxas.	Expediciones.
	Cubita, en Cuba.....	á la Havana....	{ En 1. <sup>os</sup> de todos los meses.
	Cubzio, en el Nuevo Reyno de Granada.....	á Cartagena.....	{ En 15 de los primeros meses.
	Cuca, en Nueva-España.....	á Veracruz.....	{ En 1. <sup>os</sup> de todos los meses.
	Cucayta, en el Nuevo Reyno de Granada.....	á Cartagena.....	{ En 15 de los primeros meses.
	Cuchero (S. Antonio de), en el Perú.....	á Lima.....	{ En 15 de todos los meses.
	Cuchillo (S. Pedro de), en Nueva-España.....	á México.....	{ En 1. <sup>os</sup> de todos los meses.
	Cuchillo de Juan Perez, en Canarias.....	á Canarias.....	{ En 1. <sup>os</sup> de todos los meses.
	Cuchillo parado, en Nueva-España.....	á México.....	{ En 1. <sup>os</sup> de todos los meses.
	Cuchirihuay, en el Perú.....	á Potosí.....	{ En 15 de los segundos meses.
	Cuchumatlan, en Nueva-España.....	á Veracruz.....	{ En 1. <sup>os</sup> de todos los meses.
	Cucio, en Nueva-España.....	á México.....	{ En 1. <sup>os</sup> de todos los meses.
	Cucuana, en el Nuevo Reyno de Granada....	á Cartagena....	{ En 15 de los primeros meses.
	Cucucho (S. Bartolomé de), en Nueva-España.	á México.....	{ En 1. <sup>os</sup> de todos los meses.
	Cucuchuchau (S. Pedro de), en Nueva-España.	á México.....	{ En 1. <sup>os</sup> de todos los meses.
	Cucuitotitlan, en Nueva-España.....	á México.....	{ En 1. <sup>os</sup> de todos los meses.
	Cucunuba, en el Nuevo Reyno de Granada.	á Cartagena.....	{ En 15 de los primeros meses.



CU	Pueblos.	Caxas.	Expediciones.
	Cucurpe, en Nueva-Es-	} á México.....	En 1. <sup>os</sup> de to-
	paña.....		
	Cucutá (S. Josef de), en	} á Cartagena....	En 15 de los
	el Nuevo Reyno de		
	Granada.....		
	Cudihuel, en el Reyno	} á Chile.....	En 15 de los
	de Chile.....		
	Cuebas, en Nueva-Es-	} á México.....	En 1. <sup>os</sup> de to-
	paña.....		
	Cuebaya, en Nueva-Es-	} á México.....	En 1. <sup>os</sup> de to-
	paña.....		
	Cuebo, en Nueva-Es-	} á México.....	En 1. <sup>os</sup> de to-
	paña.....		
	Cueca, en el Perú.....	á Potosí.....	En 15 de los
			segundos meses.
	Cuello, en el Nuevo	} á Cartagena....	En 15 de los
	Reyno de Granada....		
	Cuenca (Provincia), en	} á Quito.....	En 15 de los
	el Reyno de Quito... .		
	Cuenca (Ciudad de), en	} á Cartagena....	En 15 de los
	el Nuevo Reyno de		
	Granada.....		
	Cuencame (S. Antonio	} á México.....	En 1. <sup>os</sup> de to-
	de), en Nueva-España.		
	Cuenco, en Nueva-Es-	} á México.....	En 1. <sup>os</sup> de to-
	paña.....		
	Cuentla, en Nueva-Es-	} á México.....	En 1. <sup>os</sup> de to-
	paña. ....		
	Cuernavaca, en Nueva-	} á México.....	En 1. <sup>os</sup> de to-
	España.....		
	Cuero, en el Reyno de	} á Quito.....	En 15 de los
	Quito.....		



CU	Pueblos.	Caxas.	Expediciones.
	Cues (S. Juan de los), en Nueva-España.....	á México.....	{ En 1. <sup>os</sup> de to- dos los meses.
	Cuesta, en Canarias.....	á Tenerife.....	{ En 1. <sup>os</sup> de to- dos los meses.
	Cueva (S. Agustin de la), en Nueva-España.	á México.....	{ En 1. <sup>os</sup> de to- dos los meses.
	Cujillos, en el Reyno de Quito.....	á Quito.....	{ En 15 de los primeros meses.
	Cuicatlan, en Nueva- España.....	á México.....	{ En 1. <sup>os</sup> de to- dos los meses.
	Cuicatlan, en Nueva- España.....	á Veracruz.....	{ En 1. <sup>os</sup> de to- dos los meses.
	Cuiceo de la Laguna, en Nueva-España.....	á México.....	{ En 1. <sup>os</sup> de to- dos los meses.
	Cuilapa, en Nueva-Es- paña.....	á México.....	{ En 1. <sup>os</sup> de to- dos los meses.
	Cuilapa, en Nueva-Es- paña.....	á Veracruz.....	{ En 1. <sup>os</sup> de to- dos los meses.
	Cuilco, en Nueva-Es- paña.....	á Veracruz.....	{ En 1. <sup>os</sup> de to- dos los meses.
	Cuique, en Venezuela.	á Caracas.....	{ En 1. <sup>os</sup> de to- dos los meses, y en 15 de los pri- meros.
	Cuiquila (Sta. María de), en Nueva-España.	á Veracruz.....	{ En 1. <sup>os</sup> de to- dos los meses.
	Cuisillo (S. Francisco de), en Nueva-España.	á México.....	{ En 1. <sup>os</sup> de to- dos los meses.
	Cuites, en Nueva-Es- paña.....	á México.....	{ En 1. <sup>os</sup> de to- dos los meses.
	Cuitiva, en el Nuevo Reyno de Granada.....	á Cartagena.....	{ En 15 de los primeros meses.



CU	Pueblos.	Caxas.	Expediciones.
	Cuixtlahuaca, en Nueva-España.....	á México.....	En 1. <sup>os</sup> de todos los meses.
	Culatas, en el Nuevo Reyno de Granada.....	á Cartagena....	En 15 de los primeros meses.
	Culche, en Chile.....	á Chile.....	En 15 de los segundos meses.
	Culebras, en Venezuela.	á Caracas.....	En 1. <sup>os</sup> de todos los meses, y en 15 de los primeros.
	Culhoacan, en Nueva-España.....	á México.....	En 1. <sup>os</sup> de todos los meses.
	Culiacan (Provincia), en Nueva-España.....	á México.....	En 1. <sup>os</sup> de todos los meses.
	Culli, en el Perú.....	á Lima.....	En 15 de todos los meses.
	Culluay, en el Perú.....	á Lima.....	En 15 de todos los meses.
	Culluri, en el Perú.....	á Potosí.....	En 15 de los segundos meses.
	Cullurqui, en el Perú... ..	á Potosí.....	En 15 de los segundos meses.
	Culta, en el Perú.....	á Potosí.....	En 15 de los segundos meses.
	Cultepeque, en Nueva-España.....	á Veracruz.....	En 1. <sup>os</sup> de todos los meses.
	Culuacan (S. Lúcas de), en Nueva-España.....	á México.....	En 1. <sup>os</sup> de todos los meses.
	Cumamon, en Venezuela.....	á Caracas.....	En 1. <sup>os</sup> de todos los meses, y en 15 de los primeros.



CU	Pueblos.	Caxas.	Expediciones.
	Cumaná (Provincia de) la Nueva Andalucía...	á Caracas.....	{ En 1. <sup>os</sup> de to- dos los meses, y en 15 de los pri- meros.
	Cumaraes (San Ignacio de), en el Reyno de Quito.....	á Quito.....	{ En 15 de los primeros meses.
	Cumarebo, en la Pro- vincia de Venezuela...	á Caracas.....	{ En 1. <sup>os</sup> de to- dos los meses, y en 15 de los pri- meros.
	Cumares, en Venezuela.	á Caracas.....	{ En 1. <sup>os</sup> de to- dos los meses, y en 15 de los 1. <sup>os</sup>
	Cumba, en el Perú.....	á Lima.....	{ En 15 de to- dos los meses.
	Cumbal, en el Reyno de Quito.....	á Quito.....	{ En 15 de los primeros meses.
	Cumbal, en el Nuevo Reyno de Granada.....	á Cartagena.....	{ En 15 de los primeros meses.
	Cumbaya, en el Reyno de Quito.....	á Quito.....	{ En 15 de los primeros meses.
	Cumberlan, en Chile ...	á Chile.....	{ En 15 de los segundos meses.
	Cumbicos, en el Perú...	á Lima.....	{ En 15 de to- dos los meses.
	Cuminaca, en el Perú...	á Potosí.....	{ En 15 de los segundos meses.
	Cumlili, en el Perú.....	á Potosí.....	{ En 15 de los segundos meses.
	Cumpas, en Nueva-Es- paña.....	á México.....	{ En 1. <sup>os</sup> de to- dos los meses.



CU	Pueblos.	Caracas.	Expediciones.
	Cunaviche, en Venezuela.....	á Caracas.....	En 1. <sup>os</sup> de todos los meses, y en 15 de los primeros.
	Cundave, en el Nuevo Reyno de Granada.....	á Cartagena.....	En 15 de los primeros meses.
	Cundurmarca, en el Perú.....	á Lima.....	En 15 de todos los meses.
	Cunen, en Nueva-España.....	á México.....	En 1. <sup>os</sup> de todos los meses.
	Cungayo, en el Perú....	á Potosí.....	En 15 de los segundos meses.
	Cunive, en el Reyno de Quito.....	á Quito.....	En 15 de los primeros meses.
	Cunumal (S. Gerónimo de), en el Perú.....	á Lima.....	En 15 de todos los meses.
	Cunuri, en Venezuela..	á Caracas.....	En 1. <sup>os</sup> de todos los meses, y en 15 de los primeros.
	Cuntuquita, en el Perú.....	á Potosí.....	En 15 de los segundos meses.
	Cupandaro, en Nueva España.....	á México.....	En 1. <sup>os</sup> de todos los meses.
	Cupapuien, en Venezuela.....	á Caracas.....	En 1. <sup>os</sup> de todos los meses, y en 15 de los primeros.
	Cupey, en Cuba.....	á la Havana....	En 1. <sup>os</sup> de todos los meses.
	Cupi, en el Perú.....	á Potosí.....	En 15 de los segundos meses.



CU	Pueblos.	Caxas.	Expediciones.
	Cupira, en Venezuela..	á Caracas.....	En 1. <sup>os</sup> de todos los meses, y en 15 de los primeros.
	Cuquio, en Nueva-España.....	á México.....	En 1. <sup>os</sup> de todos los meses.
	Cuquiachi, en Nueva-España.....	á México.....	En 1. <sup>os</sup> de todos los meses.
	Cuquiarachi, en Nueva-España.....	á México.....	En 1. <sup>os</sup> de todos los meses.
	Cura, en la Provincia de Venezuela.....	á Caracas.....	En 1. <sup>os</sup> de todos los meses, y en 15 de los primeros.
	Curahuara, en el Perú.	á Potosí.....	En 15 de los segundos meses.
	Curahuasi, en el Perú..	á Potosí.....	En 15 de los segundos meses.
	Curapo, en Venezuela.	á Caracas.....	En 1. <sup>os</sup> de todos los meses, y en 15 de los primeros.
	Curasco, en el Perú.....	á Potosí.....	En 15 de los segundos meses.
	Curataquiche, en Cumaná.....	á Caracas.....	En 1. <sup>os</sup> de todos los meses, y en 15 de los primeros.
	Curay, en el Perú.....	á Lima.....	En 15 de todos los meses.
	Curba, en el Perú.....	á Potosí.....	En 15 de los segundos meses.



CU	Pueblos.	Caracas.	Expediciones.
	Curbati, en Maracaybo..	á Caracas.....	En 1. <sup>os</sup> de todos los meses, y en 15 de los primeros.
	Cureto, en el Nuevo Reyno de Granada.....	á Cartagena....	En 15 de los primeros meses.
	Curico (S. Josef de), en el Reyno de Chile.....	á Chile.....	En 15 de los segundos meses.
	Curiepe, en Venezuela.	á Caracas.....	En 1. <sup>os</sup> de todos los meses, y en 15 de los primeros.
	Curies, en el Perú.....	á Lima.....	En 15 de todos los meses.
	Curihuara, en el Perú..	á Potosí.....	En 15 de los segundos meses.
	Curimon, en el Reyno de Chile.....	á Chile.....	En 15 de los segundos meses.
	Curipana, en la Provincia de Venezuela.....	á Caracas.....	En 1. <sup>os</sup> de todos los meses, y en 15 de los primeros.
	Curiquaxes, en el Reyno de Quito.....	á Quito.....	En 15 de los primeros meses.
	Curiti, en el Nuevo Reyno de Granada.....	á Cartagena....	En 15 de los primeros meses.
	Curuguati, en la América meridional.....	á Buenos Ayres.....	En 15 de los segundos meses.
	Curulaba, en el Reyno de Chile.....	á Chile.....	En 15 de los segundos meses.
	Curuma, en el Reyno de Chile.....	á Chile.....	En 15 de los segundos meses.



CU	Pueblos.	Caxas.	Expediciones.
	Curume, en el Nuevo Reyno de Granada.....	á Cartagena....	{ En 15 de los primeros meses.
	Curupano, en la Provincia de Venezuela...	á Caracas.....	{ En 1. <sup>os</sup> de todos los meses, y en 15 de los primeros.
	Cusabatay, en Quito.....	á Quito.....	{ En 15 de los primeros meses.
	Cusahuaya, en el Perú.	á Potosí.....	{ En 15 de los segundos meses.
	Cusi, en el Perú.....	á Lima.....	{ En 15 de todos los meses.
	Cusiana, en el Nuevo Reyno de Granada.....	á Cartagena....	{ En 15 de los primeros meses.
	Cusmo, en el Perú.....	á Lima.....	{ En 15 de todos los meses.
	Cutervo, en el Perú.....	á Lima.....	{ En 15 de todos los meses.
	Cutinanas, en Quito....	á Quito.....	{ En 15 de los primeros meses.
	Cutubuis, en Nueva-España.....	á México.....	{ En 1. <sup>os</sup> de todos los meses.
	Cutun, en el Reyno de Chile.....	á Chile.....	{ En 15 de los segundos meses.
	Cuxilta, en el Perú.....	á Potosí.....	{ En 15 de los segundos meses.
	Cuxutepec, en Nueva-España.....	á Veracruz.....	{ En 1. <sup>os</sup> de todos los meses.
	Cuyac, en Nueva-España.....	á México.....	{ En 1. <sup>os</sup> de todos los meses.
	Cuyacapan, en Nueva-España.....	á México.....	{ En 1. <sup>os</sup> de todos los meses.



CU	Pueblos.	Caxas.	Expediciones.
	Cuyaclazala, en Nueva-España.....	á México.....	En 1. <sup>os</sup> de todos los meses.
	Cuyapan, en Nueva-España.....	á México.....	En 1. <sup>os</sup> de todos los meses.
	Cuyapua, en Venezuela.....	á Caracas.....	En 1. <sup>os</sup> de todos los meses, y en 15 de los primeros.
	Cuyatan, en Nueva-España.....	á México.....	En 1. <sup>os</sup> de todos los meses.
	Cuyantepec, en Nueva-España.....	á México.....	En 1. <sup>os</sup> de todos los meses.
	Cuyo (Provincia), en el Reyno de Chile.....	á Chile.....	En 15 de los segundos meses.
	Cuyo, en Filipinas.....	á México.....	En 1. <sup>os</sup> de todos los meses.
	Cuyocuyo, en el Perú..	á Potosí.....	En 15 de los segundos meses.
	Cuyotambo, en el Perú.	á Potosí.....	En 15 de los segundos meses.
	Cuyotenango, en Nueva-España.....	á Veracruz.....	En 1. <sup>os</sup> de todos los meses.
	Cuyotepec (S. Bartolomé), en Nueva-España.....	á Veracruz.....	En 1. <sup>os</sup> de todos los meses.
	Cuyuca, en Nueva-España.....	á Veracruz.....	En 1. <sup>os</sup> de todos los meses.
	Cuyutenango (S. Gaspar de), en Nueva-España.....	á Veracruz.....	En 1. <sup>os</sup> de todos los meses.
	Cuzabamba, en el Perú.	á Lima.....	En 15 de todos los meses.



DA	Pueblos.	Caxas.	Expediciones.
	Cuzabamba, en el Rey- no de Quito.....	á Quito.....	{ En 15 de los primeros meses.
	Cuzalapa, en Nueva- España.....	á México.....	{ En 1. <sup>os</sup> de to- dos los meses.
	Cuzcatlan, en Nueva- España.....	á Veracruz.....	{ En 1. <sup>os</sup> de to- dos los meses.
	Cuzco (ó Cozco), Ca- pital de aquella Pro- vincia, en el Perú.....	á Potosí.....	{ En 15 de los segundos meses.
D A			
	Daboyan, en Nueva- España.....	á México.....	{ En 1. <sup>os</sup> de to- dos los meses.
	Dado, en Nueva-Espa- ña.....	á México.....	{ En 1. <sup>os</sup> de to- dos los meses.
	Dagami, en Filipinas....	á México.....	{ En 1. <sup>os</sup> de to- dos los meses.
	Danas, en el Reyno de Quito.....	á Quito.....	{ En 15 de los primeros meses.
	Dapitan, en Filipinas....	á México.....	{ En 1. <sup>os</sup> de to- dos los meses.
	Darien (Provincia), en el Reyno de Granada.)	á Cartagena.....	{ En 15 de los primeros meses.
	Daude, en Quito.....	á Quito.....	{ En 15 de los primeros meses.
	Daule, en Quito.....	á Quito.....	{ En 15 de los primeros meses.
	Daute, en las Islas Ca- narias.....	á Tenerife.....	{ En 1. <sup>os</sup> de to- dos los meses.
	Daxabon, en la Isla Es- pañola.....	á Sto. Domin- go.....	{ En 1. <sup>os</sup> de to- dos los meses.



## DE

Debodeé, en Nueva-Es-	} á México.....	{ En 1. <sup>os</sup> de to-
paña.....		
Deguedo, en Nueva-	} á México.....	{ En 1. <sup>os</sup> de to-
España.....		
Dehesa, en la Isla del	} á Canarias.....	{ En 1. <sup>os</sup> de to-
Hierro.....		
Delec, en Quito.....	á Quito.....	{ En 15 de los
		primeros meses.
Desaguadero, en el Pe-	} á Potosí.....	{ En 15 de los
rú.....		
Descubrimiento, en Nue-	} á México.....	{ En 1. <sup>os</sup> de to-
va-España.....		
Deseado (Puerto), en la	} á Montevideo..	{ En 15 de los
América meridional....		
Dispensa, en Nueva-Es-	} á Veracruz.....	{ En 1. <sup>os</sup> de to-
paña.....		
Desposorios, en el Perú.	á Potosí.....	{ En 15 de los
		segundos meses.
Devara, en Nueva-Es-	} á Veracruz.....	{ En 1. <sup>os</sup> de to-
paña.....		

## DI

Diaguitos, en el Reyno	} á Chile.....	{ En 15 de los
de Chile.....		
Diego (S.), en Nueva-	} á Veracruz.....	{ En 1. <sup>os</sup> de to-
España.....		
Diego (S.), en Nueva-	} á México.....	{ En 1. <sup>os</sup> de to-
España.....		
Diego (S.), en Quito...	á Quito.....	{ En 15 de los
		primeros meses.



DO	Pueblos.	Caxas.	Expediciones.
Diego (S.), dos pue- blos, en Venezuela.....	á Caracas.....		En 1. <sup>os</sup> de to- dos los meses, y en 15 de los pri- meros.
Dimas (S.), en Nueva- España.....	á México.....		En 1. <sup>os</sup> de to- dos los meses.
Dioire Sulande, en el Nuevo Reyno de Gra- nada.....	á Cartagena....		En 15 de los primeros meses.
Dionisio (S.), dos pue- blos, en Nueva-Espa- ña.....	á México.....		En 1. <sup>os</sup> de to- dos los meses.
Dionisio (S.), en Nue- va-España.....	á Veracruz.....		En 1. <sup>os</sup> de to- dos los meses.
Diosan, en el Perú.....	á Lima.....		En 15 de to- dos los meses.
Diria, en Nueva-Espa- ña.....	á Veracruz.....		En 1. <sup>os</sup> de to- dos los meses.
Diriamba, en Nueva- España.....	á Veracruz.....		En 1. <sup>os</sup> de to- dos los meses.
Diriome, en Nueva-Es- paña.....	á Veracruz.....		En 1. <sup>os</sup> de to- dos los meses.
DO			
Doa, en el Nuevo Rey- no de Granada.....	á Cartagena....		En 15 de los primeros meses.
Doctor (Real del), en Nueva-España.....	á México.....		En 1. <sup>os</sup> de to- dos los meses.
Doctrina, en el Perú.....	á Potosí.....		En 15 de los segundos meses.
Dolores (Pueblo nuevo de los), en Nueva-Es- paña.....	á México.....		En 1. <sup>os</sup> de to- dos los meses.



DO	Pueblos.	Caxas.	Expediciones.
Dolores (dos pueblos), en Nueva-España.....	á México.....		En 1. <sup>os</sup> de todos los meses.
Dolores (del Sur), en Nueva-España.....	á México.....		En 1. <sup>os</sup> de todos los meses.
Dolores (del Norte), en Nueva-España.....	á México.....		En 1. <sup>os</sup> de todos los meses.
Domingo (Sto.), Capital de la Isla Española.....	á Santo Domingo.....		En 1. <sup>os</sup> de todos los meses.
Domingo (Sto.), villa, dos pueblos, en Maracaybo.....	á Caracas.....		En 1. <sup>os</sup> de todos los meses, y en 15 de los primeros.
Domingo (Sto.), dos pueblos, en el Nuevo Reyno de Granada.....	á Cartagena.....		En 15 de los primeros meses.
Domingo (Sto.), dos pueblos, en Quito.....	á Quito.....		En 15 de los primeros meses.
Domingo (Sto.), cinco pueblos, en Nueva-España.....	á Veracruz.....		En 1. <sup>os</sup> de todos los meses.
Domingo (Sto.), siete pueblos, en Nueva-España.....	á México.....		En 1. <sup>os</sup> de todos los meses.
Domingo (Sto.), dos pueblos, en Chile.....	á Chile.....		En 15 de los segundos meses.
Domingo (Sto.) el Soriano, en la América meridional.....	á Buenos-Ayres.....		En 15 de los segundos meses.
Dominguillo, en el Reyno de Quito.....	á Quito.....		En 15 de los primeros meses.
Dominguillo, en Nueva-España.....	á Veracruz.....		En 1. <sup>os</sup> de todos los meses.



EB	Pueblos.	Caxas.	Expediciones.
	Dominica, en Cuba.....	á la Havana....	{ En 1. <sup>os</sup> de todos los meses.
	Dormida, en la América meridional.....	{ á Buenos-Ayres.....	{ En 15 de los segundos meses.
DU			
	Duaca, en la Provincia de Venezuela.....	{ á Caracas.....	{ En 1. <sup>os</sup> de todos los meses, y en 15 de los primeros.
	Duitama, en el Nuevo Reyno de Granada.....	{ á Cartagena.....	{ En 15 de los primeros meses.
	Dulcino, en el Nuevo Reyno de Granada.....	{ á Cartagena.....	{ En 15 de los primeros meses.
	Duma, en el Nuevo Reyno de Granada.....	{ á Cartagena.....	{ En 15 de los primeros meses.
	Duo, en Nueva-España.	á México.....	{ En 1. <sup>os</sup> de todos los meses.
	Durac, en la América meridional.....	{ á Buenos-Ayres.....	{ En 15 de los segundos meses.
	Durango (ó Guadiana), C., en Nueva-España.	{ á México.....	{ En 1. <sup>os</sup> de todos los meses.
	Durano, en el Nuevo Reyno de Granada.....	{ á Cartagena.....	{ En 15 de los primeros meses.
EB			
	Ebate (Provincia), en el Nuevo Reyno de Granada.....	{ á Cartagena.....	{ En 15 de los primeros meses.
	Ebojito, en el Nuevo Reyno de Granada.....	{ á Cartagena.....	{ En 15 de los primeros meses.
	Ebula, en Yucatan.....	á Campeche....	{ En 1. <sup>os</sup> de todos los meses.



## EC

Ecatepec (S. Cristobal de), en Nueva-España.	} á México.....	{ En 1. <sup>os</sup> de todos los meses.
Ecatepeque, en Nueva-España.....	} á Veracruz.....	{ En 1. <sup>os</sup> de todos los meses.
Ecatzingo, en Nueva-España.....	} á México.....	{ En 1. <sup>os</sup> de todos los meses.
Ecazingo (S. Pedro de), en Nueva-España.....	} á Veracruz.....	{ En 1. <sup>os</sup> de todos los meses.
Ecazinoa (S. Pedro de), en Nueva-España.....	} á México.....	{ En 1. <sup>os</sup> de todos los meses.
Eccehomo, dos pueblos, en el Nuevo Reyno de Granada.....	} á Cartagena.....	{ En 15 de los primeros meses.
Echucandiro, en Nueva-España.....	} á México.....	{ En 1. <sup>os</sup> de todos los meses.
Ecija (S. Cristobal de) la Nueva, en Cumaná.	} á Caracas.....	{ En 1. <sup>os</sup> de todos los meses, y en 15 de los primeros.
Ecija, otra ciudad, en el Reyno de Quito.....	} á Quito.....	{ En 15 de los primeros meses.
Eclava, en el Nuevo Reyno de Granada.....	} á Cartagena.....	{ En 15 de los primeros meses.
Ecorabecas, en el Perú.	á Potosí.....	{ En 15 de los segundos meses.

## ED

Eduardo (S.), en Nueva-España.....	} á México.....	{ En 1. <sup>os</sup> de todos los meses.
------------------------------------	-----------------	---



## EG

Egido, en el Nuevo Reyno de Granada..... } á Cartagena..... } En 15 de los primeros meses.

## EJ

Ejutla, en Nueva-España..... } á Veracruz..... } En 1.º de todos los meses.

## EL

Elato, en la Guayana... } á Caracas..... } En 1.º de todos los meses, y en 15 de los primeros.

Elbun, en el Reyno de Chile..... } á Chile..... } En 15 de los segundos meses.

Ele, en el Nuevo Reyno de Granada..... } á Cartagena..... } En 15 de los primeros meses.

Eleatario (S.), en Nueva-España..... } á México..... } En 1.º de todos los meses.

Eleceario (S.), en Nueva-España..... } á México..... } En 1.º de todos los meses.

Elegue, en el Reyno de Chile..... } á Chile..... } En 15 de los segundos meses.

Elen, en el Reyno de Quito..... } á Quito..... } En 15 de los primeros meses.

Elena (Sta.), en Guayaquil..... } á Quito..... } En 15 de los primeros meses.

Elena, en el Perú..... } á Potosí..... } En 15 de los segundos meses.

Elotepec (S. Juan de), en Nueva-España..... } á México..... } En 1.º de todos los meses.



EN *Pueblos.* *Caxas.* *Expediciones.*

Elotepec (S. Juan de), en Nueva-España.....	} á Veracruz.....	{ En 1. <sup>os</sup> de to- dos los meses.
Eloxuchitlan (S. Miguel de), en Nueva-España.	} á Veracruz.....	{ En 1. <sup>os</sup> de to- dos los meses.
El Real, en Nueva-Es- paña.....	} á México.....	{ En 1. <sup>os</sup> de to- dos los meses.

## EM

Emboscada, en la Amé- rica meridional.....	} á Buenos-Ay- res.....	{ En 15 de los segundos meses.
Embudo, en Nueva-Es- paña.....	} á México.....	{ En 1. <sup>os</sup> de to- dos los meses.
Emenguaro, en Nueva- España.....	} á México.....	{ En 1. <sup>os</sup> de to- dos los meses.
Emigdio (S.), en el Nue- vo Reyno de Granada.	} á Cartagena.....	{ En 15 de los primeros meses.
Empira, en la América meridional.....	} á Buenos-Ay- res.....	{ En 15 de los segundos meses.

## EN

Encabellados (S. Juan de), en el Reyno de Quito.....	} á Quito.....	{ En 15 de los primeros meses.
Encaramada, en Cuma- ná.....	} á Caracas.....	{ En 1. <sup>os</sup> de to- dos los meses, y en 15 de los pri- meros.
Encarnacion de Mutacu, en Venezuela.....	} á Caracas.....	{ En 1. <sup>os</sup> de to- dos los meses, y en 15 de los 1. <sup>os</sup>
Encarnacion, en la Amé- rica meridional.....	} á Buenos-Ay- res.....	{ En 15 de los segundos meses.



EQ *Pueblos.* *Caxas.* *Expediciones.*

Encrucijada, en la América meridional.....	} á Buenos-Ayres.....	{ En 15 de los segundos meses.
Engativa, en el Nuevo Reyno de Granada.....	} á Cartagena....	{ En 15 de los primeros meses.
Engracia (Sta.), en Nueva-España.....	} á México.....	{ En 1. <sup>os</sup> de todos los meses.
Enne, en el Perú.....	á Lima.....	{ En 15 de todos los meses.
Enneno, en el Perú.....	á Lima.....	{ En 15 de todos los meses.
Enzucar, en Nueva-España.....	} á Veracruz.....	{ En 1. <sup>os</sup> de todos los meses.
EP		
Epatlan, en Nueva-España.....	} á Veracruz.....	{ En 1. <sup>os</sup> de todos los meses.
Epazeyucan, en Nueva-España.....	} á México.....	{ En 1. <sup>os</sup> de todos los meses.
Epexam (Miguel de), en Nueva-España.....	} á México.....	{ En 1. <sup>os</sup> de todos los meses.
Epillo, en el Perú.....	á Lima.....	{ En 15 de todos los meses.
Epita, en Yucatan.....	á Campeche....	{ En 1. <sup>os</sup> de todos los meses.
Epungeo (S. Francisco de), en Nueva-España.	} á México.....	{ En 1. <sup>os</sup> de todos los meses.

## EQ

Equandureo (los Reyes), en Nueva-España.....	} á México.....	{ En 1. <sup>os</sup> de todos los meses.
--	-----------------	---



## E R

Erandigue, en Nueva-España.....	} á Veracruz.....	{ En 1. <sup>os</sup> de todos los meses.
Erequaiquin, en Nueva-España.....	} á Veracruz.....	{ En 1. <sup>os</sup> de todos los meses.
Erongaricauro, en Nueva-España.....	} á México.....	{ En 1. <sup>os</sup> de todos los meses.
Erre, en Nueva-España.	á México.....	{ En 1. <sup>os</sup> de todos los meses.

## E S

Éscalona, en Canarias...	á Tenerife.....	{ En 1. <sup>os</sup> de todos los meses.
Escamilla, en Nueva-España.....	} á México.....	{ En 1. <sup>os</sup> de todos los meses.
Escandon, en Nueva-España.....	} á México.....	{ En 1. <sup>os</sup> de todos los meses.
Escaneco, en Nueva-España.....	} á Veracruz.....	{ En 1. <sup>os</sup> de todos los meses.
Escanela (Real de), en Nueva-España.....	} á México.....	{ En 1. <sup>os</sup> de todos los meses.
Escapuzalco, en Nueva-España.....	} á México.....	{ En 1. <sup>os</sup> de todos los meses.
Escara, en la América meridional.....	á Buenos-Ayres.....	{ En 15 de los segundos meses.
Escateopan (Santa María de), en Nueva España.	} á México.....	{ En 1. <sup>os</sup> de todos los meses.
Escazingo, en Nueva-España.....	} á México.....	{ En 1. <sup>os</sup> de todos los meses.
Esclavos, en Nueva-España.....	} á Veracruz.....	{ En 1. <sup>os</sup> de todos los meses.



ES	Pueblos.	Caras.	Expediciones.
	Escoipe, en la América meridional.....	á Buenos-Ay-res.....	{ En 15 de los segundos meses.
	Escomul, en Nueva-España.....	á Veracruz.....	{ En 1. <sup>os</sup> de todos los meses.
	Escondido (Puerto), en Venezuela.....	á Caracas.....	{ En 1. <sup>os</sup> de todos los meses, y en 15 de los primeros.
	Escondido (Puerto), en la Isla de Cuba.....	á la Havana....	{ En 1. <sup>os</sup> de todos los meses.
	Escondido (Puerto), en Nueva-España.....	á Veracruz.....	{ En 1. <sup>os</sup> de todos los meses.
	Escondido (Puerto), en Nueva-España.....	á México.....	{ En 1. <sup>os</sup> de todos los meses.
	Escovedo (Monte del), en Nueva-España.....	á México.....	{ En 1. <sup>os</sup> de todos los meses.
	Escudo de Veraguas, en Yucatan.....	á Campeche....	{ En 1. <sup>os</sup> de todos los meses.
	Escuintla, en Nueva-España.....	á Veracruz.....	{ En 1. <sup>os</sup> de todos los meses.
	Escuque, en Venezuela.	á Caracas.....	{ En 1. <sup>os</sup> de todos los meses, y en 15 de los primeros.
	Esmekal, en Nueva-España.....	á Veracruz.....	{ En 1. <sup>os</sup> de todos los meses.
	Esmeralda, en la Guayana.....	á Caracas.....	{ En 1. <sup>os</sup> de todos los meses, y en 15 de los primeros.
	Esmeralda, en el Nuevo Reyno de Granada.	á Cartagena....	{ En 15 de los primeros meses.



ES	Pueblos.	Caxas.	Expediciones.
	Esmeraldas ( ó Atacames), (Provincia de), en el Reyno de Quito.	á Quito.....	{ En 15 de los primeros meses.
	Esmeraldas (S. Mateo), en Quito.....	á Quito.....	{ En 15 de los primeros meses.
	Esmoraca, en la América meridional.....	á Buenos-Ayres.....	{ En 15 de los segundos meses.
	España (Nueva), Reyno y Provincias muy dilatadas, en la América septentrional.....	á Veracruz, Campeche y México, segun corresponda.....	{ En 1. <sup>os</sup> de todos los meses.
	España (Nueva), villa, en la Isla de la Trinidad de Barlovento.....	á Puerto-Rico.....	{ En 1. <sup>os</sup> de todos los meses, y en 15 de los primeros.
	España, en Nueva-España.....	á Veracruz.....	{ En 1. <sup>os</sup> de todos los meses.
	España, en Nueva-España.....	á Veracruz.....	{ En 1. <sup>os</sup> de todos los meses.
	España, en Nueva-España.....	á Veracruz.....	{ En 1. <sup>os</sup> de todos los meses.
	Espeleta, en Nueva-España.....	á México.....	{ En 1. <sup>os</sup> de todos los meses.
	Esperanza (Buena), en el Reyno de Chile.....	á Chile.....	{ En 15 de los segundos meses.
	Esperanza, en Canarias.	á Tenerife.....	{ En 1. <sup>os</sup> de todos los meses.
	España, en la Provincia de Venezuela.....	á Caracas.....	{ En 1. <sup>os</sup> de todos los meses, y en 15 de los primeros.



ES	Pueblos.	Caxas.	Expediciones.
	Espinal, en Nueva-Es-	} á Veracruz.....	{ En 1. <sup>os</sup> de to-
	paña.....		
	Espinas, en Nueva-Es-	} á México.....	{ En 1. <sup>os</sup> de to-
	paña.....		
	Espinosa, en el Nuevo	} á Cartagena....	{ En 15 de los
	Reyno de Granada.....		
	Espíritu-Caxa, en el Pe-	} á Potosí.....	{ En 15 de los
	rú.....		
	Esíritu-Santo en Nue-	} á México.....	{ En 1. <sup>os</sup> de to-
	va-España.....		
	Espíritu-Santo, en Nue-	} á Veracruz.. ...	{ En 1. <sup>os</sup> de to-
	va-España.....		
	Espíritu-Santo, en la	} á Buenos-Ay-	{ En 15 de los
	América meridional....		
	Espíritu-Santo, en el	} á Cartagena.....	{ En 15 de los
	Nuevo Reyno de Gra-		
	Espíritu-Santo, en Qui-	} á Quito.....	{ En 15 de los
	to.....		
	Espíritus (Sancti), en la	} á la Havana....	{ En 1. <sup>os</sup> de to-
	Isla de Cuba.....		
	Espiti, en el Perú.....	} á Potosí.....	{ En 15 de los
	Esquena, en el Perú.....	} á Potosí.....	{ En 15 de los
	Esquiláchi (S. Antonio	} á Potosí.....	{ En 15 de los
	de), en el Perú.....		
	Esquiña, en el Perú.....	} á Lima.....	{ En 15 de to-
	Esquiñapa, en Nueva-	} á México.....	{ En 1. <sup>os</sup> de to-
	España.....		



ES	Pueblos.	Caxas.	Expediciones.
Esquipulas, en Nueva-España.....	á Veracruz.....		En 1. <sup>os</sup> de todos los meses.
Esquiri, en el Perú.....	á Potosí.....		En 15 de los segundos meses.
Esquivel, en la Isla de Cuba.....	á la Havana.....		En 1. <sup>os</sup> de todos los meses.
Estacada, en Quito.....	á Quito.....		En 15 de los primeros meses.
Estail, en la América meridional.....	á Buenos-Ayres.....		En 15 de los segundos meses.
Estancia, en la América meridional.....	á Buenos-Ayres.....		En 15 de los segundos meses.
Estancia del Rey, en el Reyno de Chile.....	á Chile.....		En 15 de los segundos meses.
Estancia grande, en Nueva-España.....	á México.....		En 1. <sup>os</sup> de todos los meses.
Estancias, en el Perú.....	á Lima.....		En 15 de todos los meses.
Estanislao (S.), en el Reyno de Quito.....	á Quito.....		En 15 de los primeros meses.
Estanislao (S.), en el Nuevo Reyno de Granada.....	á Cartagena....		En 15 de los primeros meses.
Estanislao (S.), dos pueblos, en Nueva-España.....	á México.....		En 1. <sup>os</sup> de todos los meses.
Estanques, en Maracaybo.....	á Caracas.....		En 1. <sup>os</sup> de todos los meses, y en 15 de los primeros.
Estansuela, en Nueva-España.....	á Veracruz.....		En 1. <sup>os</sup> de todos los meses.



ES	Pueblos.	Caxas.	Expediciones.
	Estapa (ó Estape), en Nueva-España.....	á Veracruz.....	{ En 1. <sup>os</sup> de todos los meses.
	Estarca, en la América meridional.....	á Buenos-Ayres.....	{ En 15 de los segundos meses.
	Estatlan, en Nueva-España.....	á México.....	{ En 1. <sup>os</sup> de todos los meses.
	Estatlan, en Nueva-España.....	á Veracruz.....	{ En 1. <sup>os</sup> de todos los meses.
	Estéban (S.), dos pueblos, en Nueva-España.....	á México.....	{ En 1. <sup>os</sup> de todos los meses.
	Estéban (S.), en Nueva-España.....	á Veracruz.....	{ En 1. <sup>os</sup> de todos los meses.
	Estéban (S.), en Venezuela.....	á Caracas.....	{ En 1. <sup>o</sup> de todos los meses, y en 15 de los primeros.
	Estéban (S.), en la América meridional.....	á Buenos-Ayres.....	{ En 15 de los segundos meses.
	Esteco (ó Ntra. Sra. de Talavera), en la América meridional.....	á Buenos-Ayres.....	{ En 15 de los segundos meses.
	Esteco, en el Perú.....	á Potosí.....	{ En 15 de los segundos meses.
	Esté del Rey, en el Perú.....	á Potosí.....	{ En 15 de los segundos meses.
	Esteli, en Nueva-España.....	á Veracruz.....	{ En 1. <sup>os</sup> de todos los meses.
	Estepeque, en Nueva-España.....	á Veracruz.....	{ En 1. <sup>os</sup> de todos los meses.
	Esterdurrat, en la Isla Española.....	á Sto. Domingo.....	{ En 1. <sup>os</sup> de todos los meses.



*EU*      *Pueblos.*      *Caxas.*      *Expediciones.*

---

Estero (Santiago del), en la América meridional.....	} á Buenos-Ay-res.....	{ En 15 de los segundos meses.
Estetela (Sta. Catalina de), en Nueva-España.....	} á Veracruz.....	{ En 1. <sup>os</sup> de todos los meses.
Estique, en el Perú.....	á Lima.....	{ En 15 de todos los meses.
Estrella, en el Nuevo Reyno de Granada.....	} á Cartagena.....	{ En 15 de los primeros meses.
Estucua, en Nueva-España.....	} á Veracruz.....	{ En 1. <sup>os</sup> de todos los meses.
Esunxaque, en Maracaybo.....	} á Caracas.....	{ En 1. <sup>os</sup> de todos los meses, y en 15 de los primeros.

## E T

Eten, en el Perú.....	á Lima.....	{ En 15 de todos los meses.
Etla (quatro pueblos), en Nueva-España.....	} á Veracruz.....	{ En 1. <sup>os</sup> de todos los meses.
Etucuaró, en Nueva-España.....	} á México.....	{ En 1. <sup>os</sup> de todos los meses.
Etucuarillo, en Nueva-España.....	} á México.....	{ En 1. <sup>os</sup> de todos los meses.
Etzalan, en Nueva-España.....	} á México.....	{ En 1. <sup>os</sup> de todos los meses.

## E U

Evan, en la Provincia de Yucatan.....	} á Campeche ...	{ En 1. <sup>os</sup> de todos los meses.
Eugenio (S.), en Nueva-España.....	} á México.....	{ En 1. <sup>os</sup> de todos los meses.



FA      *Pueblos.*                      *Caxas.*                      *Expediciones.*

---

Eulalia (Sta.), en Nueva-España..... } á México..... { En 1.<sup>os</sup> de todos los meses.

## EX

Exáltacion, en el Perú.. } á Potosí..... { En 15 de los segundos meses.

Exáltacion, en el Reyno de Quito..... } á Quito..... { En 15 de los primeros meses.

Expexan (S. Miguel de), en Nueva-España..... } á México..... { En 1.<sup>os</sup> de todos los meses.

Exutla (Sta. María de), en Nueva-España..... } á Veracruz.... { En 1.<sup>os</sup> de todos los meses.

Exutla, en Nueva-España..... } á México..... { En 1.<sup>os</sup> de todos los meses.

## FA

Fabon, en Chile..... } á Chile..... { En 15 de los segundos meses.

Facatativa, en el Nuevo Reyno de Granada. } á Cartagena.... { En 15 de los primeros meses.

Famara, en Lanzarote... } á Canarias..... { En 1.<sup>os</sup> de todos los meses.

Famatima, en la América meridional..... } á Buenos-Ayres..... { En 15 de los segundos meses.

Farabitoa, en el Nuevo Reyno de Granada..... } á Cartagena.... { En 15 de los primeros meses.

Faraca, en Cuba..... } á la Havana.... { En 1.<sup>os</sup> de todos los meses.

Farea, en el Nuevo Reyno de Granada..... } á Cartagena.... { En 15 de los primeros meses.

Fasnia, en las Islas Canarias..... } á Tenerife..... { En 1.<sup>os</sup> de todos los meses.



FE      *Pueblos.*      *Caxas.*      *Expediciones.*

---

Faustino (S.), en Cumaná.....	} á Caracas.....	} En 1. <sup>os</sup> de todos los meses, y en 15 de los primeros.
Faustino (S.), en el Nuevo-Reyno de Granada.....		
Fausto (S.), en Maracaybo.....	} á Caracas.....	} En 1. <sup>os</sup> de todos los meses, y en 15 de los primeros.
Faxardo, en la Isla de Puerto-Rico.....		

FE

Fe (Sta.) de Bogotá, Ciudad capital, en el Nuevo Reyno de Granada.....	} á Cartagena....	} En 15 de los primeros meses.
Fe (Sta.), en la América meridional.....		
Fe (Sta.) de Antioquia, en el Nuevo Reyno de Granada.....	} á Cartagena....	} En 15 de los primeros meses.
Fe (Sta.) del Nuevo-México, en Nueva-España.....		
Fe (Sta.) de Guanaxuato, en Nueva-España..	} á México.....	} En 1. <sup>os</sup> de todos los meses.
Fe (Sta.) de la Laguna, en Nueva-España.....		



FE	Pueblos.	Caxas.	Expediciones.
Fe (Sta.) del Rio, en Nueva-España.....	} á México.....	}	En 1. <sup>os</sup> de todos los meses.
Fe (Sta.), otros dos pueblos, en Nueva-España.....			En 1. <sup>os</sup> de todos los meses.
Fe (Sta.) de la Veracruz, en la América meridional.....	} á Buenos-Ay-res.....	}	En 15 de los segundos meses.
Fe (Sta.) de la Laxa, en el Reyno de Chile.....			En 15 de los segundos meses.
Fe (Sta.) Baxada de, en la América meridional.	} á Buenos-Ay-res.....	}	En 15 de los segundos meses.
Felipe (S.) el Real, en el Reyno de Chile.....			En 15 de los segundos meses.
Felipe (S.), en Venezuela.....	} á Caracas.....	}	En 1. <sup>os</sup> de todos los meses, y en 15 de los primeros.
Felipe (S.), seis pueblos, en Nueva-España.....			En 1. <sup>os</sup> de todos los meses.
Felipe (S.), en Nueva-España.....	} á Veracruz.....	}	En 1. <sup>os</sup> de todos los meses.
Felipe (S.), dos pueblos, en el Reyno de Quito.			En 15 de los primeros meses.
Felipe (S.) y Santiago, en Cuba.....	} á la Havana.....	}	En 1. <sup>os</sup> de todos los meses.
Felix (S.), en Cumaná.			En 1. <sup>os</sup> de todos los meses, y en 15 de los primeros.
Felix (S.), en el Nuevo Reyno de Granada.	} á Cartagena....	}	En 15 de los primeros meses.



FE	<i>Pueblos.</i>	<i>Caxas.</i>	<i>Expediciones.</i>
Fermin (S.), en Nueva-España.....	} á México.....	{	En 1. <sup>os</sup> de todos los meses.
Fernandez, en Chile.....	} á Chile.....	{	En 15 de los segundos meses.
Fernando (S.), en Nueva-España.....	} á México.....	{	En 1. <sup>os</sup> de todos los meses.
Fernando (S.), en el Reyno de Chile.....	} á Chile.....	{	En 15 de los segundos meses.
Fernando (S.), dos pueblos, en Cumaná.....	} á Caracas.....	{	En 1. <sup>os</sup> de todos los meses, y en 15 de los primeros.
Fernando (S.), en las Islas Filipinas.....	} á México.....	{	En 1. <sup>os</sup> de todos los meses.
Fernando (S.), en la Guayana.....	} á Caracas.....	{	En 1. <sup>os</sup> de todos los meses, y en 15 de los primeros.
Fernando (S.), en el Nuevo Reyno de Granada.....	} á Cartagena.....	{	En 15 de los primeros meses.
Fernando (S.), en el Reyno de Quito.....	} á Quito.....	{	En 15 de los primeros meses.
Fernando (S.), en Nueva-España.....	} á México.....	{	En 1. <sup>os</sup> de todos los meses.
Fernando (S.), en la América meridional.....	} á Buenos-Ayres.....	{	En 15 de los segundos meses.
Fernando (S.), Minas de, en el Reyno de Chile.....	} á Chile.....	{	En 15 de los segundos meses.
Ferrenate, en el Perú...	} á Lima.....	{	En 15 de todos los meses.



<i>FL</i>	<i>Pueblos.</i>	<i>Caxas.</i>	<i>Expediciones.</i>
	Ferrol, en el Perú.....	á Lima.....	{ En 15 de todos los meses.
<b>FI</b>			
	Fieca, en Nueva-España.....	á Veracruz.....	{ En 1. <sup>os</sup> de todos los meses.
	Figuillaca, en Nueva-España.....	á Veracruz.....	{ En 1. <sup>os</sup> de todos los meses.
	Figuina, en el Perú.....	á Potosí.....	{ En 15 de los segundos meses.
	Filama, en el Reyno de Chile.....	á Chile.....	{ En 15 de los segundos meses.
	Filiara, en la América meridional.....	á Buenos-Ayres.....	{ En 15 de los segundos meses.
	Filipinas, en las Islas de este nombre.....	á México.....	{ En 1. <sup>os</sup> de todos los meses.
	Filipinas, en Cuba.....	á la Havana.....	{ En 1. <sup>os</sup> de todos los meses.
	Firabitoba, en el Nuevo Reyno de Granada.....	á Cartagena.....	{ En 15 de los primeros meses.
	Firgas, en las Islas Canarias.....	á la Gran Canaria.....	{ En 1. <sup>os</sup> de todos los meses.
	Fisca, en la América meridional.....	á Buenos-Ayres.....	{ En 15 de los segundos meses.
<b>FL</b>			
	Flamenco, en el Nuevo Reyno de Granada.....	á Cartagena.....	{ En 15 de los primeros meses.
	Flaquilpa, en Nueva-España.....	á México.....	{ En 1. <sup>os</sup> de todos los meses.
	Flauta, en el Perú.....	á Potosí.....	{ En 15 de los segundos meses.



FR	Pueblos.	Caxas.	Expediciones.
	Florida (la), en la América septentrional.....	á la Havana.....	En 1. <sup>os</sup> de todos los meses.
FO			
	Fomeque, en el Nuevo Reyno de Granada.....	á Cartagena.....	En 15 de los primeros meses.
	Foncaliente, en las Islas Canarias.....	á Canarias.....	En 1. <sup>os</sup> de todos los meses, y en 15 de los primeros.
	Fonseca, en Nueva-España.....	á Veracruz.....	En 1. <sup>os</sup> de todos los meses.
	Fontaqui, en Quito.....	á Quito.....	En 15 de los primeros meses.
	Fontivon, en el Nuevo Reyno de Granada.....	á Cartagena.....	En 15 de los primeros meses.
	Fosca, en el Nuevo Reyno de Granada.....	á Cartagena.....	En 15 de los primeros meses.
	Foxo, en la América meridional.....	á Buenos-Ayres.....	En 15 de los segundos meses.
FR			
	Frayle, en la Provincia de Venezuela.....	á Caracas.....	En 1. <sup>os</sup> de todos los meses, y en 15 de los primeros.
	Frayle Muerto, en la América meridional.....	á Buenos-Ayres.....	En 15 de los segundos meses.
	Frayle y Monja, en Cuba.....	á la Havana.....	En 1. <sup>os</sup> de todos los meses.
	Frayles, en el Nuevo Reyno de Granada.....	á Cartagena.....	En 15 de los primeros meses.



FR	Pueblos.	Cajas.	Expediciones.
	Frayles, en Nueva-España.....	á México.....	En 1. <sup>os</sup> de todos los meses.
	Francisco (S.), catorce pueblos, en Nueva-España.....	á México.....	En 1. <sup>os</sup> de todos los meses.
	Francisco (S.), dos id., en Nueva-España.....	á Veracruz.....	En 1. <sup>os</sup> de todos los meses.
	Francisco (S.), en Venezuela.....	á Caracas.....	En 1. <sup>os</sup> de todos los meses, y en 15 de los primeros.
	Francisco (S.), en la América meridional.....	á Buenos-Ayres.....	En 15 de los segundos meses.
	Francisco (S.) de Paula, en Nueva-España.....	á México.....	En 1. <sup>os</sup> de todos los meses.
	Francisco (S.) de Vizarron, en Nueva-España.....	á México.....	En 1. <sup>os</sup> de todos los meses.
	Francisco (S.) del Valle, en Nueva-España.....	á México.....	En 1. <sup>os</sup> de todos los meses.
	Francisco (S.) de los Aguanos, en el Reyno de Quito.....	á Quito.....	En 15 de los primeros meses.
	Francisco (S.) de Paula, en la Guayana.....	á Caracas.....	En 1. <sup>os</sup> de todos los meses, y en 15 de los 1. <sup>os</sup>
	Francisco (S.) de los Gayes, en el Reyno de Quito.....	á Quito.....	En 15 de los primeros meses.
	Francisco (S.) de Borja, en Venezuela.....	á Caracas.....	En 1. <sup>os</sup> de todos los meses, y en 15 de los 1. <sup>os</sup>



FR *Pueblos.* *Caxas.* *Expediciones.*

Francisco (S.) Xavier, en Venezuela.....	} á Caracas.....	{ En 1. <sup>os</sup> de to- dos los meses, y en 15 de los pri- meros.
Francisco (S.) Solano, en el Perú.....	} á Lima.....	{ En 15 de to- dos los meses.
Francisco (S.) Xavier, en el Perú.....	} á Potosí.....	{ En 15 de los segundos meses.
Francisco (S.) Xavier, en la América meridio- nal.....	} á Buenos-Ay- rés.....	{ En 15 de los segundos meses.
Francisco (S.) Xavier, en el Reyno de Quito.	} á Quito.....	{ En 15 de los primeros meses.
Francisco (S.) Xavier, en el Nuevo Reyno de Granada.....	} á Cartagena.....	{ En 15 de los primeros meses.
Fresnillo , en Nueva- España.....	} á México.....	{ En 1. <sup>os</sup> de to- dos los meses.
Frias , en el Perú.....	á Lima.....	{ En 15 de to- dos los meses.
Frias , en Nueva-Espa- ña.....	} á México.....	{ En 1. <sup>os</sup> de to- dos los meses.
Frias , en el Nuevo Rey- no de Granada.....	} á Cartagena.....	{ En 15 de los primeros meses.
Fritis (Agua de), en el Reyno de Chile.....	} á Chile.....	{ En 15 de los segundos meses.
Frontera (S. Lorenzo de la), en el Perú.....	} á Potosí.....	{ En 15 de los segundos meses.
Frontera (S. Juan de la), en el Reyno de Chile.	} á Chile.....	{ En 15 de los segundos meses.
Frontera (S. Juan de la), en el Perú.....	} á Lima.....	{ En 15 de to- dos los meses.



<i>FU</i>	<i>Pueblos.</i>	<i>Caxas.</i>	<i>Expediciones.</i>
Frontera, en Nueva-Es-	paña.....	} á México.....	{ En 1. <sup>os</sup> de to-
dos los meses.			
Frontera (S. Juan de la),	en la América meridio-	} á Buenos-Ay-	{ En 15 de los
nal.....			
Fronteras, en Nueva-	España.....	} á México.....	{ En 1. <sup>os</sup> de to-
dos los meses.			
<b>FU</b>			
Fucara, en el Perú.....	} á Lima.....	{ En 15 de to-	dos los meses.
Fuente (de Valbuena),			
en el Perú.....	} á Buenos-Ay-	{ En 15 de los	segundos meses.
Fuerte del Tio, en la			
Fuerte (S. Carlos del),	} á Veracruz.....	{ En 1. <sup>os</sup> de to-	dos los meses.
en Nueva-España.....			
Fuerte, en Nueva-Espa-	} á México.....	{ En 1. <sup>os</sup> de to-	dos los meses.
ña.....			
Fuerte (de S. Geróni-	} á Cartagena....	{ En 15 de los	primeros meses.
mo), en el Nuevo Rey-			
Fuerte (Ventura), en	} á Canarias.....	{ En 1. <sup>os</sup> de to-	dos los meses.
Canarias.....			
Funes, en el Reyno de	} á Quito.....	{ En 15 de los	primeros meses.
Quito.....			
Funes, en el Nuevo	} á Cartagena.....	{ En 15 de los	primeros meses.
Reyno de Granada.....			
Fuquene, en el Nuevo	} á Cartagena....	{ En 15 de los	primeros meses.
Reyno de Granada.....			
Fusagasuga, en el Nue-	} á Cartagena....	{ En 15 de los	primeros meses.
vo Reyno de Granada.			



## GA

Gaban (S.), en el Perú. á Potosí.....	}	En 15 de los segundos meses.
Gabriel (S.), tres pueblos, en Nueva-España.....		
Gabriel (S.), dos pueblos, en Nueva-España.....	} á Veracruz.....	En 1. <sup>os</sup> de todos los meses.
Gabriel (S.), en la América meridional.....		
Gachanzipa, en el Nuevo Reyno de Granada.....	} á Cartagena.....	En 15 de los primeros meses.
Gacheta, en el Nuevo Reyno de Granada.....		
Gaeban, en el Reyno de Chile.....	} á Chile.....	En 15 de los segundos meses.
Gaguellaguay, en el Reyno de Chile.....		
Gaina, en Cuba.....	} á la Havana.....	En 1. <sup>os</sup> de todos los meses.
Gajolotipac (Santiago de), en Nueva-España.....		
Galapa, en el Nuevo Reyno de Granada.....	} á Cartagena.....	En 15 de los primeros meses.
Galdar, en Canarias.....		
Galea, en el Reyno de Quito.....	} á Quito.....	En 15 de los primeros meses.



<i>GA</i>	<i>Pueblos.</i>	<i>Caxas.</i>	<i>Expediciones.</i>
	Galfo Morosquibo, en el Nuevo Reyno de Granada.....	á Cartagena.....	{ En 15 de los primeros meses.
	Galicia (la Nueva), Reyno de la América septentrional.....	á México.....	{ En 1. <sup>os</sup> de todos los meses.
	Galileo, en Nueva-España.....	á México.....	{ En 1. <sup>os</sup> de todos los meses.
	Galisteo, en Nueva-España.....	á México.....	{ En 1. <sup>os</sup> de todos los meses.
	Galindo, en Nueva-España.....	á México.....	{ En 1. <sup>os</sup> de todos los meses.
	Gallinas, en Nueva-España.....	á México.....	{ En 1. <sup>os</sup> de todos los meses.
	Gallo (el), en Nueva-España.....	á México.....	{ En 1. <sup>os</sup> de todos los meses.
	Gamas (S. Andres de), en Nueva-España.....	á México.....	{ En 1. <sup>os</sup> de todos los meses.
	Gambita, en el Nuevo Reyno de Granada.....	á Cartagena.....	{ En 15 de los primeros meses.
	Garaeza, en el Nuevo Reyno de Granada.....	á Cartagena.....	{ En 15 de los primeros meses.
	Garagoa, en el Nuevo Reyno de Granada.....	á Cartagena.....	{ En 15 de los primeros meses.
	Garachico, en Canarias.	á Tenerife.....	{ En 1. <sup>os</sup> de todos los meses.
	Garafia, en Canarias.....	á Canarias.....	{ En 1. <sup>os</sup> de todos los meses.
	Garapiche, en la Provincia de Venezuela...	á Caracas.....	{ En 1. <sup>os</sup> de todos los meses, y en 15 de los primeros.



GE	Pueblos.	Caxas.	Expediciones.
Garcimendoza, en el Pe- rú.....	á Potosí.....		En 15 de los segundos meses.
Garita, en Lanzarote....	á Canarias.....		En 1. <sup>os</sup> de to- dos los meses.
Gasco, en Cuba.....	á la Havana....		En 1. <sup>os</sup> de to- dos los meses.
Gascon (S. Juan de), en Nueva-España.....	á Veracruz.....		En 1. <sup>os</sup> de to- dos los meses.
Gaspar (S.), tres pue- blos, en Nueva-Espa- ña.....	á México.....		En 1. <sup>os</sup> de to- dos los meses.
Gaspar (S.), dos pue- blos, en Nueva-Espa- ña.....	á Veracruz.....		En 1. <sup>os</sup> de to- dos los meses.
Gata (Sierras de), en Yucatan .....	á Campeche....		En 1. <sup>os</sup> de to- dos los meses.
Gayes, en Quito.....	á Quito.....		En 15 de los primeros meses.
Gaylas, en el Perú.....	á Lima.....		En 15 de to- dos los meses.
Gayra, en el Nuevo Reyno de Granada.....	á Cartagena.....		En 15 de los primeros meses.
G E			
Geapa, en Nueva-Es- paña.....	á México.....		En 1. <sup>os</sup> de to- dos los meses.
Gegua, en el Nuevo Reyno de Granada.....	á Cartagena.....		En 15 de los primeros meses.
Gemes, en Nueva-Es- paña.....	á México.....		En 1. <sup>os</sup> de to- dos los meses.
Geneto, en Canarias.....	á Tenerife.....		En 1. <sup>os</sup> de to- dos los meses.



<i>GI</i> Pueblos.	<i>Caxas.</i>	<i>Expediciones.</i>
Gereguaro (S. Miguel de), en Nueva-España.....	á México.....	En 1. <sup>os</sup> de todos los meses.
Gerias, en Lanzarote....	á Canarias.....	En 1. <sup>os</sup> de todos los meses.
German (S.), en la Isla de Puerto-Rico.....	á Puerto-Rico.....	En 1. <sup>os</sup> de todos los meses, y en 15 de los primeros.
Gerónimo (S.), dos pueblos, en el Perú.....	á Potosí.....	En 15 de los segundos meses.
Gerónimo (S.), nueve pueblos, en Nueva-España.....	á México.....	En 1. <sup>os</sup> de todos los meses.
Gerónimo (S.), tres pueblos, en Nueva-España.....	á Veracruz.....	En 1. <sup>os</sup> de todos los meses.
Gerónimo, en Canarias..	á Tenerife.....	En 1. <sup>os</sup> de todos los meses.
Gerónimo (S.), otro pueblo, en la América meridional.....	á Buenos-Ayres.....	En 15 de los segundos meses.
Gerónimo (S.) de Coronada, en la América meridional.....	á Buenos-Ayres.....	En 15 de los segundos meses.
<b>GI</b>		
Gianori, en Nueva-España.....	á México.....	En 1. <sup>os</sup> de todos los meses.
Gibara, en Cuba.....	á la Havana....	En 1. <sup>os</sup> de todos los meses.



GO    *Pueblos.*                      *Caxas.*                      *Expediciones.*

---

Gibraltar (San Antonio de), en la Provincia de Venezuela..... } á Caracas..... { En 1.<sup>os</sup> de todos los meses, y en 15 de los primeros.

Gil (S.), en el Nuevo Reyno de Granada..... } á Cartagena..... { En 15 de los primeros meses.

Gil (S.), en Yucatan... } á Campeche... { En 1.<sup>os</sup> de todos los meses.

Gines (S.), en Lanzarote..... } á Canarias..... { En 1.<sup>os</sup> de todos los meses.

Girican, en el Nuevo Reyno de Granada..... } á Cartagena.... { En 15 de los primeros meses.

Giron (S. Juan de), en Venezuela..... } á Caracas..... { En 1.<sup>os</sup> de todos los meses, y en 15 de los primeros.

Giron, en el Nuevo Reyno de Granada..... } á Cartagena..... { En 15 de los primeros meses.

Gitares, en Nueva-España..... } á Veracruz..... { En 1.<sup>os</sup> de todos los meses.

GN

Gnopique, en Nueva-España..... } á México..... { En 1.<sup>os</sup> de todos los meses.

GO

Goaca, en el Nuevo Reyno de Granada..... } á Cartagena.... { En 15 de los primeros meses.

Goastepec, en Nueva-España..... } á México..... { En 1.<sup>os</sup> de todos los meses.

Goatlanzingo, en Nueva-España..... } á México..... { En 1.<sup>os</sup> de todos los meses.



GO	Pueblos.	Caxas.	Expediciones.
Gobernador, en el Rey-	no de Chile.....	} á Chile.....	{ En 15 de los segundos meses.
Gobernadora, en el Nue-			
Golfo, en las Islas Ca-	narias.....	} á Canarias.....	{ En 1. <sup>os</sup> de todos los meses.
Golfo, en Nueva-Espa-			
Golfo dulce, en Nueva	España.....	} á Veracruz.....	{ En 1. <sup>os</sup> de todos los meses.
Golfo, con otros adita-			
Golqui, en Quito.....	á Quito.....	{ En 15 de los primeros meses.	
Gomera (la), en Cana-	rias.....	} á Canarias.....	{ En 1. <sup>os</sup> de todos los meses.
Gomez, en el Nuevo			
Goncha, en el Perú.....	á Lima.....	{ En 15 de todos los meses.	
Gonzaga (S. Luis), en	Quito .....	} á Quito.....	{ En 15 de los primeros meses.
Gonzanama, en el Rey-			
Gordon, en el Nuevo	Reyno de Granada.....	} á Cartagena.....	{ En 15 de los primeros meses.
Gorgona, en el Nuevo			
Gorgonilla, en el Reyno	de Quito.....	} á Quito.....	{ En 15 de los primeros meses.



GR *Pueblos.* *Caxas.* *Expediciones.*

Gorgor, en el Perú.....	á Lima.....	} En 15 de todos los meses.
Gorgorillo, en el Perú..	á Lima.....	
G R		
Gracia (S. Josef de), en Nueva-España.....	á México.....	} En 1. <sup>os</sup> de todos los meses.
Gracias á Dios, en Nueva-España.....	á Veracruz.....	
Granada, Nuevo Reyno de este título.....	á Cartagena.....	} En 15 de los primeros meses.
Granada, en Nueva-España.....	á Veracruz.....	
Granadilla, en Canarias.	á Tenerife.....	} En 1. <sup>os</sup> de todos los meses.
Granja, en la Isla Española.....	á Sto. Domingo.....	
Gregoria (Capilla de Doña), en la América meridional.....	á Buenos-Ayres.....	} En 15 de los segundos meses.
Gregorio (S.), en Nueva-España.....	á México.....	
Grique, en Venezuela.	á Caracas.....	} En 1. <sup>os</sup> de todos los meses, y en 15 de los 1. <sup>os</sup>
Grita, en Maracaybo....	á Caracas.....	
Grita, en el Nuevo Reyno de Granada.....	á Cartagena.....	} En 15 de los primeros meses.
Grixalva, en Nueva-España.....	á Veracruz.....	



GU	Pueblos.	Caxas.	Expediciones.
	Grotes (S. Juan de), en Nueva-España.....	á Veracruz.....	{ En 1. <sup>os</sup> de to- dos los meses.
	GU		
	Guaba, en la Isla Espa- ñola.....	á Santo Domin- go.....	{ En 1. <sup>os</sup> de to- dos los meses.
	Guabata, en el Nuevo Reyno de Granada.....	á Cartagena....	{ En 15 de los primeros meses.
	Guabis, en la América meridional.....	á Buenos-Ay- res.....	{ En 15 de los segundos meses.
	Guaca, en el Nuevo Reyno de Granada.....	á Cartagena.....	{ En 15 de los primeros meses.
	Guaca, en el Reyno de Quito.....	á Quito.....	{ En 15 de los primeros meses.
	Guacabamba, en Quito.	á Quito.....	{ En 15 de los primeros meses.
	Guacalco, en Nueva-Es- paña.....	á México.....	{ En 1. <sup>os</sup> de to- dos los meses.
	Guacamayas, en el Nue- vo Reyno de Granada.)	á Cartagena.....	{ En 15 de los primeros meses.
	Guacamayo, en Cuba...	á la Havana....	{ En 1. <sup>os</sup> de to- dos los meses.
	Guacamayos (Puerto de los), en el Nuevo Rey- no de Granada.....	á Cartagena.....	{ En 15 de los primeros meses.
	Guacana, en Nueva-Es- paña.....	á México.....	{ En 1. <sup>os</sup> de to- dos los meses.
	Guacapa, en Nueva-Es- paña.....	á Veracruz.....	{ En 1. <sup>os</sup> de to- dos los meses.
	Guacara, en Venezuela.	á Caracas.....	{ En 1. <sup>os</sup> de to- dos los meses, y en 15 de los 1. <sup>os</sup>



GU	Pueblos.	Caxas.	Expediciones.
Guacari,	en el Nuevo Reyno de Granada.....	á Cartagena.....	En 15 de los primeros meses.
Guacaruguay,	en la América meridional.....	á Buenos-Ayres.....	En 15 de los segundos meses.
Guacasma,	en el Reyno de Quito.....	á Quito.....	En 15 de los primeros meses.
Guachanama,	en Quito.....	á Quito.....	En 15 de los primeros meses.
Guachaves,	en el Nuevo Reyno de Granada.....	á Cartagena.....	En 15 de los primeros meses.
Guachetá,	en el Nuevo Reyno de Granada.....	á Cartagena.....	En 15 de los primeros meses.
Guachi,	en Nueva-España.....	á México.....	En 1. <sup>os</sup> de todos los meses.
Guachi,	en Quito.....	á Quito.....	En 15 de los primeros meses.
Guachinango,	en Nueva-España.....	á México.....	En 1. <sup>os</sup> de todos los meses.
Guachinera,	en Nueva-España.....	á México.....	En 1. <sup>os</sup> de todos los meses.
Guachipa,	en el Perú... ..	á Lima.....	En 15 de todos los meses.
Guachipay,	en el Nuevo Reyno de Granada.....	á Cartagena.....	En 15 de los primeros meses.
Guachucal,	en el Nuevo Reyno de Granada.....	á Cartagena.....	En 15 de los primeros meses.
Guachuco,	en Nueva-España.....	á Veracruz.....	En 1. <sup>os</sup> de todos los meses.
Guachuncla,	en Nueva-España.....	á México.....	En 1. <sup>os</sup> de todos los meses.
Guacomán,	en Nueva-España.....	á México.....	En 1. <sup>os</sup> de todos los meses.



GU	Pueblos.	Caxas.	Expediciones.
	Guacoteti, en Nueva-España.....	á Veracruz.....	En 1. <sup>os</sup> de todos los meses.
	Guatotetec, en Nueva-España.....	á Veracruz.....	En 1. <sup>os</sup> de todos los meses.
	Guada, en Nueva-España.....	á México.....	En 1. <sup>os</sup> de todos los meses.
	Guadalabquen, en el Reyno de Chile.....	á Chile.....	En 15 de los segundos meses.
	Guadalaxara, en Nueva-España.....	á México.....	En 1. <sup>os</sup> de todos los meses.
	Guadalcazar, en Nueva-España.....	á México.....	En 1. <sup>os</sup> de todos los meses.
	Guadalcazar (Santiago de), en la América meridional.....	á Buenos-Ayres.....	En 15 de los segundos meses.
	Guadalupe (Ntra. Sra. de), en Nueva-España.....	á México.....	En 1. <sup>os</sup> de todos los meses.
	Guadalupe, en el Perú.....	á Lima.....	En 15 de todos los meses.
	Guadalupe (Ntra. Sra. de), en el Perú.....	á Potosí.....	En 15 de los segundos meses.
	Guadalupe, en el Nuevo Reyno de Granada.....	á Cartagena.....	En 15 de los primeros meses.
	Guadalupe, en el Reyno de Quito.....	á Quito.....	En 15 de los primeros meses.
	Guadalupe, en Nueva-España.....	á Veracruz.....	En 1. <sup>os</sup> de todos los meses.
	Guadalupe (otros ocho pueblos), en Nueva-España.....	á México.....	En 1. <sup>os</sup> de todos los meses.
	Guadiana, en Nueva-España.....	á México.....	En 1. <sup>os</sup> de todos los meses.



GU	Pueblos.	Caxas.	Expediciones.
	Guadianilla, en la Isla de Puerto-Rico.....	á Puerto-Rico.	En 1. <sup>os</sup> de todos los meses, y en 15 de los primeros.
	Guaduas, en el Nuevo Reyno de Granada.....	á Cartagena....	En 15 de los primeros meses.
	Guagaro, en Canarias... ..	á Canarias.....	En 1. <sup>os</sup> de todos los meses.
	Guago, en Nueva-España.....	á México.....	En 1. <sup>os</sup> de todos los meses.
	Guaguetenango, en Nueva-España.....	á México.....	En 1. <sup>os</sup> de todos los meses.
	Guajapa, en Nueva-España.....	á Veracruz.....	En 1. <sup>os</sup> de todos los meses.
	Guajico, en Nueva-España.....	á México.....	En 1. <sup>os</sup> de todos los meses.
	Guajomulco, en Nueva-España.....	á México.....	En 1. <sup>os</sup> de todos los meses.
	Guajoquilla, en Nueva-España.....	á México.....	En 1. <sup>os</sup> de todos los meses.
	Guajoya (S. Pablo de), en el Reyno de Quito.	á Quito.....	En 15 de los primeros meses.
	Guajuapa (ó Misteca), en Nueva-España.....	á Veracruz.....	En 1. <sup>os</sup> de todos los meses.
	Guajuco (Santiago de), en Nueva-España.....	á México.....	En 1. <sup>os</sup> de todos los meses.
	Gualaceo, en el Reyno de Quito.....	á Quito.....	En 15 de los primeros meses.
	Gualea, en el Reyno de Quito.....	á Quito.....	En 15 de los primeros meses.
	Gualeguas (S. Nicolas de), en Nueva-España.	á México.....	En 1. <sup>os</sup> de todos los meses.



Guali, en el Nuevo Reyno de Granada.....	} á Cartagena.....	{ En 15 de los primeros meses.
Gualmata, en Quito.....	} á Quito.....	{ En 15 de los primeros meses.
Guama, en Venezuela.....	} á Caracas.....	{ En 1. <sup>os</sup> de todos los meses, y en 15 de los 1. <sup>os</sup>
Guama, en la Isla de Cuba.....	} á la Havana....	{ En 1. <sup>os</sup> de todos los meses.
Guamachuco (Provincia), en el Perú.....	} á Lima.....	{ En 15 de todos los meses.
Guamal (Provincia), en el Nuevo Reyno de Granada.....	} á Cartagena....	{ En 15 de los primeros meses.
Guamalies (Provincia), en el Perú.....	} á Lima.....	{ En 15 de todos los meses.
Guaman, en el Perú.....	} á Lima.....	{ En 15 de todos los meses.
Guamanga (Provincia), en el Perú.....	} á Potosí.....	{ En 15 de los segundos meses.
Guamanila, en Nueva-España.....	} á Veracruz.....	{ En 1. <sup>os</sup> de todos los meses.
Guamanquilla (S. Juan de), en el Perú.....	} á Lima.....	{ En 15 de todos los meses.
Guamanquilla, en el Perú.....	} á Potosí.....	{ En 15 de los segundos meses.
Guamantla, en Nueva-España.....	} á Veracruz.....	{ En 1. <sup>os</sup> de todos los meses.
Guamasevilla, en la Isla de Cuba.....	} á la Havana....	{ En 1. <sup>os</sup> de todos los meses.
Guamanzana, en el Perú.....	} á Lima.....	{ En 15 de todos los meses.



GU	Pueblos.	Caxas.	Expediciones.
	Guamaro, en el Nuevo Reyno de Granada.....	á Cartagena.....	{ En 15 de los primeros meses.
	Guamas, en el Nuevo Reyno de Granada.....	á Cartagena.....	{ En 15 de los primeros meses.
	Guamas, en Nueva-España.....	á México.....	{ En 1. <sup>os</sup> de todos los meses.
	Guamatanga, en el Perú.	á Lima.....	{ En 15 de todos los meses.
	Guamazán, en el Reyno de Quito.....	á Quito.....	{ En 15 de los primeros meses.
	Guamba, en el Nuevo Reyno de Granada.....	á Cartagena.....	{ En 15 de los primeros meses.
	Guambacho, en el Perú.	á Lima.....	{ En 15 de todos los meses.
	Guamboya, en Quito...	á Quito.....	{ En 15 de los primeros meses.
	Guames (S. Diego de), en el Reyno de Quito.	á Quito.....	{ En 15 de los primeros meses.
	Guamo, en el Nuevo Reyno de Granada.....	á Cartagena.....	{ En 15 de los primeros meses.
	Guamoco, en el Nuevo Reyno de Granada.....	á Cartagena.....	{ En 15 de los primeros meses.
	Guamote, en el Reyno de Quito.....	á Quito.....	{ En 15 de los primeros meses.
	Guamutás, en Cuba.....	á la Havana....	{ En 1. <sup>os</sup> de todos los meses.
	Guanaba, en la Isla Española.....	á Sto. Domingo.....	{ En 1. <sup>os</sup> de todos los meses.
	Guanabacoa, en Cuba..	á la Havana....	{ En 1. <sup>os</sup> de todos los meses.
	Guanabal, en Nueva-España.....	á México.....	{ En 1. <sup>os</sup> de todos los meses.



GU	Pueblos.	Caxas.	Expediciones.
	Guanacas, en el Nuevo Reyno de Granada.....	á Cartagena....	{ En 15 de los primeros meses.
	Guanacevi (Minas de), en Nueva-España.....	á México.....	{ En 1. <sup>os</sup> de todos los meses.
	Guanacocha, en el Reyno de Chile.....	á Chile.....	{ En 15 de los segundos meses.
	Guanaguana, en Cumaná.....	á Caracas.....	{ En 1. <sup>os</sup> de todos los meses, y en 15 de los primeros.
	Guanaja, en Yucatan....	á Campeche....	{ En 1. <sup>os</sup> de todos los meses.
	Guanajai, en la Isla de Cuba.....	á la Havana....	{ En 1. <sup>os</sup> de todos los meses.
	Guanajuato, en Nueva-España.....	á México.....	{ En 1. <sup>os</sup> de todos los meses.
	Guanambi, en el Nuevo Reyno de Granada.....	á Cartagena....	{ En 15 de los primeros meses.
	Guanando, en el Reyno de Quito.....	á Quito.....	{ En 15 de los primeros meses.
	Guanapa, en Nueva-España.....	á Veracruz.....	{ En 1. <sup>os</sup> de todos los meses.
	Guanare, en Guayana...	á Caracas.....	{ En 1. <sup>os</sup> de todos los meses, y en 15 de los primeros.
	Guanarito, en Venezuela.....	á Caracas.....	{ En 1. <sup>os</sup> de todos los meses, y en 15 de los primeros.



GU	Pueblos.	Caxas.	Expediciones.
	Guanere (Villa de), en Venezuela.....	á Caracas.....	En 1. <sup>os</sup> de todos los meses, y en 15 de los primeros.
	Guancabelica, en el Perú.....	á Potosí.....	En 15 de los segundos meses.
	Guancay, en el Perú.....	á Lima.....	En 15 de todos los meses.
	Guancayo, en el Perú..	á Potosí.....	En 15 de los segundos meses.
	Guancasancos, en Nueva-España.....	á Veracruz.....	En 1. <sup>os</sup> de todos los meses.
	Guancha, en Canarias...	á Tenerife.....	En 1. <sup>os</sup> de todos los meses.
	Guanchaco, en el Perú.	á Lima.....	En 15 de todos los meses.
	Guanchanama, en el Reyno de Quito.....	á Quito.....	En 15 de los primeros meses.
	Guandar, en el Perú....	á Lima.....	En 15 de todos los meses.
	Guane, en el Nuevo Reyno de Granada.....	á Cartagena.....	En 15 de los primeros meses.
	Guango, en Nueva-España.....	á México.....	En 1. <sup>os</sup> de todos los meses.
	Guánica, en la Isla de Puerto-Rico.....	á Puerto-Rico.	En 1. <sup>os</sup> de todos los meses, y en 15 de los primeros.
	Guanimoro, en Nueva-España.....	á México.....	En 1. <sup>os</sup> de todos los meses.
	Guano, en el Reyno de Quito.....	á Quito.....	En 15 de los primeros meses.



GU	Pueblos.	Caxas.	Expediciones.
	Guanozan, en el Reyno de Quito.....	á Quito.....	{ En 15 de los primeros meses.
	Guanta (S. Pedro de), en el Perú.....	á Lima.....	{ En 15 de todos los meses.
	Guanta (Provincia), en el Perú.....	á Potosí.....	{ En 15 de los segundos meses.
	Guantanamo, en la Isla de Cuba.....	á la Havana....	{ En 1. <sup>os</sup> de todos los meses.
	Guantillan, en Nueva-España.....	á México.....	{ En 1. <sup>os</sup> de todos los meses.
	Guanuco (Provincia), en el Perú.....	á Lima.....	{ En 15 de todos los meses.
	Guamijo, en el Reyno de Quito.....	á Quito.....	{ En 15 de los primeros meses.
	Guanzo, en el Nuevo Reyno de Granada.....	á Cartagená....	{ En 15 de los primeros meses.
	Guapan, en el Reyno de Quito.....	á Quito.....	{ En 15 de los primeros meses.
	Guapanoya (S. Juan de), en Nueva-España.....	á México.....	{ En 1. <sup>os</sup> de todos los meses.
	Guapi, en el Perú.....	á Potosí.....	{ En 15 de los segundos meses.
	Guapo, en Venezuela..	á Caracas.....	{ En 1. <sup>os</sup> de todos los meses, y en 15 de los primeros.
	Guapulo, en el Reyno de Quito.....	á Quito.....	{ En 15 de los primeros meses.
	Guaquechula, en Nueva-España.....	á Veracruz.....	{ En 1. <sup>os</sup> de todos los meses.
	Guaqui, en el Perú.....	á Lima.....	{ En 15 de todos los meses.



GU	Pueblos.	Caxas.	Expediciones.
	Guaquilpa (S. Marcos de), en Nueva-España.	á México.....	En 1. <sup>os</sup> de todos los meses.
	Guará, en Venezuela...	á Caracas.....	En 1. <sup>os</sup> de todos los meses, y en 15 de los primeros.
	Guara, en Maracaybo..	á Caracas.....	En 1. <sup>os</sup> de todos los meses, y en 15 de los primeros.
	Guarabe, en Nueva-España.....	á México.....	En 1. <sup>os</sup> de todos los meses.
	Guarachita, en Nueva-España.....	á México.....	En 1. <sup>os</sup> de todos los meses.
	Guarachiti, en el Perú.	á Lima.....	En 15 de todos los meses.
	Guarambare, en la América meridional.....	á Buenos-Ayres.....	En 15 de los segundos meses.
	Guarana, en Venezuela.....	á Caracas.....	En 1. <sup>os</sup> de todos los meses, y en 15 de los primeros.
	Guaranda, C., en el Reyno de Quito.....	á Quito.....	En 15 de los primeros meses.
	Guaranga, en el Nuevo Reyno de Granada.....	á Cartagena.....	En 15 de los primeros meses.
	Guaraquirá, en el Nuevo Reyno de Granada.	á Cartagena.....	En 15 de los primeros meses.
	Guarare, en el Nuevo Reyno de Granada.....	á Cartagena.....	En 15 de los primeros meses.



GU	Pueblos.	Caxas.	Expediciones.
Guarco, en el Perú.....	á Lima.....		En 15 de todos los meses.
Guardacosta, en Filipinas.....	á México.....		En 1. <sup>os</sup> de todos los meses.
Guardatinajas, en Venezuela.....	á Caracas.....		En 1. <sup>os</sup> de todos los meses, y en 15 de los primeros.
Guarenas, en Venezuela.....	á Caracas.....		En 1. <sup>os</sup> de todos los meses, y en 15 de los primeros.
Guarico (el), en la Isla de Sto. Domingo.....	á Sto. Domingo.....		En 1. <sup>os</sup> de todos los meses.
Guaricos, en Maracaybo.....	á Caracas.....		En 1. <sup>os</sup> de todos los meses, y en 15 de los primeros.
Guarimina, en Cumaná.....	á Caracas.....		En 1. <sup>os</sup> de todos los meses, y en 15 de los primeros.
Guarina, en el Perú.....	á Potosí.....		En 15 de los segundos meses.
Guarino, en el Nuevo Reyno de Granada.....	á Cartagena.....		En 15 de los primeros meses.
Guarizames, en Nueva-España.....	á Veracruz.....		En 1. <sup>os</sup> de todos los meses.
Guaristemba, en Nueva-España.....	á México.....		En 1. <sup>os</sup> de todos los meses.
Guamrey (ó Guarmay), en el Perú.....	á Lima.....		En 15 de todos los meses.



GU Pueblos.	Caxas.	Expediciones.
Guarochiri (Provincia), en el Perú.....	á Lima.....	En 15 de to- dos los meses.
Guarochiri (ó Huara- chiri), en el Perú.....	á Lima.....	En 15 de to- dos los meses.
Guaromino, en la Amé- rica meridional.....	á Buenos-Ay- res.....	En 15 de los segundos meses.
Guarunos, en Maracay- bo.....	á Caracas.....	En 1. <sup>os</sup> de to- dos los meses, y en 15 de los pri- meros.
Guasabas, en Nueva- España.....	á México.....	En 1. <sup>os</sup> de to- dos los meses.
Guasca, en el Nuevo Reyno de Granada.....	á Cartagena.....	En 15 de los primeros meses.
Guascazaloya, en Nue- va-España.....	á México.....	En 1. <sup>os</sup> de to- dos los meses.
Guasco, en el Reyno de Chile.....	á Chile.....	En 15 de los segundos meses.
Guasipati, en Venezue- la.....	á Caracas.....	En 1. <sup>os</sup> de to- dos los meses, y en 15 de los pri- meros.
Guaseco, en el Nuevo Reyno de Granada.....	á Cartagena.....	En 15 de los primeros meses.
Guaspaltepeque, en Nueva-España.....	á Veracruz.....	En 1. <sup>os</sup> de to- dos los meses.
Guastepec, en Nueva- España.....	á Veracruz.....	En 1. <sup>os</sup> de to- dos los meses.
Guasuntos, en el Rey- no de Quito.....	á Quito.....	En 15 de los primeros meses.
Guataqui, en el Nuevo Reyno de Granada.....	á Cartagena.....	En 15 de los primeros meses.



GU	Pueblos.	Caras.	Expediciones.
	Guatavita, en el Nuevo Reyno de Granada.	á Cartagena....	{ En 15 de los primeros meses.
	Guatemala (Reyno), en Nueva-España.....	á Veracruz.....	{ En 1. <sup>os</sup> de todos los meses.
	Guateque, en el Nuevo Reyno de Granada.....	á Cartagena....	{ En 15 de los primeros meses.
	Guatica, en el Nuevo Reyno de Granada.....	á Cartagena....	{ En 15 de los primeros meses.
	Guatire, en Venezuela.....	á Caracas.....	{ En 1. <sup>os</sup> de todos los meses, y en 15 de los primeros.
	Guatisea, en Canarias...	á Canarias.....	{ En 1. <sup>os</sup> de todos los meses.
	Guatitlan, en Nueva-España.....	á México.....	{ En 1. <sup>os</sup> de todos los meses.
	Guatizapa, en el Perú..	á Lima.....	{ En 15 de todos los meses.
	Guatlatlauca, en Nueva-España.....	á México.....	{ En 1. <sup>os</sup> de todos los meses.
	Guatlatzo, en Nueva-España.....	á México.....	{ En 1. <sup>os</sup> de todos los meses.
	Guauchinango, en Nueva-España.....	á Veracruz....	{ En 1. <sup>os</sup> de todos los meses.
	Guauchinango, en Nueva-España.....	á México.....	{ En 1. <sup>os</sup> de todos los meses.
	Guauco, en Cuba.....	á la Havana....	{ En 1. <sup>os</sup> de todos los meses.
	Guaura, en el Perú.....	á Lima.....	{ En 15 de todos los meses.
	Guautitlan, en Nueva-España.....	á México.....	{ En 1. <sup>os</sup> de todos los meses.



GU	Pueblos.	Caxas.	Expediciones.
Guautla, en Nueva-Es-	} á México.....	}	En 1. <sup>os</sup> de to-
paña.....			
Guautla (S. Miguel de),	} á Veracruz.....	}	En 1. <sup>os</sup> de to-
en Nueva-España.....			
Guavana, en Yucatan..	á Campeche....	}	En 1. <sup>os</sup> de to-
			dos los meses.
Guaxicoli, en Nueva-	} á México.....	}	En 1. <sup>os</sup> de to-
España.....			
Guaxospan, en Nueva-	} á Veracruz.....	}	En 1. <sup>os</sup> de to-
España.....			
Guay, en Cumaná.....	á Caracas.....	}	En 1. <sup>os</sup> de to-
			dos los meses, y
			en 15 de los pri-
			meros.
Guayabal (de la Mesa),	} á Cartagena....	}	En 15 de los
en el Nuevo Reyno de			
Granada.....			
Guayabal (tres pueblos	} á Cartagena....	}	En 15 de los
idem), en el Nuevo			
Reyno de Granada.....			
Guayabamba, en el Pe-	} á Potosí.....	}	En 15 de los
rú.....			
Guayabos, en Nueva-Es-	} á México.....	}	En 1. <sup>os</sup> de to-
paña.....			
Guayache, en el Perú..	á Lima.....	}	En 15 de to-
			dos los meses.
Guayacocotla, en Nue-	} á Veracruz.....	}	En 1. <sup>os</sup> de to-
va-España.....			
Guayal, en el Nuevo	} á Cartagena....	}	En 15 de los
Reyno de Granada.....			
Guayales, en el Reyno	} á Quito.....	}	En 15 de los
de Quito.....			



<i>GU</i>	<i>Pueblos.</i>	<i>Caxas.</i>	<i>Expediciones.</i>
	Guayama (San Antonio de), en la Isla de Puerto-Rico.....	á Puerto-Rico..	En 1. <sup>os</sup> de todos los meses, y en 15 de los primeros.
	Guayana, (Provincia de la), en el Gobierno de Cumaná.....	á Caracas.....	En 1. <sup>os</sup> de todos los meses, y en 15 de los primeros.
	Guayanilla, en Puerto-Rico.....	á Puerto-Rico.	En 1. <sup>os</sup> de todos los meses, y en 15 de los primeros.
	Guayapa (S. Andrés de), en Nueva-España.....	á Veracruz.....	En 1. <sup>os</sup> de todos los meses.
	Guayapa (San Andrés de), en Nueva-España.....	á México.....	En 1. <sup>os</sup> de todos los meses.
	Guayaquil (Provincia), en el Reyno de Quito.....	á Quito.....	En 15 de los primeros meses.
	Guayascate, en la América meridional.....	á Buenos-Ay-res.....	En 15 de los segundos meses.
	Guaybacoa, en Venezuela.....	á Caracas.....	En 1. <sup>os</sup> de todos los meses, y en 15 de los primeros.
	Guaycama, en la América meridional.....	á Buenos-Ay-res.....	En 15 de los segundos meses.
	Guaycabar, en Maracaybo.....	á Caracas.....	En 1. <sup>os</sup> de todos los meses, y en 15 de los primeros.



GU	Pueblos.	Cajas.	Expediciones.
	Guayguaza, en Vene- zuela.....	á Caracas.....	En 1. <sup>os</sup> de to- dos los meses, y en 15 de los pri- meros.
	Guaylas (Provincia de), en el Perú.....	á Lima.....	En 15 de to- dos los meses.
	Guayllabamba, en Qui- to.....	á Quito.....	En 15 de los primeros meses.
	Guaymaco (S. Silves- tre), en Nueva-Espa- ña.....	á México.....	En 1. <sup>os</sup> de to- dos los meses.
	Guaymaguar (Ntra. Se- ñora del Pilar), en Venezuela.....	á Caracas.....	En 1. <sup>os</sup> de to- dos los meses, y en 15 de los pri- meros.
	Guaymango (S. Andres de), en Nueva-Espa- ña.....	á México.....	En 1. <sup>os</sup> de to- dos los meses.
	Guaymi, en el Nuevo Reyno de Granada.....	á Cartagena.....	En 15 de los primeros meses.
	Guaymoco, en Nueva- España.....	á Veracruz.....	En 1. <sup>os</sup> de to- dos los meses.
	Guaymoreto, en Yuca- tan.....	á Campeche....	En 1. <sup>os</sup> de to- dos los meses.
	Guaymoreto, en Cuma- ná.....	á Caracas.....	En 1. <sup>os</sup> de to- dos los meses, y en 15 de los pri- meros.
	Guaynabo, en Puerto- Rico.....	á Puerto-Rico.	En 1. <sup>os</sup> de to- dos los meses, y en 15 de los pri- meros.



GU	Pueblos.	Caxas.	Expediciones.
	Guaynamota, en Nueva-España.....	á México.....	{ En 1. <sup>os</sup> de todos los meses.
	Guaynarima, en el Perú.....	á Potosí.....	{ En 15 de los segundos meses.
	Guayola (S. Pablo de), en el Reyno de Quito.	á Quito.....	{ En 15 de los primeros meses.
	Guayos, en Venezuela.	á Caracas.....	{ En 1. <sup>os</sup> de todos los meses, y en 15 de los primeros.
	Guaypanacuar, en Cumaná.....	á Caracas.....	{ En 1. <sup>os</sup> de todos los meses, y en 15 de los primeros.
	Guayra (la), Puerto de la Provincia de Venezuela.....	á la Guayra, que es Caxa.	{ En 1. <sup>os</sup> de todos los meses, y en 15 de los primeros.
	Guayra del Paraguay, en la América meridional.....	á Buenos-Ayres.....	{ En 15 de los segundos meses.
	Guayria, en la Isla de la Trinidad de Barlovento.....	á Puerto-Rico.	{ En 1. <sup>os</sup> de todos los meses, y en 15 de los primeros.
	Guaytara (ó Guaytari-lla), en el Nuevo Reyno de Granada.....	á Cartagena.....	{ En 15 de los primeros meses.
	Guayteca, en Chile.....	á Chile.....	{ En 15 de los segundos meses.
	Guayucache, en el Perú.	á Potosí.....	{ En 15 de los segundos meses.



GU    *Pueblos.*                      *Caxas.*                      *Expediciones.*

---

Guayuto, en Cumaná... á Caracas.....	}	En 1. <sup>os</sup> de todos los meses, y en 15 de los primeros.
Guazabás, en Nueva-España.....		
Guazacoalco, en Nueva-España.....	} á Veracruz.....	En 1. <sup>os</sup> de todos los meses.
Guazamota, en Nueva-España.....		
Guazara, en Venezuela. á Caracas.....	}	En 1. <sup>os</sup> de todos los meses, y en 15 de los 1. <sup>os</sup>
Guazaypares, en Nueva-España.....		
Guazayparo, en Cumaná.....	} á Caracas.....	En 1. <sup>os</sup> de todos los meses, y en 15 de los primeros.
Guazaypate, en la Guayana.....		
Guazcazaloya, en Nueva-España.....	} á México.....	En 1. <sup>os</sup> de todos los meses.
Guazimal (S. Josef del), en el Nuevo Reyno de Granada.....		
Guazimos, en el Nuevo Reyno de Granada.....	} á Cartagena....	En 15 de los primeros meses.
Guazoca, en Nueva-España.....		



GU	Pueblos.	Caxas.	Expediciones.
	Guazu (S. Ignacio de), en la América meridional.....	á Buenos-Ayres.....	{ En 15 de los segundos meses.
	Guebavi (S. Felipe de), en Nueva-España.....	á México.....	{ En 1. <sup>os</sup> de todos los meses.
	Guecapa, en Nueva-España.....	á México.....	{ En 1. <sup>os</sup> de todos los meses.
	Guedo (S. Juan de), en Nueva-España.....	á México.....	{ En 1. <sup>os</sup> de todos los meses.
	Gueguetenango, en Nueva-España.....	á Veracruz.....	{ En 1. <sup>os</sup> de todos los meses.
	Guegorese (S. Pedro de), en Nueva-España.....	á Veracruz.....	{ En 1. <sup>os</sup> de todos los meses.
	Guejolotitlan, en Nueva-España.....	á Veracruz.....	{ En 1. <sup>os</sup> de todos los meses.
	Guejotitlan, en Nueva-España.....	á México.....	{ En 1. <sup>os</sup> de todos los meses.
	Guejozingo, en Nueva-España.....	á Veracruz.....	{ En 1. <sup>os</sup> de todos los meses.
	Guejutla, en Nueva-España.....	á Veracruz.....	{ En 1. <sup>os</sup> de todos los meses.
	Guelache (S. Juan de), en Nueva-España.....	á Veracruz.....	{ En 1. <sup>os</sup> de todos los meses.
	Guelata (S. Pedro de), en Nueva-España.....	á Veracruz.....	{ En 1. <sup>os</sup> de todos los meses.
	Guelavia (S. Juan de), en Nueva-España.....	á Veracruz.....	{ En 1. <sup>os</sup> de todos los meses.
	Guemes, en Nueva-España.....	á México.....	{ En 1. <sup>os</sup> de todos los meses.
	Guenare, en el Nuevo Reyno de Granada.....	á Cartagena.....	{ En 15 de los primeros meses.



<i>GU</i>	<i>Pueblos.</i>	<i>Caxas.</i>	<i>Expediciones.</i>
	Guénia, en Canarias.....	á Canarias.....	{ En 1. <sup>os</sup> de todos los meses.
	Guepaca, en Nueva-España.....	á México.....	{ En 1. <sup>os</sup> de todos los meses.
	Guerra (Cruz de), en la América meridional.....	á Buenos-Ayres.....	{ En 15 de los segundos meses.
	Guertecuar, en Venezuela.....	á Caracas.....	{ En 1. <sup>os</sup> de todos los meses, y en 15 de los primeros.
	Guesco, en Nueva-España.....	á México.....	{ En 1. <sup>os</sup> de todos los meses.
	Guensa, en el Nuevo Reyno de Granada.....	á Cartagena.....	{ En 15 de los primeros meses.
	Guevelan, en Nueva-España.....	á Veracruz.....	{ En 1. <sup>os</sup> de todos los meses.
	Gueyapa, en Nueva-España.....	á México.....	{ En 1. <sup>os</sup> de todos los meses.
	Gueyapan, en Nueva-España.....	á Veracruz.....	{ En 1. <sup>os</sup> de todos los meses.
	Guezalapa, en Nueva-España.....	á México.....	{ En 1. <sup>os</sup> de todos los meses.
	Guezalapa, en Nueva-España.....	á Veracruz.....	{ En 1. <sup>os</sup> de todos los meses.
	Guia de Tenerife, en Canarias.....	á Tenerife.....	{ En 1. <sup>os</sup> de todos los meses.
	Guia, en Canarias, id...	á la Gran Canaria.....	{ En 1. <sup>os</sup> de todos los meses.
	Guicam, en el Nuevo Reyno de Granada.....	á Cartagena.....	{ En 15 de los primeros meses.
	Guichicovi, en Nueva-España.....	á México.....	{ En 1. <sup>os</sup> de todos los meses.



GU	Pueblos.	Caxas.	Expediciones.
	Guichovi, en Nueva-España.....	á Veracruz.....	{ En 1. <sup>os</sup> de todos los meses.
	Guigae, en Venezuela..	á Caracas.....	{ En 1. <sup>os</sup> de todos los meses, y en 15 de los primeros.
	Guigerote, en Cumaná.	á Caracas.....	{ En 1. <sup>os</sup> de todos los meses, y en 15 de los primeros.
	Guijar, en el Nuevo Reyno de Granada.....	á Cartagena.....	{ En 15 de los primeros meses.
	Guila, en el Nuevo Reyno de Granada.....	á Cartagena....	{ En 15 de los primeros meses.
	Guilco, en el Reyno de Chile.....	á Chile.....	{ En 15 de los segundos meses.
	Guillaume (ó Guilermo), en Nueva-España.	á México.....	{ En 1. <sup>os</sup> de todos los meses.
	Guillay (Sto. Tomas de), en el Perú.....	á Lima.....	{ En 15 de todos los meses.
	Guillen, en Maracaybo.	á Caracas.....	{ En 1. <sup>os</sup> de todos los meses, y en 15 de los primeros.
	Guimar, en las Islas Canarias.....	á Tenerife.....	{ En 1. <sup>os</sup> de todos los meses.
	Guimas, en Nueva-España.....	á México.....	{ En 1. <sup>os</sup> de todos los meses.
	Guime, en Canarias.....	á Canarias.....	{ En 1. <sup>os</sup> de todos los meses.
	Guimeo, en Nueva-España.....	á México.....	{ En 1. <sup>os</sup> de todos los meses.



GU	Pueblos.	Caxas.	Expediciones.
	Guimes, en Cuba.....	á la Havana....	{ En 1. <sup>os</sup> de todos los meses.
	Guinea, en el Nuevo Reyno de Granada.....	á Cartagena.....	{ En 15 de los primeros meses.
	Guiñotega, en Nueva-España.....	á Veracruz.....	{ En 1. <sup>os</sup> de todos los meses.
	Guique, en Venezuela.	á Caracas.....	{ En 1. <sup>os</sup> de todos los meses, y en 15 de los primeros.
	Guirior, en la Guayana.	á Caracas.....	{ En 1. <sup>os</sup> de todos los meses, y en 15 de los primeros.
	Guisocan (San Miguel de), en Nueva-España.....	á Veracruz.....	{ En 1. <sup>os</sup> de todos los meses.
	Guista, en Nueva-España.....	á Veracruz.....	{ En 1. <sup>os</sup> de todos los meses.
	Guisvani, en Nueva-España.....	á México.....	{ En 1. <sup>os</sup> de todos los meses.
	Guitepec, en Nueva-España.....	á Veracruz.....	{ En 1. <sup>os</sup> de todos los meses.
	Guitzo, en Nueva-España.....	á Veracruz.....	{ En 1. <sup>os</sup> de todos los meses.
	Guizapan (Sto. Domingo de), en Nueva-España.....	á Veracruz.....	{ En 1. <sup>os</sup> de todos los meses.
	Guizinclan, en Nueva-España.....	á México.....	{ En 1. <sup>os</sup> de todos los meses.
	Gulubis, en Nueva-España.....	á Veracruz.....	{ En 1. <sup>os</sup> de todos los meses.



HA	Pueblos.	Caxas.	Expediciones.
	Gumarebo , en Mara-	} á Caracas.....	En 1. <sup>os</sup> de to- dos los meses, y en 15 de los pri- meros.
	caybo.....		
	Gurmaza , en Canarias.	á Tenerife.....	En 1. <sup>os</sup> de to- dos los meses.
	Guspaca , en Nueva-Es-	} á México.....	En 1. <sup>os</sup> de to- dos los meses.
	paña.....		
	Gutierre , en Venezuela.	á Caracas.....	En 1. <sup>os</sup> de to- dos los meses , y en 15 de los pri- meros.
	Guzmanga , en el Perú.	á Lima.....	En 15 de to- dos los meses.
HA			
	Hacari , en el Perú.....	á Potosí.....	En 15 de los segundos meses.
	Hacas , en el Perú.....	á Lima.....	En 15 de to- dos los meses.
	Hacas , en el Perú.....	á Potosí.....	En 15 de los segundos meses.
	Hacha ( Provincia de ), en el Nuevo Reyno de	} á Cartagena.....	En 15 de los primeros meses.
	Granada.....		
	Hacienda ( de la Mar- quesa ), en el Reyno	} á Chile.....	En 15 de los segundos meses.
	de Chile.....		
	Hahuacazingo , en Nue-	} á Veracruz.....	En 1. <sup>os</sup> de to- dos los meses.
	va-España.....		
	Halchiapa , en Nueva-	} á Veracruz.....	En 1. <sup>os</sup> de to- dos los meses.
	España.....		



HA	<i>Pueblos.</i>	<i>Caxas.</i>	<i>Expediciones.</i>
Hallancahuambo, en el Perú.....	á Lima.....		En 15 de todos los meses.
Halpanaloya, en Nueva-España.....	á México.....		En 1. <sup>os</sup> de todos los meses.
Haltenango, en Nueva-España.....	á México.....		En 1. <sup>os</sup> de todos los meses.
Halun, en el Perú.....	á Lima.....		En 15 de todos los meses.
Hambato, en el Reyno de Quito.....	á Quito.....		En 15 de los primeros meses.
Hamcarama, en el Perú.	á Potosí.....		En 15 de los segundos meses.
Hanavana, en Cuba.....	á la Havana....		En 1. <sup>os</sup> de todos los meses.
Harmigua, en las Islas Canarias.....	á Canarias.....		En 1. <sup>os</sup> de todos los meses.
Hatillo, en el Nuevo Reyno de Granada.....	á Cartagena....		En 15 de los primeros meses.
Hatun, en el Perú.....	á Potosí.....		En 15 de los segundos meses.
Hatuncolla, en el Perú.	á Potosí.....		En 15 de los segundos meses.
Hatun Rucama, en el Perú.....	á Potosí.....		En 15 de los segundos meses.
Havana (Ciudad y Puerto), en la Isla de Cuba.	á la Havana....		En 1. <sup>os</sup> de todos los meses.
Havicuy (Sta. Rosa de), en Nueva-España.....	á México.....		En 1. <sup>os</sup> de todos los meses.
Haxabamba, en el Perú.	á Lima.....		En 15 de todos los meses.
Hayabamba, en el Perú.	á Lima.....		En 15 de todos los meses.



HE	<i>Pueblos.</i>	<i>Caxas.</i>	<i>Expediciones.</i>
	Hayacahuambo, en el Perú.....	á Lima.....	{ En 15 de todos los meses.
	Haychayo, en el Perú..	á Potosí.....	{ En 15 de los segundos meses.
	Haymanita, en Cuba....	á la Havana....	{ En 1. <sup>os</sup> de todos los meses.
	Hayna, en la Isla Española.....	á Sto. Domingo.....	{ En 1. <sup>os</sup> de todos los meses.
	Haynacotas, en el Perú.	á Lima.....	{ En 15 de todos los meses.
HE			
	Hechojoa, en Nueva-España.....	á México.....	{ En 1. <sup>os</sup> de todos los meses.
	Hedionda, en Nueva-España.....	á México.....	{ En 1. <sup>os</sup> de todos los meses.
	Henrico, en los Estados Unidos de América, y todos los pueblos de ellos.....	á la Havana....	{ En 1. <sup>os</sup> de todos los meses.
	Henry, en los mismos....	á la Havana....	{ En 1. <sup>os</sup> de todos los meses.
	Herango, en Cuba.....	á la Havana....	{ En 1. <sup>os</sup> de todos los meses.
	Herradura, en el Nuevo Reyno de Granada.	á Cartagena.....	{ En 15 de los primeros meses.
	Herradura, en el Reyno de Chile.....	á Chile.....	{ En 15 de los segundos meses.
	Herradura, en Nueva-España.....	á Veracruz....	{ En 1. <sup>os</sup> de todos los meses.
	Herrera, en Nueva-España.....	á México.....	{ En 1. <sup>os</sup> de todos los meses.



HI	<i>Pueblos.</i>	<i>Caxas.</i>	<i>Expediciones.</i>
Herrera, en el Nuevo Reyno de Granada.....	á Cartagena.....		En 15 de los primeros meses.
HI			
Hicayan, en el Perú.....	á Lima.....		En 15 de todos los meses.
Hierro (Isla del), en las Canarias.....	á Tenerife.....		En 1. <sup>os</sup> de todos los meses.
Higa, en las Islas Canarias.....	á Tenerife.....		En 1. <sup>os</sup> de todos los meses.
Higüey, en la Isla Española.....	á Sto. Domingo.....		En 1. <sup>os</sup> de todos los meses.
Higüey, en Cuba.....	á la Havana.....		En 1. <sup>os</sup> de todos los meses.
Higuera, en el Nuevo Reyno de Granada.....	á Cartagena.....		En 15 de los primeros meses.
Higuera, en Nueva-España.....	á Veracruz.....		En 1. <sup>os</sup> de todos los meses.
Hijito (el), en el Reyno de Chile.....	á Chile.....		En 15 de los segundos meses.
Hijure, en Venezuela..	á Caracas.....		En 1. <sup>os</sup> de todos los meses, y en 15 de los primeros.
Hilabaya, en el Perú....	á Potosí.....		En 15 de los segundos meses.
Hilanchos, en el Perú...	á Lima.....		En 15 de todos los meses.
Hilapo, en Quito.....	á Quito.....		En 15 de los primeros meses.
Hilave, en el Perú.....	á Potosí.....		En 15 de los segundos meses.



HI	Pueblos.	Caxas.	Expediciones.
Hillapel, en el Reyno de Chile.....	á Chile.....		En 15 de los segundos meses.
Hilo, en el Perú.....	á Potosí.....		En 15 de los segundos meses.
Hilobasco, en Nueva-España.....	á Veracruz.....		En 1. <sup>os</sup> de todos los meses.
Himares, en Nueva-España.....	á México.....		En 1. <sup>os</sup> de todos los meses.
Hinazas, en el Perú.....	á Lima.....		En 15 de todos los meses.
Hincapie, en el Nuevo Reyno de Granada.....	á Cartagena.....		En 15 de los primeros meses.
Hincha, en la Isla Española.....	á Santo Domingo.....		En 1. <sup>os</sup> de todos los meses.
Hinchupalla, en el Perú.....	á Potosí.....		En 15 de los segundos meses.
Hipiales, en el Reyno de Quito.....	á Quito.....		En 15 de los primeros meses.
Hipólito (S.), en Nueva-España.....	á Veracruz.....		En 1. <sup>os</sup> de todos los meses.
Hipólito (S.), en Nueva-España.....	á México.....		En 1. <sup>os</sup> de todos los meses.
Hiquina, en el Perú.....	á Potosí.....		En 15 de los segundos meses.
Hiquina, en la América meridional.....	á Buenos-Ayres.....		En 15 de los segundos meses.
Hiscal, en Nueva-España.....	á Veracruz.....		En 1. <sup>os</sup> de todos los meses.
Hiscotepec (San Lucas de), en Nueva-España.....	á Veracruz.....		En 1. <sup>os</sup> de todos los meses.



HO	Pueblos.	Caxas.	Expediciones.
	Hisquilucan, en Nueva-España.....	á México.....	{ En 1. <sup>os</sup> de todos los meses.
	Hivias, en el Perú.....	á Potosí.....	{ En 15 de los segundos meses.
	Hizalcos, en Nueva-España.....	á Veracruz.....	{ En 1. <sup>os</sup> de todos los meses.
	Hizcotepec (San Lúcas de), en Nueva-España.....	á Veracruz.....	{ En 1. <sup>os</sup> de todos los meses.
	Hitzilan (Santiago de), en Nueva-España.....	á México.....	{ En 1. <sup>os</sup> de todos los meses.
H O			
	Hoaxtepec, en Nueva-España.....	á México.....	{ En 1. <sup>os</sup> de todos los meses.
	Hobo, en el Nuevo Reyno de Granada.....	á Cartagena.....	{ En 15 de los primeros meses.
	Holcazautitlan, en Nueva-España.....	á Veracruz.....	{ En 1. <sup>os</sup> de todos los meses.
	Holguin, en la Isla de Cuba.....	á la Havana.....	{ En 1. <sup>os</sup> de todos los meses.
	Holotlan, en Nueva-España.....	á México.....	{ En 1. <sup>os</sup> de todos los meses.
	Homa, en la América meridional.....	á Buenos-Ayres.....	{ En 15 de los segundos meses.
	Homun, en Yucatan.....	á Campeche.....	{ En 1. <sup>os</sup> de todos los meses.
	Honda (S. Bartolomé), en el Nuevo Reyno de Granada.....	á Cartagena.....	{ En 15 de los primeros meses.
	Honda (Villa de), en el Nuevo Reyno de Granada.....	á Cartagena.....	{ En 15 de los primeros meses.



HO	Pueblos.	Caxas.	Expediciones.
	Hondo (Arroyo), en el Nuevo Reyno de Granada.....	á Cartagena.....	{ En 15 de los primeros meses.
	Honduras (Provincia de), en Yucatan.....	á Campeche....	{ En 1. <sup>os</sup> de todos los meses.
	Honduras (S. Pedro de), en Nueva-España.....	á Veracruz.....	{ En 1. <sup>os</sup> de todos los meses.
	Hool, en Yucatan.....	á Campeche....	{ En 1. <sup>os</sup> de todos los meses.
	Horcasitas, en Nueva-España.....	á México.....	{ En 1. <sup>os</sup> de todos los meses.
	Horcones, en Chile.....	á Chile.....	{ En 15 de los segundos meses.
	Hormigueros, en Puerto-Rico.....	á Puerto-Rico.	{ En 1. <sup>os</sup> de todos los meses, y en 15 de los primeros.
	Hornillos, en Nueva-España.....	á Veracruz.....	{ En 1. <sup>os</sup> de todos los meses.
	Hospino, en Venezuela.	á Caracas.....	{ En 1. <sup>os</sup> de todos los meses, y en 15 de los 1. <sup>os</sup>
	Hostutla, en Nueva-España.....	á Veracruz.....	{ En 1. <sup>os</sup> de todos los meses.
	Hostotipan, en Nueva-España.....	á Veracruz.....	{ En 1. <sup>os</sup> de todos los meses.
	Hoya, en Nueva-España.....	á México.....	{ En 1. <sup>os</sup> de todos los meses.
	Hoya, en Nueva-España.....	á Veracruz.....	{ En 1. <sup>os</sup> de todos los meses.
	Hoyos, en Nueva-España.....	á México.....	{ En 1. <sup>os</sup> de todos los meses.



HU	Pueblos.	Caxas.	Expediciones.
HU			
Huaca,	en el Perú.....	á Potosí.....	{ En 15 de los segundos meses.
Huaca,	en el Perú.....	á Lima.....	{ En 15 de todos los meses.
Huacachi,	en el Perú...	á Lima.....	{ En 15 de todos los meses.
Huacahuaca,	en el Perú.....	á Potosí.....	{ En 15 de los segundos meses.
Huacanca,	en el Perú...	á Potosí.....	{ En 15 de los segundos meses.
Huacaña,	en el Perú.....	á Potosí.....	{ En 15 de los segundos meses.
Huacapata,	en el Perú...	á Potosí.....	{ En 15 de los segundos meses.
Huacar (S. Miguel de),	dos pueblos, en el Perú.....	á Lima.....	{ En 15 de todos los meses.
Huacar,	en el Perú.....	á Potosí.....	{ En 15 de los segundos meses.
Huacucarachuco,	en el Perú.....	á Lima.....	{ En 15 de todos los meses.
Huacargue,	en el Reino de Chile.....	á Chile.....	{ En 15 de los segundos meses.
Huacas,	en el Perú.....	á Potosí.....	{ En 15 de los segundos meses.
Huacaybamba,	en el Perú.....	á Lima.....	{ En 15 de todos los meses.
Huacazingo (S. Márcos de),	en Nueva-España.....	á México.....	{ En 1. <sup>os</sup> de todos los meses.



HU	Pueblos.	Caxas.	Expediciones.
	Huacca, en el Reyno de Quito.....	á Quito.....	{ En 15 de los primeros meses.
	Huachacalla, en el Perú.....	á Potosí.....	{ En 15 de los segundos meses.
	Huachi, en el Perú.....	á Lima.....	{ En 15 de todos los meses.
	Huachinga, en el Perú.....	á Lima.....	{ En 15 de todos los meses.
	Huachicolpa, en el Perú.....	á Lima.....	{ En 15 de todos los meses.
	Huachicolpa, en el Perú.....	á Potosí.....	{ En 15 de los segundos meses.
	Huachipa, en el Perú.....	á Lima.....	{ En 15 de todos los meses.
	Huacho, en el Perú.....	á Lima.....	{ En 15 de todos los meses.
	Huachocolpa, en el Perú.....	á Potosí.....	{ En 15 de los segundos meses.
	Huachon, en el Perú.....	á Lima.....	{ En 15 de todos los meses.
	Huachos, en el Perú.....	á Potosí.....	{ En 15 de los segundos meses.
	Huachula, en Nueva-España.....	á Veracruz.....	{ En 1. <sup>os</sup> de todos los meses.
	Huacllan, en el Perú.....	á Lima.....	{ En 15 de todos los meses.
	Huacos, en el Perú.....	á Lima.....	{ En 15 de todos los meses.
	Huacullani (Asiento de), en el Perú.....	á Potosí.....	{ En 15 de los segundos meses.
	Huajuapán, en Nueva-España.....	á México.....	{ En 1. <sup>os</sup> de todos los meses.



<i>HU</i>	<i>Pueblos.</i>	<i>Caxas.</i>	<i>Expediciones.</i>
	Hualla, en el Perú.....	á Potosí.....	{ En 15 de los segundos meses.
	Huallancahuambo, en el Perú.....	á Lima.....	{ En 15 de todos los meses.
	Huallanto, en el Perú..	á Potosí.....	{ En 15 de los segundos meses.
	Huallisa, en el Perú.....	á Potosí.....	{ En 15 de los segundos meses.
	Huallisa, en el Perú.....	á Lima.....	{ En 15 de todos los meses.
	Huallhua, en el Perú...	á Potosí.....	{ En 15 de los segundos meses.
	Huallhuas, en el Perú...	á Lima.....	{ En 15 de todos los meses.
	Huallhuas, en el Perú..	á Potosí.....	{ En 15 de los segundos meses.
	Huallon, en el Perú.....	á Lima.....	{ En 15 de todos los meses.
	Huallpi, en Nueva-España.....	á México.....	{ En 1. <sup>os</sup> de todos los meses.
	Huamachuco (ó Guamachuco), en el Perú.	á Lima.....	{ En 15 de todos los meses.
	Huamal, en el Perú.....	á Potosí.....	{ En 15 de los segundos meses.
	Huamal, en el Perú.....	á Lima.....	{ En 15 de todos los meses.
	Huamalata, en el Reyno de Chile.....	á Chile.....	{ En 15 de los segundos meses.
	Huamalies (ó Guamalies), en el Perú.....	á Lima.....	{ En 15 de todos los meses.
	Huamanga (ó Guamanga), en el Perú.....	á Potosí.....	{ En 15 de los segundos meses.



HU	Pueblos.	Caxas.	Expediciones.
	Huamanguilla (ó Guamanguilla), en el Perú.	á Potosí.....	{ En 15 de los segundos meses.
	Huamanpalpa, en el Perú.....	á Lima.....	{ En 15 de todos los meses.
	Huamancica, en el Perú.....	á Lima.....	{ En 15 de todos los meses.
	Huamantanga, en el Perú.....	á Lima.....	{ En 15 de todos los meses.
	Huamantla, en Nueva-España.....	á México.....	{ En 1. <sup>os</sup> de todos los meses.
	Huamayo, en el Perú....	á Potosí.....	{ En 15 de los segundos meses.
	Huamba, en el Perú....	á Lima.....	{ En 15 de todos los meses.
	Huambalpa, en el Perú. á Potosí.....		{ En 15 de los segundos meses.
	Huambo, en el Perú....	á Potosí.....	{ En 15 de los segundos meses.
	Huambo, en el Perú.....	á Lima.....	{ En 15 de todos los meses.
	Huambo (S. Juan de), en el Perú.....	á Lima.....	{ En 15 de todos los meses.
	Huameluca, en Nueva-España.....	á Veracruz.....	{ En 1. <sup>os</sup> de todos los meses.
	Huamelula, en Nueva-España.....	á Veracruz.....	{ En 1. <sup>os</sup> de todos los meses.
	Huamostitlan, en Nueva-España.....	á México.....	{ En 1. <sup>os</sup> de todos los meses.
	Huampara, en el Perú. á Lima.....		{ En 15 de todos los meses.
	Huanac, en el Perú.....	á Potosí.....	{ En 15 de los segundos meses.



HU	Pueblos.	Caxas.	Expediciones.
	Huanaco, en el Perú.....	á Lima.....	En 15 de todos los meses.
	Huanactambo, en el Perú.....	á Lima.....	En 15 de todos los meses.
	Huanactambo, en el Perú.....	á Potosí.....	En 15 de los segundos meses.
	Huananqui, en el Perú.....	á Lima.....	En 15 de todos los meses.
	Huanaqui, en el Perú.....	á Lima.....	En 15 de todos los meses.
	Huanca, en el Perú.....	á Potosí.....	En 15 de los segundos meses.
	Huancabamba, en el Perú.....	á Lima.....	En 15 de todos los meses.
	Huancahuanca, en el Perú.....	á Potosí.....	En 15 de los segundos meses.
	Huancanca, en el Perú.....	á Potosí.....	En 15 de los segundos meses.
	Huancaire, en el Perú.....	á Potosí.....	En 15 de los segundos meses.
	Huancani (Santuario de la Virgen de), en el Perú.....	á Potosí.....	En 15 de los segundos meses.
	Huancani (San Antonio de), en el Perú.....	á Potosí.....	En 15 de los segundos meses.
	Huancapampa, en el Perú.....	á Potosí.....	En 15 de los segundos meses.
	Huancapi, en el Perú.....	á Potosí.....	En 15 de los segundos meses.
	Huancara Cuoma, en el Perú.....	á Potosí.....	En 15 de los segundos meses.



HU	Pueblos.	Caxas.	Expediciones.
	Huancaraylla, en el Perú.....	á Potosí.....	{ En 15 de los segundos meses.
	Huancaramé, en el Perú.....	á Potosí.....	{ En 15 de los segundos meses.
	Huancari, en el Perú....	á Potosí.....	{ En 15 de los segundos meses.
	Huancari, en el Perú... ..	á Potosí.....	{ En 15 de los segundos meses.
	Huancarqui, en el Perú. ..	á Potosí.....	{ En 15 de los segundos meses.
	Huancarüema, en el Perú.....	á Potosí.....	{ En 15 de los segundos meses.
	Huancas, en el Perú.....	á Lima.....	{ En 15 de todos los meses.
	Huancasanco, en Nueva-España.....	á Veracruz.....	{ En 1. <sup>os</sup> de todos los meses.
	Huancavelica (ó Guancavelica), en el Perú..	á Potosí.....	{ En 15 de los segundos meses.
	Huancay, en el Perú....	á Lima.....	{ En 15 de todos los meses.
	Huancaya, en el Perú... ..	á Lima.....	{ En 15 de todos los meses.
	Huancayo, en el Perú... ..	á Potosí.....	{ En 15 de los segundos meses.
	Huancayre, en el Perú. ..	á Lima.....	{ En 15 de todos los meses.
	Huanchay, en el Perú... ..	á Lima.....	{ En 15 de todos los meses.
	Huanchinga, en el Perú. ..	á Lima.....	{ En 15 de todos los meses.
	Huanchor, en el Perú.. ..	á Lima.....	{ En 15 de todos los meses.



<i>HU</i>	<i>Pueblos.</i>	<i>Caxas.</i>	<i>Expediciones.</i>
	Huanchrin, en el Perú..	á Lima.....	{ En 15 de todos los meses.
	Huandacol, en la América meridional.....	{ á Buenos-Ayres.....	{ En 15 de los segundos meses.
	Huando, en el Perú.....	á Potosí.....	{ En 15 de los segundos meses.
	Huandoval, en el Perú.	á Lima.....	{ En 15 de todos los meses.
	Huanerín, en el Perú....	á Lima.....	{ En 15 de todos los meses.
	Huangasca, en el Perú.	á Potosí.....	{ En 15 de los segundos meses.
	Huango, en Nueva-España.....	{ á México.....	{ En 1. <sup>os</sup> de todos los meses.
	Huanic, en el Perú.....	á Lima.....	{ En 15 de todos los meses.
	Huanicapa, en el Perú..	á Potosí.....	{ En 15 de los segundos meses.
	Huanipaya, en el Perú.	á Potosí.....	{ En 15 de los segundos meses.
	Huaniqueo, en Nueva-España.....	{ á México.....	{ En 1. <sup>os</sup> de todos los meses.
	Huanmarca, en el Perú.	á Potosí.....	{ En 15 de los segundos meses.
	Huanoquin, en el Perú.	á Lima.....	{ En 15 de todos los meses.
	Huanoquite, en el Perú.	á Potosí.....	{ En 15 de los segundos meses.
	Huanta (ó Guanta), en el Perú.....	{ á Potosí.....	{ En 15 de los segundos meses.
	Huantan, en el Perú.....	á Lima.....	{ En 15 de todos los meses.



HU	Pueblös.	Caxas.	Expediciones.
Huantar,	en el Perú....	á Lima.....	{ En 15 de todos los meses.
Huantar (de Chavinja)	} en el Perú.....	} á Lima.....	{ En 15 de todos los meses.
Huanuco (ó Guanuco)			
Huanza,	en el Perú.....	á Lima.....	{ En 15 de todos los meses.
Huañagasta,	en la Amé-rica meridional.....	} á Buenos-Ay-res.....	{ En 15 de los segundos meses.
Huapan,	en Nueva-España.....	} á México.....	{ En 1. <sup>os</sup> de todos los meses.
Huaqui,	en el Perú.....	á Lima.....	{ En 15 de todos los meses.
Huaqui,	en el Perú.....	á Potosí.....	{ En 15 de los segundos meses.
Huaquill,	en el Reyno de Chile.....	} á Chile.....	{ En 15 de los segundos meses.
Huaquilpa,	en Nueva-España.....	} á México.....	{ En 1. <sup>os</sup> de todos los meses.
Huaquircas,	en el Perú.	á Potosí.....	{ En 15 de los segundos meses.
Huaquis,	en el Perú.....	á Lima.....	{ En 15 de todos los meses.
Huar,	en Chile.....	á Chile.....	{ En 15 de los segundos meses.
Huaracondo,	en el Perú.	á Potosí.....	{ En 15 de los segundos meses.
Huaral (S. Juan de),	en el Perú....	} á Lima.....	{ En 15 de todos los meses.
Huaraz,	en el Perú.....	á Lima.....	{ En 15 de todos los meses.



HU	<i>Pueblos.</i>	<i>Caxas.</i>	<i>Expediciones.</i>
	Huarcas, en el Perú.....	á Potosí.....	{ En 15 de los segundos meses.
	Huarco, en el Perú.....	á Potosí.....	{ En 15 de los segundos meses.
	Huarco, en el Perú.....	á Lima.....	{ En 15 de todos los meses.
	Huari, en el Perú.....	á Potosí.....	{ En 15 de los segundos meses.
	Huari (S. Luis de), en el Perú.....	á Lima.....	{ En 15 de todos los meses.
	Huari del Rey, en el Perú.....	á Lima.....	{ En 15 de todos los meses.
	Huariaca, en el Perú....	á Lima.....	{ En 15 de todos los meses.
	Huaribamba, en el Perú.....	á Potosí.....	{ En 15 de los segundos meses.
	Huaribamba, en el Perú.....	á Lima.....	{ En 15 de todos los meses.
	Huaripampa, en Nueva España.....	á México.....	{ En 1. <sup>os</sup> de todos los meses.
	Huarhua, en el Perú....	á Lima.....	{ En 15 de todos los meses.
	Huarhua, en el Perú....	á Potosí.....	{ En 15 de los segundos meses.
	Huaricanga (San Juan de), en el Perú.....	á Lima.....	{ En 15 de todos los meses.
	Huaricuchis, en el Perú.	á Lima.....	{ En 15 de todos los meses.
	Huarigancha, en el Perú.....	á Lima.....	{ En 15 de todos los meses.
	Huariña, en el Perú.....	á Potosí.....	{ En 15 de los segundos meses.



HU	<i>Pueblos.</i>	<i>Caxas.</i>	<i>Expediciones.</i>
	Huaripampa, en el Perú.	á Potosí.....	{ En 15 de los segundos meses.
	Huarmacas, en el Perú.	á Lima.....	{ En 15 de todos los meses.
	Huaroaya, en el Perú...	á Potosí.....	{ En 15 de los segundos meses.
	Huaroc, en el Perú.....	á Potosí.....	{ En 15 de los segundos meses.
	Huarochiri (ó Guarochiri), en el Perú.....	á Lima.....	{ En 15 de todos los meses.
	Huarcoquin, en el Perú.	á Lima.....	{ En 15 de todos los meses.
	Huaros, en el Perú.....	á Lima.....	{ En 15 de todos los meses.
	Huasac, en el Perú.....	á Potosí.....	{ En 15 de los segundos meses.
	Huasahuasi, en el Perú.	á Lima.....	{ En 15 de todos los meses.
	Huasalingo, en Nueva-España.....	á México.....	{ En 1. <sup>os</sup> de todos los meses.
	Huasaycasi, en el Perú.	á Lima.....	{ En 15 de todos los meses.
	Huascalaloya, en Nueva-España.....	á México.....	{ En 1. <sup>os</sup> de todos los meses.
	Huascho, en el Perú....	á Potosí.....	{ En 15 de los segundos meses.
	Huasichao, en el Perú..	á Lima.....	{ En 15 de todos los meses.
	Huasta, en el Perú.....	á Lima.....	{ En 15 de todos los meses.
	Huata, en el Perú.....	á Potosí.....	{ En 15 de los segundos meses.



<i>HU</i>	<i>Pueblos.</i>	<i>Caxas.</i>	<i>Expediciones.</i>
	Huataca, en el Perú.....	á Lima.....	{ En 15 de todos los meses.
	Huataca, en el Perú.....	á Potosí.....	{ En 15 de los segundos meses.
	Huatacondo, en el Perú.	á Lima.....	{ En 15 de todos los meses.
	Huatanay, en el Perú...	á Potosí.....	{ En 15 de los segundos meses.
	Huates, en el Reyno de Quito.....	á Quito.....	{ En 15 de los primeros meses.
	Huaticlame, en el Reyno de Chile.....	á Chile.....	{ En 15 de los segundos meses.
	Huatulco (Santa María de), en Nueva-España.	á Veracruz.....	{ En 1. <sup>os</sup> de todos los meses.
	Huatuzco (San Antonio de), en Nueva-España.	á Veracruz.....	{ En 1. <sup>os</sup> de todos los meses.
	Huatuzco (S. Diego de), en Nueva-España.....	á Veracruz.....	{ En 1. <sup>os</sup> de todos los meses.
	Huatzalingo, en Nueva-España.....	á México.....	{ En 1. <sup>os</sup> de todos los meses.
	Huauchinango, en Nueva-España.....	á México.....	{ En 1. <sup>os</sup> de todos los meses.
	Huaura (ó Guaura), en el Perú.....	á Lima.....	{ En 15 de todos los meses.
	Huaviña, en el Perú.....	á Lima.....	{ En 15 de todos los meses.
	Huautla, en Nueva-España.....	á Veracruz.....	{ En 1. <sup>os</sup> de todos los meses.
	Huautla, en Nueva-España.....	á México.....	{ En 1. <sup>os</sup> de todos los meses.
	Huautzotla, en Nueva-España.....	á México.....	{ En 1. <sup>os</sup> de todos los meses.



HU	<i>Pueblos.</i>	<i>Caxas.</i>	<i>Expediciones.</i>
	Huaxuapan, en Nueva-España.....	á Veracruz.....	{ En 1. <sup>os</sup> de todos los meses.
	Huayabos, en Nueva-España.....	á México.....	{ En 1. <sup>os</sup> de todos los meses.
	Huayac, en el Perú.....	á Potosí.....	{ En 15 de los segundos meses.
	Huayacocotla, en Nueva-España.....	á México.....	{ En 1. <sup>os</sup> de todos los meses.
	Huayacongá, en el Perú.....	á Potosí.....	{ En 15 de los segundos meses.
	Huayalulco, en Nueva-España.....	á México.....	{ En 1. <sup>os</sup> de todos los meses.
	Huayama, en el Perú... ..	á Potosí.....	{ En 15 de los segundos meses.
	Huayan, en el Perú.....	á Lima.....	{ En 15 de todos los meses.
	Huayapan, en Nueva-España.....	á México.....	{ En 1. <sup>os</sup> de todos los meses.
	Huaycababamba, en el Perú.....	á Lima.....	{ En 15 de todos los meses.
	Huaycahuacho, en el Perú.....	á Potosí.....	{ En 15 de los segundos meses.
	Huaychao, en el Perú.. ..	á Potosí.....	{ En 15 de los segundos meses.
	Huaychao, en el Perú.. ..	á Lima.....	{ En 15 de todos los meses.
	Huaycho, en el Perú....	á Potosí.....	{ En 15 de los segundos meses.
	Huaycho, en el Perú....	á Lima.....	{ En 15 de todos los meses.
	Huayco, en el Perú.....	á Potosí.....	{ En 15 de los segundos meses.



<i>HU</i>	<i>Pueblos.</i>	<i>Caxas.</i>	<i>Expediciones.</i>
	Huaycoma, en el Perú.	á Potosí.....	{ En 15 de los segundos meses.
	Huaycoy, en el Perú....	á Lima.....	{ En 15 de todos los meses.
	Huaycuros, en la América meridional.....	á Buenos-Ayres.....	{ En 15 de los segundos meses.
	Huayhuay, en el Perú..	á Lima.....	{ En 15 de todos los meses.
	Huaylaihirca, en el Perú.....	á Lima.....	{ En 15 de todos los meses.
	Huayillacuchu, en el Perú.....	á Potosí.....	{ En 15 de los segundos meses.
	Huaylas (ó Guaylas), en el Perú.....	á Lima.....	{ En 15 de todos los meses.
	Huaylashirca, en el Perú.....	á Lima.....	{ En 15 de todos los meses.
	Huayllabamba, en el Perú.....	á Lima.....	{ En 15 de todos los meses.
	Huayllacayan, en el Perú.....	á Lima.....	{ En 15 de todos los meses.
	Huayllamarca, en el Perú.....	á Potosí.....	{ En 15 de los segundos meses.
	Huayllaripa, en el Perú.....	á Potosí.....	{ En 15 de los segundos meses.
	Huayllas, en el Perú....	á Lima.....	{ En 15 de todos los meses.
	Huayllati, en el Perú...	á Potosí.....	{ En 15 de los segundos meses.
	Huayllay, en el Perú...	á Lima.....	{ En 15 de todos los meses.
	Huayllay, en el Perú....	á Potosí.....	{ En 15 de los segundos meses.



HU	<i>Pueblos.</i>	<i>Caxas.</i>	<i>Expediciones.</i>
	Huaynacotas, en el Perú.....	á Potosí.....	{ En 15 de los segundos meses.
	Huaynamota, en Nueva-España.....	á México.....	{ En 1. <sup>os</sup> de todos los meses.
	Huayo (Sta. Magdalena), en el Perú.....	á Lima.....	{ En 15 de todos los meses.
	Huayocachi, en el Perú.....	á Potosí.....	{ En 15 de los segundos meses.
	Huayocachi, en el Perú.	á Lima.....	{ En 15 de todos los meses.
	Huayqui, en el Perú....	á Potosí.....	{ En 15 de los segundos meses.
	Huayrahuacho, en el Perú.....	á Potosí.....	{ En 15 de los segundos meses.
	Huayrapata, en el Perú.	á Potosí.....	{ En 15 de los segundos meses.
	Huaytara, en el Perú...	á Potosí.....	{ En 15 de los segundos meses.
	Huazalinco, en Nueva-España.....	á México.....	{ En 1. <sup>os</sup> de todos los meses.
	Huazcaltepec, en Nueva-España.....	á Veracruz.....	{ En 1. <sup>os</sup> de todos los meses.
	Huazolotitlan, en Nueva-España.....	á Veracruz... ..	{ En 1. <sup>os</sup> de todos los meses.
	Huaztotipac, en Nueva-España.....	á México.....	{ En 1. <sup>os</sup> de todos los meses.
	Hucan, en el Perú.....	á Potosí.....	{ En 15 de los segundos meses.
	Huchupampa, en el Perú.....	á Lima.....	{ En 15 de todos los meses.
	Huco, en el Reyno de Chile.....	á Chile.....	{ En 15 de los segundos meses.



HU	Pueblos.	Caxas.	Expediciones.
	Hucsumane, en el Perú.	á Potosí.....	{ En 15 de los segundos meses.
	Hucullabamba, en el Reyno de Quito.....	} á Quito.....	{ En 15 de los primeros meses.
	Huehuetoca, en Nueva-España.....	} á México.....	{ En 1. <sup>os</sup> de todos los meses.
	Huehuetepeque, en Nueva-España.....	} á México.....	{ En 1. <sup>os</sup> de todos los meses.
	Huehuetlan (quatro pueblos), en Nueva-España.....	} á Veracruz.....	{ En 1. <sup>os</sup> de todos los meses.
	Huehuetlan (quatro pueblos), en Nueva-España.....	} á México.....	{ En 1. <sup>os</sup> de todos los meses.
	Huehuipuxtla, en Nueva-España.....	} á México.....	{ En 1. <sup>os</sup> de todos los meses.
	Huejotitlan, en Nueva-España.....	} á México.....	{ En 1. <sup>os</sup> de todos los meses.
	Huejuela, en Nueva-España.....	} á México.....	{ En 1. <sup>os</sup> de todos los meses.
	Huejuquilla, en Nueva-España.....	} á México.....	{ En 1. <sup>os</sup> de todos los meses.
	Huejutla (S. Luis de), en Nueva-España.....	} á México.....	{ En 1. <sup>os</sup> de todos los meses.
	Huejutla, en Nueva-España.....	} á México.....	{ En 1. <sup>os</sup> de todos los meses.
	Huelotitlan, en Nueva-España.....	} á Veracruz.....	{ En 1. <sup>os</sup> de todos los meses.
	Huenatla, en Nueva-España.....	} á México.....	{ En 1. <sup>os</sup> de todos los meses.
	Huenchullami, en el Reyno de Chile.....	} á Chile.....	{ En 15 de los segundos meses.



<i>HU</i>	<i>Pueblos.</i>	<i>Caxas.</i>	<i>Expediciones.</i>
	Huenchullanay, en el Reyno de Chile.....	á Chile.....	{ En 15 de los segundos meses.
	Huendoval, en el Perú. á Lima.....	á Lima.....	{ En 15 de todos los meses.
	Huenuetoca, en Nueva-España.....	á México.....	{ En 1. <sup>os</sup> de todos los meses.
	Huepaca, en Nueva-España.....	á México.....	{ En 1. <sup>os</sup> de todos los meses.
	Hueque, en Venezuela. á Caracas.....	á Caracas.....	{ En 1. <sup>os</sup> de todos los meses, y en 15 de los primeros.
	Huerta, en el Reyno de Chile.....	á Chile.....	{ En 15 de los segundos meses.
	Huertas (dos), en el Perú.....	á Lima.....	{ En 15 de todos los meses.
	Huesca, en Nueva-España.....	á México.....	{ En 1. <sup>os</sup> de todos los meses.
	Huestahu (S. Pedro de), en Nueva-España.....	á México.....	{ En 1. <sup>os</sup> de todos los meses.
	Huetamo (S. Juan de), en Nueva-España.....	á México.....	{ En 1. <sup>os</sup> de todos los meses.
	Huexotla, en Nueva-España.....	á México.....	{ En 1. <sup>os</sup> de todos los meses.
	Huexutla, en Nueva-España.....	á México.....	{ En 1. <sup>os</sup> de todos los meses.
	Hueyapan, en Nueva-España.....	á México.....	{ En 1. <sup>os</sup> de todos los meses.
	Hueypoxtla, en Nueva-España.....	á México.....	{ En 1. <sup>os</sup> de todos los meses.
	Hueztahualco, en Nueva-España.....	á México.....	{ En 1. <sup>os</sup> de todos los meses.



<u>HU</u>	<u>Pueblos.</u>	<u>Caxas.</u>	<u>Expediciones.</u>
	Huicatenango, en Nueva-España.....	á México.....	{ En 1. <sup>os</sup> de todos los meses.
	Huichapan, en Nueva-España.....	á México.....	{ En 1. <sup>os</sup> de todos los meses.
	Huichiluya, en Nueva-España.....	á México.....	{ En 1. <sup>os</sup> de todos los meses.
	Huilotepec (Sta. Cruz de), en Nueva-España.....	á Veracruz.....	{ En 1. <sup>os</sup> de todos los meses.
	Huiluapan, en Nueva-España.....	á Veracruz.....	{ En 1. <sup>os</sup> de todos los meses.
	Huimanguillo, en Nueva-España.....	á Veracruz.....	{ En 1. <sup>os</sup> de todos los meses.
	Huipuxtla, en Nueva-España.....	á México.....	{ En 1. <sup>os</sup> de todos los meses.
	Huiribis, en Nueva-España.....	á México.....	{ En 1. <sup>os</sup> de todos los meses.
	Huitepec (Santiago de), en Nueva-España.....	á México.....	{ En 1. <sup>os</sup> de todos los meses.
	Huitepec (Santa María de), en Nueva-España.....	á Veracruz.....	{ En 1. <sup>os</sup> de todos los meses.
	Huitzilaque, en Nueva-España.....	á México.....	{ En 1. <sup>os</sup> de todos los meses.
	Huitziltepeque, en Nueva-España.....	á México.....	{ En 1. <sup>os</sup> de todos los meses.
	Huitzizilapa (S. Lorenzo de), en Nueva-España.....	á México.....	{ En 1. <sup>os</sup> de todos los meses.
	Huitzucó, en Nueva-España.....	á México.....	{ En 1. <sup>os</sup> de todos los meses.
	Huixquiluca, en Nueva-España.....	á México.....	{ En 1. <sup>os</sup> de todos los meses.



HU	Pueblos.	Caxas.	Expediciones.
	Huixquilucan, en Nueva-España.....	á México.....	{ En 1. <sup>os</sup> de todos los meses.
	Huizapula, en Nueva-España.....	á México.....	{ En 1. <sup>os</sup> de todos los meses.
	Huizculco, en Nueva-España.....	á México.....	{ En 1. <sup>os</sup> de todos los meses.
	Huizitlaltepec (Santiago de), en Nueva-España.....	á Veracruz.....	{ En 1. <sup>os</sup> de todos los meses.
	Huiztlan (S. Juan de), en Nueva-España.....	á México.....	{ En 1. <sup>os</sup> de todos los meses.
	Hulloma, en el Perú....	á Potosí.....	{ En 15 de los segundos meses.
	Humacao, en la Isla de Puerto-Rico.....	á Puerto-Rico.....	{ En 1. <sup>os</sup> de todos los meses, y en 15 de los primeros.
	Humahuaca, en la América meridional.....	á Buenos-Ayres.....	{ En 15 de los segundos meses.
	Humanas (de Tompieres), en Nueva-España.....	á Veracruz.....	{ En 1. <sup>os</sup> de todos los meses.
	Humares, en Nueva-España.....	á Veracruz.....	{ En 1. <sup>os</sup> de todos los meses.
	Humaxaro, en el Perú.....	á Potosí.....	{ En 15 de los segundos meses.
	Humay, en el Perú.....	á Lima.....	{ En 15 de todos los meses.
	Humilla, en el Reyno de Chile.....	á Chile.....	{ En 15 de los segundos meses.



HU	<i>Pueblos.</i>	<i>Caxas.</i>	<i>Expediciones.</i>
	Humocoro (Alto), en Maracaybo.....	} á Caracas.....	En 1. <sup>os</sup> de to- dos los meses, y en 15 de los pri- meros.
	Humocoro (Baxo), en Maracaybo.....	} á Caracas.....	En 1. <sup>os</sup> de to- dos los meses, y en 15 de los primeros.
	Humucen, en Nueva- España.....	} á México.....	En 1. <sup>os</sup> de to- dos los meses.
	Huncapon, en el Perú..	} á Lima.....	En 15 de to- dos los meses.
	Hunchor, en el Perú....	} á Lima.....	En 15 de to- dos los meses.
	Hunchos, en el Perú....	} á Potosí.....	En 15 de los segundos meses.
	Hunihue, en el Reyno de Chile.....	} á Chile.....	En 15 de los segundos meses.
	Hunquin, en Nueva- España.....	} á Veracruz.....	En 1. <sup>os</sup> de to- dos los meses.
	Huquia, en la América meridional.....	} á Buenos-Ay- res.....	En 15 de los segundos meses.
	Huxotitlan, en Nueva- España.....	} á México.....	En 1. <sup>os</sup> de to- dos los meses.
	Huyazacualco, en Nue- España.....	} á Veracruz.....	En 1. <sup>os</sup> de to- dos los meses.
	Huyazacualco (Sta. Ca- talina), en Nueva-Es- paña.....	} á Veracruz.....	En 1. <sup>os</sup> de to- dos los meses.



IC	Pueblos.	Caxas.	Expediciones.
<b>IB</b>			
	Ibaque (S. Bonifacio de), en el Nuevo Reyno de Granada.....	á Cartagena....	{ En 15 de los primeros meses.
	Ibalon, en Filipinas.....	á México.....	{ En 1. <sup>os</sup> de to- dos los meses.
	Ibaraina, en la América meridional.....	á Buenos-Ay- res.....	{ En 15 de los segundos meses.
	Ibaroli, en el Perú.....	á Potosí.....	{ En 15 de los segundos meses.
	Ibarra, en el Nuevo Reyno de Granada.....	á Cartagena....	{ En 15 de los primeros meses.
	Ibarra (Provincia), en el Reyno de Qui- to.....	á Quito.....	{ En 15 de los primeros meses.
	Ibarra (S. Miguel de), en Quito.....	á Quito.....	{ En 15 de los primeros meses.
	Ibarra (Asientos de), en Nueva-España.....	á México.....	{ En 1. <sup>os</sup> de to- dos los meses.
	Ibierra, en Venezuela..	á Caracas.....	{ En 1. <sup>os</sup> de to- dos los meses, y en 15 de los pri- meros.
	Ibin, en el Perú.....	á Potosí.....	{ En 15 de los segundos meses.
<b>IC</b>			
	Ica (Provincia), en el Perú.....	á Lima.....	{ En 15 de to- dos los meses.
	Ica (S. Gerónimo de), en el Perú.....	á Lima.....	{ En 15 de to- dos los meses.



IC	Pueblos.	Caxas.	Expediciones.
	Ica (S. Juan de), en el Perú.....	á Lima.....	{ En 15 de todos los meses.
	Ica, en Nueva-España..	á México.....	{ En 1. <sup>os</sup> de todos los meses.
	Icabuco, en el Nuevo Reyno de Granada.....	á Cartagena.....	{ En 15 de los primeros meses.
	Icacachi, en el Perú.....	á Potosí.....	{ En 15 de los segundos meses.
	Icahuates (S. Francisco Xavier de), en el Reyno de Quito.....	á Quito.....	{ En 15 de los primeros meses.
	Icapaca, en Nueva-España.....	á Veracruz.....	{ En 1. <sup>os</sup> de todos los meses.
	Icara, en Venezuela.....	á Caracas.....	{ En 1. <sup>os</sup> de todos los meses, y en 15 de los primeros.
	Ichanqueque (S. Francisco de), en Nueva-España.....	á Veracruz.....	{ En 1. <sup>os</sup> de todos los meses.
	Icho (S. Pedro de), en el Perú.....	á Potosí.....	{ En 15 de los segundos meses.
	Ichoca, en el Perú.....	á Potosí.....	{ En 15 de los segundos meses.
	Ichoca, en el Perú.....	á Lima.....	{ En 15 de todos los meses.
	Ichocan, en el Perú.....	á Lima.....	{ En 15 de todos los meses.
	Ichupampa, en el Perú.	á Potosí.....	{ En 15 de los segundos meses.
	Icla, en el Perú.....	á Potosí.....	{ En 15 de los segundos meses.



IG	Pueblos.	Caxas.	Expediciones.
Icod,	en las Islas Cana- rias.....	á Canarias.....	{ En 1. <sup>os</sup> de to- dos los meses.
Icolixtla,	en Nueva-Es- paña.....	á México.....	{ En 1. <sup>os</sup> de to- dos los meses.
Icotitlan,	en Nueva-Es- paña.....	á México.....	{ En 1. <sup>os</sup> de to- dos los meses.
ID			
Idibaes,	en el Nuevo Reyno de Granada.....	á Cartagena.....	{ En 15 de los primeros meses.
IG			
Iglesia (la),	en la Pro- vincia de Venezuela...	á Caracas.....	{ En 1. <sup>os</sup> de to- dos los meses, y en 15 de los primeros.
Ignacio (S.),	quatro pue- blos, en Nueva-España.	á México.....	{ En 1. <sup>os</sup> de to- dos los meses.
Ignacio (S.),	en Nue- va-España.....	á Veracruz.....	{ En 1. <sup>os</sup> de to- dos los meses.
Ignacio (S.),	seis pue- blos, en el Reyno de Quito.....	á Quito.....	{ En 15 de los primeros meses.
Ignacio (S.),	cinco pue- blos, en la América me- ridional.....	á Buenos-Ay- res.....	{ En 15 de los segundos meses.
Ignacio (S.),	tres pue- blos, en el Nuevo Rey- no de Granada.....	á Cartagena.....	{ En 15 de los primeros meses.
Ignacio (S.),	en Vene- zuela.....	á Caracas.....	{ En 1. <sup>os</sup> de to- dos los meses, y en 15 de los 1. <sup>os</sup>



IG	Pueblos.	Caxas.	Expediciones.
	Ignacio (S.), en el Perú.	á Potosí.....	{ En 15 de los segundos meses.
	Iguacates (S. Francisco Xavier de), en el Reyno de Quito.....	{ á Quito.....	{ En 15 de los primeros meses.
	Iguala, en Nueva-España.....	{ á México.....	{ En 1. <sup>os</sup> de todos los meses.
	Igualapa (ó Igualapan), en Nueva-España.....	{ á México.....	{ En 1. <sup>os</sup> de todos los meses.
	Igualica, en Nueva-España.....	{ á Veracruz.....	{ En 1. <sup>os</sup> de todos los meses.
	Igualtepec, en Nueva-España.....	{ á Veracruz.....	{ En 1. <sup>os</sup> de todos los meses.
	Igualtepeque, en Nueva-España.....	{ á México.....	{ En 1. <sup>os</sup> de todos los meses.
	Iguana, en Cumaná.....	á Caracas.....	{ En 1. <sup>os</sup> de todos los meses, y en 15 de los primeros.
	Iguana, en Nueva-España.....	{ á México.....	{ En 1. <sup>os</sup> de todos los meses.
	Iguari, en el Perú.....	á Lima.....	{ En 15 de todos los meses.
	Iguatzeo (S. Francisco de), en Nueva-España.	{ á México.....	{ En 1. <sup>os</sup> de todos los meses.
	Iguey (Salvaleon de), en la Isla Española.....	{ á Sto. Domingo.....	{ En 1. <sup>os</sup> de todos los meses.
	Iguate, en Canarias.....	á Tenerife.....	{ En 1. <sup>os</sup> de todos los meses.
	Igurden, en Lanzarote..	á Canarias.....	{ En 1. <sup>os</sup> de todos los meses.



*IL      Pueblos.                      Caxas.                      Expediciones.*

---

## IL

Ila, en el Perú.....	á Potosí.....	{ En 15 de los segundos meses.
Ilabaya, en el Perú.....	á Lima.....	{ En 15 de todos los meses.
Ilamatan (Santiago de), en Nueva-España.....	á Veracruz.....	{ En 1. <sup>os</sup> de todos los meses.
Ilamatlan, en Nueva-España.....	á Veracruz.....	{ En 1. <sup>os</sup> de todos los meses.
Ilape, en la América meridional.....	á Buenos-Ayres.....	{ En 15 de los segundos meses.
Ilapo, en el Reyno de Quito.....	á Quito.....	{ En 15 de los primeros meses.
Ildefonso (S.), dos pueblos, en el Perú.....	á Lima.....	{ En 15 de todos los meses.
Ildefonso (S.), en Nueva-España.....	á México.....	{ En 1. <sup>os</sup> de todos los meses.
Ildefonso (S.), en la América meridional....	á Buenos-Ayres.....	{ En 15 de los segundos meses.
Ilis, en el Reyno de Quito.....	á Quito.....	{ En 15 de los primeros meses.
Illapel, en el Reyno de Chile.....	á Chile.....	{ En 15 de los segundos meses.
Illerena (ó Sombrerete), en Nueva-España.....	á México.....	{ En 1. <sup>os</sup> de todos los meses.
Illimo, en el Perú.....	á Lima.....	{ En 15 de todos los meses.
Illomas (San Pedro de), en el Perú.....	á Potosí.....	{ En 15 de los segundos meses.
Ilo, en el Perú.....	á Lima.....	{ En 15 de todos los meses.



<i>IN</i>	<i>Pueblos.</i>	<i>Caxas.</i>	<i>Expediciones.</i>
	Iloylos, en Filipinas.....	á México.....	{ En 1. <sup>os</sup> de todos los meses.
<b>IM</b>			
	Imanuraba, en la Guayana.....	á Caracas.....	{ En 1. <sup>os</sup> de todos los meses, y en 15 de los primeros.
	Imasquin, en el Perú....	á Potosí.....	{ En 15 de los segundos meses.
	Imperial, en Chile.....	á Chile.....	{ En 15 de los segundos meses.
	Imues, en el Reyno de Quito.....	á Quito.....	{ En 15 de los primeros meses.
	Imuri, en Nueva-España.....	á México.....	{ En 1. <sup>os</sup> de todos los meses.
<b>IN</b>			
	Inacoreque, en el Perú.	á Potosí.....	{ En 15 de los segundos meses.
	Inahuaya, en el Perú....	á Potosí.....	{ En 15 de los segundos meses.
	Inambari, en el Perú....	á Potosí.....	{ En 15 de los segundos meses.
	Inca, en el Reyno de Quito.....	á Quito.....	{ En 15 de los primeros meses.
	Inca (Jardines del), en el Perú.....	á Potosí.....	{ En 15 de los segundos meses.
	Incahuasi, en el Perú...	á Potosí.....	{ En 15 de los segundos meses.
	Incha, en la Isla Española.....	á Sto. Domingo.....	{ En 1. <sup>os</sup> de todos los meses.



IN	<i>Pueblos.</i>	<i>Caxas.</i>	<i>Expediciones.</i>
	Incuhíachi, en Nueva-España.....	á México.....	{ En 1. <sup>os</sup> de todos los meses.
	Incuyachi, en Nueva-España.....	á Veracruz.....	{ En 1. <sup>os</sup> de todos los meses.
	Indaparapeo, en Nueva-España.....	á México.....	{ En 1. <sup>os</sup> de todos los meses.
	Indaquies, en el Nuevo Reyno de Granada.....	á Cartagena.....	{ En 15 de los primeros meses.
	Indeheé, en Nueva-España.....	á México.....	{ En 1. <sup>os</sup> de todos los meses.
	Ines (Sta.), en Venezuela.....	á Caracas.....	{ En 1. <sup>os</sup> de todos los meses, y en 15 de los primeros.
	Ines (Sta.), en el Perú.....	á Lima.....	{ En 15 de todos los meses.
	Ines (Sta.), dos pueblos, en el Reyno de Chile.....	á Chile.....	{ En 15 de los segundos meses.
	Ines (Sta.), en Nueva-España.....	á Veracruz.....	{ En 1. <sup>os</sup> de todos los meses.
	Infantes (Real de los), en Nueva-España.....	á México.....	{ En 1. <sup>os</sup> de todos los meses.
	Ingativa, en el Nuevo Reyno de Granada.....	á Cartagena.....	{ En 15 de los primeros meses.
	Ingenio, en el Perú.....	á Lima.....	{ En 15 de todos los meses.
	Ingenio, en el Reyno de Chile.....	á Chile.....	{ En 15 de los segundos meses.
	Ingenio, en la América meridional.....	á Buenos-Ayres.....	{ En 15 de los segundos meses.
	Ingenios, en el Reyno de Quito.....	á Quito.....	{ En 15 de los primeros meses.



IP	Pueblos.	Caxas.	Expediciones.
Ingenios,	en la Isla Española.....	á Sto. Domingo.....	En 1. <sup>os</sup> de todos los meses.
Ingles (Puerto),	en Nueva-España.....	á Veracruz.....	En 1. <sup>os</sup> de todos los meses.
Ingre,	en el Perú.....	á Potosí.....	En 15 de los segundos meses.
Inguio (Santiago de),	en Nueva-España.....	á México.....	En 1. <sup>os</sup> de todos los meses.
Inis (S. Juan de),	en el Perú.....	á Lima.....	En 15 de todos los meses.
Inquisive,	en el Perú....	á Potosí.....	En 15 de los segundos meses.
Insa,	en el Nuevo Reyno de Granada.....	á Cartagena.....	En 15 de los primeros meses.
Inscuimtepec (Santiago de),	en Nueva-España.	á Veracruz.....	En 1. <sup>os</sup> de todos los meses.
Inta,	en el Reyno de Quito.....	á Quito.....	En 15 de los primeros meses.

## IP

Ipane,	en la América meridional.....	á Buenos-Ayres.....	En 15 de los segundos meses.
Ipiales,	en el Reyno de Quito.....	á Quito.....	En 15 de los primeros meses.
Ipiales,	en Popayan.....	á Cartagena.....	En 15 de los primeros meses.
Ipire,	en Venezuela.....	á Caracas.....	En 1. <sup>os</sup> de todos los meses, y en 15 de los primeros.



IR      *Pueblos.*      *Caxas.*      *Expediciones.*

---

## IQ

Iqueique, en el Perú....	á Lima.....	{ En 15 de todos los meses.
Iquiera, en el Nuevo Reyno de Granada.....	á Cartagena.....	{ En 15 de los primeros meses.

## IR

Iraca, en el Nuevo Reyno de Granada.....	á Cartagena.....	{ En 15 de los primeros meses.
Irapa, en Cumaná.....	á Caracas.....	{ En 1. <sup>os</sup> de todos los meses, y en 15 de los primeros.
Irapeo, en Nueva-España.....	á México.....	{ En 1. <sup>os</sup> de todos los meses.
Irapilato, en Nueva-España.....	á México.....	{ En 1. <sup>os</sup> de todos los meses.
Irapuato, en Nueva-España.....	á México.....	{ En 1. <sup>os</sup> de todos los meses.
Irarines (San Francisco Xavier de), en el Reyno de Quito.....	á Quito.....	{ En 15 de los primeros meses.
Irimbo, en Nueva-España.....	á México.....	{ En 1. <sup>os</sup> de todos los meses.
Irinari, en el Perú.....	á Lima.....	{ En 15 de todos los meses.
Iris (S. Juan de), en el Perú.....	á Lima.....	{ En 15 de todos los meses.
Iruma, en el Perú.....	á Potosí.....	{ En 15 de los segundos meses.



IS	Pueblos.	Caxas.	Expediciones.
	Irupana, en el Perú.....	á Potosí.....	{ En 15 de los segundos meses.
	Iruya, en la América meridional.....	á Buenos-Ayres.....	{ En 15 de los segundos meses.
I S			
	Isa, en el Nuevo Reyno de Granada.....	á Cartagena.....	{ En 15 de los primeros meses.
	Isabel (Sta.), en la Isla Española.....	á Sto. Domingo.....	{ En 1. <sup>os</sup> de todos los meses.
	Isabel (Sta.), en Nueva-España.....	á Veracruz.....	{ En 1. <sup>os</sup> de todos los meses.
	Isabel (Sta.), en Nueva-España.....	á México.....	{ En 1. <sup>os</sup> de todos los meses.
	Isamba, en el Reyno de Quito.....	á Quito.....	{ En 15 de los primeros meses.
	Iscallani, en el Perú.....	á Potosí.....	{ En 15 de los segundos meses.
	Iscance, en el Nuevo Reyno de Granada.....	á Cartagena.....	{ En 15 de los primeros meses.
	Iscara, en el Perú.....	á Potosí.....	{ En 15 de los segundos meses.
	Iscatlan, en Nueva-España.....	á México.....	{ En 1. <sup>os</sup> de todos los meses.
	Ischilin, en la América meridional.....	á Buenos-Ayres.....	{ En 15 de los segundos meses.
	Iscola, en Yucatan.....	á Campeche.....	{ En 1. <sup>os</sup> de todos los meses.
	Iscuchaca, en el Perú...	á Potosí.....	{ En 15 de los segundos meses.
	Isguacan, en Nueva-España.....	á Veracruz.....	{ En 1. <sup>os</sup> de todos los meses.



IS	Pueblos.	Caras.	Expediciones.
	Ishita, en el Perú.....	á Potosí.....	{ En 15 de los segundos meses.
	Ishua, en el Perú.....	á Potosí.....	{ En 15 de los segundos meses.
	Isidro (S.) en la América meridional.....	á Buenos-Ayres.....	{ En 15 de los segundos meses.
	Isidro (S.), en el Reyno de Chile.....	á Chile.....	{ En 15 de los segundos meses.
	Isidro (S.), en Canarias.....	á Tenerife.....	{ En 1. <sup>os</sup> de todos los meses.
	Isilimbe, en el Reyno de Quito.....	á Quito.....	{ En 15 de los primeros meses.
	Isimena, en el Nuevo Reyno de Granada.....	á Cartagena.....	{ En 15 de los primeros meses.
	Isla (S. Josef de la), en Nueva-España.....	á México.....	{ En 1. <sup>os</sup> de todos los meses.
	Isla (S. Josef de la), en la América meridional.....	á Buenos-Ayres.....	{ En 15 de los segundos meses.
	Islaverde, en el Nuevo Reyno de Granada....	á Cartagena....	{ En 15 de los primeros meses.
	Islatorta, en el Nuevo Reyno de Granada....	á Cartagena....	{ En 15 de los primeros meses.
	Islaperlas, en el Nuevo Reyno de Granada.....	á Cartagena....	{ En 15 de los primeros meses.
	Isla de Sta. Catalina, en el Nuevo Reyno de Granada.....	á Cartagena....	{ En 15 de los primeros meses.
	Isla de los Bernardos, en el Nuevo Reyno de Granada.....	á Cartagena....	{ En 15 de los primeros meses.



<i>IS</i>	<i>Pueblos.</i>	<i>Caxas.</i>	<i>Expediciones.</i>
	Isla de S. Bernardo, en el Nuevo Reyno de Granada.....	á Cartagena.....	{ En 15 de los primeros meses.
	Islas Marianas, en Nueva-España.....	á México.....	{ En 1. <sup>os</sup> de todos los meses.
	Islas de Novon, en la América meridional....	á Buenos-Ayres.....	{ En 15 de los segundos meses.
	Isla de Juan Fernandez, en el Reyno de Chile.	á Chile.....	{ En 15 de los segundos meses.
	Isla de la Trinidad, en las de Barlovento.....	á Puerto-Rico.	{ En 1. <sup>os</sup> de todos los meses, y en 15 de los 1. <sup>os</sup>
	Isla grande, en Chile...	á Chile.....	{ En 15 de los segundos meses.
	Isla del Cármen, en Nueva-España.....	á Veracruz.....	{ En 1. <sup>os</sup> de todos los meses.
	Isla de los Negros, en Filipinas.....	á México.....	{ En 1. <sup>os</sup> de todos los meses.
	Islapa, en Nueva-España.....	á Veracruz.....	{ En 1. <sup>os</sup> de todos los meses.
	Isleños, en la Isla Española.....	á Sto. Domingo.....	{ En 1. <sup>os</sup> de todos los meses.
	Isleta, en Nueva-España.....	á México.....	{ En 1. <sup>os</sup> de todos los meses.
	Isllamas, en el Perú.....	á Lima.....	{ En 15 de todos los meses.
	Ismilquipan, en Nueva-España.....	á Veracruz.....	{ En 1. <sup>os</sup> de todos los meses.
	Isora, en las Canarias...	á Tenerife.....	{ En 1. <sup>os</sup> de todos los meses.
	Isquande, en el Reyno de Quito.....	á Quito.....	{ En 15 de los primeros meses.



IT	Pueblos.	Caxas.	Expediciones.
	Isquintia, en Nueva-España.....	á Veracruz.....	{ En 1. <sup>os</sup> de todos los meses.
	Istabas, en el Perú.....	á Potosí.....	{ En 15 de los segundos meses.
	Istahuacan, en el Perú..	á Lima.....	{ En 15 de todos los meses.
	Istahuacan, en Nueva-España.....	á México.....	{ En 1. <sup>os</sup> de todos los meses.
	Istan, en Nueva-España.	á Veracruz.....	{ En 1. <sup>os</sup> de todos los meses.
	Istapa, en Nueva-España.....	á Veracruz.....	{ En 1. <sup>os</sup> de todos los meses.
	Istepec, en Nueva-España.....	á Veracruz.....	{ En 1. <sup>os</sup> de todos los meses.
	Istepegui, en Nueva-España.....	á Veracruz.....	{ En 1. <sup>os</sup> de todos los meses.
	Istulanac, en la América meridional.....	á Buenos-Ayres.....	{ En 15 de los segundos meses.

## I T

	Ita, en la América meridional.....	á Buenos-Ayres.....	{ En 15 de los segundos meses.
	Italaque, en el Perú.....	á Potosí.....	{ En 15 de los segundos meses.
	Itambey, en la América meridional.....	á Buenos-Ayres.....	{ En 15 de los segundos meses.
	Itape, en la América meridional.....	á Buenos-Ayres.....	{ En 15 de los segundos meses.
	Itapo, en la América meridional.....	á Buenos-Ayres.....	{ En 15 de los segundos meses.
	Itapua, en la América meridional.....	á Buenos-Ayres.....	{ En 15 de los segundos meses.



IX *Pueblos.* *Caxas.* *Expediciones.*

Itata (Provincia de), en el Reyno de Chile.....	} á Chile .....	{ En 15 de los segundos meses.
Itata, en el Perú.....	} á Potosí.....	{ En 15 de los segundos meses.
Itati, en la América meridional.....	} á Buenos-Ay- res.....	{ En 15 de los segundos meses.
Itatin, en la América meridional.....	} á Buenos-Ay- res.....	{ En 15 de los segundos meses.
Itoco, en el Nuevo Rey- no de Granada.....	} á Cartagena.....	{ En 15 de los primeros meses.
Itu, en la América me- ridional.....	} á Buenos-Ay- res.....	{ En 15 de los segundos meses.
Ituata, en el Perú.....	} á Potosí.....	{ En 15 de los segundos meses.
Itza, en Nueva-España.	} á Veracruz.....	{ En 1. <sup>os</sup> de to- dos los meses.
Itzapan, en Nueva-Es- paña.....	} á Veracruz.....	{ En 1. <sup>os</sup> de to- dos los meses.

## IX

Ixcaltan, en Nueva-Es- paña.....	} á Veracruz.....	{ En 1. <sup>os</sup> de to- dos los meses.
Ixcantepec, en Nueva- España.....	} á Veracruz.....	{ En 1. <sup>os</sup> de to- dos los meses.
Ixcapa, en Nueva-Es- paña.....	} á Veracruz.....	{ En 1. <sup>os</sup> de to- dos los meses.
Ixcateopan, en Nueva- España.....	} á México.....	{ En 1. <sup>os</sup> de to- dos los meses.
Ixcatlan, en Nueva-Es- paña.....	} á México.....	{ En 1. <sup>os</sup> de to- dos los meses.
Ixcatlan, en Nueva-Es- paña.....	} á Veracruz.....	{ En 1. <sup>os</sup> de to- dos los meses.



IX' *Pueblos.* *Caxas.* *Expediciones.*

Ixcunlan, en Nueva-Es- paña.....	} á México.....	{ En 1. <sup>os</sup> de to- dos los meses.
Ixhuacan, en Nueva- España.....	} á Veracruz.....	{ En 1. <sup>os</sup> de to- dos los meses.
Ixhuatla (San Cristóbal de), en Nueva-Espa- ña.....	} á Veracruz.....	{ En 1. <sup>os</sup> de to- dos los meses.
Ixhuatlan (S. Pedro de y Sta. María), en Nue- va-España.....	} á Veracruz.....	{ En 1. <sup>os</sup> de to- dos los meses.
Ixhuatlan, en Nueva- España.....	} á México.....	{ En 1. <sup>os</sup> de to- dos los meses.
Ixlaucan de los Reyes, en Nueva-España.....	} á Veracruz.....	{ En 1. <sup>os</sup> de to- dos los meses.
Ixmalhuacan, en Nue- va-España.....	} á México.....	{ En 1. <sup>os</sup> de to- dos los meses.
Ixmiquilpan (Santiago de), en Nueva-Espa- ña.....	} á México.....	{ En 1. <sup>os</sup> de to- dos los meses.
Ixpaltepec, en Nueva- España.....	} á Veracruz.....	{ En 1. <sup>os</sup> de to- dos los meses.
Ixquintanoyac, en Nue- va-España.....	} á México.....	{ En 1. <sup>os</sup> de to- dos los meses.
Ixquintepec, en Nueva- España.....	} á Veracruz.....	{ En 1. <sup>os</sup> de to- dos los meses.
Ixtac (S. Francisco de), en Nueva-España.....	} á México.....	{ En 1. <sup>os</sup> de to- dos los meses.
Ixtacalco (S. Matias de), en Nueva-España.....	} á México.....	{ En 1. <sup>os</sup> de to- dos los meses.
Ixtacayotla (S. Lorenzo de), en Nueva-Espa- ña.....	} á México.....	{ En 1. <sup>os</sup> de to- dos los meses.



IX	<i>Pueblos.</i>	<i>Caxas.</i>	<i>Expediciones.</i>
	Ixtacomitan, en Nueva-España.....	á Veracruz.....	En 1. <sup>os</sup> de todos los meses.
	Ixtaguacan, en Nueva-España.....	á México.....	En 1. <sup>os</sup> de todos los meses.
	Ixtalutla, en Nueva-España.....	á México.....	En 1. <sup>os</sup> de todos los meses.
	Ixtalutla, en Nueva-España.....	á Veracruz.....	En 1. <sup>os</sup> de todos los meses.
	Ixtapa, en Nueva-España.....	á Veracruz.....	En 1. <sup>os</sup> de todos los meses.
	Ixtapa, en Nueva-España.....	á México.....	En 1. <sup>os</sup> de todos los meses.
	Ixtapam, en Nueva-España.....	á México.....	En 1. <sup>os</sup> de todos los meses.
	Ixtapalapa, en Nueva-España.....	á México.....	En 1. <sup>os</sup> de todos los meses.
	Ixtapalapan, en Nueva-España.....	á México.....	En 1. <sup>os</sup> de todos los meses.
	Ixtapalucan, en Nueva-España.....	á México.....	En 1. <sup>os</sup> de todos los meses.
	Ixtapas (S. Miguel de), en Nueva-España.....	á México.....	En 1. <sup>os</sup> de todos los meses.
	Ixtatepec (Santiago de), en Nueva-España.....	á Veracruz.....	En 1. <sup>os</sup> de todos los meses.
	Ixtazoquitlan, en Nueva-España.....	á Veracruz.....	En 1. <sup>os</sup> de todos los meses.
	Ixtepec (Sta. María de), en Nueva-España.....	á México.....	En 1. <sup>os</sup> de todos los meses.
	Ixtepec (Sta. Cruz de), en Nueva-España.....	á Veracruz.....	En 1. <sup>os</sup> de todos los meses.
	Ixtepexi, en Nueva-España.....	á Veracruz.....	En 1. <sup>os</sup> de todos los meses.



<i>IZ</i>	<i>Pueblos.</i>	<i>Caxas.</i>	<i>Expediciones.</i>
	Ixtla, en Nueva España.....	á México.....	En 1. <sup>os</sup> de todos los meses.
	Ixtlahuaca, en Nueva-España.....	á México.....	En 1. <sup>os</sup> de todos los meses.
	Ixtlahuacan (S. Mateo de), en Nueva-España.....	á México.....	En 1. <sup>os</sup> de todos los meses.
	Ixtlalpa, en Nueva-España.....	á México.....	En 1. <sup>os</sup> de todos los meses.
	Ixtlan, en Nueva-España.....	á Veracruz.....	En 1. <sup>os</sup> de todos los meses.
	Ixtlan, en Nueva-España.....	á México.....	En 1. <sup>os</sup> de todos los meses.
	Ixtlatlasco (S. Agustín de), en Nueva-España.....	á México.....	En 1. <sup>os</sup> de todos los meses.
	Ixtolucan, en Nueva-España.....	á México.....	En 1. <sup>os</sup> de todos los meses.
	Ixutlan, en Nueva-España.....	á México.....	En 1. <sup>os</sup> de todos los meses.
<b>I Z</b>			
	Izalco (Asunción de), en Nueva-España.....	á Veracruz.....	En 1. <sup>os</sup> de todos los meses.
	Izatlan (ó Agualulcos), en Nueva-España.....	á México.....	En 1. <sup>os</sup> de todos los meses.
	Izcatlan, en Nueva-España.....	á México.....	En 1. <sup>os</sup> de todos los meses.
	Izhuatlan, en Nueva-España.....	á Veracruz.....	En 1. <sup>os</sup> de todos los meses.



Izhuatlan (S. Cristobal de), en Nueva-España.....	á México.....	{ En 1. <sup>os</sup> de todos los meses.
Izquintenango, en Nueva-España.....	á Veracruz.....	{ En 1. <sup>os</sup> de todos los meses.
Izquintia, en Nueva-España.....	á Veracruz.....	{ En 1. <sup>os</sup> de todos los meses.
Izquintlapilco, en Nueva-España.....	á México.....	{ En 1. <sup>os</sup> de todos los meses.
Iztacomitlan, en Nueva-España.....	á Veracruz.....	{ En 1. <sup>os</sup> de todos los meses.
Iztacoste, en Nueva-España.....	á Veracruz.....	{ En 1. <sup>os</sup> de todos los meses.
Iztahuacan, en Nueva-España.....	á México.....	{ En 1. <sup>os</sup> de todos los meses.
Iztapa, en Nueva-España.....	á Veracruz.....	{ En 1. <sup>os</sup> de todos los meses.
Iztepec, en Nueva-España.....	á Veracruz.....	{ En 1. <sup>os</sup> de todos los meses.
Iztlapa, en Nueva-España.....	á México.....	{ En 1. <sup>os</sup> de todos los meses.
Izucar, en Nueva-España.....	á Veracruz.....	{ En 1. <sup>os</sup> de todos los meses.

J A

Jacahá, en Yucatan.....	á Campeche....	{ En 1. <sup>os</sup> de todos los meses.
Jacapatos, en el Perú....	á Lima.....	{ En 15 de todos los meses.
Jacinto (S.), en el Nuevo Reyno de Granada.	á Cartagena.....	{ En 15 de los primeros meses.



JA	Pueblos.	Caxas.	Expediciones.
Jacinto (S.), en Mara-	} á Caracas.....	}	En 1. <sup>os</sup> de to-
caybo.....			
Jacinto (S.), en Nueva-	} á Veracruz.....	}	En 1. <sup>os</sup> de to-
España.....			
Jachal, en el Reyno de	} á Chile.....	}	En 15 de los
Chile.....			
Jacobo (S.), en Nueva-	} á México.....	}	En 1. <sup>os</sup> de to-
España.....			
Jacobo (S.), en la Isla	} á Puerto-Rico.	}	En 1. <sup>os</sup> de to-
de la Trinidad.....			
Jacuirá, en Venezuela..	} á Caracas.....	}	En 1. <sup>os</sup> de to-
Jadan, en el Reyno de	} á Quito.....	}	En 15 de los
Quito.....			
Jaen, en el Nuevo Rey-	} á Cartagena.....	}	En 15 de los
no de Granada.....			
Jaen de Barlovento, en	} á Lima.....	}	En 15 de to-
el Perú.....			
Jaen de Bracamoros, en	} á Quito.....	}	En 15 de los
el Reyno de Quito.....			
Jagua (grande), en Cu-	} á la Havana.....	}	En 1. <sup>os</sup> de to-
ba.....			
Jagua (chica), en Cuba.	} á la Havana.....	}	En 1. <sup>os</sup> de to-
Jaguapa, en Nueva-Es-	} á Veracruz.....	}	En 1. <sup>os</sup> de to-
paña.....			



*JA*      *Pueblos.*                      *Caxas.*                      *Expediciones.*

---

Jaina, en la Isla Española.....	} á Sto. Domingo.....	{ En 1. <sup>os</sup> de todos los meses.
Jajó, en Venezuela.....	} á Caracas.....	{ En 1. <sup>os</sup> de todos los meses, y en 15 de los primeros.
Jalahui, en Nueva-España.....	} á Veracruz.....	{ En 1. <sup>os</sup> de todos los meses.
Jalal, en Nueva-España.....	} á Veracruz.....	{ En 1. <sup>os</sup> de todos los meses.
Jalapa (ó Xalapa), en Nueva-España.....	} á Veracruz.....	{ En 1. <sup>os</sup> de todos los meses.
Jalapa, en el Nuevo Reyno de Granada.....	} á Cartagena.....	{ En 15 de los primeros meses.
Jalca, en el Perú.....	} á Lima.....	{ En 15 de todos los meses.
Jalpa, en Nueva-España.	} á México.....	{ En 1. <sup>os</sup> de todos los meses.
Jalpatagua (Sto. Tomá de), en Nueva-España.	} á Veracruz.....	{ En 1. <sup>os</sup> de todos los meses.
Jalombo, en el Nuevo Reyno de Granada.....	} á Cartagena.....	{ En 15 de los primeros meses.
Jalostotitlan, en Nueva-España.....	} á México.....	{ En 1. <sup>os</sup> de todos los meses.
Jaltepec, en Nueva-España.....	} á Veracruz.....	{ En 1. <sup>os</sup> de todos los meses.
Jaltinchel, en Nueva-España.....	} á Veracruz.....	{ En 1. <sup>os</sup> de todos los meses.
Jamalca, en el Perú.....	} á Lima.....	{ En 15 de todos los meses.
Jamapa, en Nueva-España.....	} á Veracruz.....	{ En 1. <sup>os</sup> de todos los meses.



JA    Pueblos.                      Caxas.                      Expediciones.

Jamiltepec, en Nueva-España.....	} á Veracruz.....	{ En 1. <sup>os</sup> de todos los meses.
Jamon, en el Perú.....	á Lima.....	{ En 15 de todos los meses.
Jamos, en Nueva-España.....	} á Veracruz.....	{ En 1. <sup>os</sup> de todos los meses.
Jampoloh, en Yucatan.....	á Campeche....	{ En 1. <sup>os</sup> de todos los meses.
Jano, en Nueva-España.....	á Veracruz.....	{ En 1. <sup>os</sup> de todos los meses.
Janos, en Nueva-España.....	} á México.....	{ En 1. <sup>os</sup> de todos los meses.
Jaquehua, en el Perú... ..	á Potosí.....	{ En 15 de los segundos meses.
Jaqui, en el Perú.....	á Potosí.....	{ En 15 de los segundos meses.
Jaral, en Canarias.....	á Tenerife.....	{ En 1. <sup>os</sup> de todos los meses.
Jardinero, en Venezuela.....	} á Caracas.....	{ En 1. <sup>os</sup> de todos los meses, y en 15 de los primeros.
Jardines, en Cuba.....	á la Havana....	{ En 1. <sup>os</sup> de todos los meses.
Jareta, en Nueva-España.....	} á Veracruz.....	{ En 1. <sup>os</sup> de todos los meses.
Jariapu (Trinidad de), en el Perú.....	} á Potosí.....	{ En 15 de los segundos meses.
Jarria, en el Perú.....	á Lima.....	{ En 15 de todos los meses.
Jaruco (S. Juan de), en Cuba.....	} á la Havana....	{ En 1. <sup>os</sup> de todos los meses.



JE *Pueblos.* *Caxas.* *Expediciones.*

Jasape, en Nueva-Es-	} á México.....	{ En 1. <sup>os</sup> de to-
paña.....		
Jatebo, en Nueva-Es-	} á México.....	{ En 1. <sup>os</sup> de to-
paña.....		
Jaunave (S. Juan Bau-	} á México.....	{ En 1. <sup>os</sup> de to-
tista de), en Nueva-		
España.....		
Jauxa (ó Xauxa), en el	} á Potosí.....	{ En 15 de los
Perú.....		
Jayanca, en el Perú.....	á Lima.....	{ En 15 de to-
		dos los meses.
Jayme (S.), en Vene-	} á Caracas.....	{ En 1. <sup>os</sup> de to-
zuela.....		
		en 15 de los pri-
		meros.
Jayuba, en Nueva-Es-	} á Veracruz.....	{ En 1. <sup>os</sup> de to-
paña.....		

## J E

Jereunga, en el Perú.....	á Lima.....	{ En 15 de to-
		dos los meses.
Jesus (el Nombre de),	} á Quito.....	{ En 15 de los
en el Reyno de Quito.)		
Jesus, en el Perú.....	á Potosí.....	{ En 15 de los
		segundos meses.
Jesus, en el Perú.....	á Lima.....	{ En 15 de to-
		dos los meses.
Jesus, en Nueva-Espa-	} á México.....	{ En 1. <sup>os</sup> de to-
ña.....		
Jesus de Sion, en el Pe-	} á Lima.....	{ En 15 de to-
rú.....		



JI	Pueblos.	Caxas.	Expediciones.
	Jesus del Paraguay, en la América meridional.	á Buenos-Ayres.....	{ En 15 de los segundos meses.
	Jesus María, en Nueva-España.....	á México.....	{ En 1. <sup>os</sup> de todos los meses.
	Jesus María, en la América meridional.....	á Buenos-Ayres.....	{ En 15 de los segundos meses.
	Jesus María, en el Perú.	á Lima.....	{ En 15 de todos los meses.
	Jesus de Ochonache, en el Perú.....	á Lima.....	{ En 15 de todos los meses.
	Jesus, en el Reyno de Chile.....	á Chile.....	{ En 15 de los segundos meses.
	Jesus (S. Felipe de), en Nueva-España.....	á México.....	{ En 1. <sup>os</sup> de todos los meses.
	Jevau, en el Reyno de Chile.....	á Chile.....	{ En 15 de los segundos meses.

## J I

	Jibaros (Concepcion de), en el Reyno de Quito.	á Quito.....	{ En 15 de los primeros meses.
	Jichinale, en el Reyno de Chile.....	á Chile.....	{ En 15 de los segundos meses.
	Jiguani, en Cuba.....	á la Havana....	{ En 1. <sup>os</sup> de todos los meses.
	Jilotepeque (S. Luis de), en Nueva-España.....	á Veracruz.....	{ En 1. <sup>os</sup> de todos los meses.
	Jinamar, en Canarias....	{ á la Gran Canaria.....	{ En 1. <sup>os</sup> de todos los meses.
	Jipijapa, en Guayaquil.	á Quito.....	{ En 15 de los primeros meses.
	Jiramena, en el Nuevo Reyno de Granada.....	á Cartagena.....	{ En 15 de los primeros meses.







JO    *Pueblos.*    *Caxas.*    *Expediciones.*

---

Jocotan, en Nueva-Es-	} á Veracruz.....	{ En 1. <sup>os</sup> de to-
paña.....		
Jocotenango, en Nueva-	} á Veracruz.....	{ En 1. <sup>os</sup> de to-
España.....		
Jocotepec, en Nueva-	} á Veracruz.....	{ En 1. <sup>os</sup> de to-
España.....		
Jolojolo, en el Nuevo	} á Cartagena.....	{ En 15 de los
Reyno de Granada.....		
Jongobito, en el Reyno	} á Quito.....	{ En 15 de los
de Quito.....		
Jopa, en Nueva-España.	} á Veracruz.....	{ En 1. <sup>os</sup> de to-
Joquehue, en el Reyno	} á Chile.....	{ En 15 de los
de Chile.....		
Joquel, en Yucatan.....	} á Campeche.....	{ En 1. <sup>os</sup> de to-
Jorge (S.), en el Perú..	} á Lima.....	{ En 15 de to-
Josef (S.), ocho pueblos,	} á México.....	{ En 1. <sup>os</sup> de to-
en Nueva-España.....		
Josef (S.), dos pueblos,	} á Veracruz.....	{ En 1. <sup>os</sup> de to-
en Nueva-España.....		
Josef (S.), id., en Ve-	} á Caracas.....	{ En 1. <sup>os</sup> de to-
nezuela.....		
Josef (S.), dos pueblos,	} á Buenos-Ay-	{ En 15 de los
en la América meridio-		
Josef (S.), dos pueblos,	} á Potosí.....	{ En 15 de los
en el Perú.....		
Josef (S.), dos pueblos,	} á Lima.....	{ En 15 de to-
en el Perú.....		



JU      *Pueblos.*      *Caxas.*      *Expediciones.*

Josef (S.), dos pueblos, en el Reyno de Chile.	} á Chile.....	{ En 15 de los segundos meses.
Josef (S.), en Lanzarote.....	} á Canarias.....	{ En 1. <sup>os</sup> de to- dos los meses.
Josef (S.), dos pueblos, en el Nuevo Reyno de Granada.....	} á Cartagena....	{ En 15 de los primeros meses.
Josef (S.), seis pueblos, en el Reyno de Quito.	} á Quito.....	{ En 15 de los primeros meses.
Josil, en Nueva-Espa- ña.....	} á Veracruz.....	{ En 1. <sup>os</sup> de to- dos los meses.
Joyá (del Calvildo), en Nueva-España.....	} á México.....	{ En 1. <sup>os</sup> de to- dos los meses.
Joyabach ( Santa María de), en Nueva-Espa- ña.....	} á Veracruz.....	{ En 1. <sup>os</sup> de to- dos los meses.
Joyola, en Nueva-Es- paña.....	} á Veracruz.....	{ En 1. <sup>os</sup> de to- dos los meses.

JU

Juan (S.), siete pue- blos, en el Nuevo Reyno de Granada.....	} á Cartagena....	{ En 15 de los primeros meses.
Juan (S.), tres idem, en el Perú.....	} á Potosí.....	{ En 15 de los segundos meses.
Juan (S.), quatro idem, en el Reyno de Quito.	} á Quito.....	{ En 15 de los primeros meses.
Juan (S.), cinco idem, en Nueva-España....	} á Veracruz.....	{ En 1. <sup>os</sup> de to- dos los meses.
Juan (S.), quince idem, en Nueva-España.....	} á México.....	{ En 1. <sup>os</sup> de to- dos los meses.



JU	Pueblos.	Caxas.	Expediciones.
Juan (S.), tres idem, en el Perú.....	á Lima.....		En 15 de to- dos los meses.
Juan (S.), tres idem, en la América meridio- nal.....	á Buenos-Ay- res.....		En 15 de los segundos meses.
Juan (S.), dos idem, en el Reyno de Chile.....	á Chile.....		En 15 de los segundos meses.
Juan (S.), dos idem, en Venezuela.....	á Caracas.....		En 1. <sup>os</sup> de to- dos los meses, y en 15 de los 1. <sup>os</sup>
Juan (S.) Evangelista, en Nueva-España.....	á México.....		En 1. <sup>os</sup> de to- dos los meses.
Juan (S.) Evangelista, en el Reyno de Quito.	á Quito.....		En 15 de los primeros meses.
Juan (S.) Evangelista, en el Perú.....	á Potosí.....		En 15 de los segundos meses.
Juan (S.) de la Brea, en Nueva-España.....	á Veracruz.....		En 1. <sup>os</sup> de to- dos los meses.
Juan (S.) Francisco Regis, en Nueva-Es- paña.....	á México.....		En 1. <sup>os</sup> de to- dos los meses.
Juan (S.) de Lopez, en el Reyno de Quito.	á Quito.....		En 15 de los primeros meses.
Juan (S.), Ntra. Sra. de, en Nueva-España.	á México.....		En 1. <sup>os</sup> de to- dos los meses.
Juan (S.) y S. Pedro, en Nueva-España.....	á México.....		En 1. <sup>os</sup> de to- dos los meses.
Juan (S.) del Rio, en Nueva-España.....	á México.....		En 1. <sup>os</sup> de to- dos los meses.
Juan (S.) de los Caba- lleros, en Nueva-Es- paña.....	á México.....		En 1. <sup>os</sup> de to- dos los meses.



Juan (S.) Bautista, en la América meridional.....	á Buenos-Ayres.....	{ En 15 de los segundos meses.
Juan (S.) Bautista, en el Perú.....	á Potosí.....	{ En 15 de los segundos meses.
Juan (S.) Nepomuceno, en el Reyno de Quito.....	á Quito.....	{ En 15 de los primeros meses.
Juan (S.) Nepomuceno, en el Nuevo Reyno de Granada.....	á Cartagena.....	{ En 15 de los primeros meses.
Juan (S.) de Sahagun, en el Nuevo Reyno de Granada.....	á Cartagena.....	{ En 15 de los primeros meses.
Juan (S.) y S. Pablo, en Nueva-España.....	á México.....	{ En 1. <sup>os</sup> de todos los meses.
Juan Fernandez (Isla de), en el Reyno de Chile.....	á Chile.....	{ En 15 de los segundos meses.
Juanacama, en Yucatan.....	á Campeche .....	{ En 1. <sup>os</sup> de todos los meses.
Juanaje, en el Nuevo Reyno de Granada.....	á Cartagena.....	{ En 15 de los primeros meses.
Jubila, en Nueva-España.....	á Veracruz.....	{ En 1. <sup>os</sup> de todos los meses.
Juchipila (Provincia de), en Nueva-España.....	á México.....	{ En 1. <sup>os</sup> de todos los meses.
Juchimilco, en Nueva-España.....	á México.....	{ En 1. <sup>os</sup> de todos los meses.
Juchique, en Nueva-España.....	á Veracruz.....	{ En 1. <sup>os</sup> de todos los meses.



<i>JU</i>	<i>Pueblos.</i>	<i>Caxas.</i>	<i>Expediciones.</i>
	Juchitepec, en Nueva-España.....	á Veracruz.....	{ En 1. <sup>os</sup> de todos los meses.
	Jucotacato, en Nueva-España.....	á México.....	{ En 1. <sup>os</sup> de todos los meses.
	Jucusbamba, en el Perú.....	á Lima.....	{ En 15 de todos los meses.
	Judosa, en Nueva-España.....	á México.....	{ En 1. <sup>os</sup> de todos los meses.
	Juito, en Nueva-España.....	á México.....	{ En 1. <sup>os</sup> de todos los meses.
	Jujui, en la América meridional.....	á Buenos-Ayres.....	{ En 15 de los segundos meses.
	Jujui (S. Salvador de), en la América meridional.....	á Buenos-Ayres.....	{ En 15 de los segundos meses.
	Jujui, en la Isla Española.....	á Santo Domingo.....	{ En 1. <sup>os</sup> de todos los meses.
	Jujure, en Venezuela..	á Caracas.....	{ En 1. <sup>os</sup> de todos los meses, y en 15 de los 1. <sup>os</sup>
	Jujuta (S. Miguel de), en Nueva-España.....	á México.....	{ En 1. <sup>os</sup> de todos los meses.
	Julca, en el Perú.....	á Potosí.....	{ En 15 de los segundos meses.
	Julcamarca, en el Perú.	á Potosí.....	{ En 15 de los segundos meses.
	Juli, en el Perú.....	á Potosí.....	{ En 15 de los segundos meses.
	Juliaca, en el Perú.....	á Potosí.....	{ En 15 de los segundos meses.
	Julines, en Nueva-España.....	á México.....	{ En 1. <sup>os</sup> de todos los meses.



<i>JU</i>	<i>Pueblos.</i>	<i>Caxas.</i>	<i>Expediciones.</i>
	Julquilla, en el Perú....	á Lima.....	{ En 15 de todos los meses.
	Julvichen, en Nueva-España .....	} á Veracruz.....	{ En 1. <sup>os</sup> de todos los meses.
	Julumito y Chucmi, en el Nuevo Reyno de Granada.....	} á Cartagena.....	{ En 15 de los primeros meses.
	Julloma, en el Perú.....	á Potosí.....	{ En 15 de los segundos meses.
	Jumay, en Nueva-España.....	} á Veracruz.....	{ En 1. <sup>os</sup> de todos los meses.
	Junacama, en Yucatan.	á Campeche....	{ En 1. <sup>os</sup> de todos los meses.
	Junpipichipi, en Nueva-España.....	} á Veracruz.....	{ En 1. <sup>os</sup> de todos los meses.
	Juncal, en el Reyno de Chile.....	} á Chile.....	{ En 15 de los segundos meses.
	Juncal alto, en Chile... ..	á Chile.....	{ En 15 de los segundos meses.
	Jundabe, en el Nuevo Reyno de Granada... ..	} á Cartagena.....	{ En 15 de los primeros meses.
	Junta de los Rios, en Nueva-España.....	} á México.....	{ En 1. <sup>os</sup> de todos los meses.
	Juntas (las), en Nueva-España.....	} á México.....	{ En 1. <sup>os</sup> de todos los meses.
	Juntas (S. Onofre de las), en el Nuevo Reyno de Granada.....	} á Cartagena.....	{ En 15 de los primeros meses.
	Junvilla, en el Perú.....	á Lima.....	{ En 15 de todos los meses.
	Juntulchac, en Nueva-España.....	} á Veracruz.....	{ En 1. <sup>os</sup> de todos los meses.



KA      *Pueblos.*      *Caxas.*      *Expediciones.*

---

Juquaran, en Nueva-España.....	} á Veracruz.....	{ En 1. <sup>os</sup> de todos los meses.
Juquilla, en Nueva-España.....	} á Veracruz.....	{ En 1. <sup>os</sup> de todos los meses.
Jura, en el Perú.....	á Potosí.....	{ En 15 de los segundos meses.
Juria, en Nueva-España.....	} á Veracruz.....	{ En 1. <sup>os</sup> de todos los meses.
Jurbo, en el Nuevo Reyno de Granada.....	} á Cartagena....	{ En 15 de los primeros meses.
Justa, en Nueva-España.....	} á Veracruz.....	{ En 1. <sup>os</sup> de todos los meses.
Justlahuac, en Nueva-España.....	} á México.....	{ En 1. <sup>os</sup> de todos los meses.
Justlahuaca, en Nueva-España.....	} á Veracruz.....	{ En 1. <sup>os</sup> de todos los meses.
Jutiapa, en Nueva-España.....	} á Veracruz.....	{ En 1. <sup>os</sup> de todos los meses.
Jux, en Nueva-España.	á Veracruz.....	{ En 1. <sup>os</sup> de todos los meses.
Juyacul, en el Perú....	á Lima.....	{ En 15 de todos los meses.
Juzantla, en Nueva-España.....	} á México.....	{ En 1. <sup>os</sup> de todos los meses.
Juzi, en el Perú.....	á Lima.....	{ En 15 de todos los meses.

KA

Kacusun, en Nueva-España.....	} á Veracruz.....	{ En 1. <sup>os</sup> de todos los meses.
Kamaltin, en Nueva-España.....	} á Veracruz.....	{ En 1. <sup>os</sup> de todos los meses.



LA *Pueblos.* *Caxas.* *Expediciones.*

---

Kantumil, en Nueva-España.....} á México..... { En 1.<sup>os</sup> de todos los meses.

Kava, en Nueva-España.....} á México..... { En 1.<sup>os</sup> de todos los meses.

## K I

Kim, en Nueva-España.....} á México..... { En 1.<sup>os</sup> de todos los meses.

Kixil, en Nueva-España.....} á Veracruz..... { En 1.<sup>os</sup> de todos los meses.

## K L

Klon, en Cuba..... á la Havana..... { En 1.<sup>os</sup> de todos los meses.

## K O

Kopoma, en Nueva-España.....} á México..... { En 1.<sup>os</sup> de todos los meses.

Kovote, en Nueva-España.....} á Veracruz..... { En 1.<sup>os</sup> de todos los meses.

## K U

Kuquin, en Nueva-España.....} á Veracruz..... { En 1.<sup>os</sup> de todos los meses.

Kulcan, en Nueva-España.....} á México..... { En 1.<sup>os</sup> de todos los meses.

Kuluche, en Nueva-España.....} á Veracruz..... { En 1.<sup>os</sup> de todos los meses.

## L A

Laborito, en Nueva-España.....} á Veractuz..... { En 1.<sup>os</sup> de todos los meses.



<i>LA</i>	<i>Pueblos.</i>	<i>Caxas.</i>	<i>Expediciones.</i>
Labradores, en Nueva-España.....	á México.....		En 1. <sup>os</sup> de todos los meses.
Labranza (Grande), en el Nuevo Reyno de Granada.....	á Cartagena.....		En 15 de los primeros meses.
Lacabamba, en el Perú.	á Lima.....		En 15 de todos los meses.
Lacampa, en Nueva-España.....	á Veracruz.....		En 1. <sup>os</sup> de todos los meses.
Lachas, en el Reyno de Quito.....	á Quito.....		En 15 de los primeros meses.
Lachichina, en Nueva-España.....	á Veracruz.....		En 1. <sup>os</sup> de todos los meses.
Lachigojani (Sta. María de), en Nueva-España.....	á Veracruz.....		En 1. <sup>os</sup> de todos los meses.
Lachiguiri (S. Josef de), en Nueva-España.....	á Veracruz.....		En 1. <sup>os</sup> de todos los meses.
Lachijila (S. Juan de), en Nueva-España.....	á Veracruz.....		En 1. <sup>os</sup> de todos los meses.
Lachijoba, en Nueva-España.....	á Veracruz.....		En 1. <sup>os</sup> de todos los meses.
Lachirrio, en Nueva-España.....	á Veracruz.....		En 1. <sup>os</sup> de todos los meses.
Lachivea (Santiago de), en Nueva-España.....	á Veracruz.....		En 1. <sup>os</sup> de todos los meses.
Lacramarca, en el Perú.	á Lima.....		En 15 de todos los meses.
Lacsa, en el Perú.....	á Potosí.....		En 15 de los segundos meses.
Lacta, en el Reyno de Quito.....	á Quito.....		En 15 de los primeros meses.



Ladeiba, en el Nuevo Reyno de Granada.....	} á Cartagena....	{ En 15 de los primeros meses.
Lagaete, en Canarias....	} á la Gran Canaria.....	{ En 1. <sup>os</sup> de todos los meses.
Lago de las Salinas, en Nueva-España.....	} á Veracruz... ..	{ En 1. <sup>os</sup> de todos los meses.
Lagoa, en el Perú.....	} á Potosí.....	{ En 15 de los segundos meses.
Lagona, en el Nuevo Reyno de Granada.....	} á Cartagena....	{ En 15 de los primeros meses.
Lagos (Provincia de), en Nueva-España.....	} á México.....	{ En 1. <sup>os</sup> de todos los meses.
Lagos (Santa María de los), en Nueva-España.....	} á México.....	{ En 1. <sup>os</sup> de todos los meses.
Laguata, en Nueva-España.....	} á Veracruz.....	{ En 1. <sup>os</sup> de todos los meses.
Laguna (S. Antonio de la), en el Reyno de Quito.....	} á Quito.....	{ En 15 de los primeros meses.
Laguna, en el Perú.....	} á Potosí.....	{ En 15 de los segundos meses.
Laguna (S. Pedro de la), en Nueva-España.....	} á Veracruz....	{ En 1. <sup>os</sup> de todos los meses.
Laguna (S. Juan de la), en Nueva-España.....	} á México.....	{ En 1. <sup>os</sup> de todos los meses.
Laguna, en el Nuevo Reyno de Granada.....	} á Cartagena....	{ En 15 de los primeros meses.
Laguna (de Bay), en Filipinas.....	} á México.....	{ En 1. <sup>os</sup> de todos los meses.
Laguna (de Tenerife), en Canarias.....	} á Tenerife.....	{ En 1. <sup>os</sup> de todos los meses.



Laguneta, en el Nuevo Reyno de Granada.....	} á Cartagena....	{ En 15 de los primeros meses.
Lagunetas, en Venezuela.....	} á Caracas.....	{ En 1. <sup>os</sup> de todos los meses, y en 15 de los primeros.
Lagunilla del Tucasman, en la América meridional.....	} á Buenos-Ayres.....	{ En 15 de los segundos meses.
Lagunilla, en el Nuevo Reyno de Granada.....	} á Cartagena....	{ En 15 de los primeros meses.
Lagunilla (Santa Bárbara de), en Nueva-España.....	} á México.....	{ En 1. <sup>os</sup> de todos los meses.
Lagunillas, en el Nuevo Reyno de Granada.	} á Cartagena....	{ En 15 de los primeros meses.
Lagunillas (las), en el Perú.....	} á Potosí.....	{ En 15 de los segundos meses.
Lagunillas (S. Pedro de las), en Nueva-España.	} á México.....	{ En 1. <sup>os</sup> de todos los meses.
Lagunillas, en Venezuela.....	} á Caracas.....	{ En 1. <sup>os</sup> de todos los meses, y en 15 de los primeros.
Lagunillas, en Maracaybo.....	} á Caracas.....	{ En 1. <sup>os</sup> de todos los meses, y en 15 de los primeros.
Lagunillas, en Nueva-España.....	} á México.....	{ En 1. <sup>os</sup> de todos los meses.
Lahuaitambo, en el Perú.....	} á Lima.....	{ En 15 de todos los meses.



LA *Pueblos.* *Caxas.* *Expediciones.*

Laibonito, en Puerto-Rico.....	} á Puerto-Rico.	{ En 1. <sup>os</sup> de todos los meses, y en 15 de los primeros.
Laicacota, en el Perú... á Potosí.....		{ En 15 de los segundos meses.
Laimes, en el Perú..... á Potosí.....		{ En 15 de los segundos meses.
Lainao, en el Reyno de Chile.....	} á Chile.....	{ En 15 de los segundos meses.
Lainquen del Límite, en el Reyno de Chile.....	} á Chile.....	{ En 15 de los segundos meses.
Lajaraá, en Nueva-España.....	} á Veracruz.....	{ En 1. <sup>os</sup> de todos los meses.
Lalá, en Nueva-España. á Veracruz.....		{ En 1. <sup>os</sup> de todos los meses.
Lalama, en Nueva-España.....	} á Veracruz.....	{ En 1. <sup>os</sup> de todos los meses.
Lamari, en el Perú..... á Potosí.....		{ En 15 de los segundos meses.
Lamay, en el Perú..... á Potosí.....		{ En 15 de los segundos meses.
Lamas (Provincia de), en el Reyno de Quito.....	} á Quito.....	{ En 15 de los primeros meses.
Lambamarca, en el Perú.....	} á Lima.....	{ En 15 de todos los meses.
Lambayeque, en el Perú.....	} á Lima.....	{ En 15 de todos los meses.
Lambrama, en el Perú. á Potosí.....		{ En 15 de los segundos meses.
Lameibamba, en el Perú.....	} á Lima.....	{ En 15 de todos los meses.



LA	Pueblos.	Caxas.	Expediciones.
Lamocha, en el Reyno de Chile.....	á Chile.....		En 15 de los segundos meses.
Lampa (Provincia de), en el Perú.....	á Potosí.....		En 15 de los segundos meses.
Lampa, en el Perú.....	á Lima.....		En 15 de todos los meses.
Lampa, en el Perú.....	á Potosí.....		En 15 de los segundos meses.
Lampa, en el Reyno de Chile.....	á Chile.....		En 15 de los segundos meses.
Lampas (S. Pedro de), en el Perú.....	á Potosí.....		En 15 de los segundos meses.
Lampian, en el Perú....	á Lima.....		En 15 de todos los meses.
Lamur, en el Perú.....	á Lima.....		En 15 de todos los meses.
Lancha, en el Perú.....	á Lima.....		En 15 de todos los meses.
Lanchon, en el Perú....	á Potosí.....		En 15 de los segundos meses.
Lancon, en el Perú.....	á Lima.....		En 15 de todos los meses.
Landa, en Nueva-España.....	á México.....		En 1. <sup>os</sup> de todos los meses.
Langa, en el Perú.....	á Lima.....		En 15 de todos los meses.
Lanqui, en el Perú.....	á Lima.....		En 15 de todos los meses.
Lanqui, en el Perú.....	á Potosí.....		En 15 de los segundos meses.
Lanzarote (Isla de), en las de Canarias.....	á Canarias.....		En 1. <sup>os</sup> de todos los meses.



<i>LA</i>	<i>Pueblos.</i>	<i>Caxas.</i>	<i>Expediciones.</i>
Laparte,	en la Isla Española.....	á Santo Domingo.....	{ En 1. <sup>os</sup> de todos los meses.
Laqueique,	en el Perú.....	á Potosí.....	{ En 15 de los segundos meses.
Larahue,	en el Reyno de Chile.....	á Chile.....	{ En 15 de los segundos meses.
Laramarca,	en el Perú.....	á Potosí.....	{ En 15 de los segundos meses.
Laramate,	en el Perú.....	á Potosí.....	{ En 15 de los segundos meses.
Larao,	en el Perú.....	á Lima.....	{ En 15 de todos los meses.
Laraos,	en el Perú.....	á Lima.....	{ En 15 de todos los meses.
Larcay,	en el Perú.....	á Potosí.....	{ En 15 de los segundos meses.
Larcha,	en el Perú.....	á Lima.....	{ En 15 de todos los meses.
Larecaxa (Provincia de),	en el Perú.....	á Potosí.....	{ En 15 de los segundos meses.
Laredo,	en Nueva-España.....	á México.....	{ En 1. <sup>os</sup> de todos los meses.
Lares,	en el Perú.....	á Potosí.....	{ En 15 de los segundos meses.
Lari,	en el Perú.....	á Potosí.....	{ En 15 de los segundos meses.
Larraneda,	en el Nuevo Reyno de Granada.....	á Cartagena.....	{ En 15 de los primeros meses.
Lastenaga,	en el Nuevo Reyno de Granada.....	á Cartagena.....	{ En 15 de los primeros meses.
Latani,	en Nueva-España.....	á Veracruz.....	{ En 1. <sup>os</sup> de todos los meses.



LE      Pueblos.      Caxas.      Expediciones.

---

Late, en el Perú.....	á Lima.....	{	En 15 de todos los meses.
Lauricocha (S. Antonio de), en el Perú.....	á Potosí.....	{	En 15 de los segundos meses.
Laxa, en Nueva-España.....	á México.....	{	En 1. <sup>os</sup> de todos los meses.
Laxa, en Cuba.....	á la Havana....	{	En 1. <sup>os</sup> de todos los meses.
Laxa (S. Josef de la), en Nueva-España.....	á México.....	{	En 1. <sup>os</sup> de todos los meses.
Laxas (dos pueblos), en el Nuevo Reyno de Granada.....	á Cartagena.....	{	En 15 de los primeros meses.
Layo, en el Perú.....	á Lima y otro á Potosí.....	{	En 15 de todos los meses.
Laza, en el Perú.....	á Potosí.....	{	En 15 de los segundos meses.
Lazao, en Nueva-España.....	á Veracruz.....	{	En 1. <sup>os</sup> de todos los meses.
Lázaro (S.), en Maracaybo.....	á Caracas.....	{	En 1. <sup>os</sup> de todos los meses, y en 15 de los primeros.
Lázaro (S.), en Nueva-España.....	á México.....	{	En 1. <sup>os</sup> de todos los meses.

### LE

Leandro (S.), en Lanzarote.....	á Canarias.....	{	En 1. <sup>os</sup> de todos los meses.
Leapi (S. Pedro de), en Nueva-España.....	á Veracruz.....	{	En 1. <sup>os</sup> de todos los meses.



LE	Pueblos.	Caxas.	Expediciones.
Lebolcoban, en el Rey-	no de Chile.....	} á Chile.....	En 15 de los segundos meses.
Lechuza, en Canarias...			
Ledas, en las Islas Ca-	narias.....	} á Canarias.....	En 1. <sup>os</sup> de todos los meses.
Ledesma, en la América			
Legos, en el Perú.....	} á Lima.....	En 15 de todos los meses.	
Leiba (Ntra. Sra. de), en el Nuevo Reyno de			Granada.....
Leiba, en Nueva-Espa-	ña.....	} á Veracruz.....	
Leida, en el Reyno de			Quito.....
Leña (la), en el Perú..	} á Potosí.....	En 15 de los segundos meses.	
Leneibamba, en el Perú.			} á Lima.....
Lengupa, en el Nuevo	Reyno de Granada.....	} á Cartagena....	
Lengusaque, en el Nue-			vo Reyno de Granada.
Leon (Nuevo Reyno	de), en Nueva-Espa-	} á México.....	
ña.....			} á Veracruz.....
Leon de Nicaragua, en	Nueva-España.....	} á Veracruz.....	
Leon, en el Nuevo Rey-			no de Granada.....



LE	Pueblos.	Cajas.	Expediciones.
Leon, en el Reyno de Chile.....	á Chile.....		En 15 de los segundos meses.
Leon (Santiago de), en Venezuela.....	á Caracas.....		En 1. <sup>os</sup> de todos los meses, y en 15 de los primeros.
Leones (Puerto de los), en el Nuevo Reyno de Granada.....	á Cartagena.....		En 15 de los primeros meses.
Leones (S. Pedro de, Boca de), en Nueva-España.....	á México.....		En 1. <sup>os</sup> de todos los meses.
Leonisa (S. Josef de), en Cumaná.....	á Caracas.....		En 1. <sup>os</sup> de todos los meses, y en 15 de los primeros.
Leprosos (S. Juan de), en Nueva-España.....	á Veracruz.....		En 1. <sup>os</sup> de todos los meses.
Lerma, en Nueva-España.....	á México.....		En 1. <sup>os</sup> de todos los meses.
Lerma, en Yucatan.....	á Campeche.....		En 1. <sup>os</sup> de todos los meses.
Levanto, en el Perú.....	á Lima.....		En 15 de todos los meses.
Leupillan, en el Reyno de Chile.....	á Chile.....		En 15 de los segundos meses.
Leuquitan, en el Reyno de Chile.....	á Chile.....		En 15 de los segundos meses.
Lezamana, en la Provincia de Venezuela.....	á Caracas.....		En 1. <sup>os</sup> de todos los meses, y en 15 de los primeros.



## L I

Libilca, en el Perú.....	á Lima.....	{	En 15 de todos los meses.
Libitaco, en el Perú.....	á Potosí.....	{	En 15 de los segundos meses.
Libun, en el Reyno de Chile.....	á Chile.....	{	En 15 de los segundos meses.
Lican, en Quito.....	á Quito.....	{	En 15 de los primeros meses.
Licanapan, en Filipinas.	á México.....	{	En 1. <sup>os</sup> de todos los meses.
Licani, en el Reyno de Chile.....	á Chile.....	{	En 15 de los segundos meses.
Licau, en el Reyno de Quito.....	á Quito.....	{	En 15 de los primeros meses.
Licho, en Nueva-España.....	á Veracruz.....	{	En 1. <sup>os</sup> de todos los meses.
Ligua, en el Reyno de Chile.....	á Chile.....	{	En 15 de los segundos meses.
Lilco, en Chile.....	á Chile.....	{	En 15 de los segundos meses.
Lile (ó Lilen), en el Nuevo Reyno de Granada.....	á Cartagena.....	{	En 15 de los primeros meses.
Lilivi, en la América meridional.....	á Buenos-Ayres.....	{	En 15 de los segundos meses.
Lima (ó Ciudad Real de los Reyes), capital y metrópoli del Reyno del Perú.....	á Lima.....	{	En 15 de todos los meses.
Limache, en el Reyno de Chile.....	á Chile.....	{	En 15 de los segundos meses.



LI	Pueblos.	Caxas.	Expediciones.
	Liman, en Chile.....	á Chile.....	{ En 15 de los segundos meses.
	Limari, en el Reyno de Chile.....	á Chile.....	{ En 15 de los segundos meses.
	Limatambo, en el Perú.	á Potosí.....	{ En 15 de los segundos meses.
	Limbani, en el Perú.....	á Potosí.....	{ En 15 de los segundos meses.
	Limonade, en la Isla Española.....	á Sto. Domingo.....	{ En 1. <sup>os</sup> de todos los meses.
	Limonal (Sta. Rosa de), en el Nuevo Reyno de Granada.....	á Cartagena....	{ En 15 de los primeros meses.
	Limones, en el Reyno de Quito.....	á Quito.....	{ En 15 de los primeros meses.
	Limones, en Cuba.....	á la Havana....	{ En 1. <sup>os</sup> de todos los meses, y en 15 de los primeros.
	Limuy, en Chile.....	á Chile.....	{ En 15 de los segundos meses.
	Linao, en Filipinas.....	á México.....	{ En 1. <sup>os</sup> de todos los meses.
	Linares (S. Felipe de), en Nueva España....	á México.....	{ En 1. <sup>os</sup> de todos los meses.
	Linlin, en Chile.....	á Chile.....	{ En 15 de los segundos meses.
	Lipes (Provincia de), en el Perú.....	á Potosí.....	{ En 15 de los segundos meses.
	Lipes (S. Antonio de), en el Perú.....	á Potosí.....	{ En 15 de los segundos meses.



LLA *Pueblos.* *Caxas.* *Expediciones.*

Lircay, en el Perú..... á Potosí..... { En 15 de los segundos meses.

Lito, en Quito..... á Quito..... { En 15 de los primeros meses.

## LLA

Llacan, en el Perú..... á Lima..... { En 15 de todos los meses.

Llaclla, en el Perú..... á Lima..... { En 15 de todos los meses.

Llaclin, en el Perú..... á Lima..... { En 15 de todos los meses.

Llacon, en el Perú..... á Lima..... { En 15 de todos los meses.

Llacos, en el Perú..... á Lima..... { En 15 de todos los meses.

Llacta, en el Perú..... á Lima..... { En 15 de todos los meses.

Llascha, en Chile..... á Chile..... { En 15 de los segundos meses.

Llaima, en Yucatan..... á Campeche.... { En 1.<sup>os</sup> de todos los meses.

Llallan (S. Juan de), } en el Perú..... á Lima..... { En 15 de todos los meses.

Llalli, en el Perú..... á Potosí..... { En 15 de los segundos meses.

Llamas, en el Perú..... á Lima..... { En 15 de todos los meses.

Llamellin, en el Perú... á Lima..... { En 15 de todos los meses.

Llamon, en el Perú..... á Lima..... { En 15 de todos los meses.



<i>LLA Pueblos.</i>	<i>Caxas.</i>	<i>Expediciones.</i>
Llamos, en el Perú.....	á Lima.....	{ En 15 de todos los meses.
Llanacachi, en el Perú.	á Lima.....	{ En 15 de todos los meses.
Llanacocha, en el Perú.	á Lima.....	{ En 15 de todos los meses.
Llanahuanco, en el Perú.....	á Lima.....	{ En 15 de todos los meses.
Llanamate, en el Perú..	á Lima.....	{ En 15 de todos los meses.
Llanas, en el Perú.....	á Lima.....	{ En 15 de todos los meses.
Llanca, en el Perú.....	á Potosí.....	{ En 15 de los segundos meses.
Llangas, en el Perú.....	á Lima.....	{ En 15 de todos los meses.
Llano (grande), en el Nuevo Reyno de Granada.....	á Cartagena.....	{ En 15 de los primeros meses.
Llanos (S. Juan de los), en el Nuevo Reyno de Granada.....	á Cartagena....	{ En 15 de los primeros meses.
Llanos (S. Juan de los), en Nueva-España.....	á México.....	{ En 1. <sup>os</sup> de todos los meses.
Llanos, en Canarias.....	á la Gran Canaria.....	{ En 1. <sup>os</sup> de todos los meses.
Llanos, en el Perú.....	á Lima.....	{ En 15 de todos los meses.
Llanos, en la América meridional.....	á Buenos-Ayres.....	{ En 15 de los segundos meses.



LLE    *Pueblos.*                      *Caxas.*                      *Expediciones.*

Llanos (Valle de S. Antonio de los), en Nueva-España.....	} á México.....	{ En 1. <sup>os</sup> de todos los meses.
Llanos, en Venezuela...	} á Caracas.....	{ En 1. <sup>os</sup> de todos los meses, y en 15 de los primeros.
Llanquera, en el Perú..	} á Potosí.....	{ En 15 de los segundos meses.
Llapo, en el Perú.....	} á Lima.....	{ En 15 de todos los meses.
Llaqua, en el Perú.....	} á Potosí.....	{ En 15 de los segundos meses.
Llasin, en el Perú.....	} á Potosí.....	{ En 15 de los segundos meses.
Llauricocha, en el Perú.....	} á Potosí.....	{ En 15 de los segundos meses.
Llauta, en el Perú.....	} á Potosí.....	{ En 15 de los segundos meses.
Llauta, en el Perú.....	} á Potosí.....	{ En 15 de los segundos meses.
Llautan, en el Perú.....	} á Lima.....	{ En 15 de todos los meses.
Llave, en Nueva-España.....	} á México.....	{ En 1. <sup>os</sup> de todos los meses.
Llauzco, en el Perú.....	} á Potosí.....	{ En 15 de los segundos meses.

## LLE

Llemecahui, en el Reino de Chile.....	} á Chile.....	{ En 15 de los segundos meses.
---------------------------------------	----------------	--------------------------------



LLU *Pueblos.* *Caxas.* *Expediciones.*

Llera, en Nueva-España.....	} á México.....	{ En 1. <sup>os</sup> de todos los meses.
Llerena, en Nueva-España.....	} á México.....	{ En 1. <sup>os</sup> de todos los meses.

## LLI

Llicchavilca, en el Perú.....	} á Potosí.....	{ En 15 de los segundos meses.
Llico, en Chile.....	á Chile.....	{ En 15 de los segundos meses.
Llillinta, en el Perú.....	á Potosí.....	{ En 15 de los segundos meses.
Lliñua, en Chile.....	á Chile.....	{ En 15 de los segundos meses.

## LLO

Lloco (S. Pedro de), en el Perú.....	} á Lima.....	{ En 15 de todos los meses.
Lloclo, en el Perú.....	á Potosí.....	{ En 15 de los segundos meses.
Llodo, en el Perú.....	á Potosí.....	{ En 15 de los segundos meses.
Llon, en Yucatan.....	á Campeche....	{ En 1. <sup>os</sup> de todos los meses.
Llongocura, en el Reyno de Chile.....	} á Chile.....	{ En 15 de los segundos meses.
Lloro (Concepcion de), en el Nuevo Reyno de Granada.....	} á Cartagena.....	{ En 15 de los primeros meses.

## LLU

Llulla, en el Perú.....	á Lima.....	{ En 15 de todos los meses.
-------------------------	-------------	-----------------------------



LO	Pueblos.	Caxas.	Expediciones.
Llupanqui, en el Reyno de Chile.....	á Chile.....		En 15 de los segundos meses.
LO			
Loba, en el Nuevo Reyno de Granada.....	á Cartagena.....		En 15 de los primeros meses.
Lobera, en Nueva-España.....	á México.....		En 1. <sup>os</sup> de todos los meses.
Lobo, en Nueva-España.....	á México.....		En 1. <sup>os</sup> de todos los meses.
Lobos, en la América meridional.....	á Buenos-Ayres.....		En 15 de los segundos meses.
Loca, en Nueva-España.....	á Veracruz.....		En 1. <sup>os</sup> de todos los meses.
Loche, en Yucatan.....	á Campeche.....		En 1. <sup>os</sup> de todos los meses.
Locroxa, en el Perú.....	á Lima.....		En 15 de todos los meses.
Locrosa, en el Perú.....	á Potosí.....		En 15 de los segundos meses.
Locumba, en el Perú....	á Lima.....		En 15 de todos los meses.
Lodero, en las Islas Canarias.....	á Canarias.....		En 1. <sup>os</sup> de todos los meses.
Lodoque, en las Islas Canarias.....	á Canarias.....		En 1. <sup>os</sup> de todos los meses.
Logroño, en Quito.....	á Quito.....		En 15 de los primeros meses.
Logroño (S. Josef de), en el Reyno de Chile.	á Chile.....		En 15 de los segundos meses.
Loloqui, en Nueva-España.....	á Veracruz.....		En 1. <sup>os</sup> de todos los meses.



LO	Pueblos.	Caxas.	Expediciones.
Lolotlan, en Nueva-Es-	} á México.....		En 1. <sup>os</sup> de to-
paña.....			
Lolquin, en el Reyno	} á Chile.....		En 15 de los
de Chile.....			
Loma (la), en el Nue-	} á Cartagena....		En 15 de los
vo Reyno de Granada.			
Loma (la), en el Perú..	} á Lima.....		En 15 de to-
Loma, en Lanzarote....	} á Canarias.....		En 1. <sup>os</sup> de to-
Lomas, en el Reyno de	} á Quito.....		En 15 de los
Quito.....			
Lóndres, en la América	} á Buenos-Ay-		En 15 de los
meridional.....			
Longotoma, en el Rey-	} á Chile.....		En 15 de los
no de Chile.....			
Lonquero, en el Reyno	} á Chile.....		En 15 de los
de Chile.....			
Lonia, en el Nuevo	} á Cartagena....		En 15 de los
Reyno de Granada....			
Lonia, en el Perú.....	} á Lima.....		En 15 de to-
Lopa, en Nueva-Espa-	} á Veracruz....		En 1. <sup>os</sup> de to-
ña.....			
Lope de Fierro, en Nue-	} á México.....		En 1. <sup>os</sup> de to-
va-España.....			
Lope, en la América	} á Buenos-Ay-		En 15 de los
meridional.....			
Loquillo, en la Isla de	} á Puerto-Rico.		En 1. <sup>os</sup> de to-
Puerto-Rico.....			
			en 15 de los pri-
			meros.



LO	Pueblos.	Caxas.	Expediciones.
Lora, en el Reyno de Chile.....	á Chile.....		En 15 de los segundos meses.
Lorenzana (S. Vicente de), en Nueva-España.	á Veracruz.....		En 1. <sup>os</sup> de todos los meses.
Lorenzo (S.), dos pueblos, en el Reyno de Quito.....	á Quito.....		En 15 de los primeros meses.
Lorenzo (S.), once pueblos, en Nueva-España.....	á México.....		En 1. <sup>os</sup> de todos los meses.
Lorenzo (S.), siete pueblos, en Nueva-España.....	á Veracruz.....		En 1. <sup>os</sup> de todos los meses.
Lorenzo (S.), dos pueblos, en el Perú.....	á Potosí.....		En 15 de los segundos meses.
Lorenzo (S.), dos pueblos, en el Perú.....	á Lima.....		En 15 de todos los meses.
Lorenzo (S.), quatro pueblos, en Venezuela.....	á Caracas.....		En 1. <sup>os</sup> de todos los meses, y en 15 de los primeros.
Lorenzo (S.), tres idem, en el Nuevo Reyno de Granada.....	á Cartagena.....		En 15 de los primeros meses.
Lorenzo (S.), dos idem, en el Reyno de Chile.	á Chile.....		En 15 de los segundos meses.
Lorenzo (S.), dos pueblos, en la América meridional.....	á Buenos-Ayres.....		En 15 de los segundos meses.
Lorenzo (S.), en la Isla Española.....	á Sto. Domingo.....		En 1. <sup>os</sup> de todos los meses.



<i>LO</i>	<i>Pueblos.</i>	<i>Caxas.</i>	<i>Expediciones.</i>
Loreto , en el Reyno de	} á Quito.....		En 15 de los primeros meses.
Quito.....			
Loreto , en el Perú.....	} á Potosí.....		En 15 de los segundos meses.
Loreto , en Nueva-España.....	} á México.....		En 1. <sup>os</sup> de todos los meses.
Loreto , en la América meridional.....	} á Buenos-Ayres.....		En 15 de los segundos meses.
Lorica , en Cuba.....	} á la Havana....		En 1. <sup>os</sup> de todos los meses.
Lorica (Sta. Cruz de), en el Nuevo Reyno de Granada.....	} á Cartagena.....		En 15 de los primeros meses.
Loro , en Nueva-España.....	} á México.....		En 1. <sup>os</sup> de todos los meses.
Lorque , en el Reyno de Chile.....	} á Chile.....		En 15 de los segundos meses.
Losa , en Nueva-España.	} á México.....		En 1. <sup>os</sup> de todos los meses.
Losicha (S. Agustin de), en Nueva-España.....	} á Veracruz.....		En 1. <sup>os</sup> de todos los meses.
Losques , en Nueva-España.....	} á Veracruz.....		En 1. <sup>os</sup> de todos los meses.
Loxa (Provincia), en el Reyno de Quito.....	} á Quito.....		En 15 de los primeros meses.
Loxa , en el Nuevo Reyno de Granada.....	} á Cartagena.....		En 15 de los primeros meses.
Loyola (S. Luis de), en el Reyno de Chile.....	} á Chile.....		En 15 de los segundos meses.
Loyola , en el Reyno de Quito.....	} á Quito.....		En 15 de los primeros meses.



## L U

Luanco, en el Reyno de Chile.....	} á Chile.....	{ En 15 de los segundos meses.
Lucanamarca, en el Perú.....	} á Potosí.....	{ En 15 de los segundos meses.
Lucanas (Provincia de), en el Perú.....	} á Potosí.....	{ En 15 de los segundos meses.
Lúcas (S.), doce pueblos, en Nueva-España.....	} á México.....	{ En 1. <sup>os</sup> de todos los meses.
Lúcas (S.), en Nueva-España.....	} á Veracruz.....	{ En 1. <sup>os</sup> de todos los meses.
Lucía (Sta.), en la América meridional.....	} á Montevideo..	{ En 15 de los segundos meses.
Lucía (Sta.), en la Provincia de Venezuela...	} á Caracas.....	{ En 1. <sup>os</sup> de todos los meses, y en 15 de los primeros.
Lucía (Sta.), en el Reyno de Quito.....	} á Quito.....	{ En 15 de los primeros meses.
Lucía (Sta.), dos pueblos, en el Perú.....	} á Potosí.....	{ En 15 de los segundos meses.
Lucía (Sta.), en el Perú.	á Lima.....	{ En 15 de todos los meses.
Lucía (Sta.), en Nueva-España.....	} á México.....	{ En 1. <sup>os</sup> de todos los meses.
Lucía (Sta.), tres pueblos, en Nueva-España.....	} á Veracruz.....	{ En 1. <sup>os</sup> de todos los meses.
Lucma (S. Juan de), en el Perú.....	} á Potosí.....	{ En 15 de los segundos meses.



LU	Pueblos.	Caxas.	Expediciones.
Lucma (dos pueblos), en el Perú.....	á Lima.....		En 15 de todos los meses.
Lucre, en el Perú.....	á Potosí.....		En 15 de los segundos meses.
Luchuchanga, en el Perú.....	á Potosí.....		En 15 de los segundos meses.
Luipai, en el Reyno de Chile.....	á Chile.....		En 15 de los segundos meses.
Luis (S.), en el Reyno de Quito.....	á Quito.....		En 15 de los primeros meses.
Luis (S.) de la Costa, en Nueva-España.....	á México.....		En 1. <sup>os</sup> de todos los meses.
Luis (S.), en el Perú... ..	á Lima.....		En 15 de todos los meses.
Luis (S.), en Venezuela.....	á Caracas.....		En 1. <sup>os</sup> de todos los meses, y en 15 de los primeros.
Luis (S.), en Nueva-España.....	á Veracruz.....		En 1. <sup>os</sup> de todos los meses.
Luis (S.), siete pueblos, en Nueva-España.....	á México.....		En 1. <sup>os</sup> de todos los meses.
Luis (S.) del Potosí, en Nueva-España.....	á México.....		En 1. <sup>os</sup> de todos los meses.
Luis (S.) de la Paz, en Nueva-España.....	á México.....		En 1. <sup>os</sup> de todos los meses.
Luisa, en la Isla de Puerto-Rico.....	á Puerto-Rico.....		En 1. <sup>os</sup> de todos los meses, y en 15 de los primeros.



<i>LU</i>	<i>Pueblos.</i>	<i>Caxas.</i>	<i>Expediciones.</i>
	Luisiana, en la América septentrional.....	á la Havana....	{ En 1. <sup>os</sup> de todos los meses.
	Lules, en la América meridional.....	á Buenos-Ayres.....	{ En 15 de los segundos meses.
	Lulumbamba, en el Reyno de Quito.....	á Quito.....	{ En 15 de los primeros meses.
	Luna, en el Perú.....	á Lima.....	{ En 15 de todos los meses.
	Luna (Aguage de la), en Nueva-España.....	á México.....	{ En 1. <sup>os</sup> de todos los meses.
	Lunaguana, en el Perú.	á Potosí.....	{ En 15 de los segundos meses.
	Lupa, en el Perú.....	á Lima.....	{ En 15 de todos los meses.
	Lura, en el Nuevo Reyno de Granada.....	á Cartagena.....	{ En 15 de los primeros meses.
	Luribay, en el Perú.....	á Potosí.....	{ En 15 de los segundos meses.
	Lurigancho, en el Perú.	á Lima.....	{ En 15 de todos los meses.
	Lurin, en el Perú.....	á Lima.....	{ En 15 de todos los meses.
	Luricachi, en el Perú...	á Lima.....	{ En 15 de todos los meses.
	Lutaya (S. Juan Bautista de), en Filipinas.....	á México.....	{ En 1. <sup>os</sup> de todos los meses.
	Lutaos, en Filipinas.....	á México.....	{ En 1. <sup>os</sup> de todos los meses.
	Luxan, en la América meridional.....	á Buenos-Ayres.....	{ En 15 de los segundos meses.



**LU      Pueblos.      Caxas.      Expediciones.**

---

Luya y Chillaos (Provincia), en el Perú.....	} á Lima.....	} En 15 de todos los meses.
Luzon, en las Islas Filipinas.....		







[194]

El ...

...

Do























