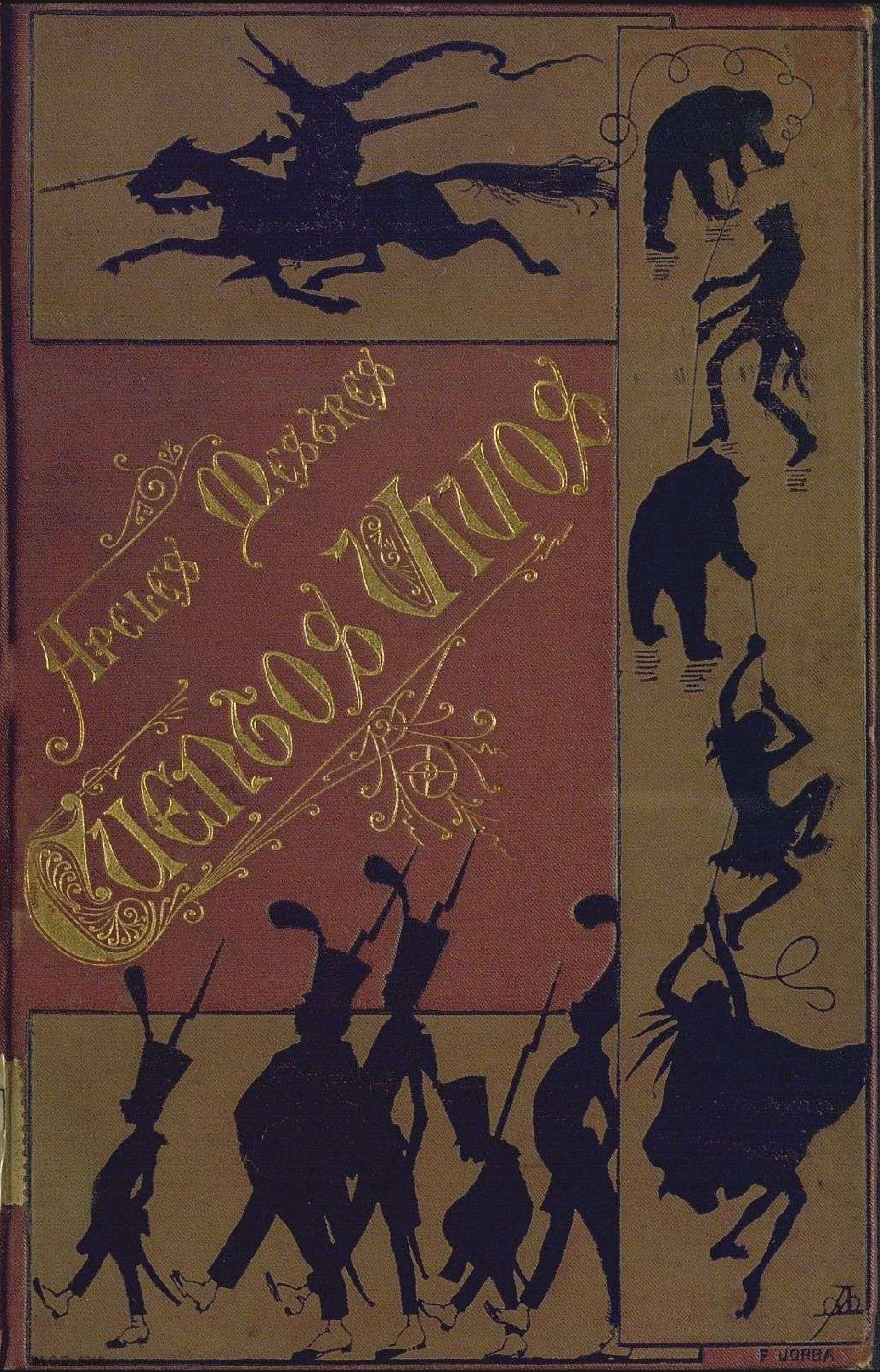
Apeles Mestres
Cuentos Vivos
F. JORBA

E
13155

BY

M.C.D. 2018

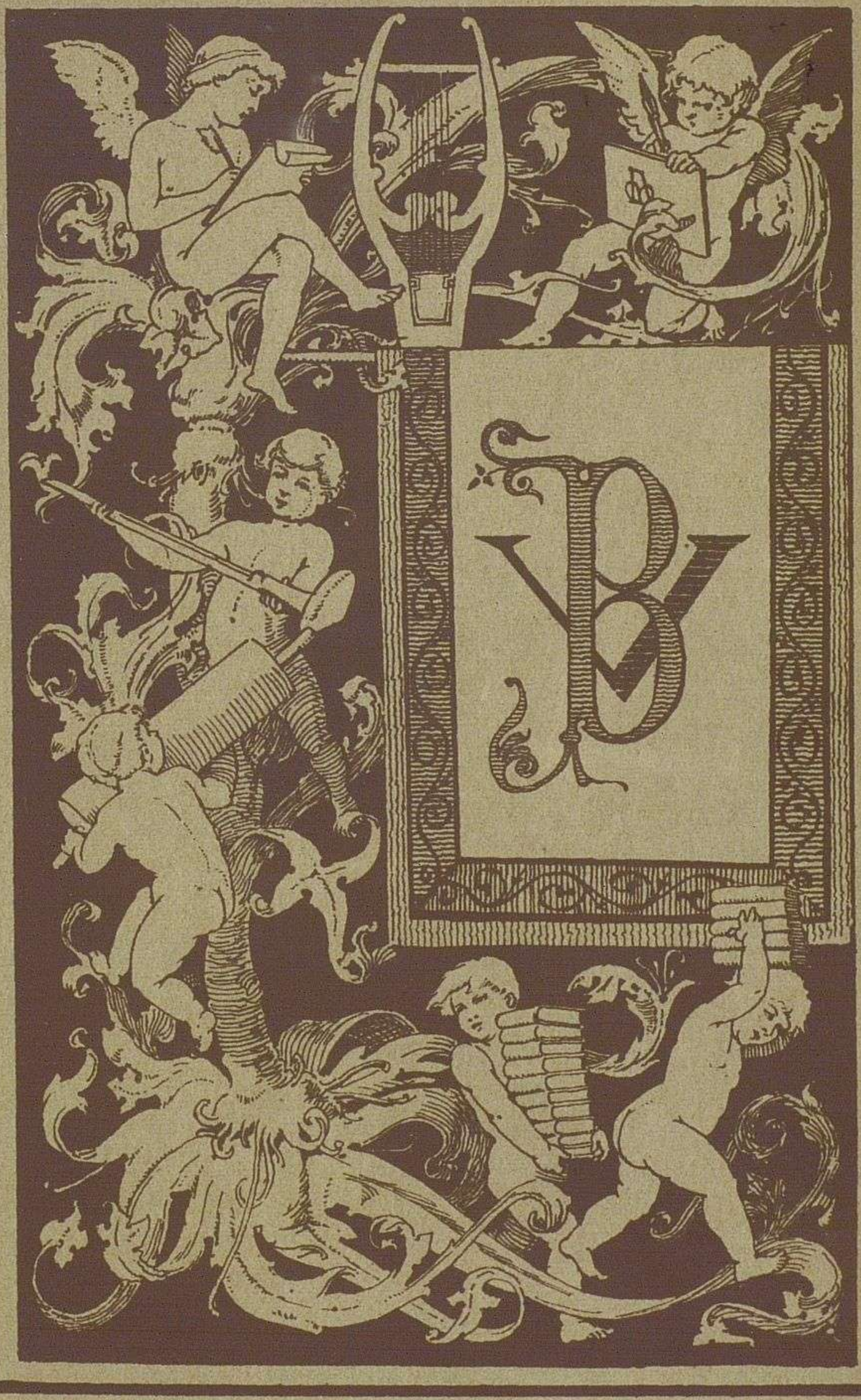

Y

M.C.D. 2018

M.C.D. 2018

CUENTOS VIVOS.

M.C.D. 2018

M.C.D. 2018

E-13155

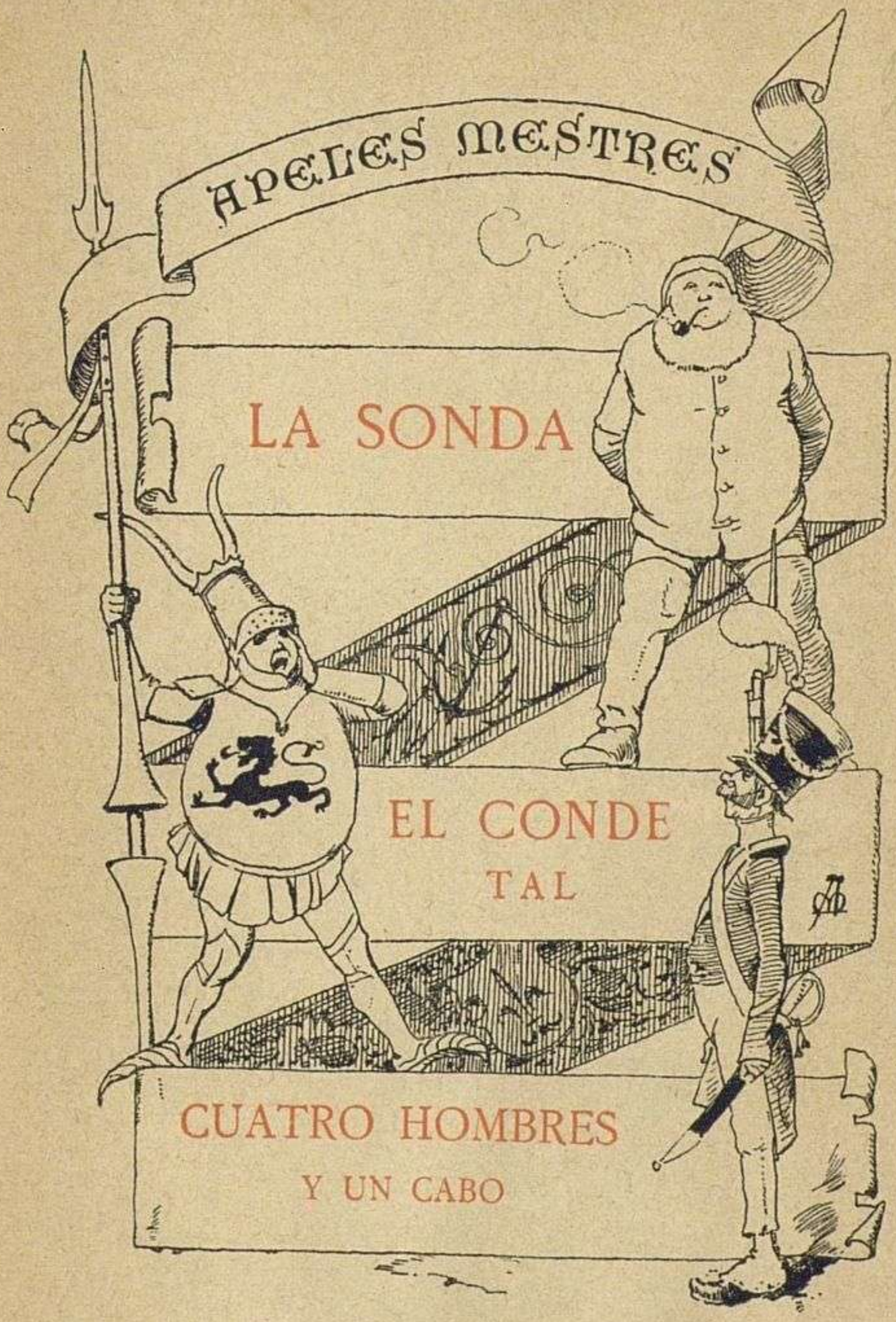

ATENEO DE MADRID
BIBLIOTECA
Ateneo de Madrid
LEGADO M. DE LA FUENTE
M.C.D. 2018

Queda hecho el depósito que previene la ley
para los efectos de propiedad.

TIPO-LIT. DE C. VERDAGUER, CALLES DE LLULL Y CERDEÑA,
ENSANCHE, BARCELONA.

M.C.D. 2018

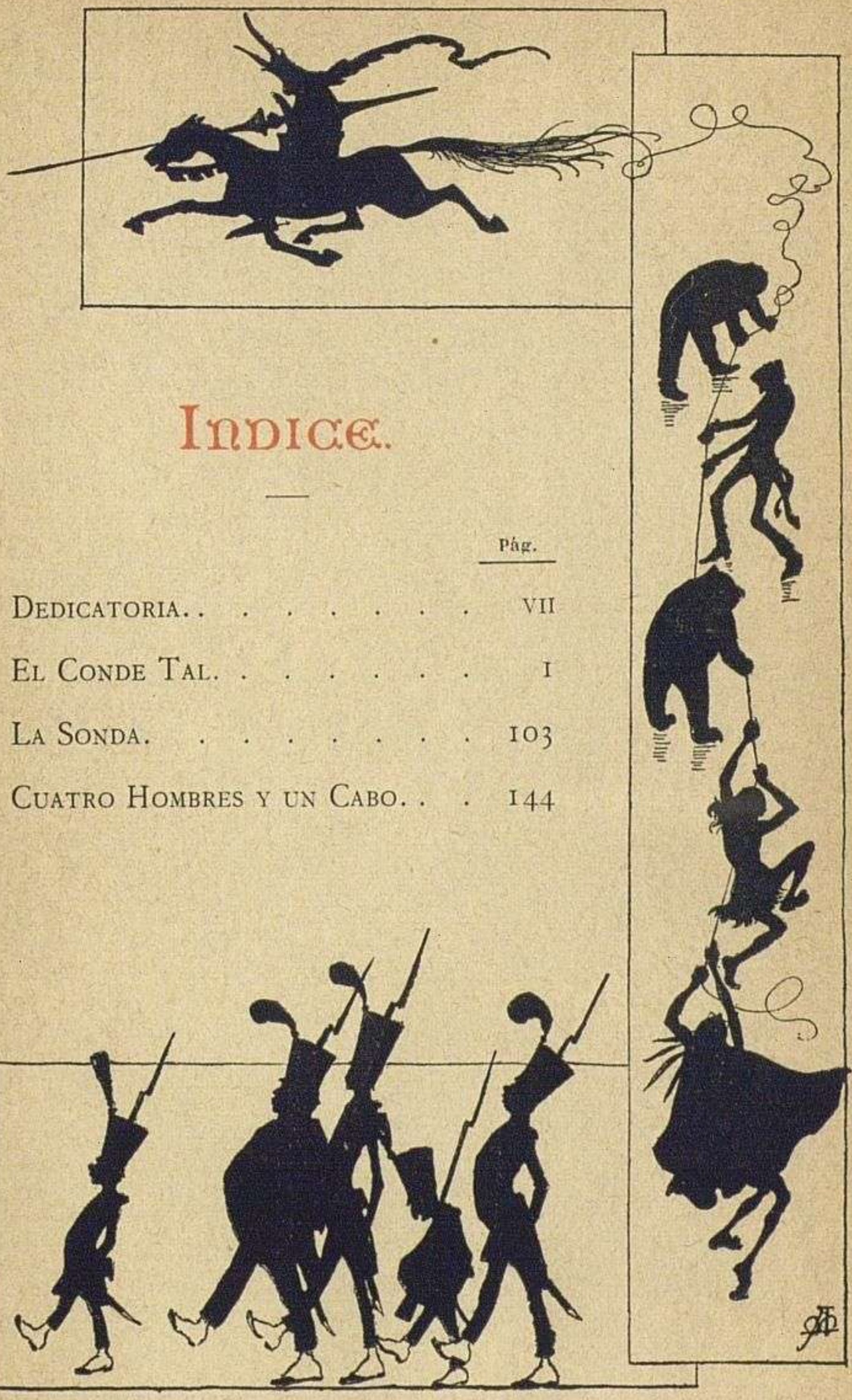

Indice.

	Pág.
Dedicatoria.	VII
El Conde Tal.	I
La Sonda.	103
Cuatro Hombres y un Cabo. . . .	144

M.C.D. 2018

M.C.D. 2018

Sr. D. Eduardo Llorens.

Estimado amigo :

Sobrado tiempo he aguardado la ocasion de encabezar con su querido nombre uno de mis libros y por lo tanto no extrañe V. que aproveche para ello la publicacion de esta primera série de Cuentos Vivos. *El por qué es V. acreedor á semejante pena , solos V. y yo lo sabemos ; ¿ por qué no debe saberlo tambien el público ?*

Cuando , algunos años atrás , andaba á vueltas con mis estudios académicos , sentia escarabajear en mi fantasia secretos é irresistibles impulsos que me inclinaban al cultivo de la Caricatura. Grave pecado debia ser ello á juzgar por las severas amonestaciones de mis doctos maestros y leales condiscípulos. « ¡ Mal camino, muy mal camino ! — me decian — Por ahí no llegará V. á ninguna parte.»

Profunda impresion causan siempre ciertas predicciones funestas en el ánimo timido y apocado de un jóven alumno ; y estas lograron descorazonarme hasta tal punto que el diablo iba ya á cargar con mis lápices y pinceles , cuando tuve la buena dicha de que cayeran en manos de V.

M.C.D. 2018

aquellas caricaturas íntimas *y de que V. me aconsejara que antepusiera mis instintos á las censuras de maestros y condiscípulos.*

Así lo hice y hoy — ocho años han transcurrido — llevando ya andadas las primeras jornadas, las más penosas segun dicen, me detengo un instante á recordar y á recordarle aquellas mágicas palabras de V., á cuyo efecto me permito mandarle la visita de mis hijos legítimos y naturales: El Conde Tal, el bueno de Jackson y El Cabo Rodriguez.

Sea V. su bondadoso padrino y ellos la sincera expresion del agradecimiento y el afecto de su amigo,

Apeles

Barcelona 1.º Mayo de 1882.

M.C.D. 2018

El Conde

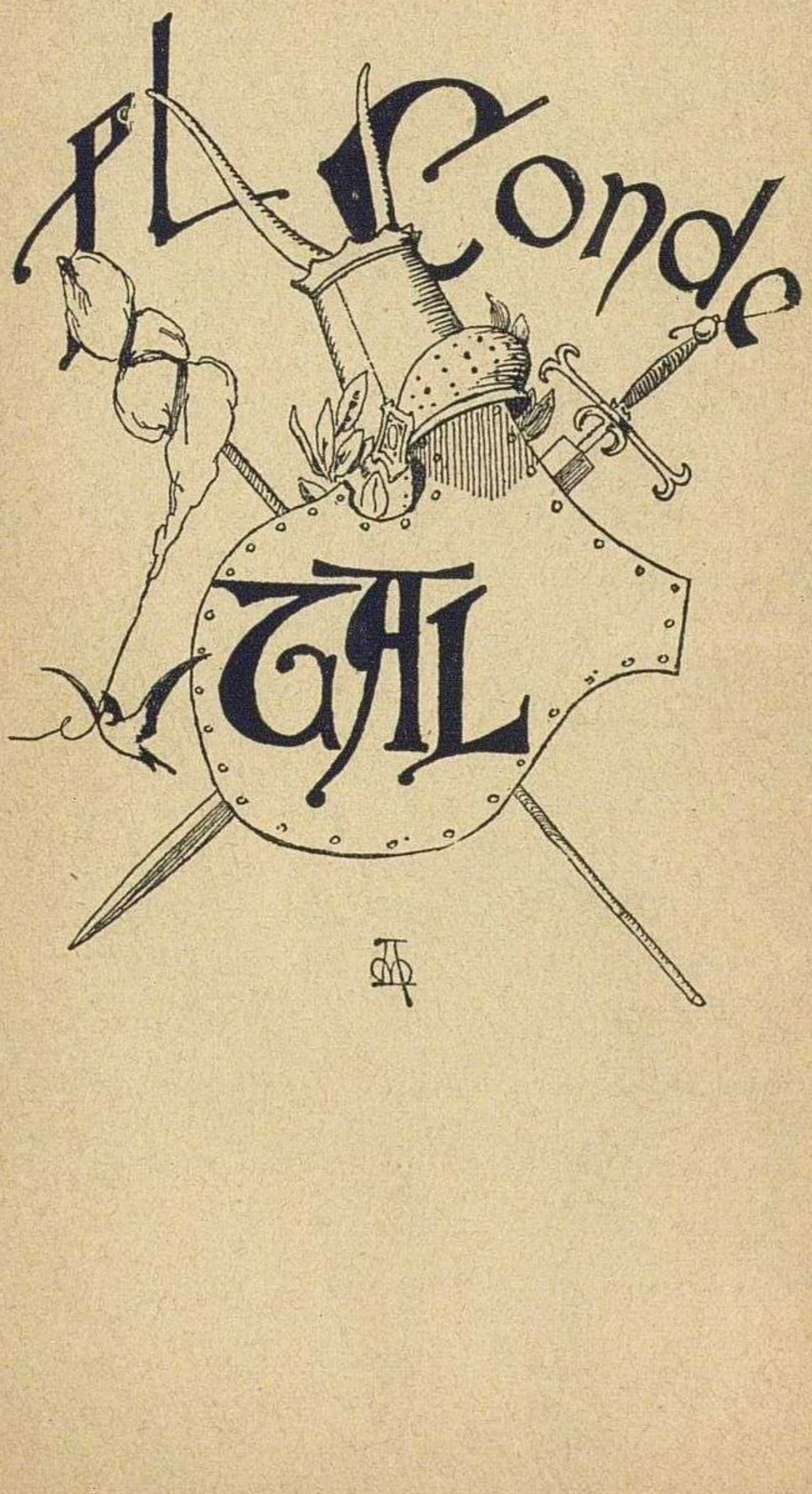

Sol

M.C.D. 2018

M.C.D. 2018

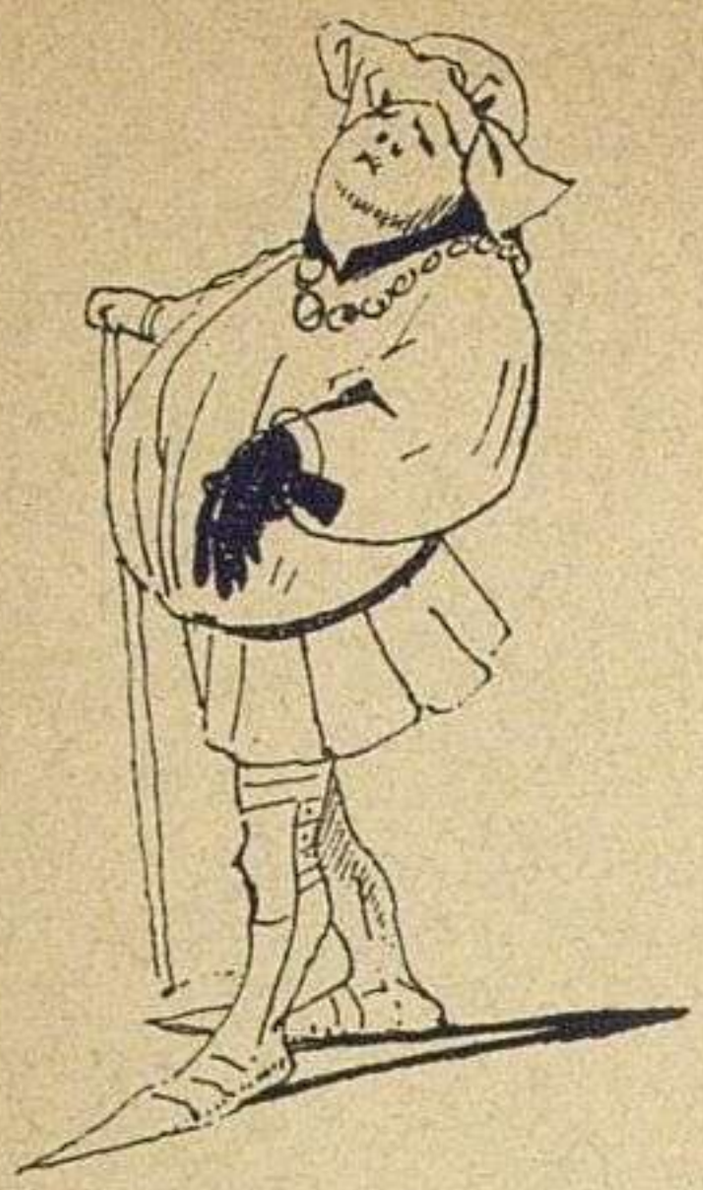

El Conde Tal...

es víctima de un dolor de muelas...

que lo levanta en vilo.

Tanto le dura,

M.C.D. 2018

M.C.D. 2018

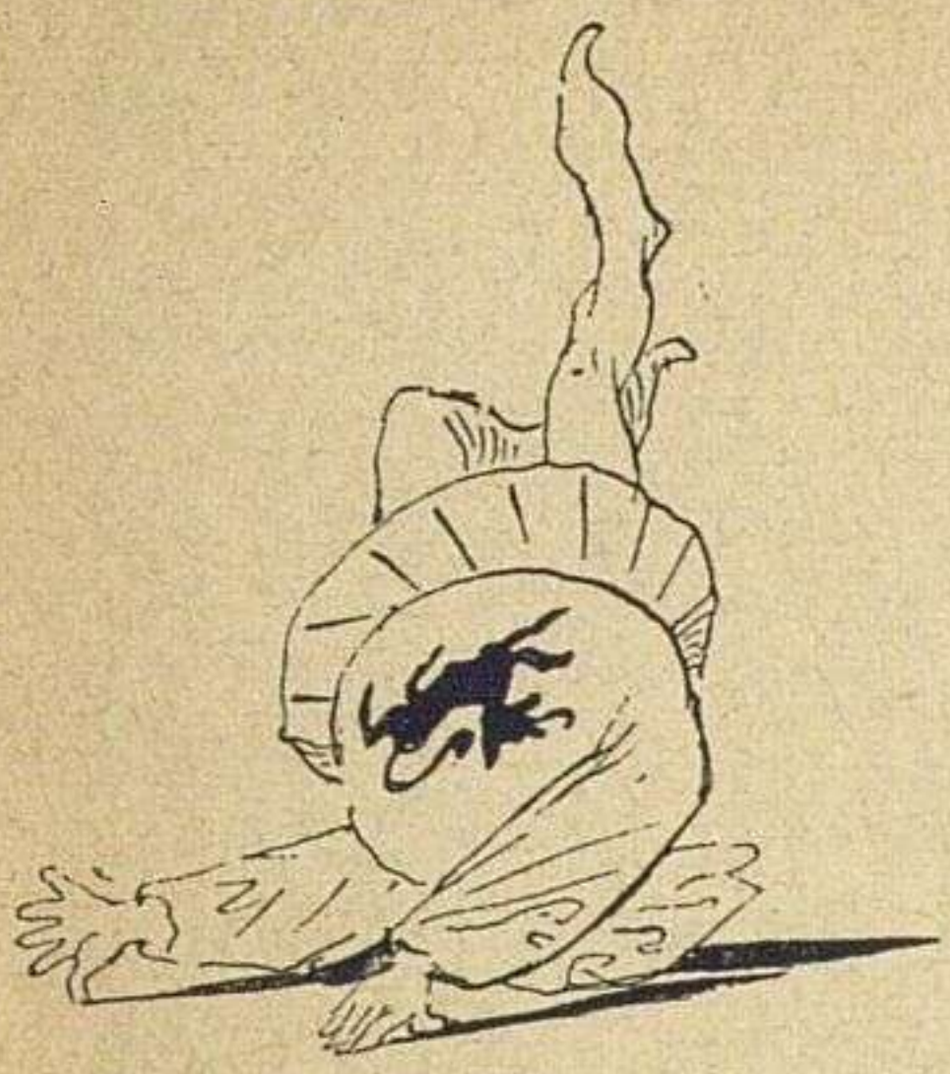

tortura

y desfigura

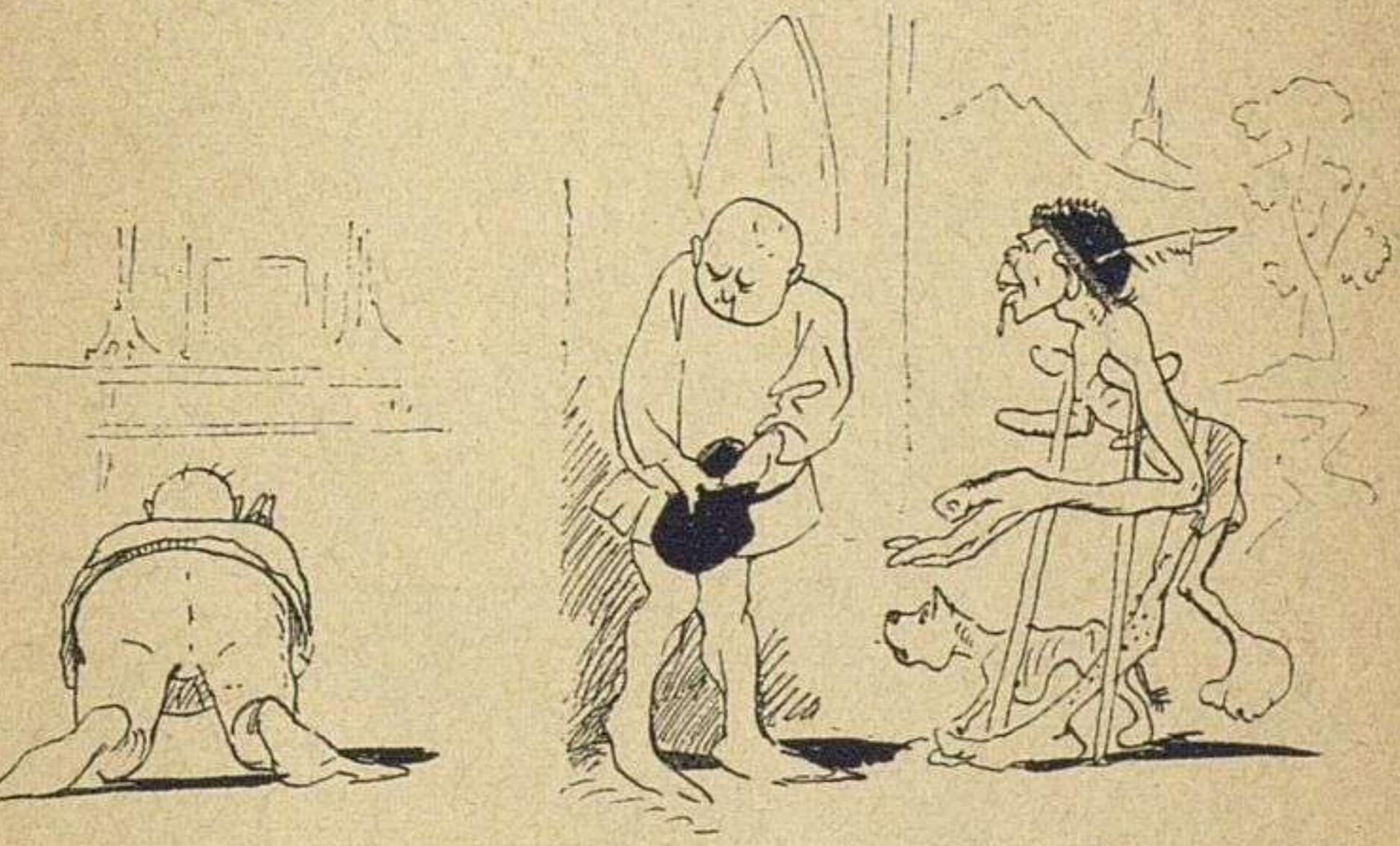

que se deshace en plegarias

y gasta un caudal en limosnas.

M.C.D. 2018

M.C.D. 2018

¡Pero todo es machacar en hierro frio!

Y dando por fin al diablo el hato y el garabato...

ciñe el morrion,

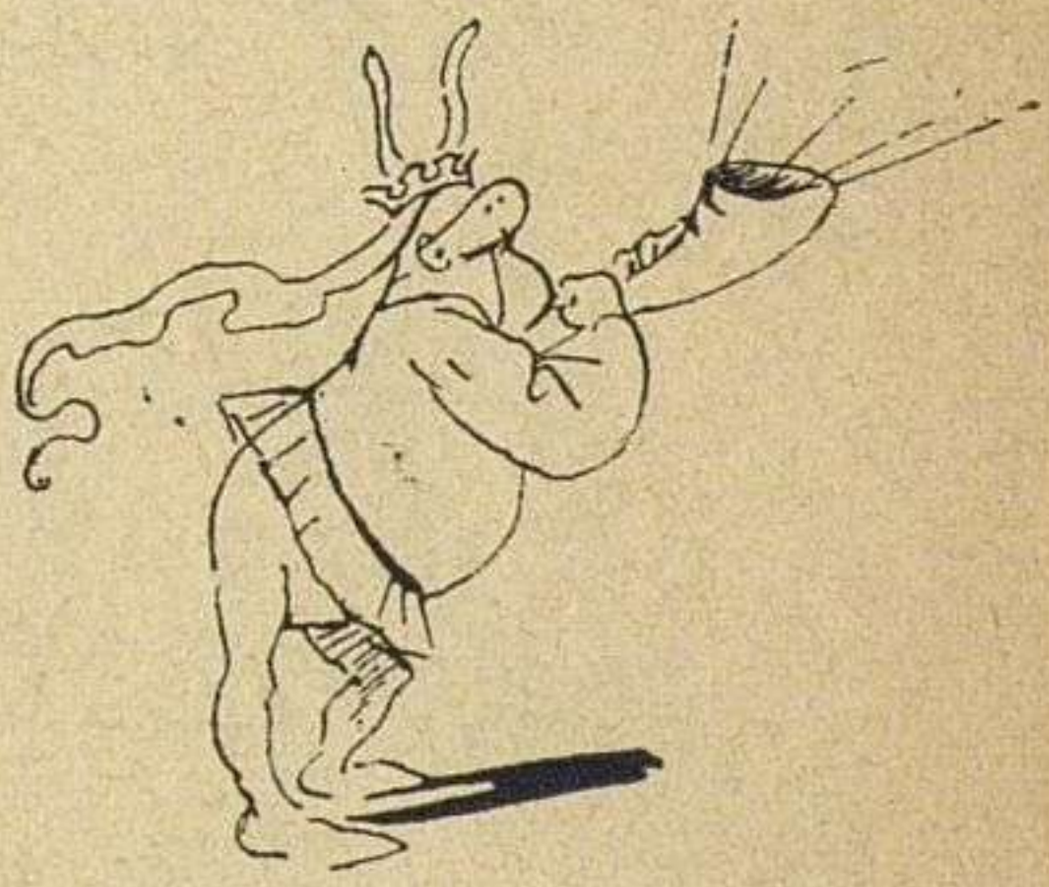

suena el cuerno de guerra..

M.C.D. 2018

M.C.D. 2018

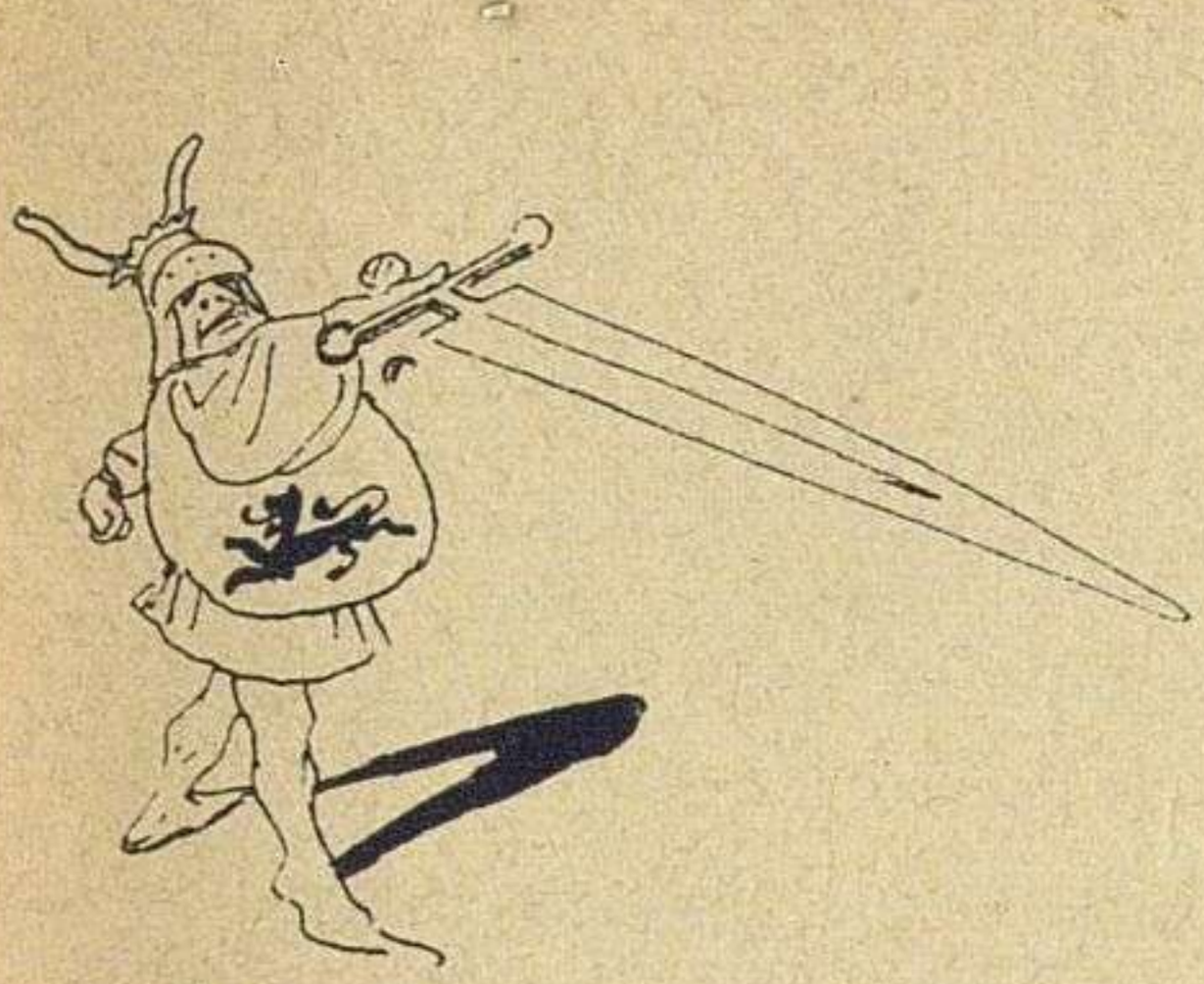

y empuña su tizona.

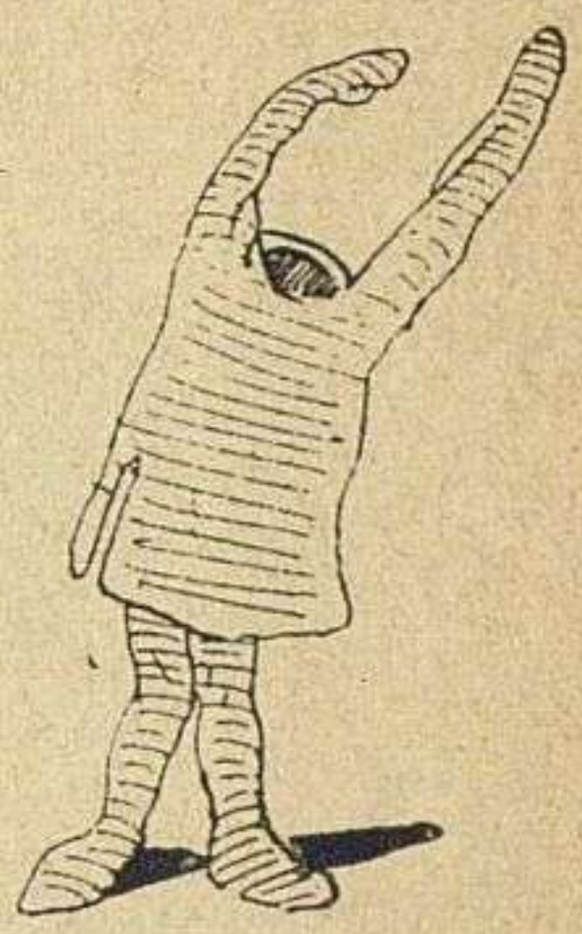

Sus soldados visten la malla,

sus capitanes ármanse de punta en blanco,

sus generales embrazan adargas y rodelas...

M.C.D. 2018

M.C.D. 2018

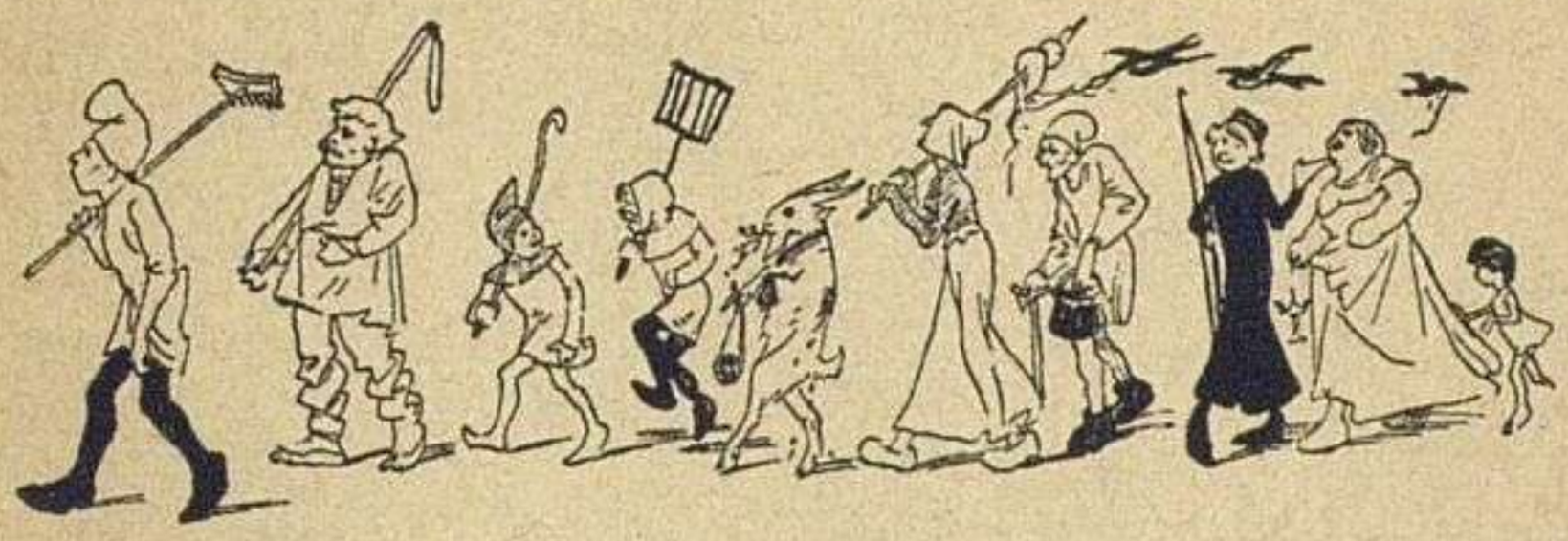

Y se levantan en masa los somatenes del Condado de Tal.

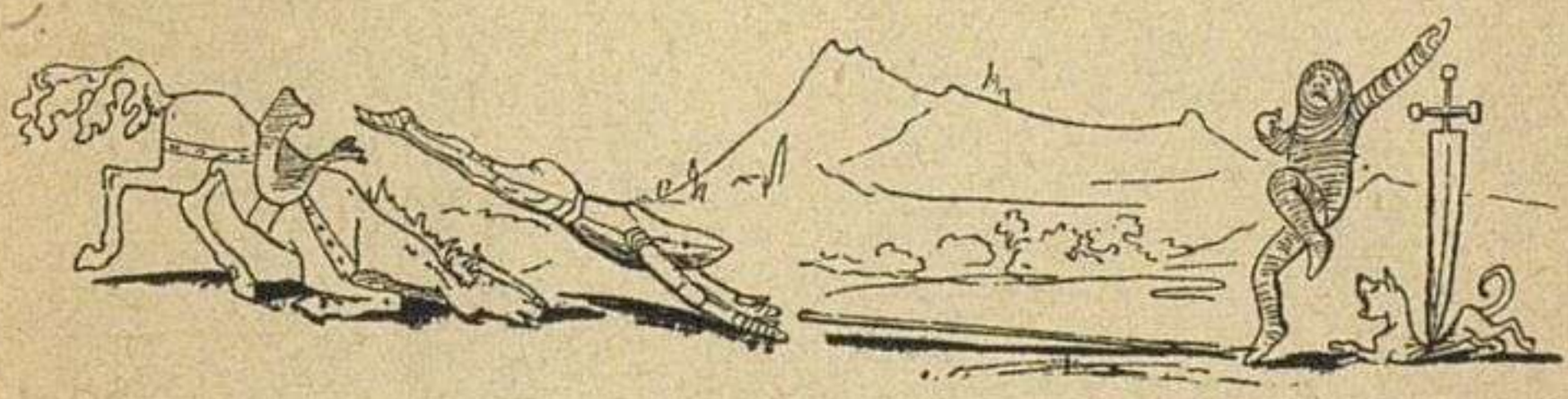

Tanta es la prisa y tales las carreras de los vasallos por acudir en auxilio del señor de sus vidas y sus bienes, que ocurren mil lastimosos tropiezos y accidentes.

M.C.D. 2018

M.C.D. 2018

Y *ainda mais.*

Suma y sigue.

M.C.D. 2018

M.C.D. 2018

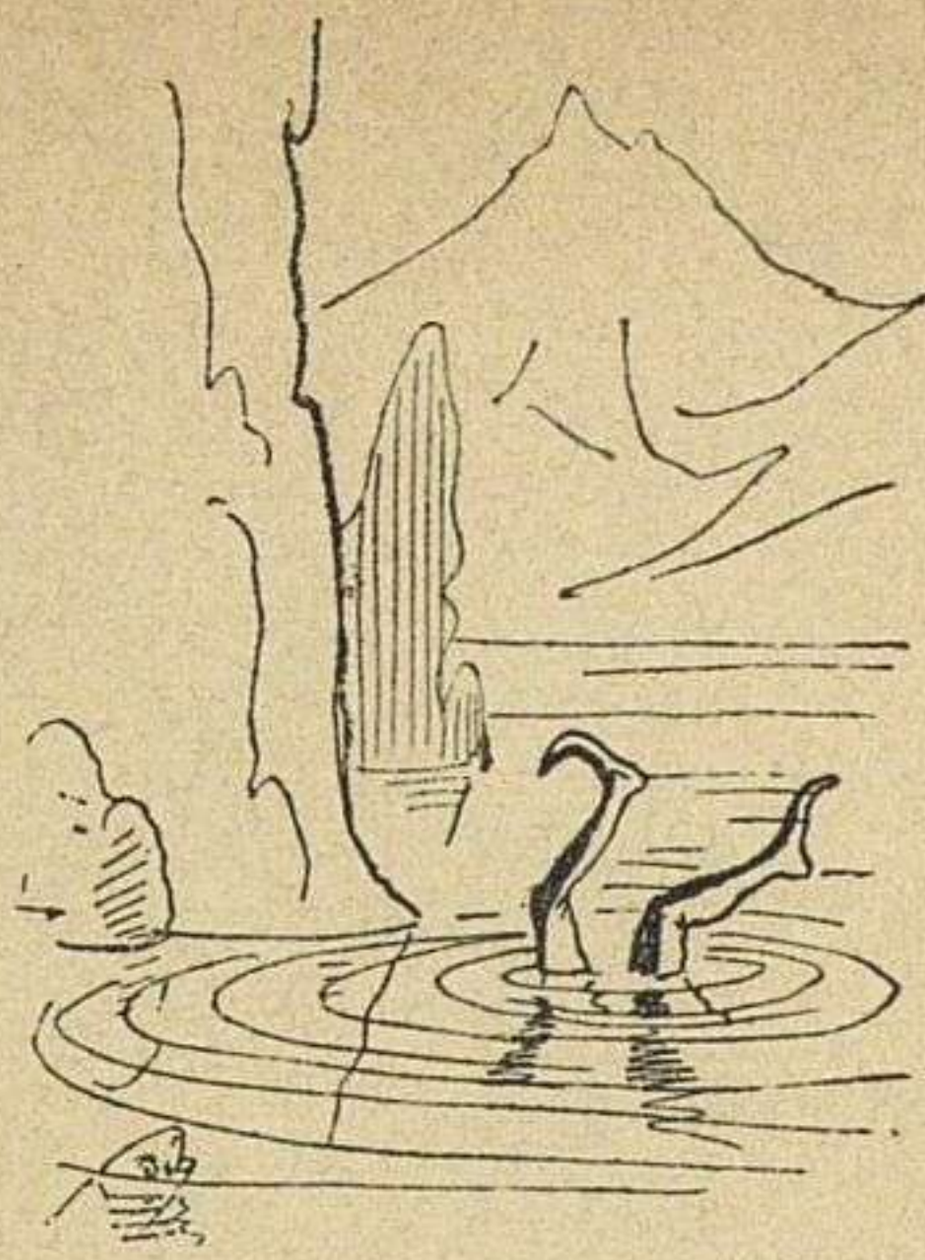

Y así indefinidamente.

En conclusion el Conde Tal despacha en toda regla un mensajero...

M.C.D. 2018

M.C.D. 2018

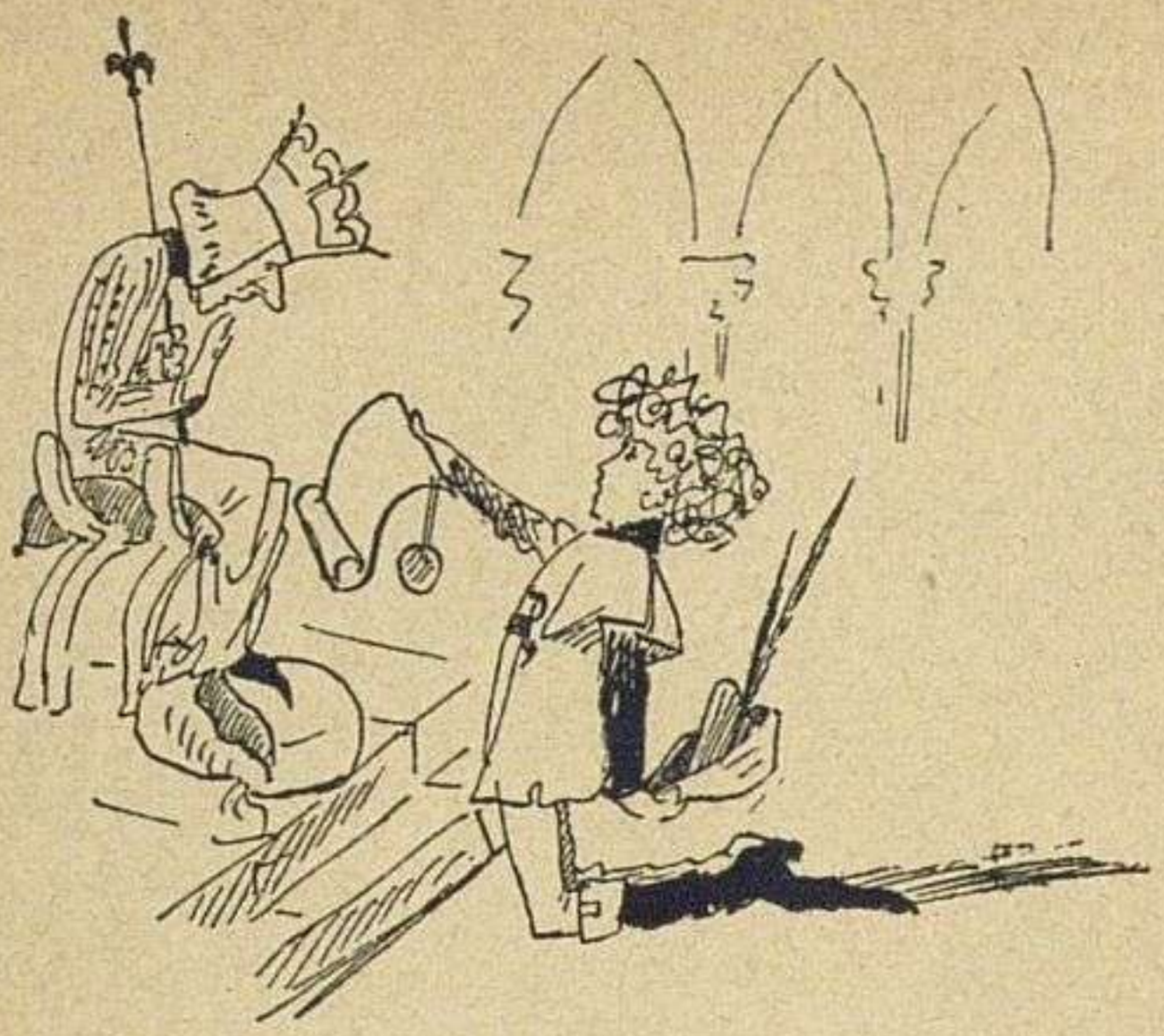

á declarar la guerra al primer rey que le depare la suerte...

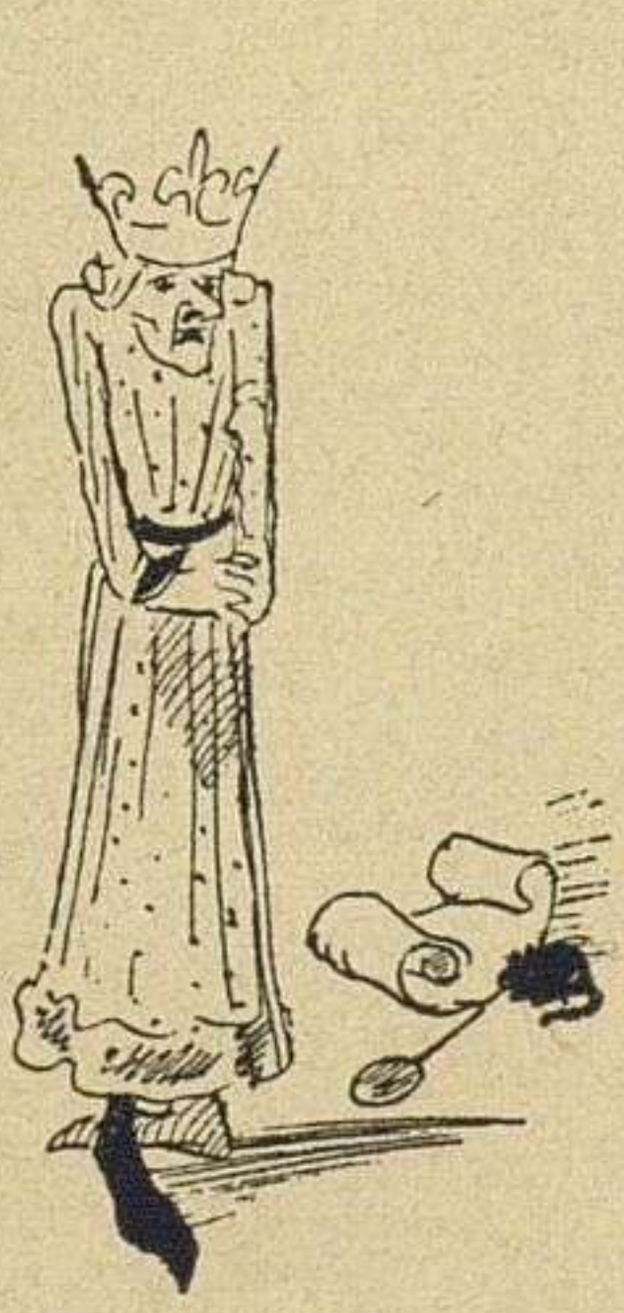

que inútilmente se devana los sesos en averiguacion de las causas.

M.C.D. 2018

M.C.D. 2018

Repuesto el rey de la sorpresa entra en cuentas consigo mismo...

y para cavilar mejor se aligera del peso de la corona;

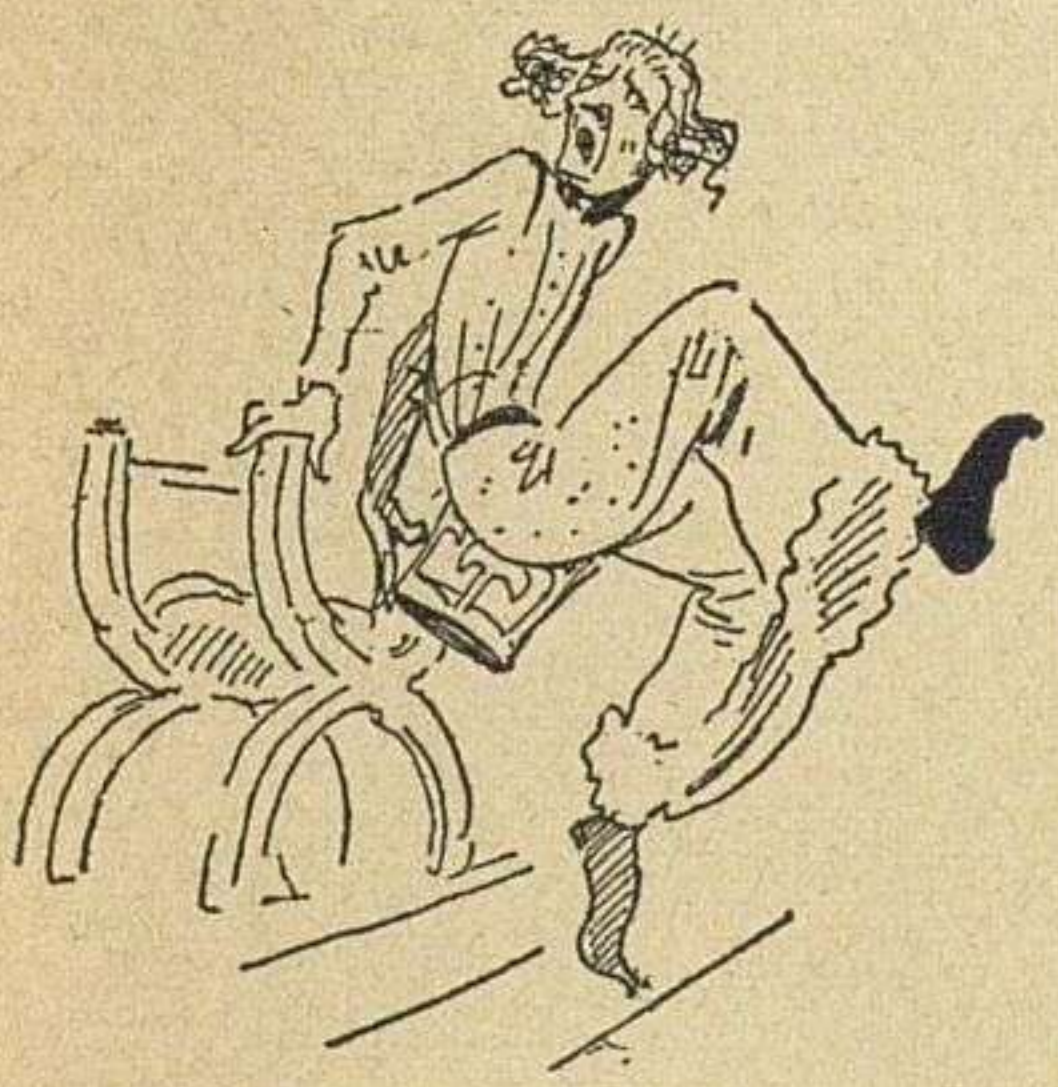

pero viendo que no acierta á dar en el clavo se dispone á tomar más cómoda posicion.

Al sentir el aguijon créese vendido...

M.C.D. 2018

M.C.D. 2018

y aprieta á correr por las salas de palacio...

en busca de pronto y eficaz auxilio...

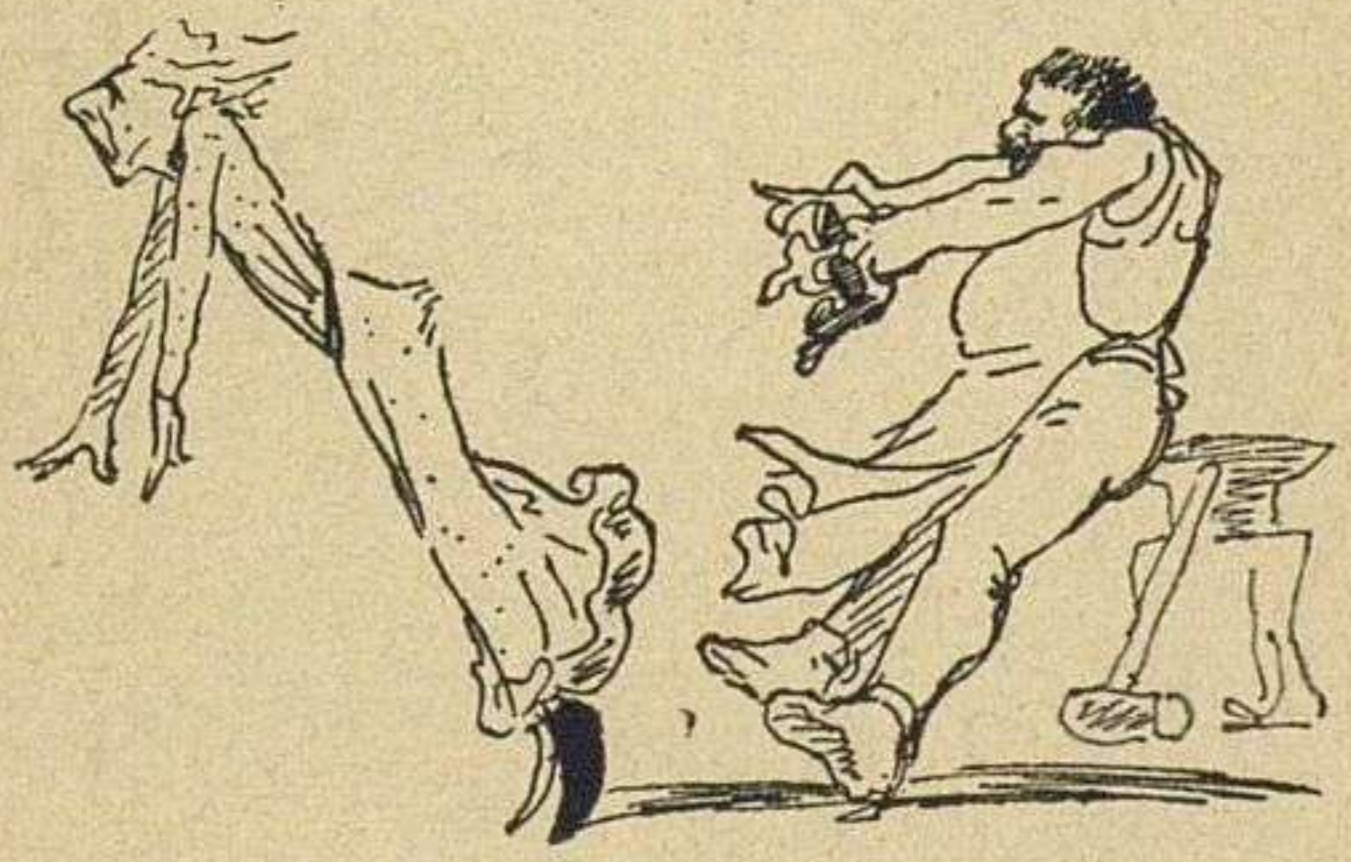

que le presta el forzudo y adicto herrero de sus caballerizas.

M.C.D. 2018

M.C.D. 2018

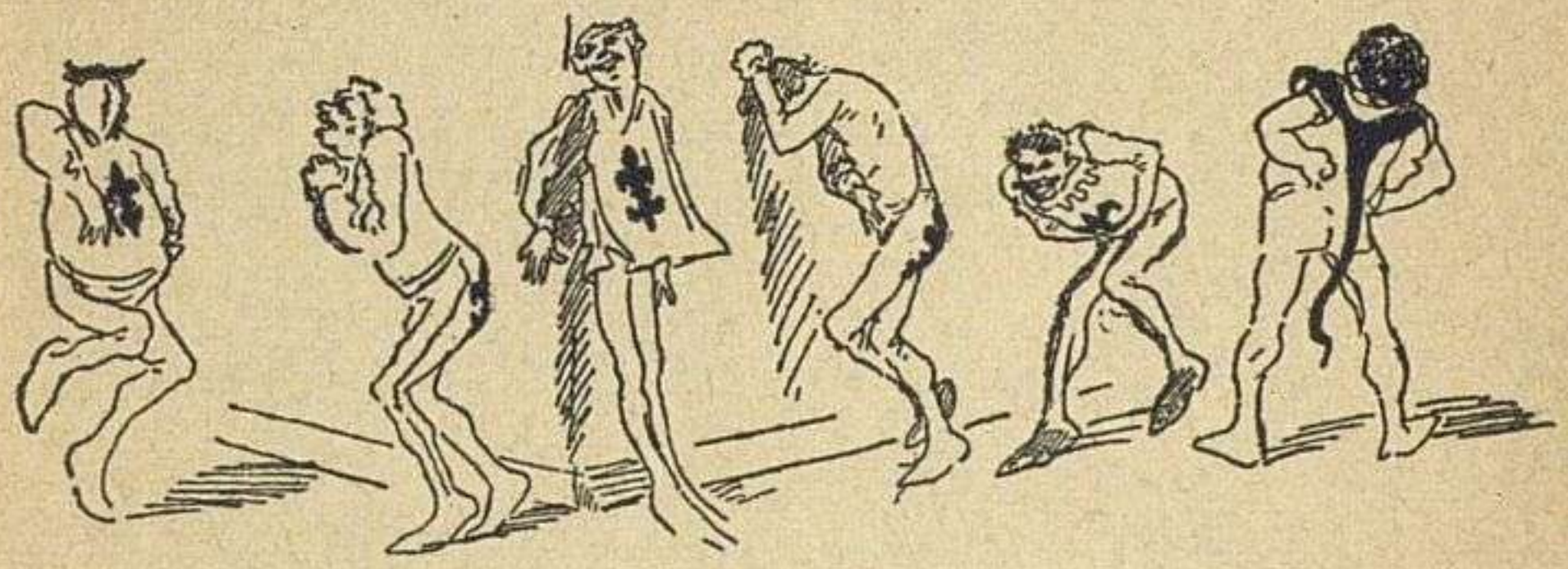

Todo ello en el régio alcázar ha parecido caso risible...

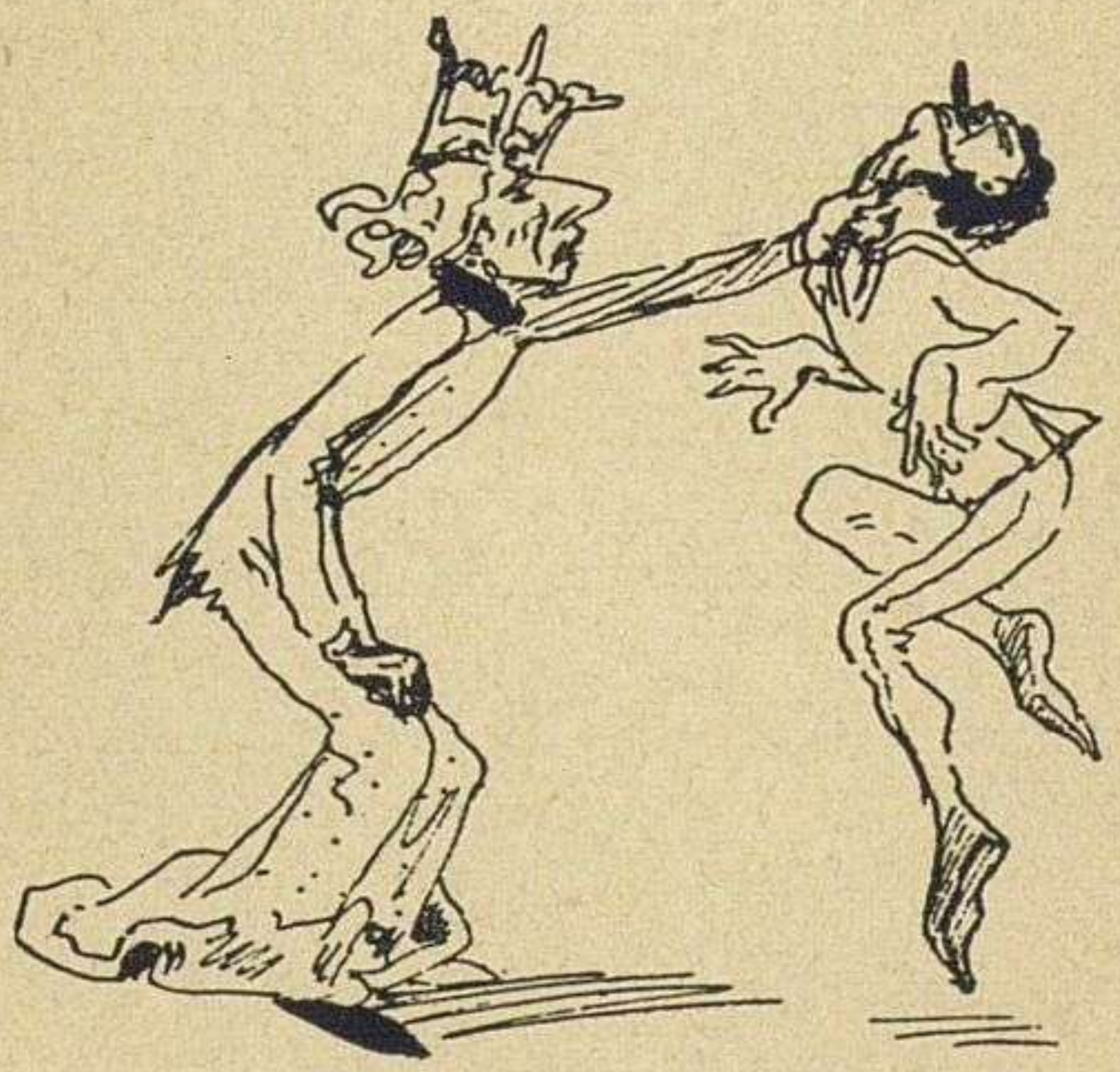

lo cual no es del agrado del Monarca...

M.C.D. 2018

M.C.D. 2018

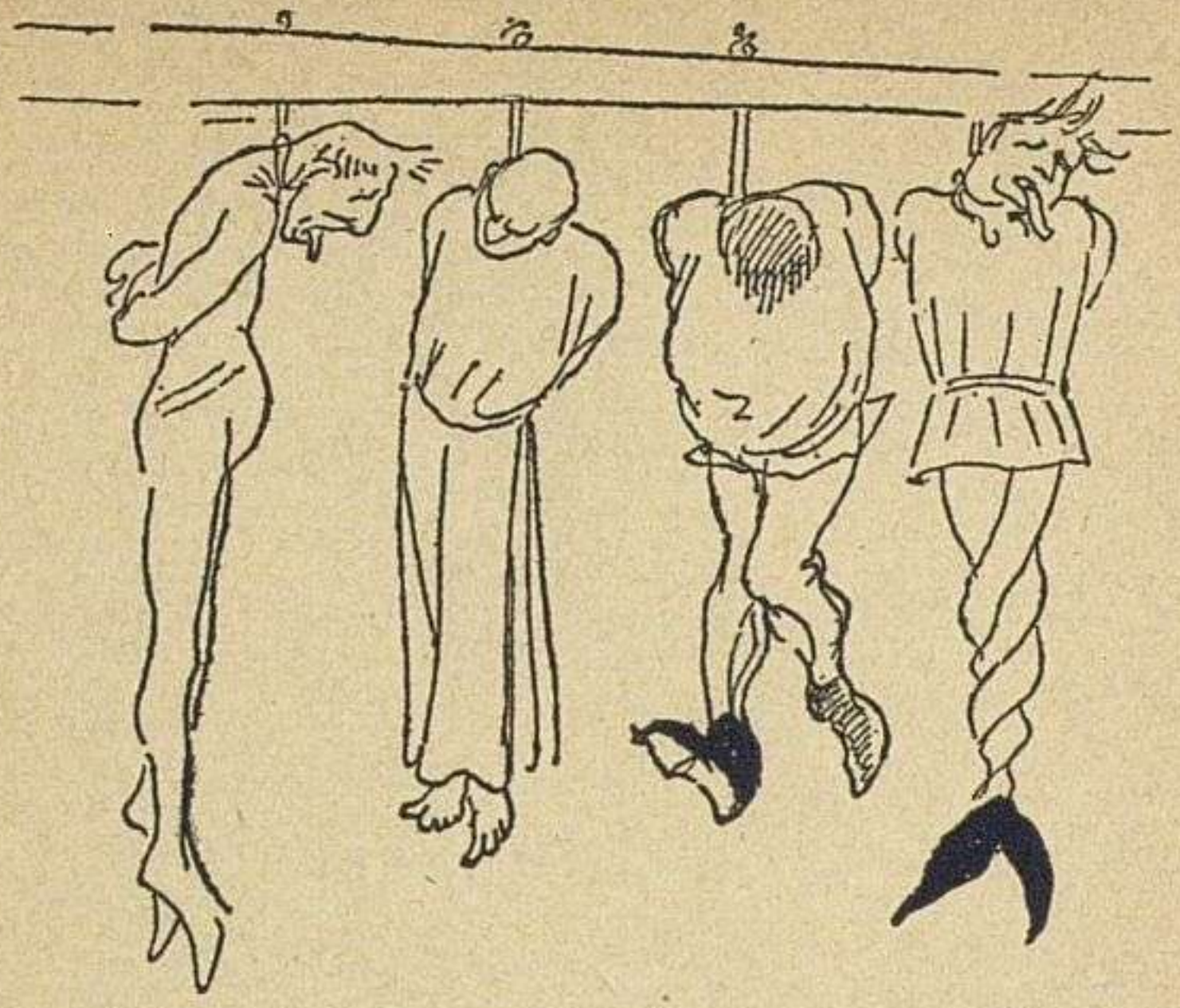

que aplica á sus palaciegos un prudente correctivo...

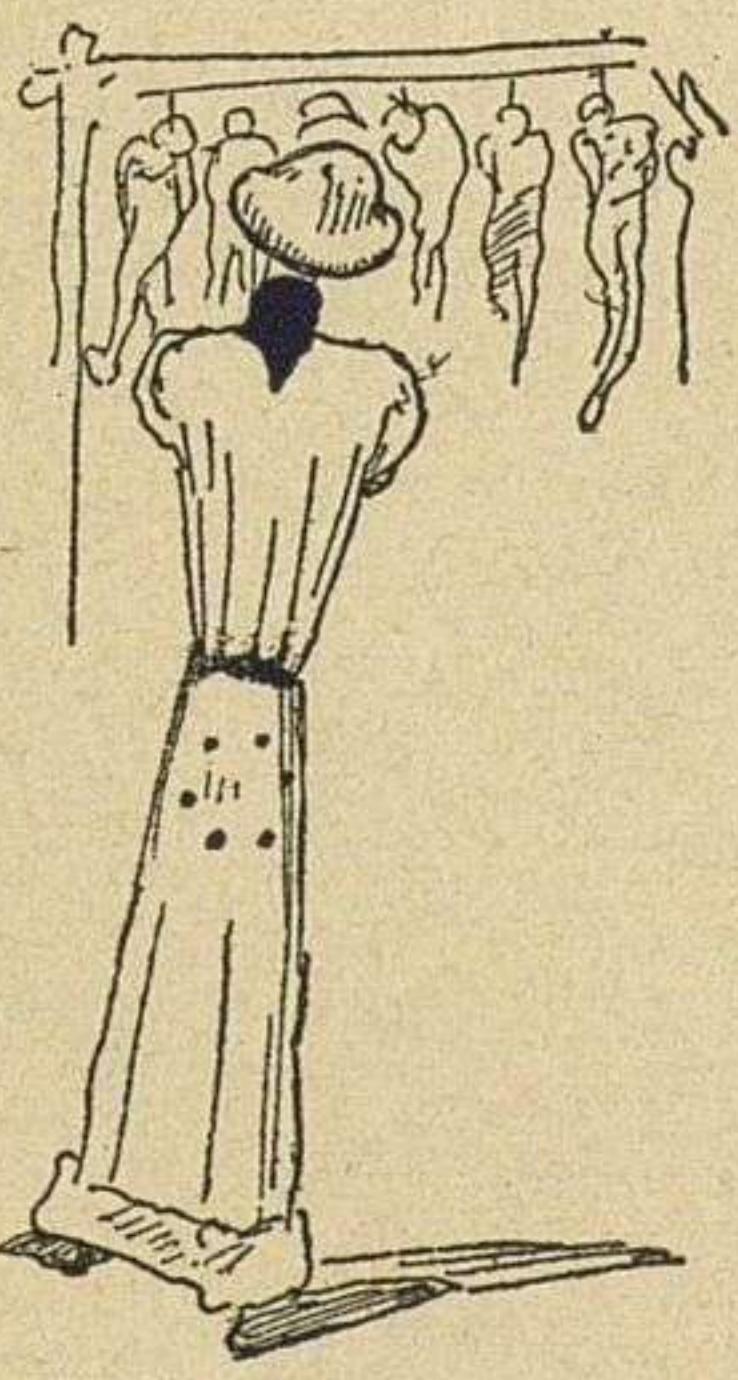

quedando así plenamente apaciguado,

M.C.D. 2018

M.C.D. 2018

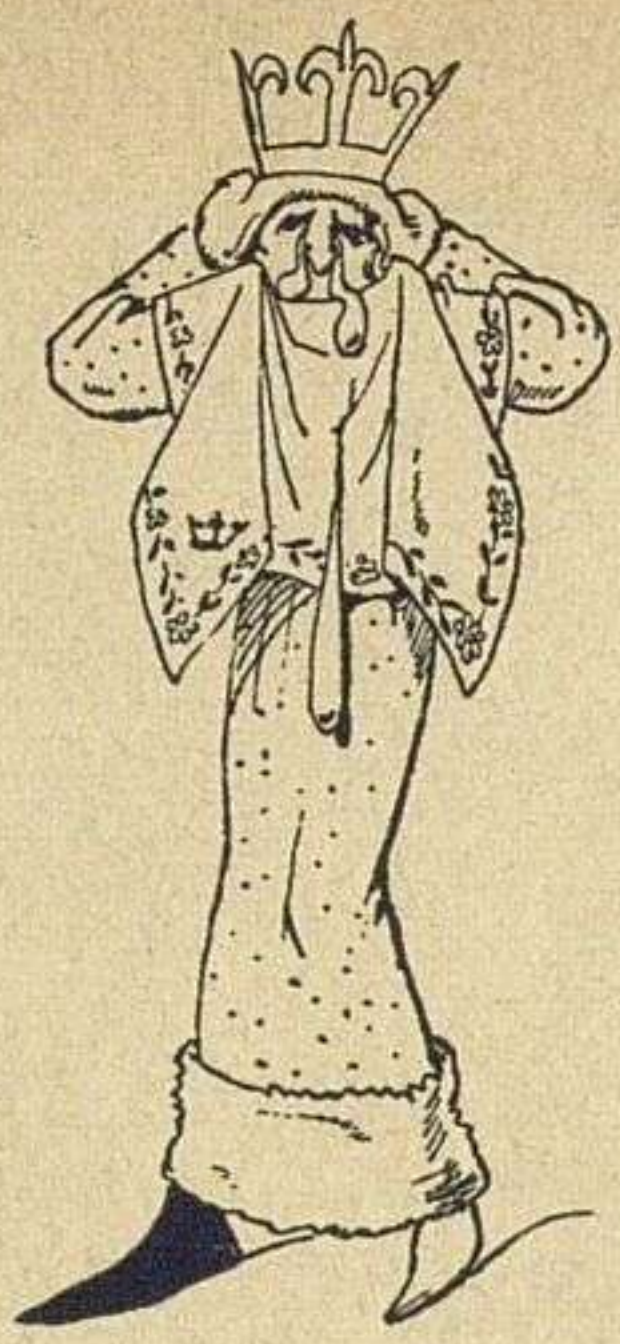

si bien, como amoroso padre de la patria, deplora esos extremos.

Despues de ese desahogo vuelve á leer y á releer el mensaje, sin dar tampoco en el hito de tan fulminante documento.

M.C.D. 2018

M.C.D. 2018

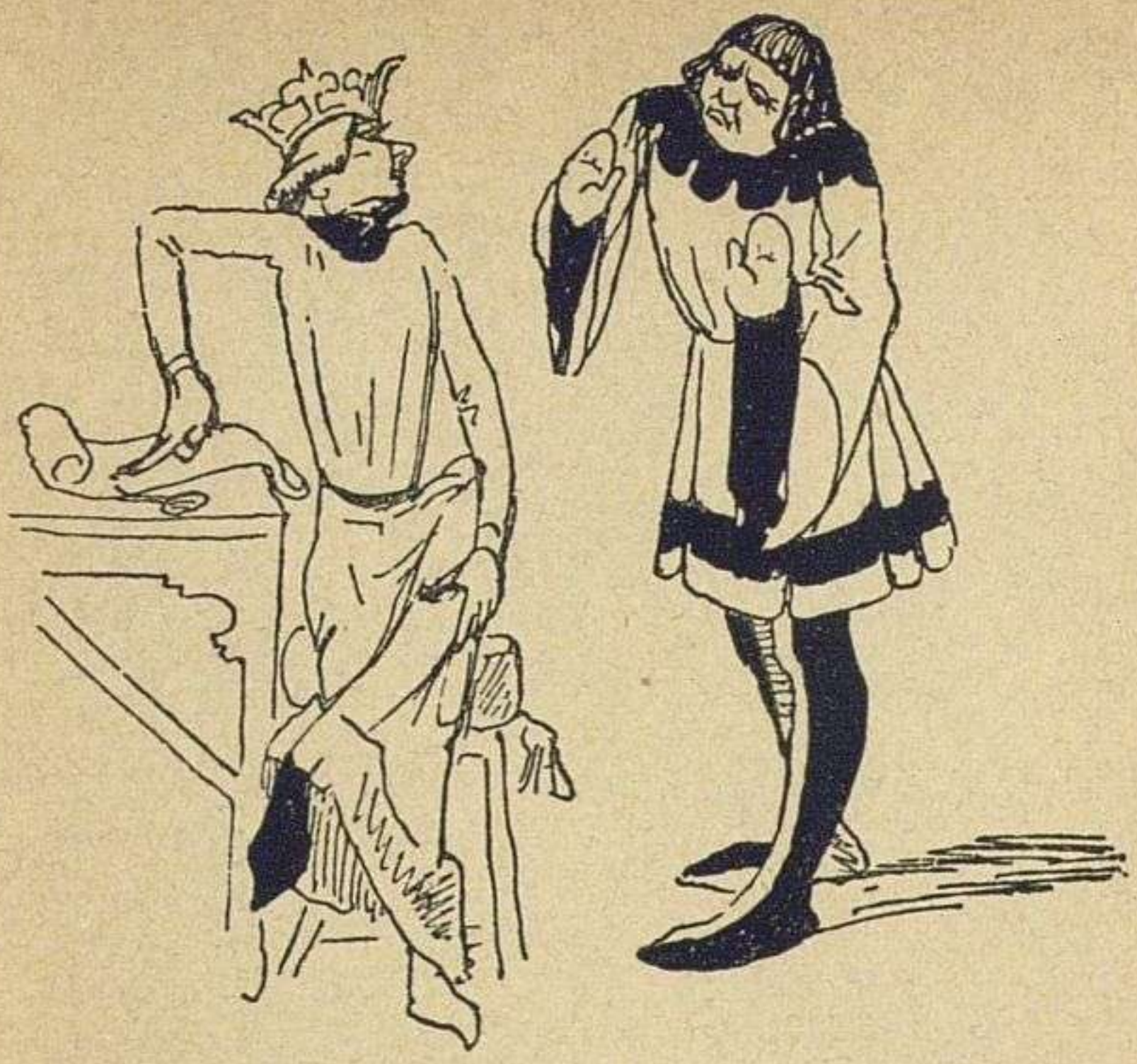

Para salir del atolladero lo consulta con su privado...

y con su canciller...

M.C.D. 2018

M.C.D. 2018

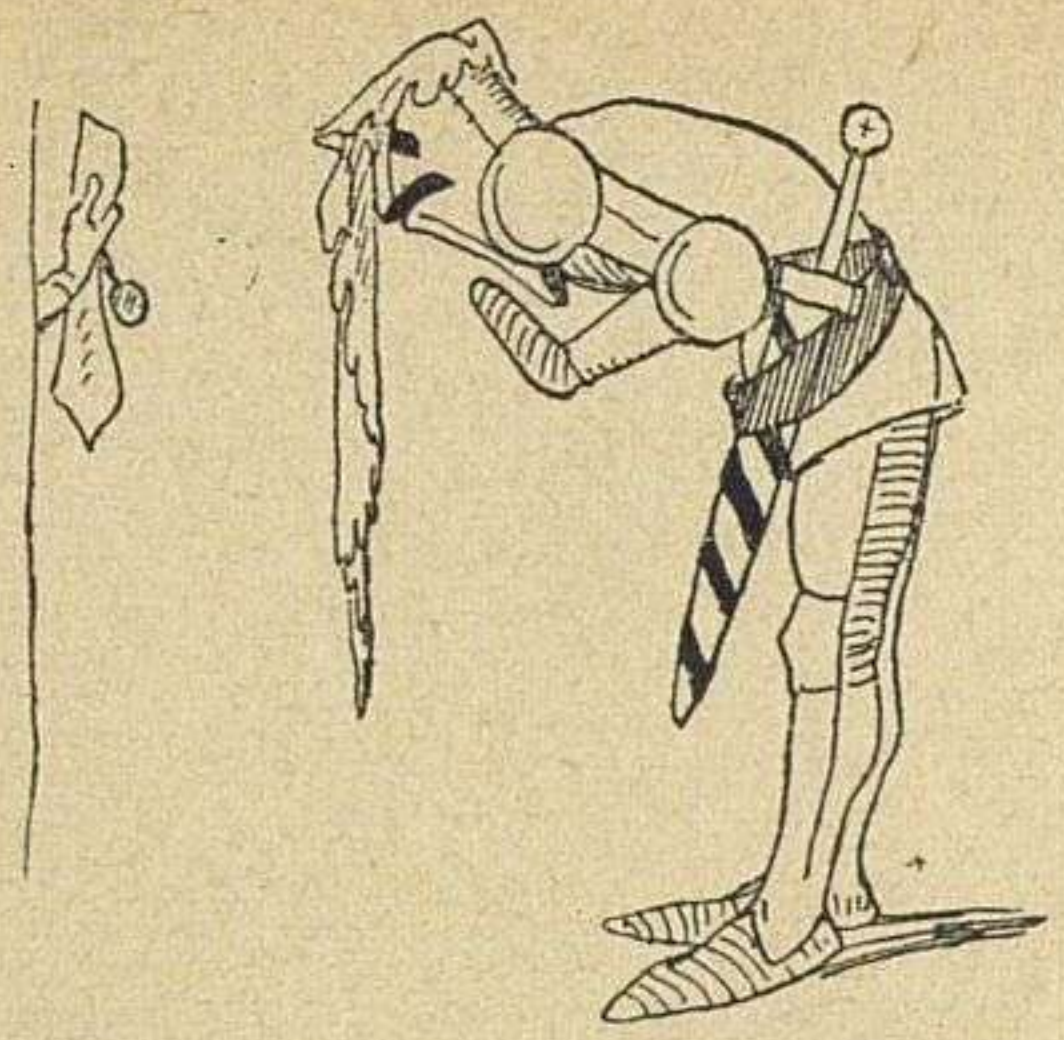

y con su condestable...

y con su confesor...

M.C.D. 2018

M.C.D. 2018

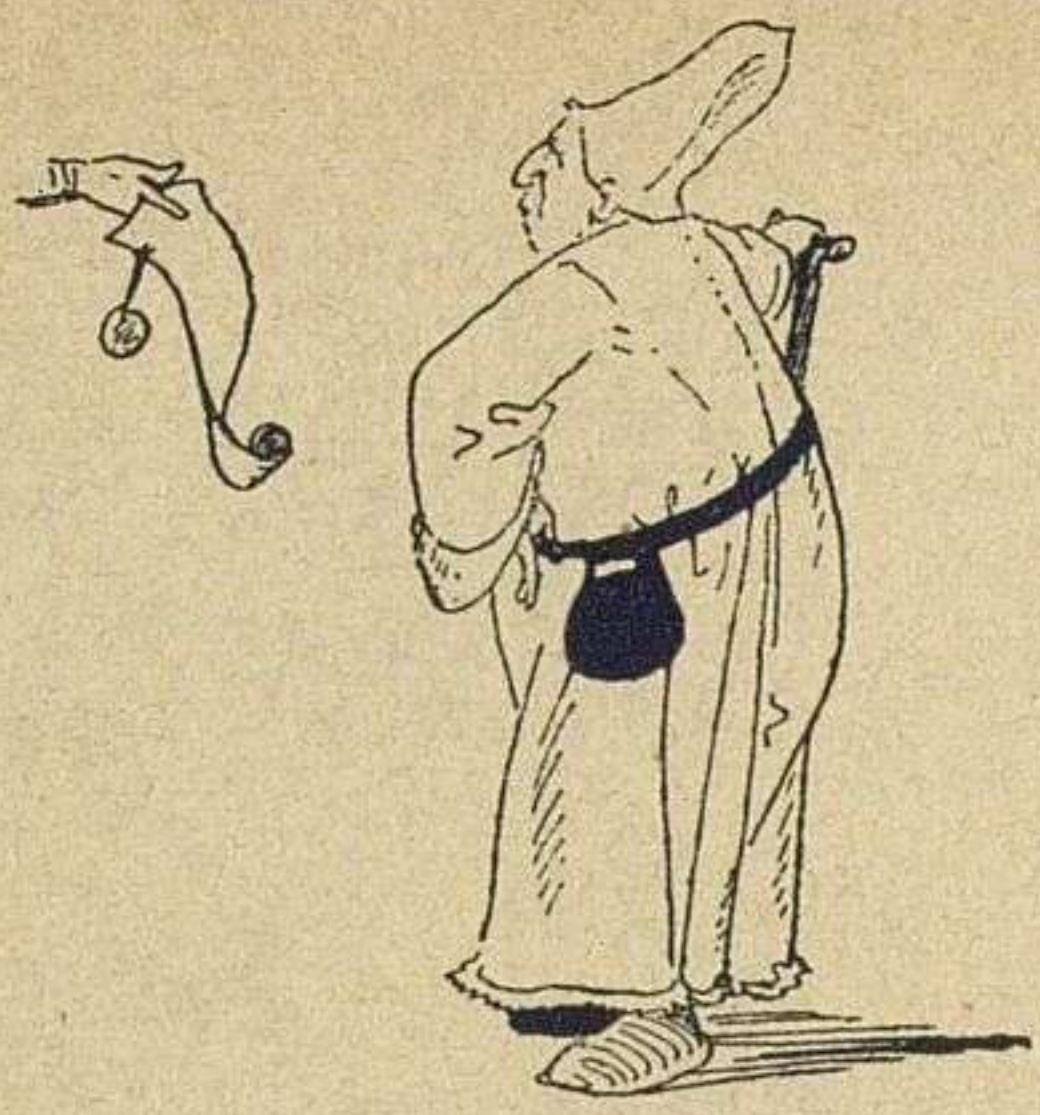

y con su médico...

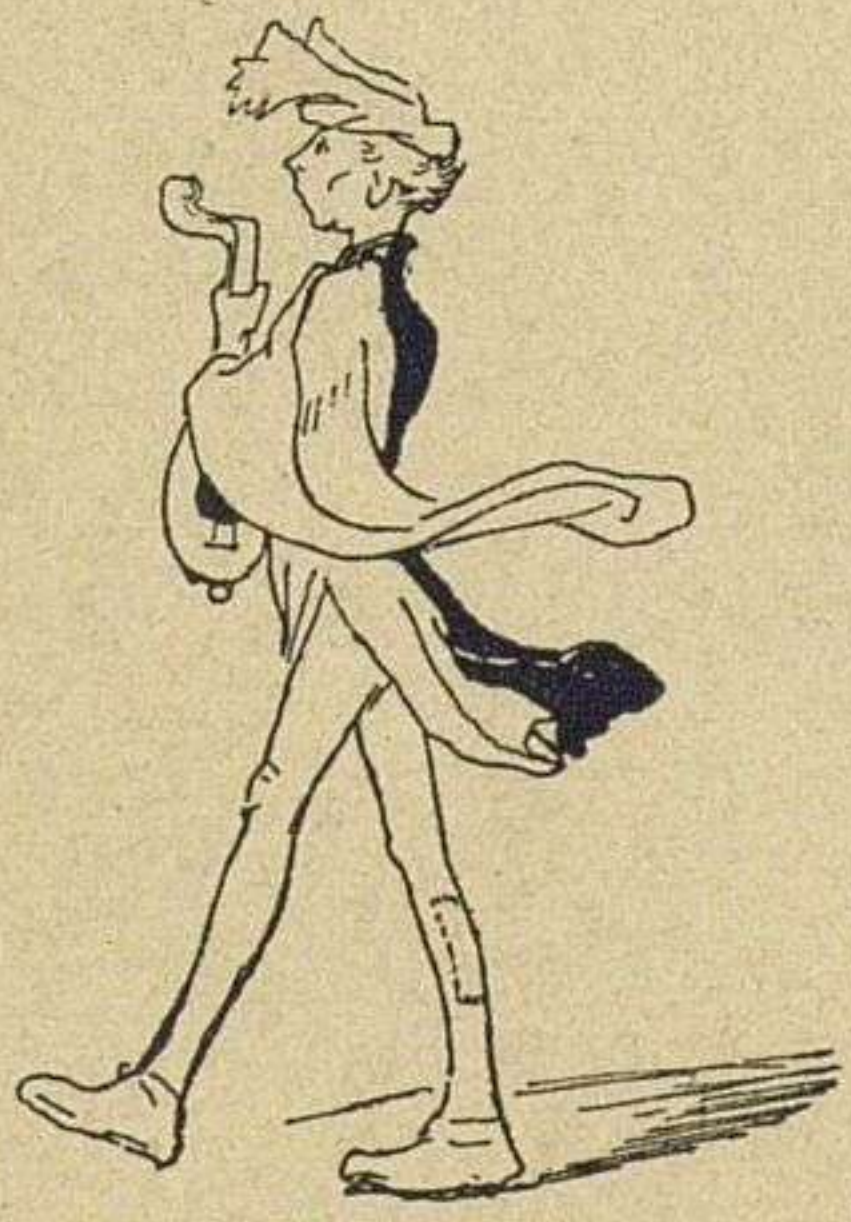

y con su ministril...

M.C.D. 2018

M.C.D. 2018

y con su bufon...

é inclusive con su verdugo.

M.C.D. 2018

M.C.D. 2018

¡Pero nadie da pié con bola!

M.C.D. 2018

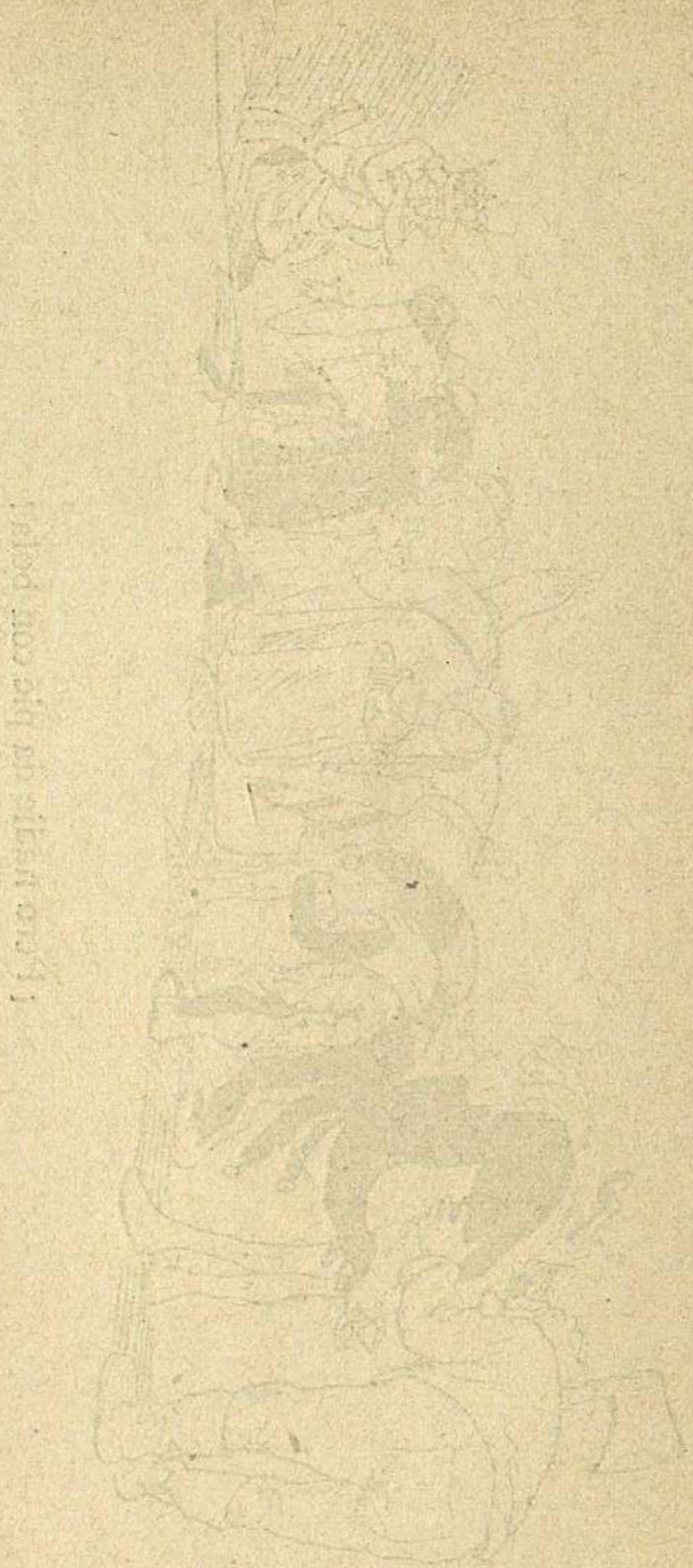

M.C.D. 2018

Y para resolver tan grave caso manda el Rey un propio con el mensaje á que lo lea el Padre Santo.

Rendido por el sueño, el propio se apoya en el baston y quédase dormido.

M.C.D. 2018

M.C.D. 2018

Entre tanto en palacio se hacen todos ojos con la impaciencia de ver regresar al enviado,

pero ¡ que si quieres !... Nada, nada se ve.

M.C.D. 2018

M.C.D. 2018

A todo esto el dolor del Conde Tal ha subido de punto...

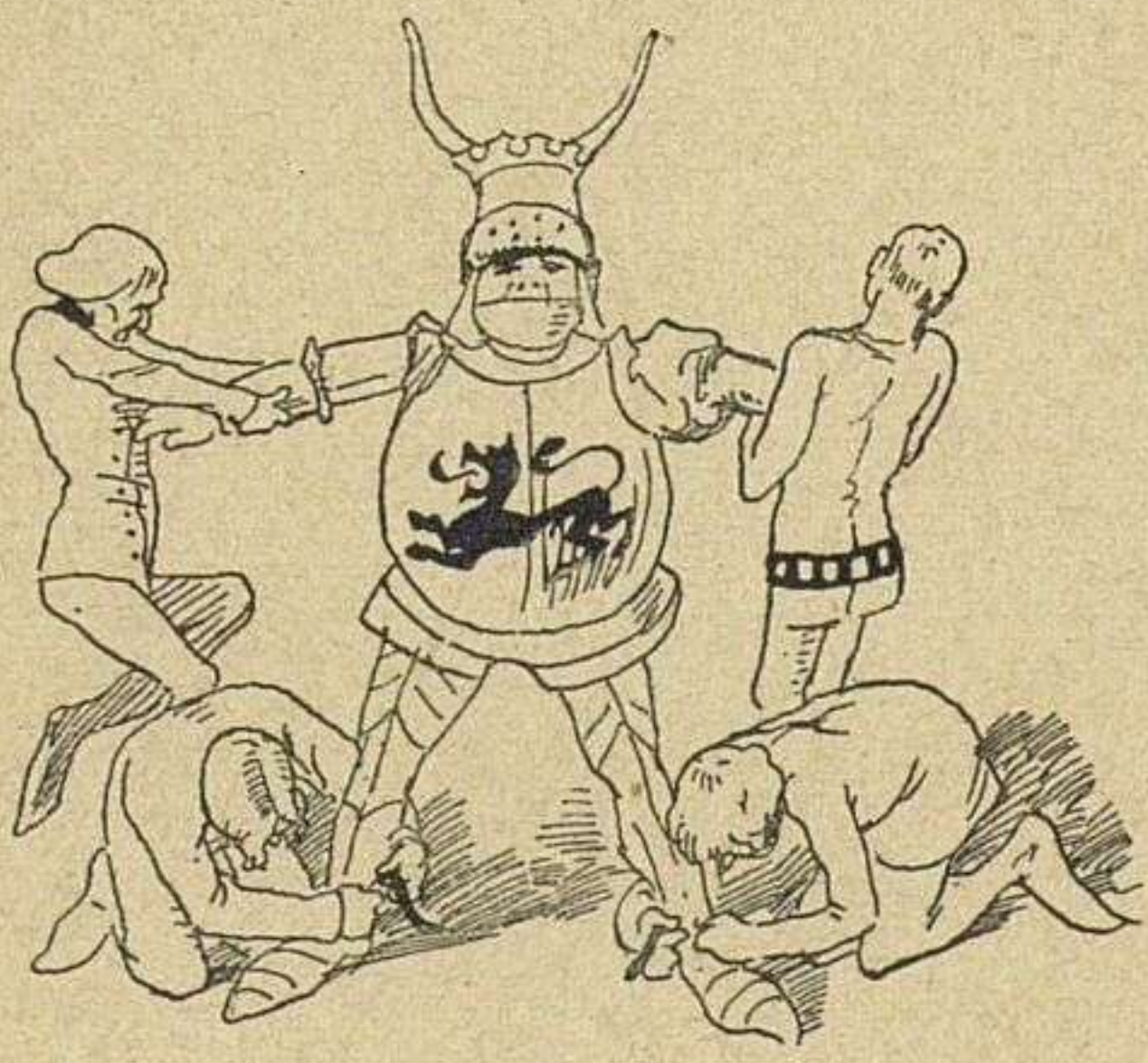

Y sin esperar más hácese armar de todas armas...

M.C.D. 2018

M.C.D. 2018

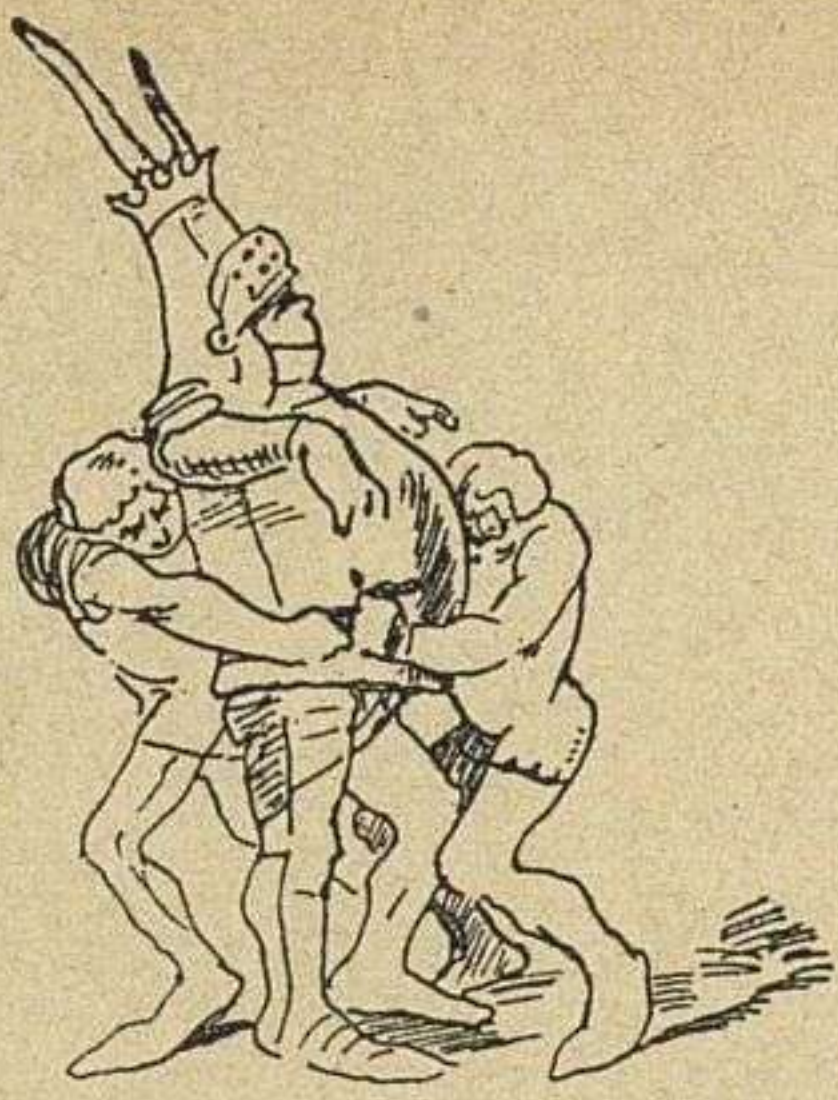

ceñir la espada. . .

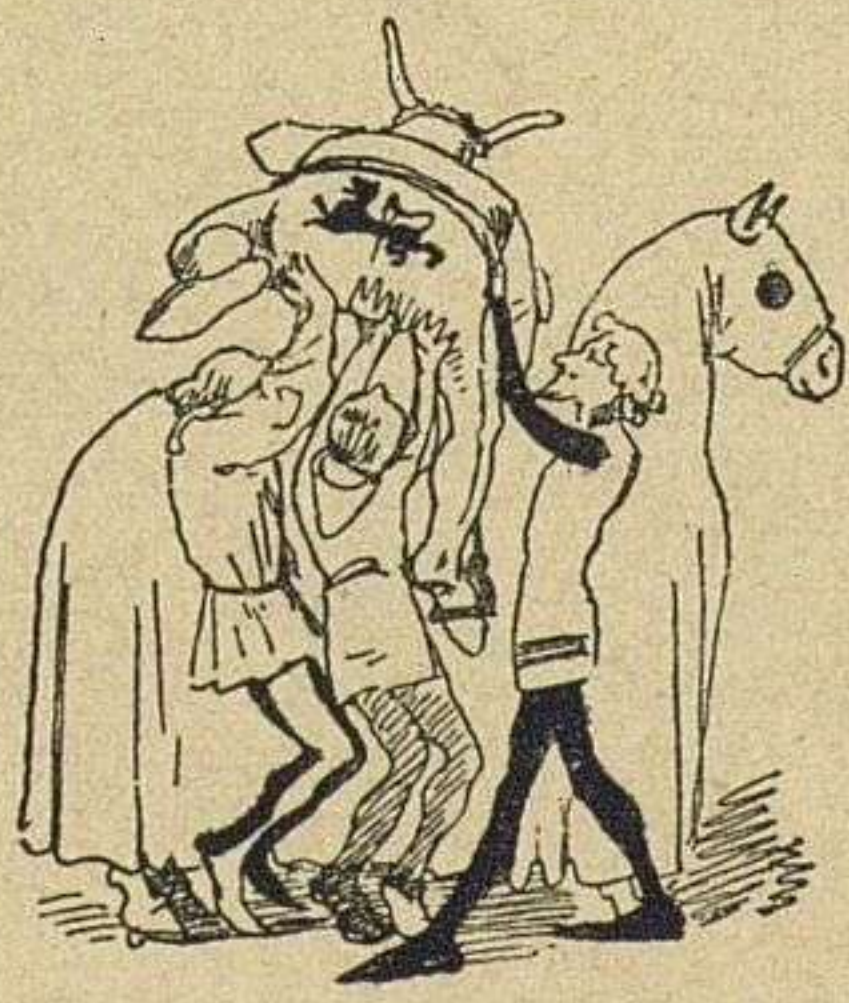

montar á caballo

M.C.D. 2018

M.C.D. 2018

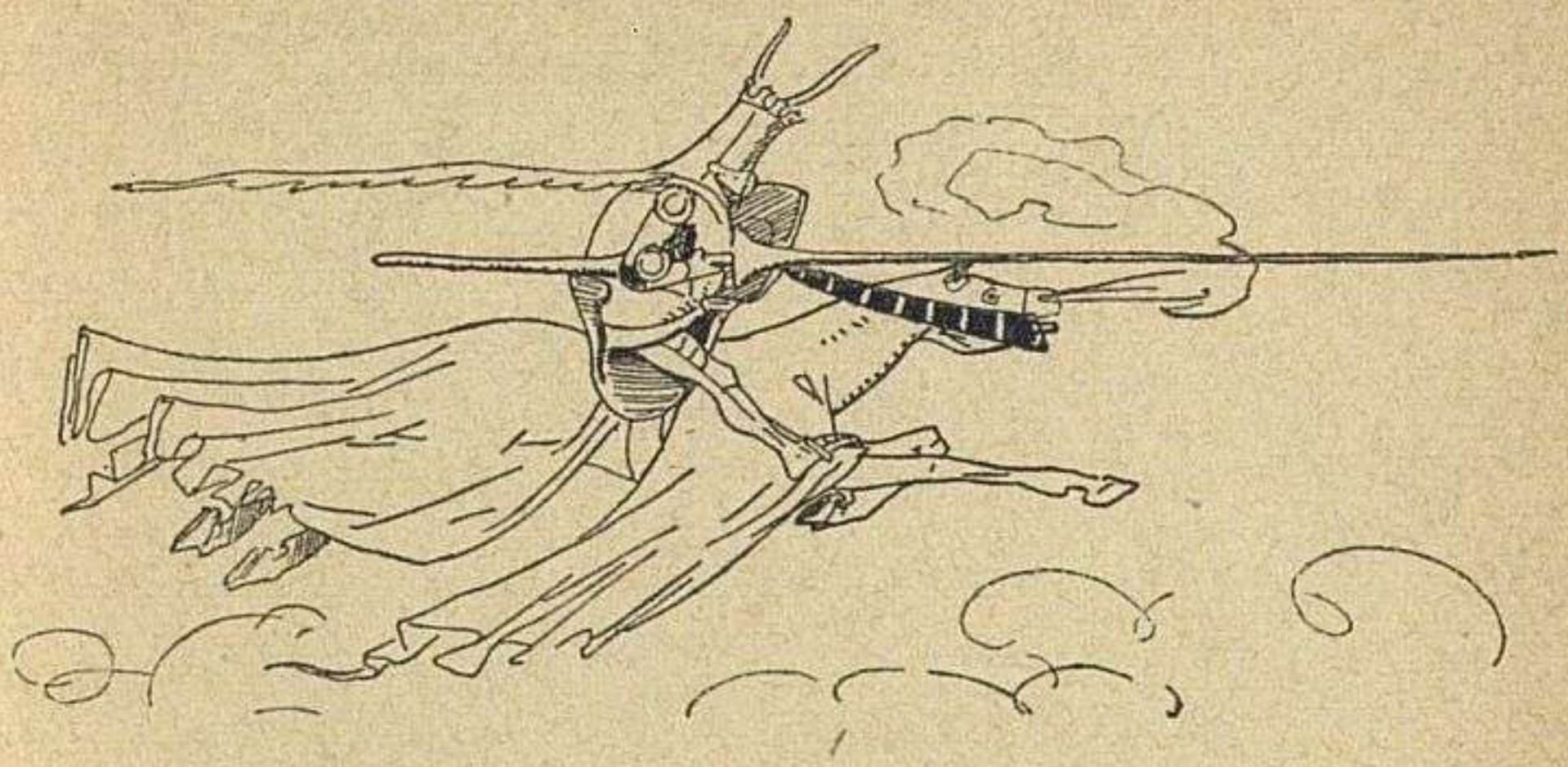

y allá va el rayo de la guerra...

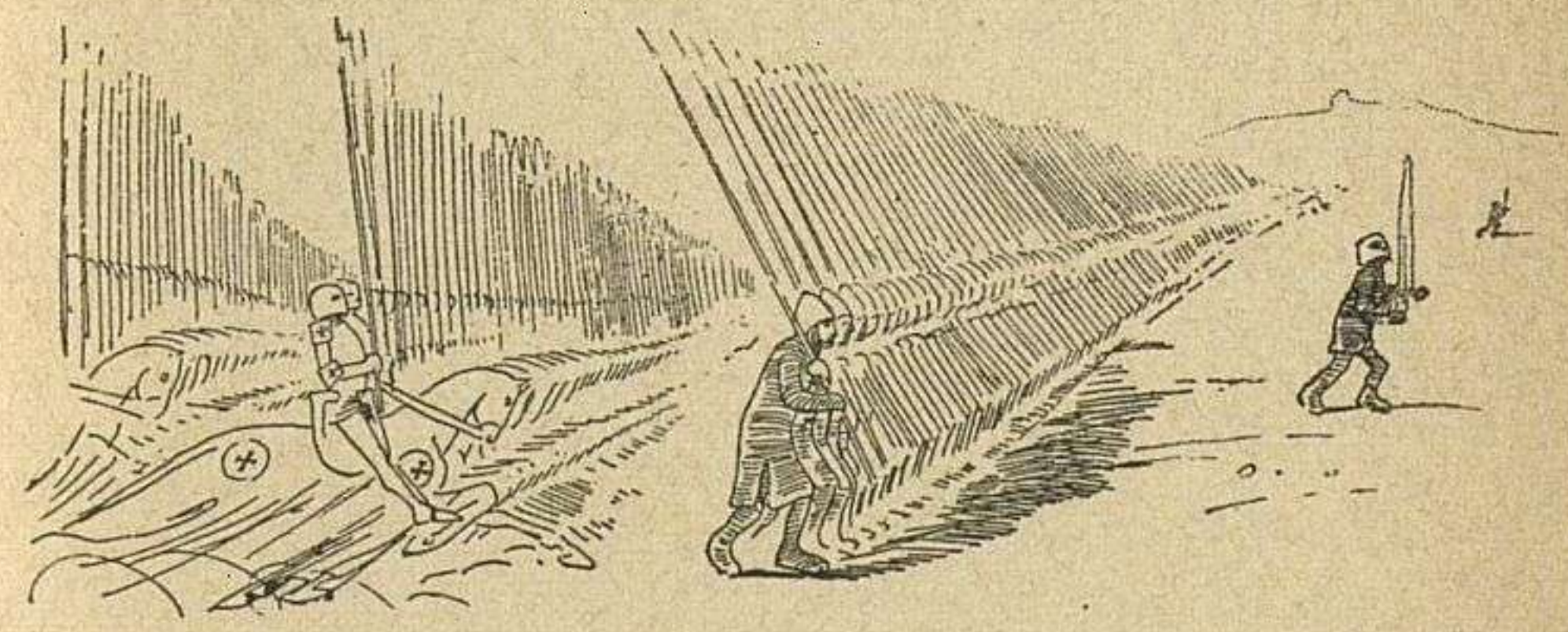

al frente de sus aguerridas mesnadas...

M.C.D. 2018

M.C.D. 2018

y animosos somatenes.

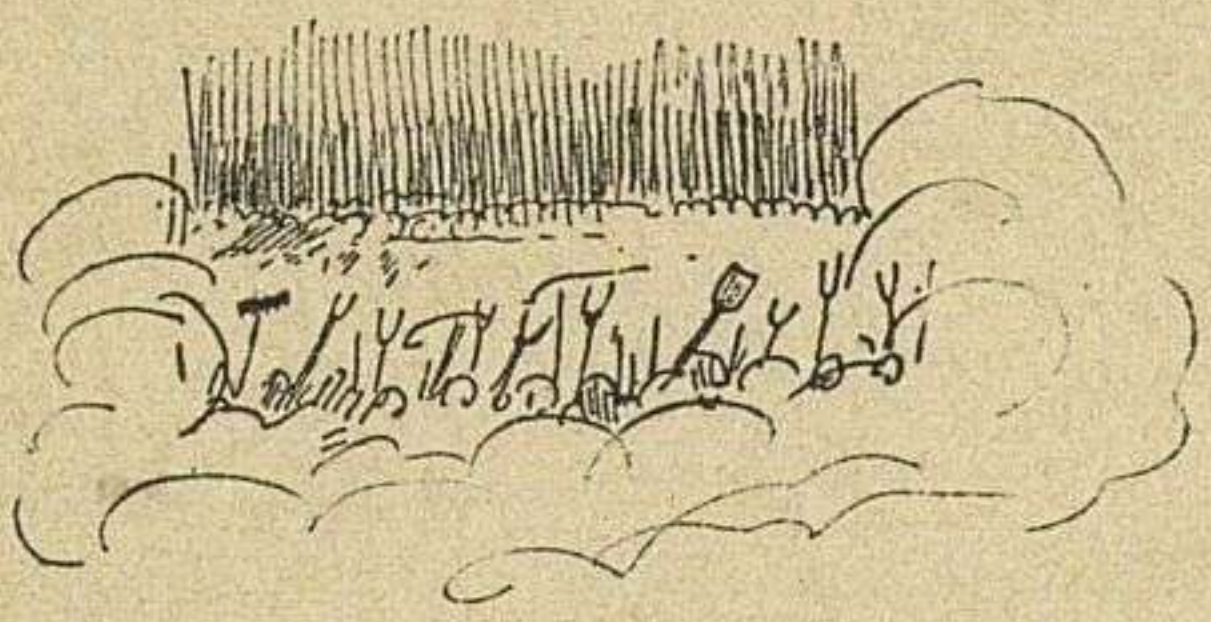

Y la hueste en masa avanza

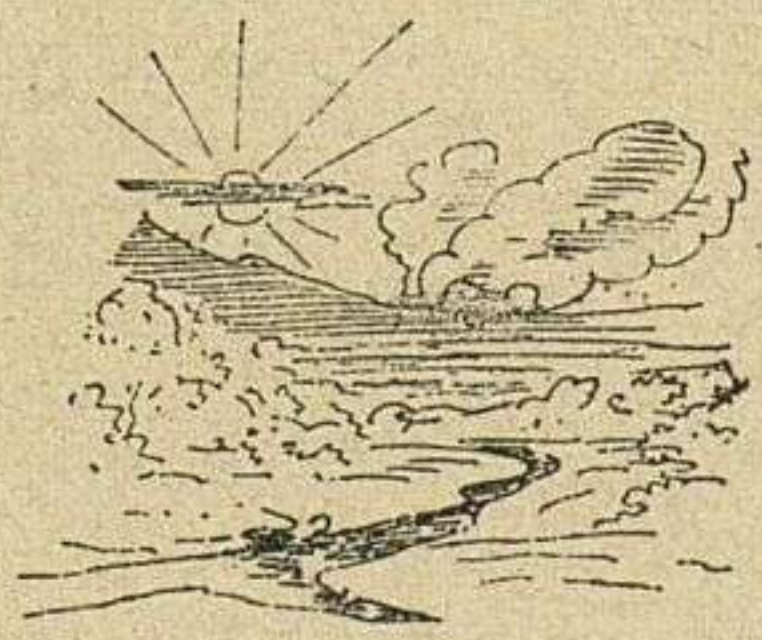

hasta perderse en el horizonte.

M.C.D. 2018

M.C.D. 2018

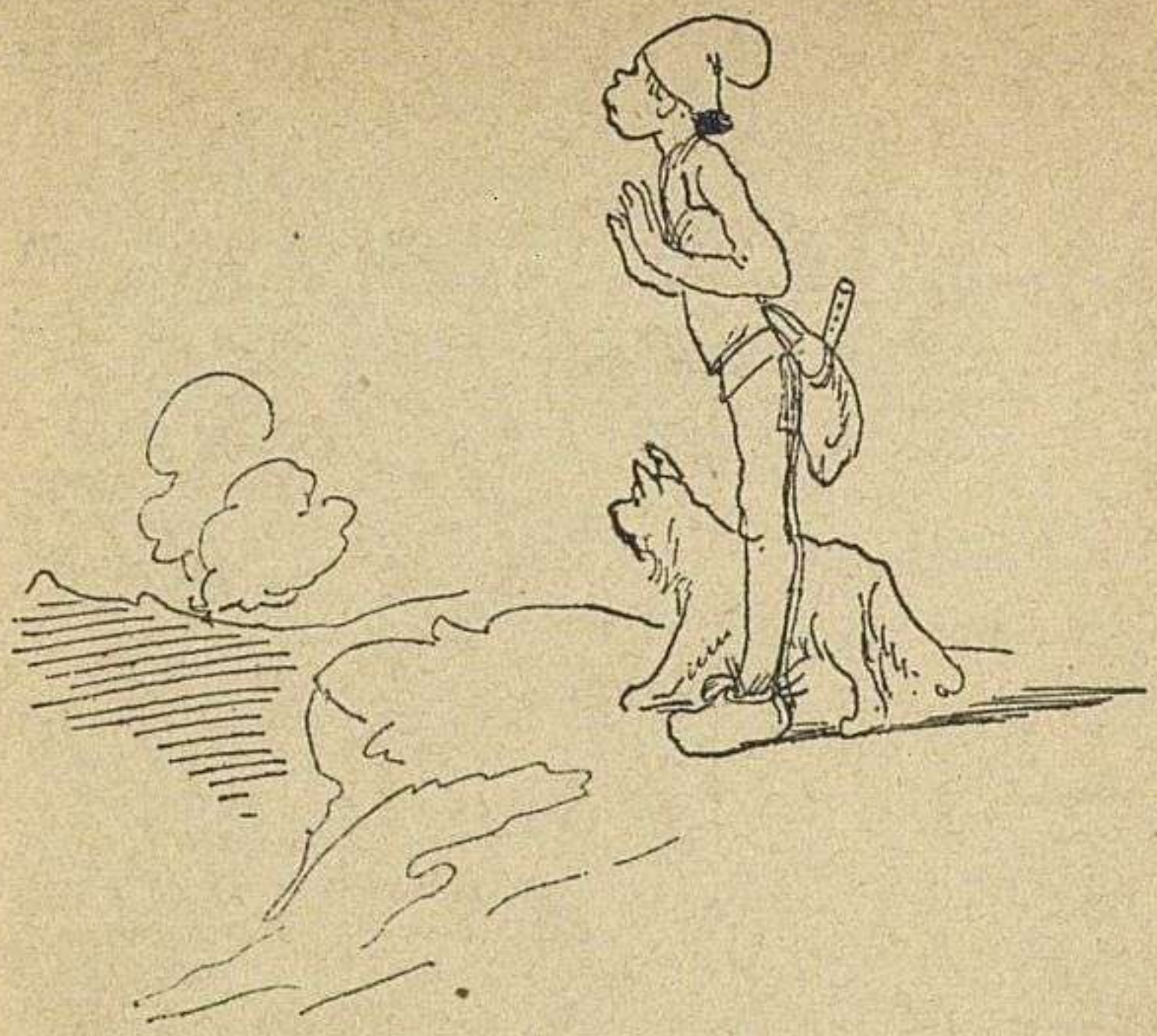

Un pastor del Rey de marras viendo en lontananza tupida polvareda...

escapa á ponerlo en conocimiento del Monarca...

M.C.D. 2018

M.C.D. 2018

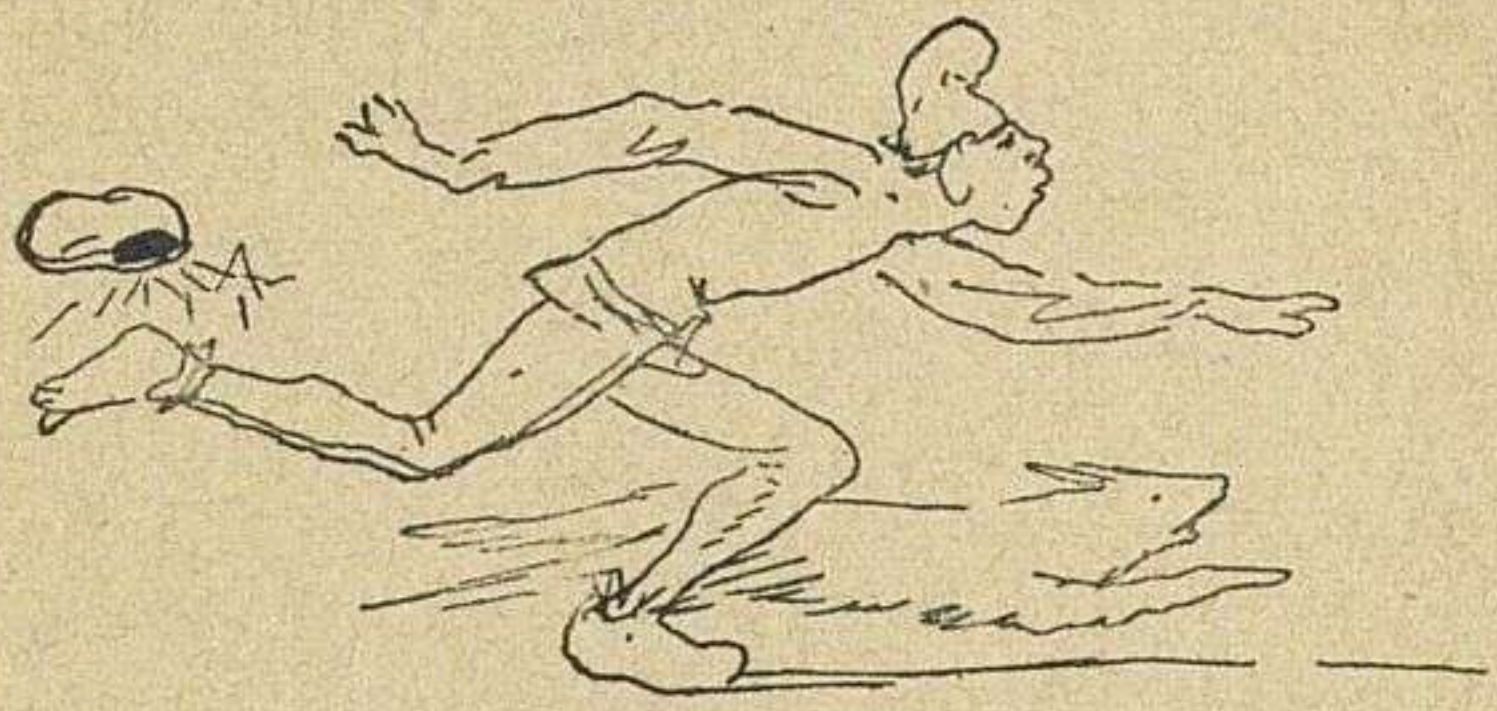

no dire corria sino que volaba ..

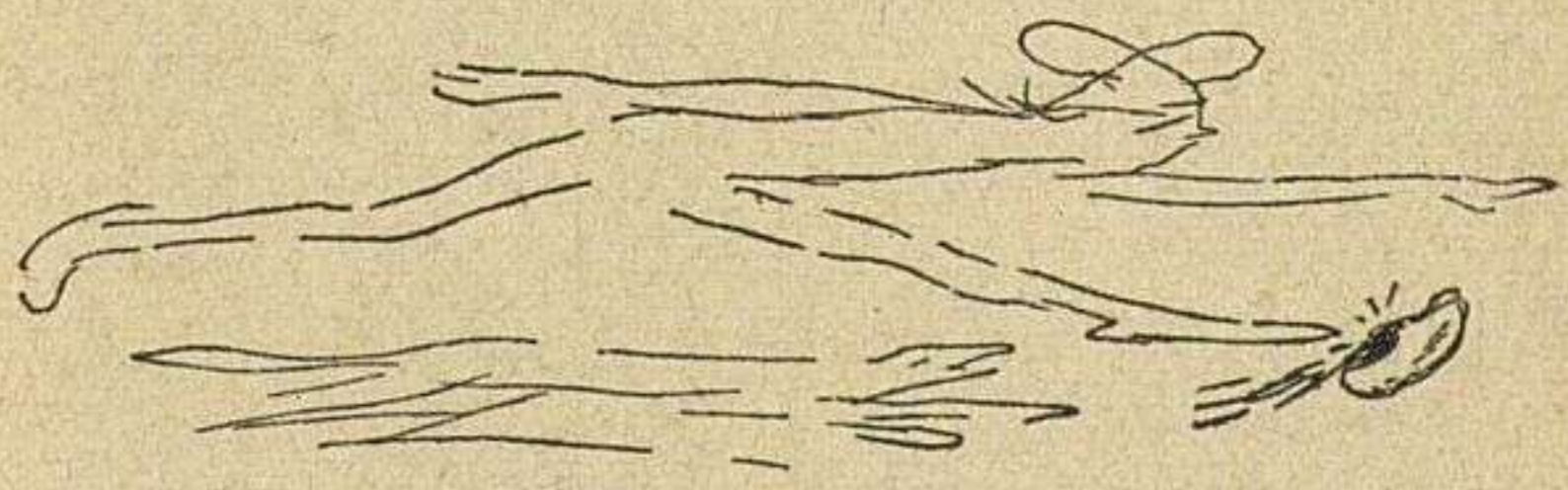

ATENEO DE MADRID BIBLIOTECA

hasta perderse de vista.

M.C.D. 2018

M.C.D. 2018

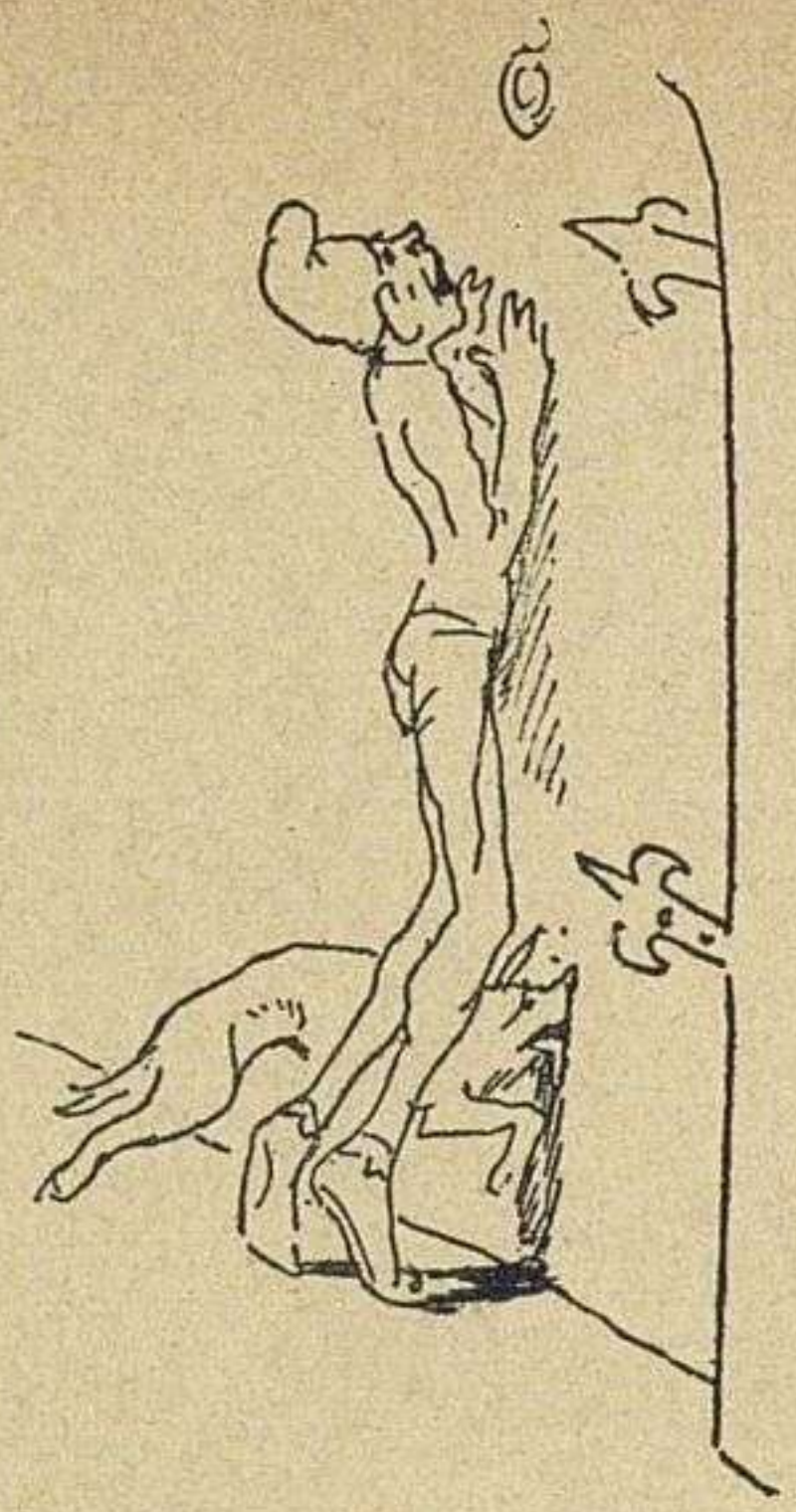

Pára el ímpetu de su carrera al dar de bruces contra la puerta del alcázar.

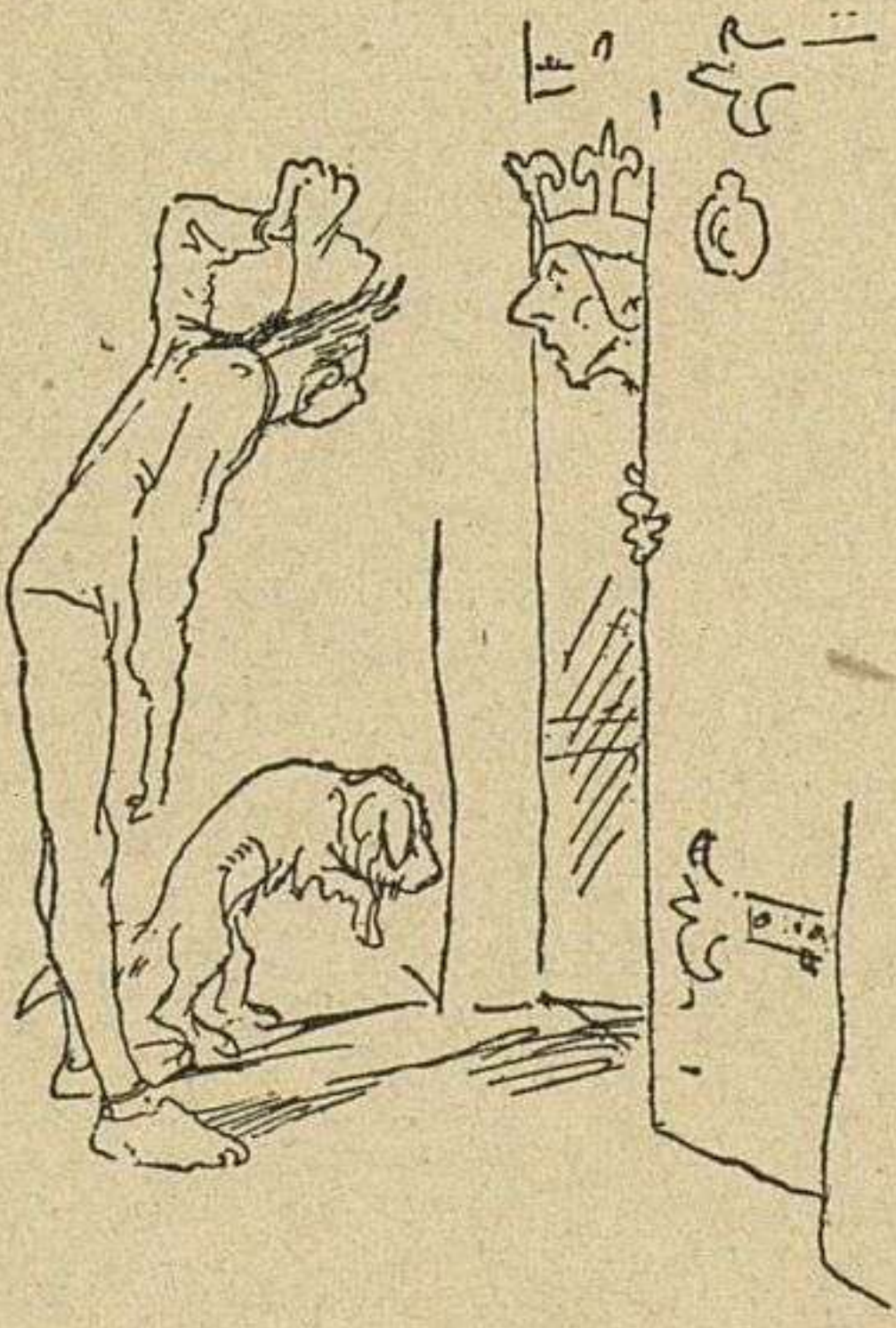

Al estrépito del batacazo el mismísimo Rey en persona le abre la puerta.

M.C.D. 2018

M.C.D. 2018

El pastor pone al Rey en autos de lo que ha visto...

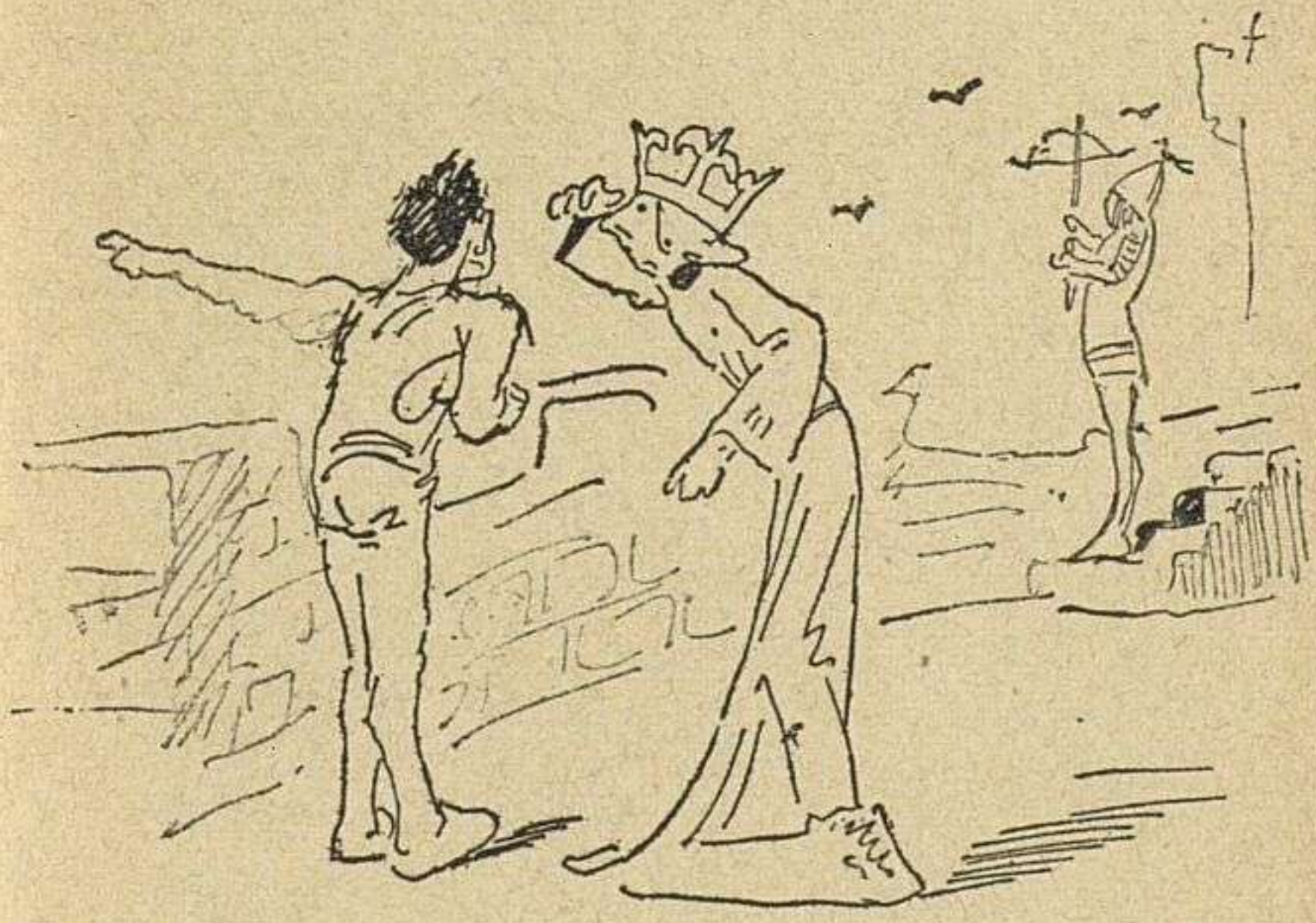

y le invita á subir á la torre del homenaje desde donde le muestra la nube de polvo que va tomando sérias proporciones.

M.C.D. 2018

M.C.D. 2018

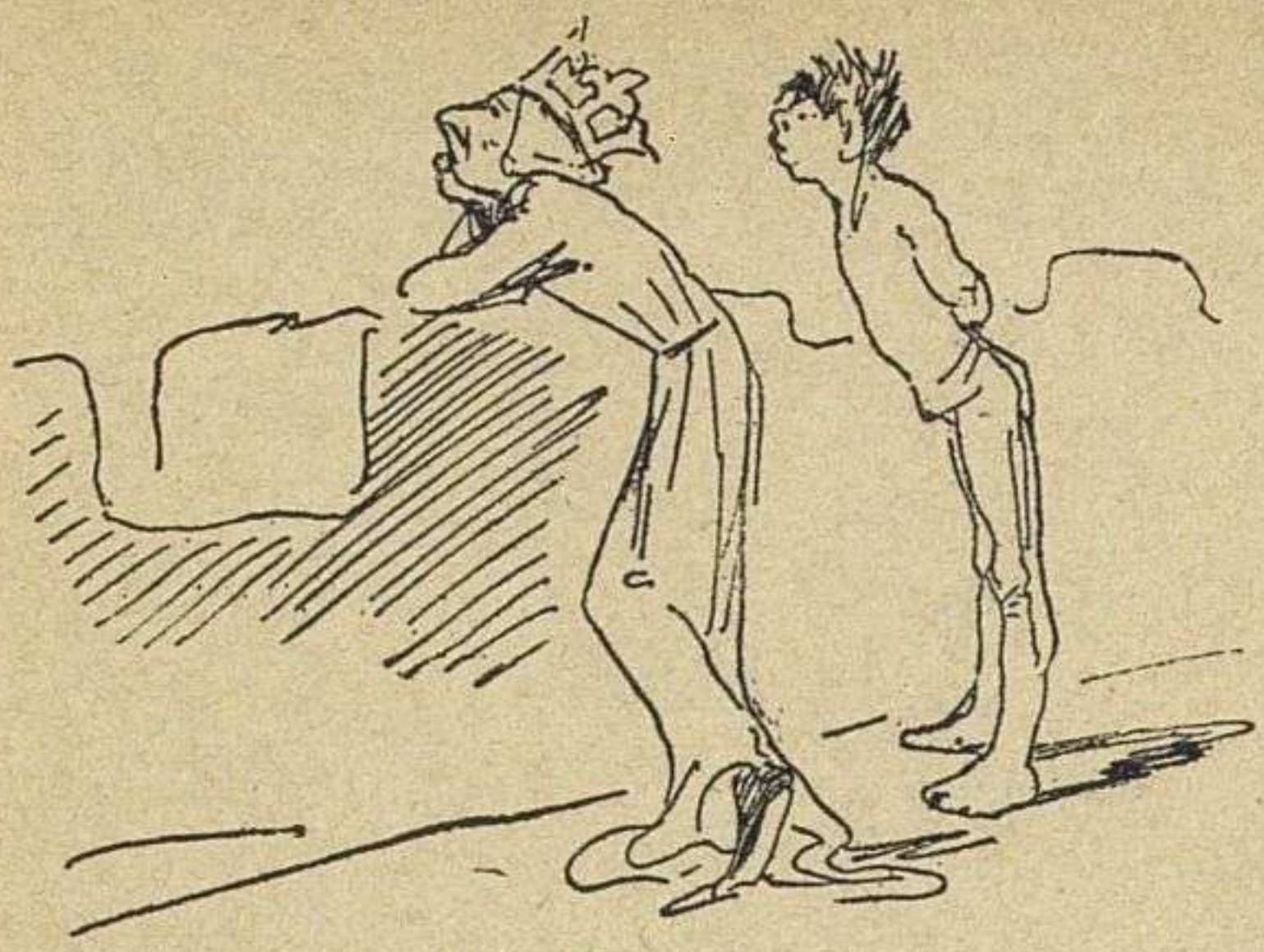

Perplejo se queda el Rey ante tan inesperado acontecimiento...

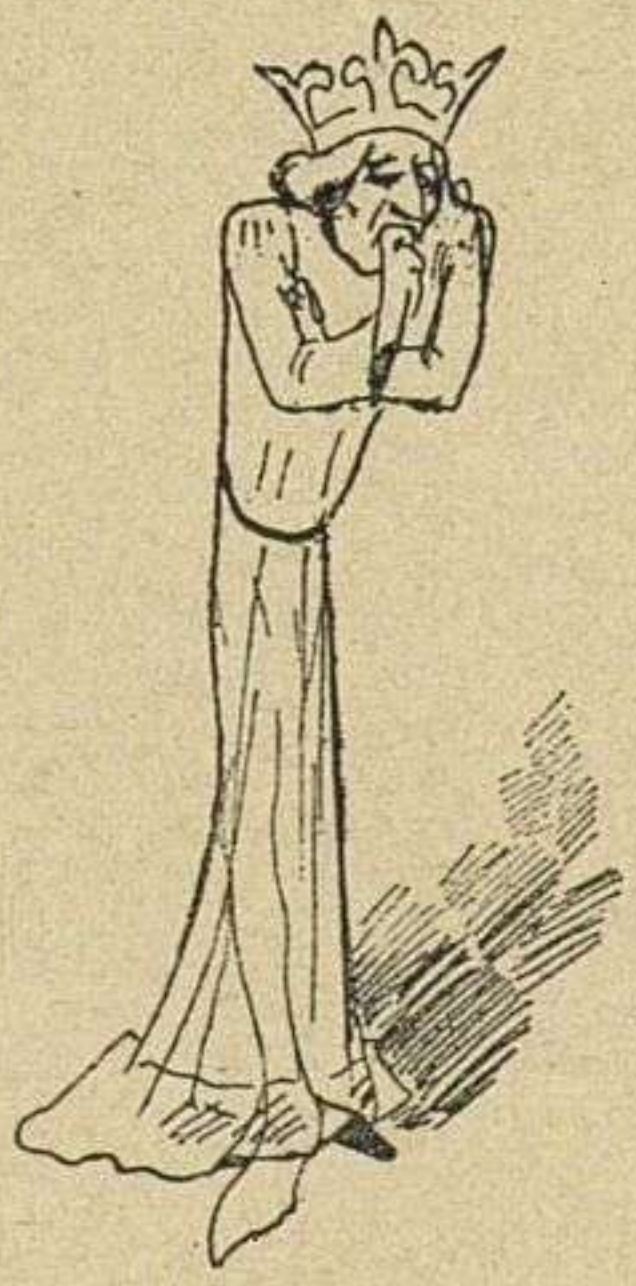

y es que materialmente no lo entiende ¡ni poco ni mucho!

M.C.D. 2018

M.C.D. 2018

E incontinente reune en la plataforma de la torre á los prohombres de su Estado...

que tan sin consejo le dejan esta vez como las otras.

M.C.D. 2018

M.C.D. 2018

Por de pronto se publica el *Princeps namque*, ó la ley marcial como si dijéramos;

y en consecuencia se coloca un centinela en cada esquina.

M.C.D. 2018

M.C.D. 2018

Refocilados los judíos creyendo llegada la hora del advenimiento del Mesías...

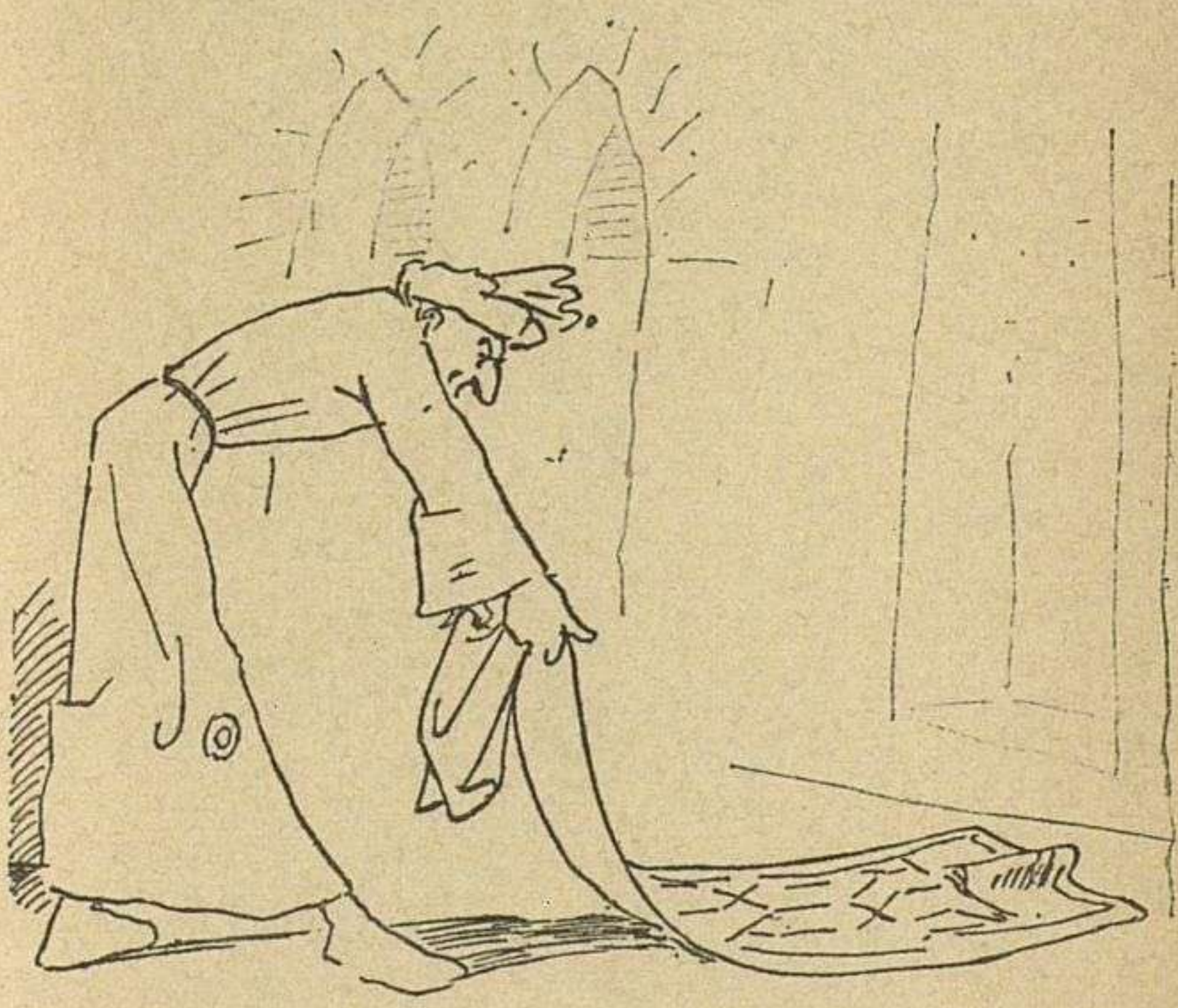

alfombran las calles de la Aljama...

M.C.D. 2018

M.C.D. 2018

alhajan las ventanas...

atavíanse con sus mejores vestiduras;

y los más devotos entran en rapto y éxtasis;

M.C.D. 2018

M.C.D. 2018

y los valores suben,

por lo cual ríense los *alcistas*.

y los *bajistas* rabian.

M.C.D. 2018

M.C.D. 2018

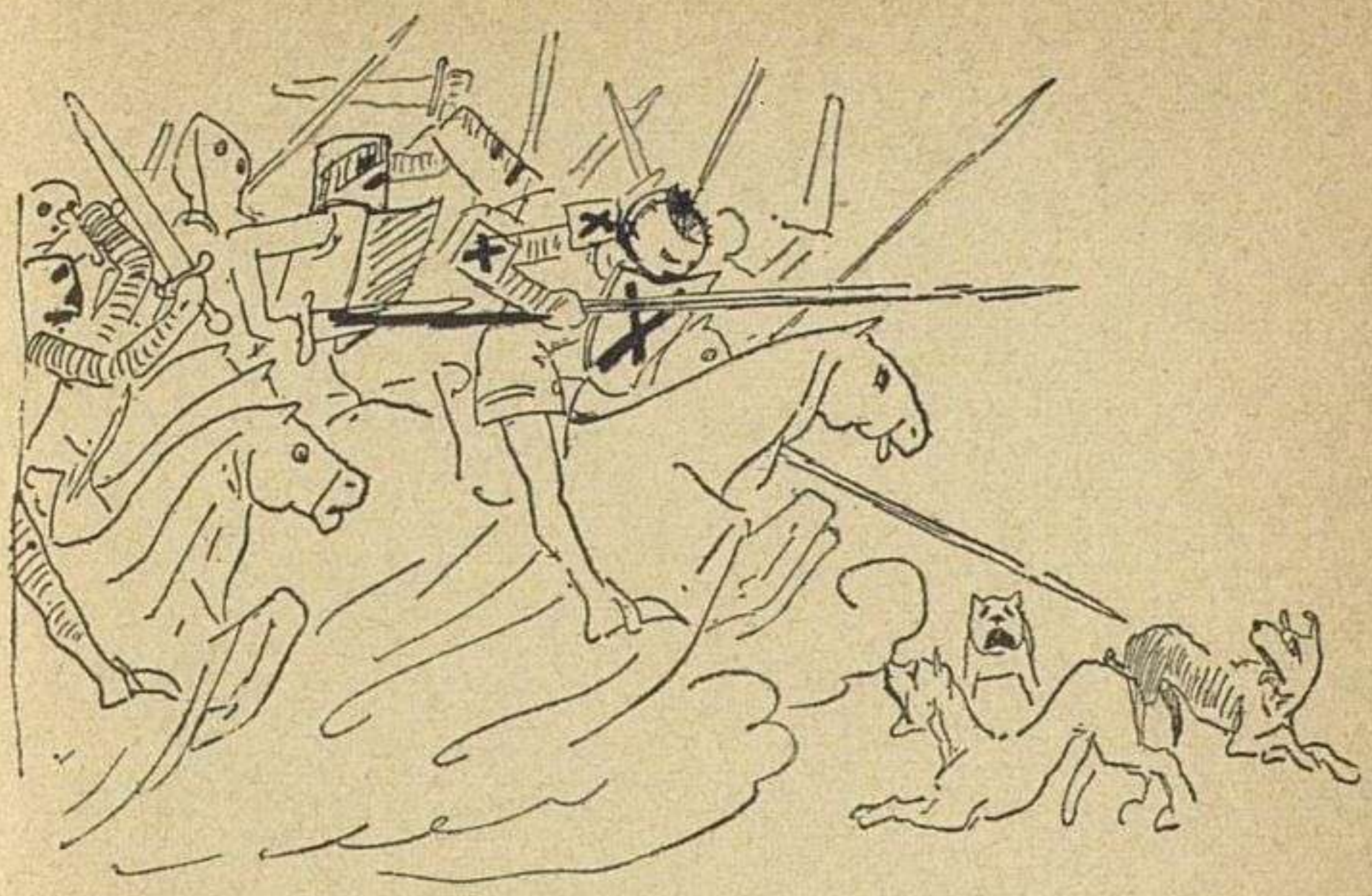

En esos dimes y diretes, súbitamente penetra por las puertas de la ciudad el ejército del Conde.

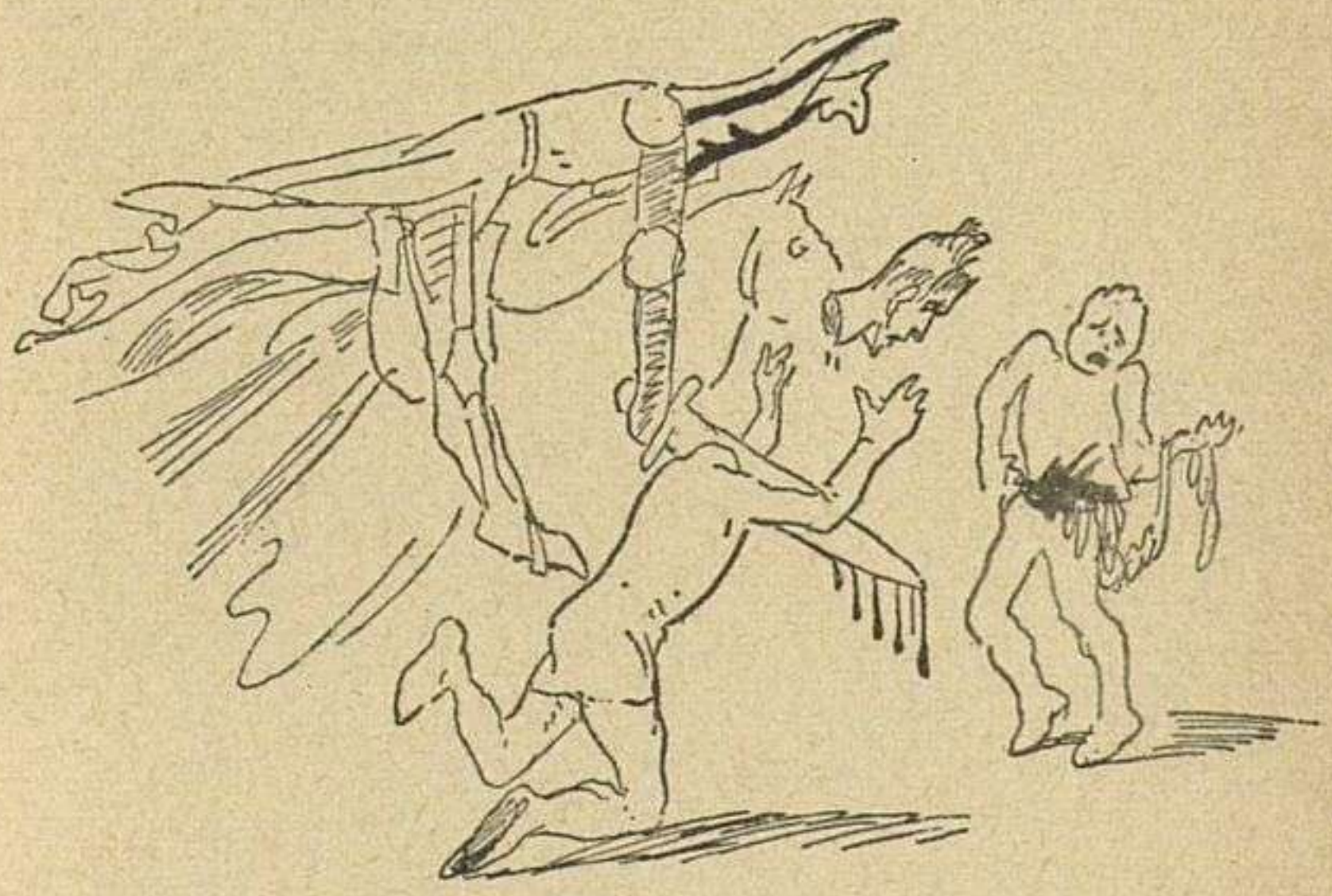

Y ¡aquí fué Troya! empieza la matanza...

M.C.D. 2018

M.C.D. 2018

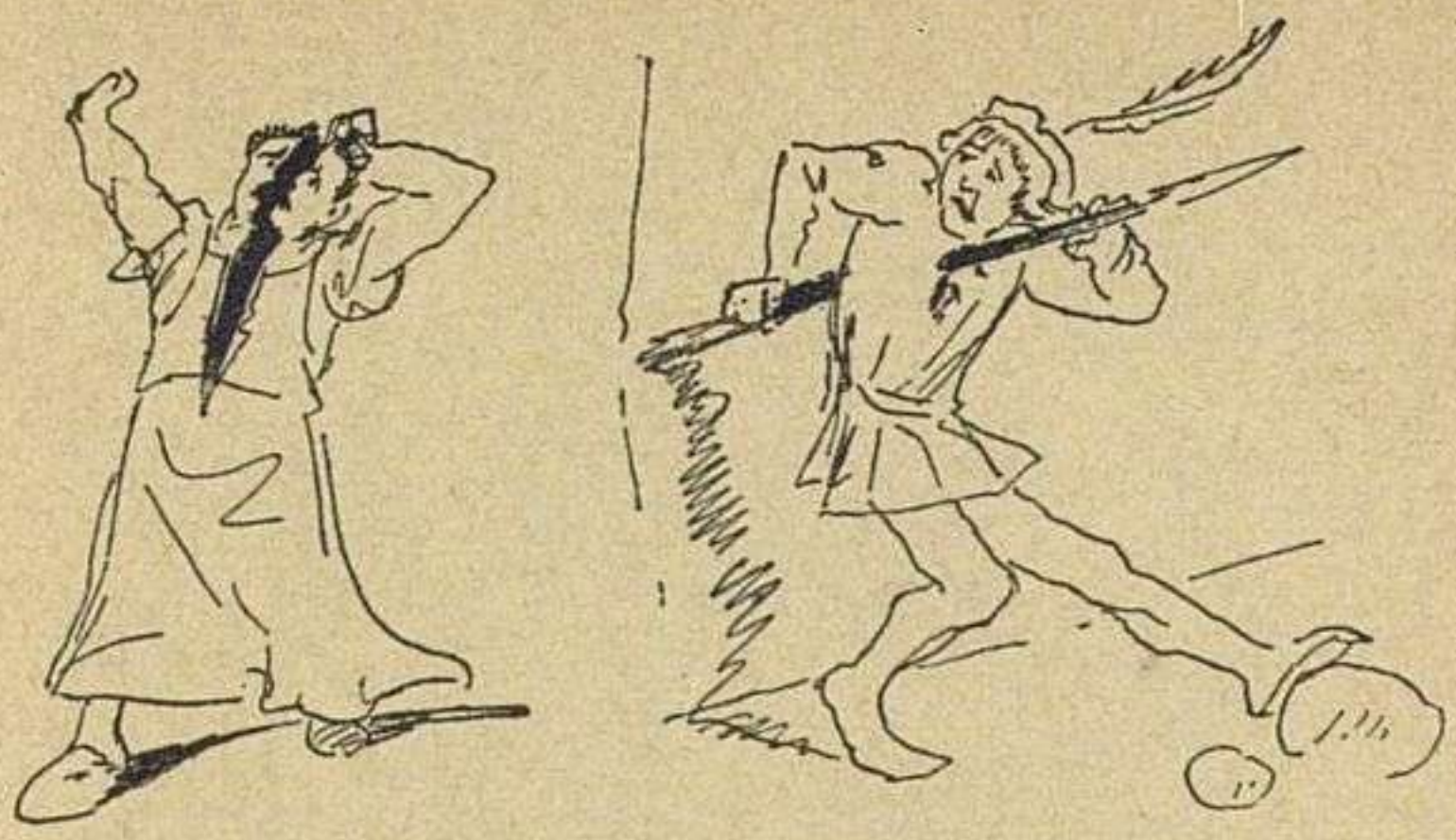

y en menos que canta un gallo ocurren escenas espeluznantes...

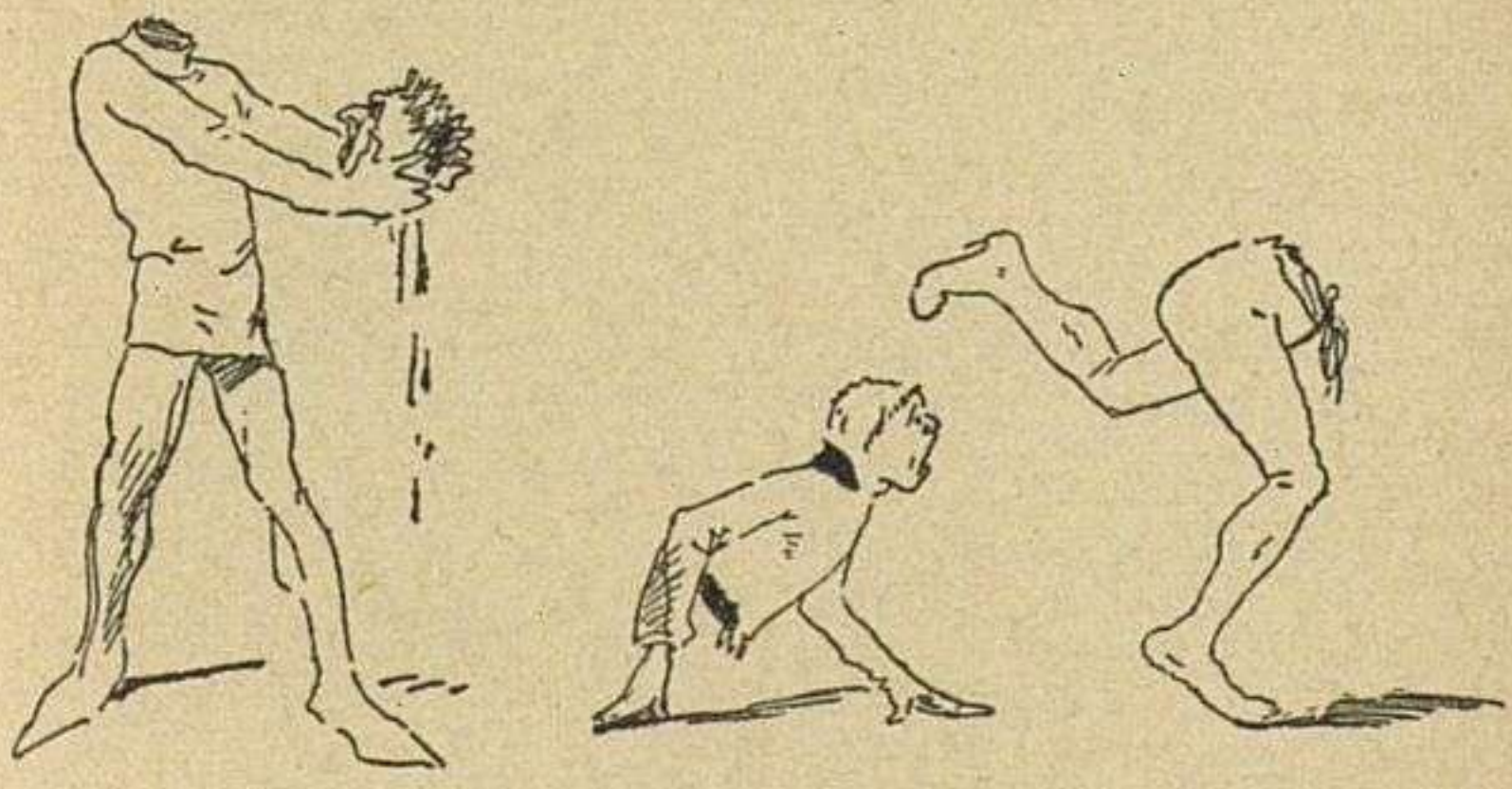

¡horripilantes!

M.C.D. 2018

M.C.D. 2018

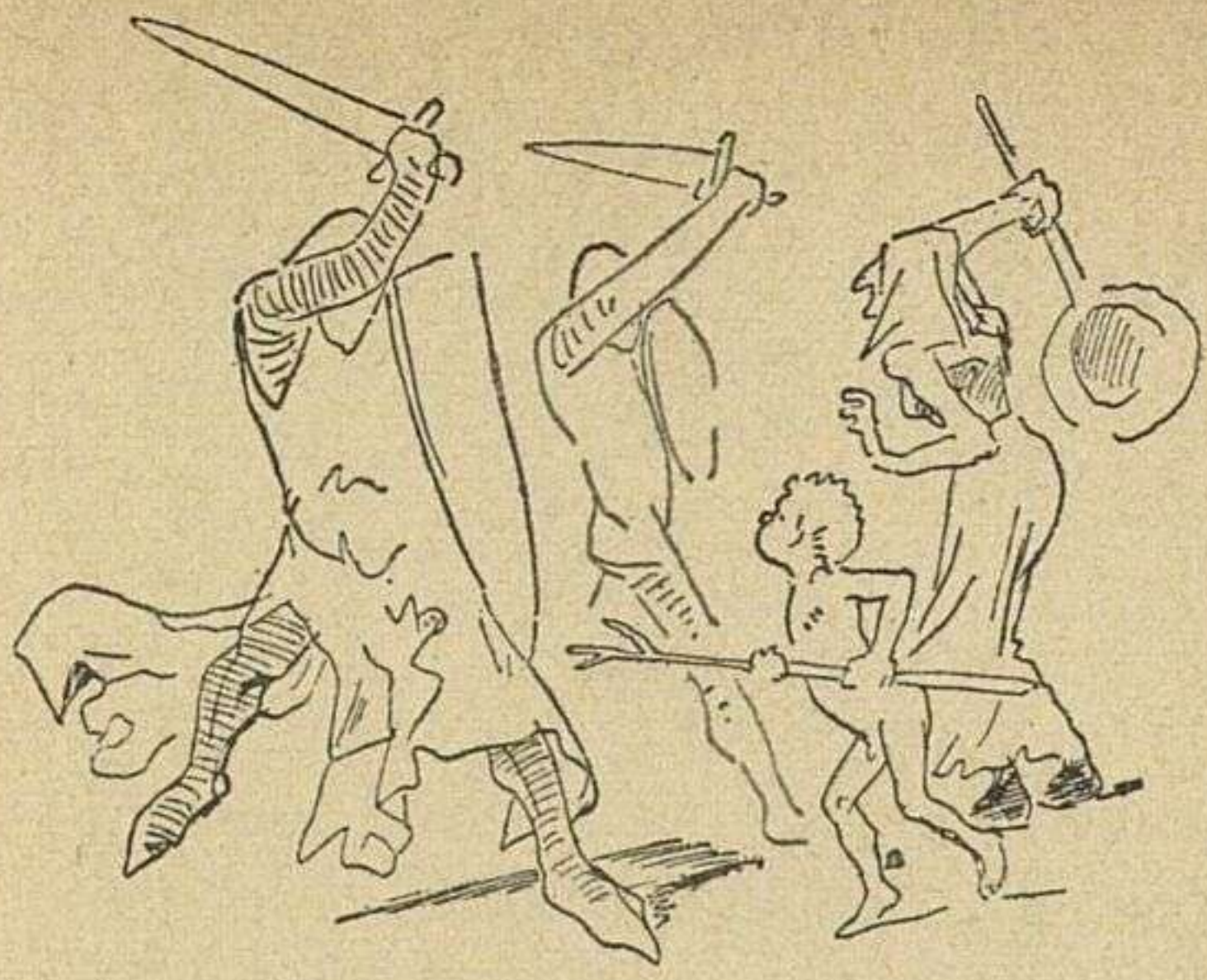

Pero pasado el primer momento la multitud se rehace...

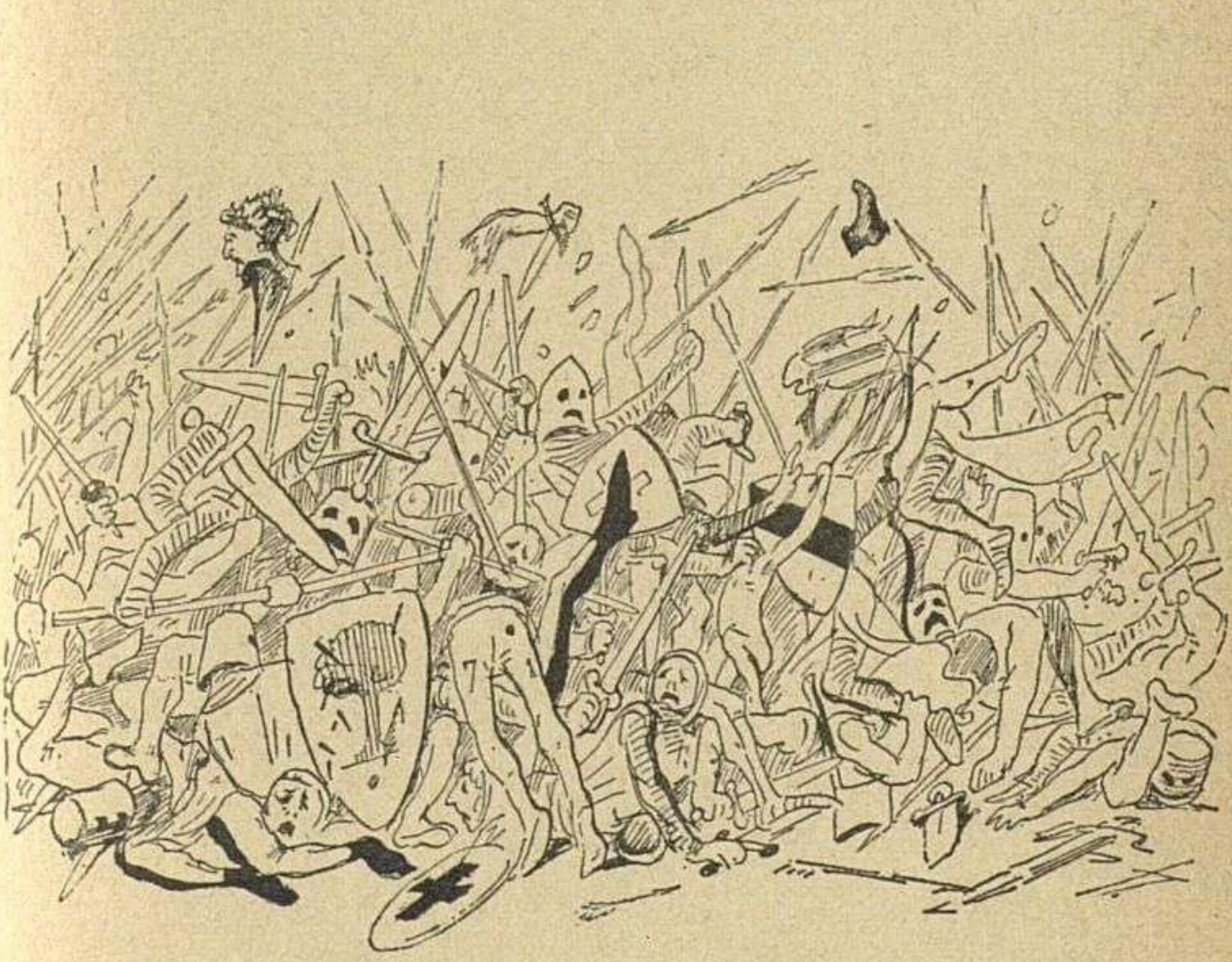

y se traba la más descomunal y encarnizada refriega que vieron los siglos.

M.C.D. 2018

M.C.D. 2018

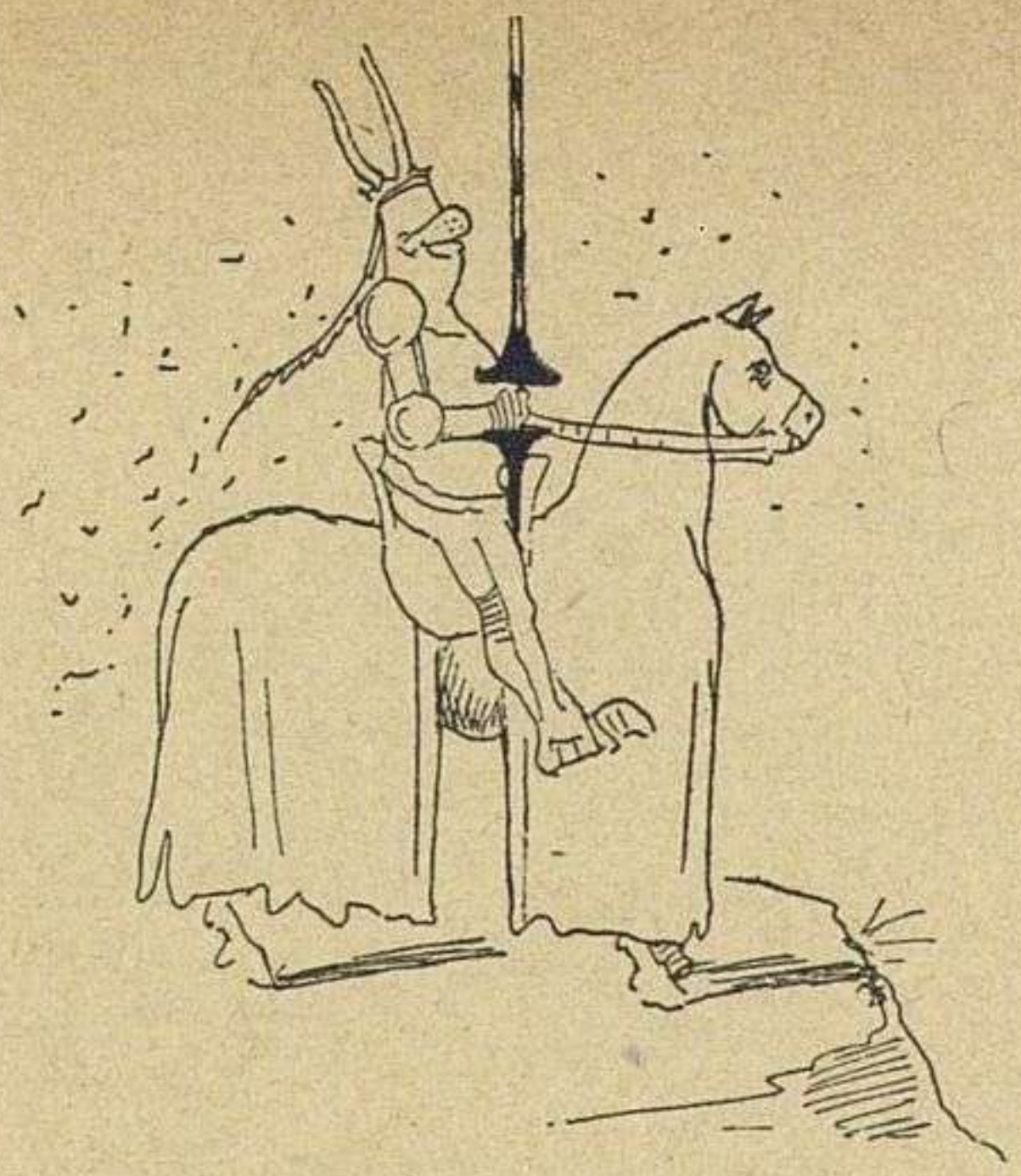

Todo lo contempla el Conde Tal prudentemente situado en lo alto de un cerro...

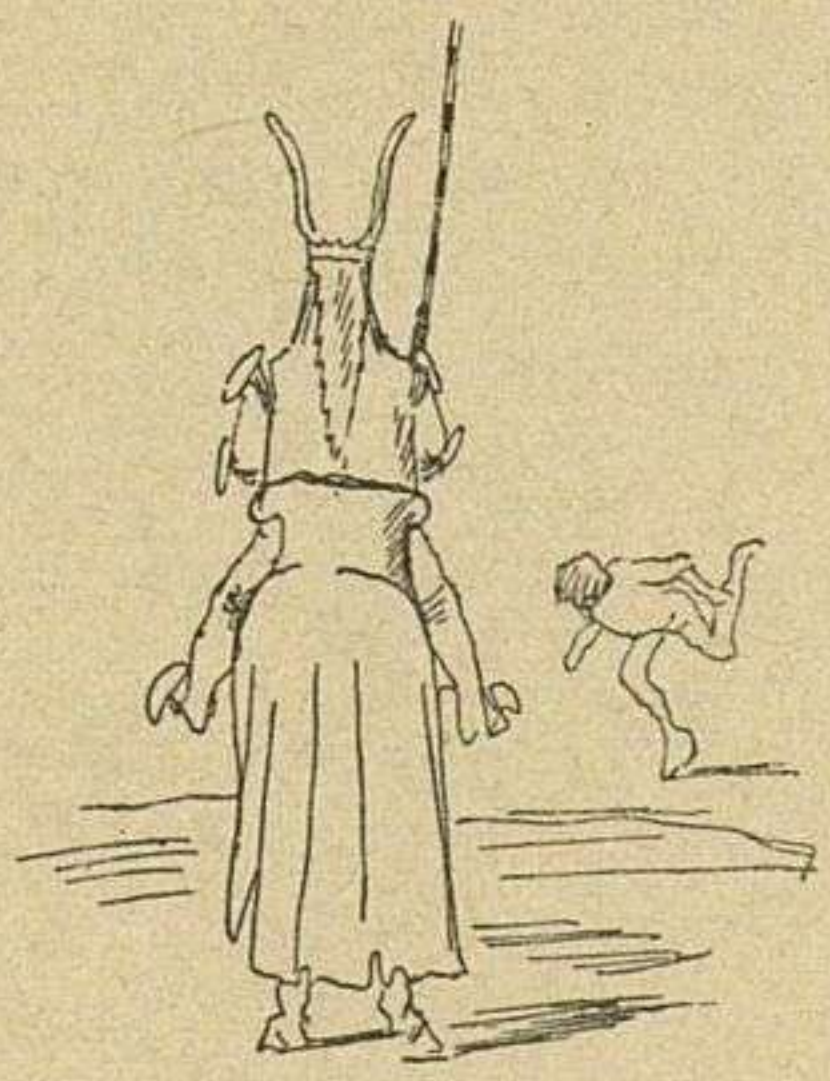

hasta la impetuosa llegada de un emisario...

M.C.D. 2018

M.C.D. 2018

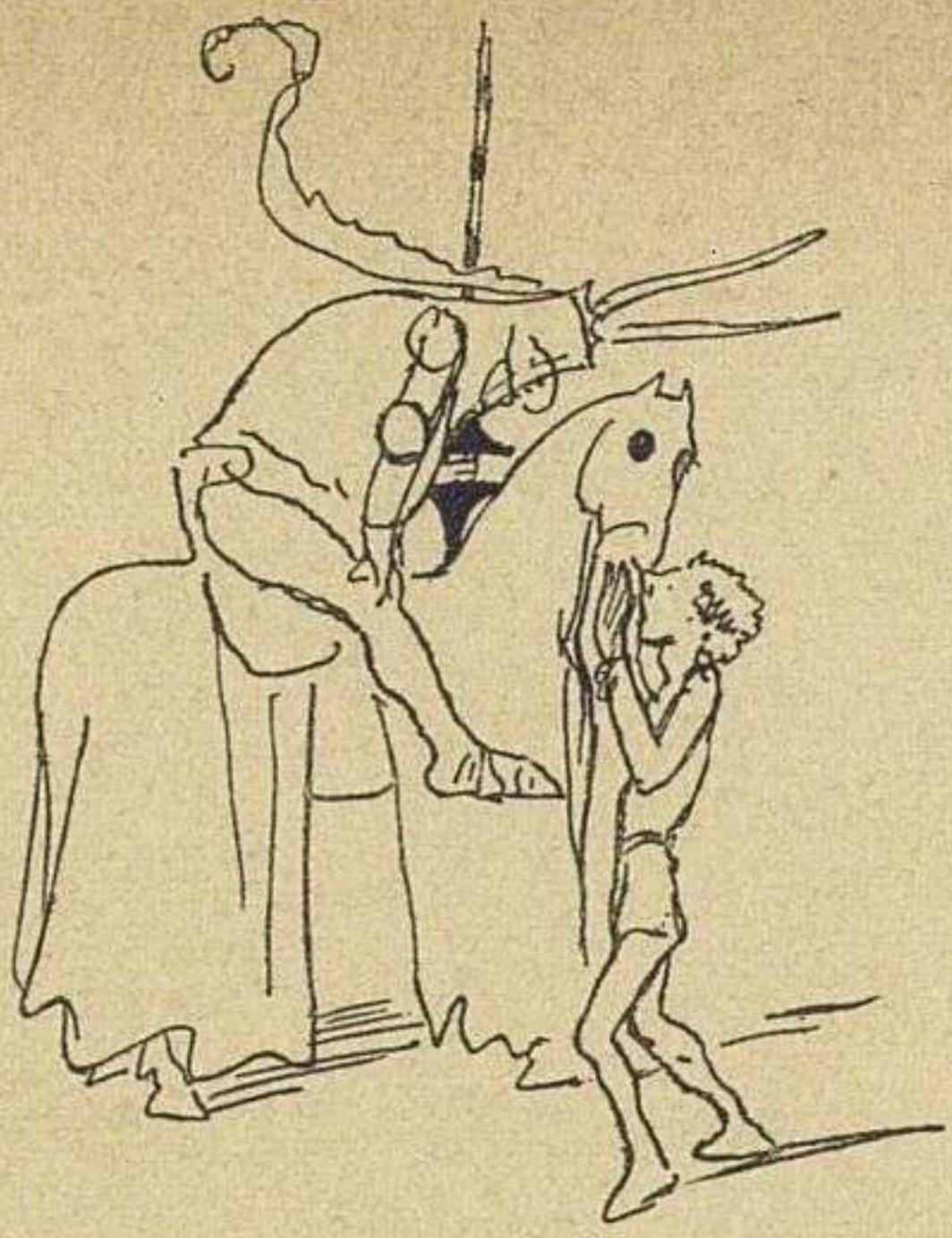

que le comunica la alegre nueva del vencimiento;

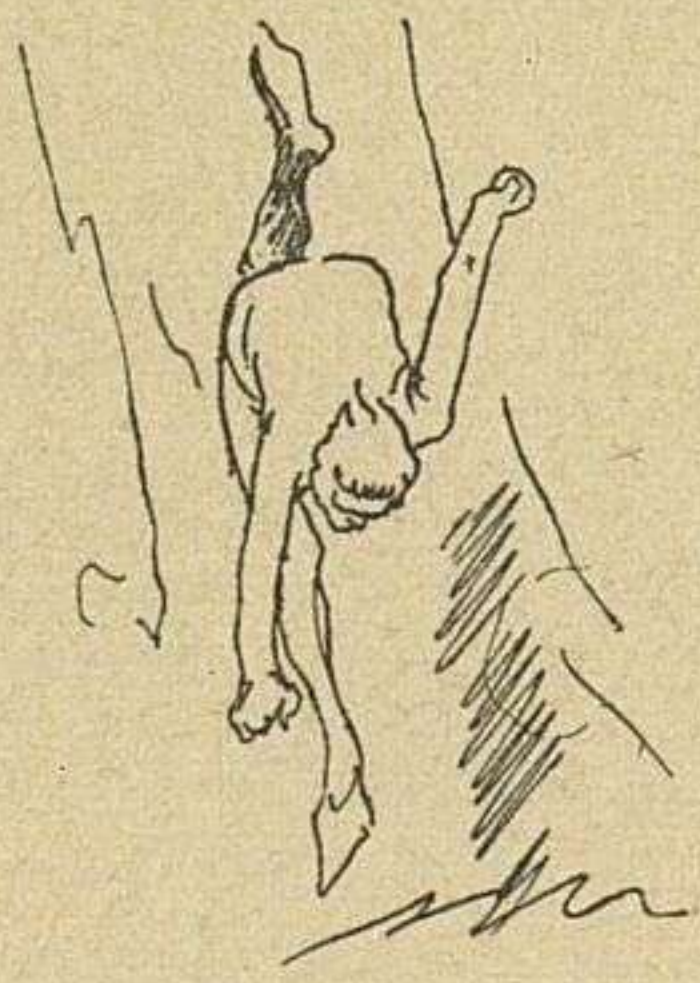

regresando á toda prisa á la ciudad ya conquistada.

M.C.D. 2018

M.C.D. 2018

En tanto los vivos no saben cómo desentenderse de los muertos...

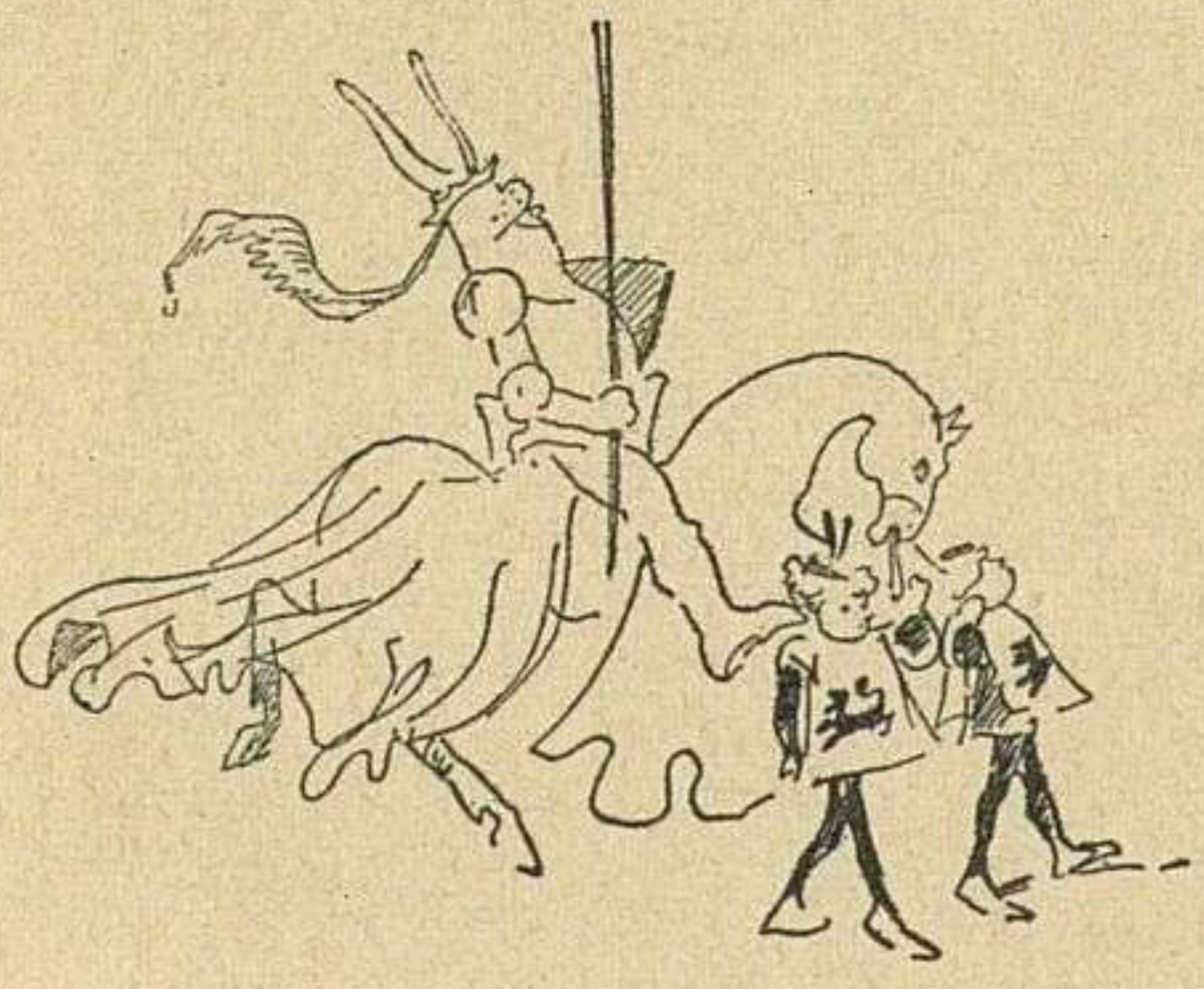

y entra triunfalmente el Conde Tal pisando cadáveres y hollando ruinas ;

M.C.D. 2018

M.C.D. 2018

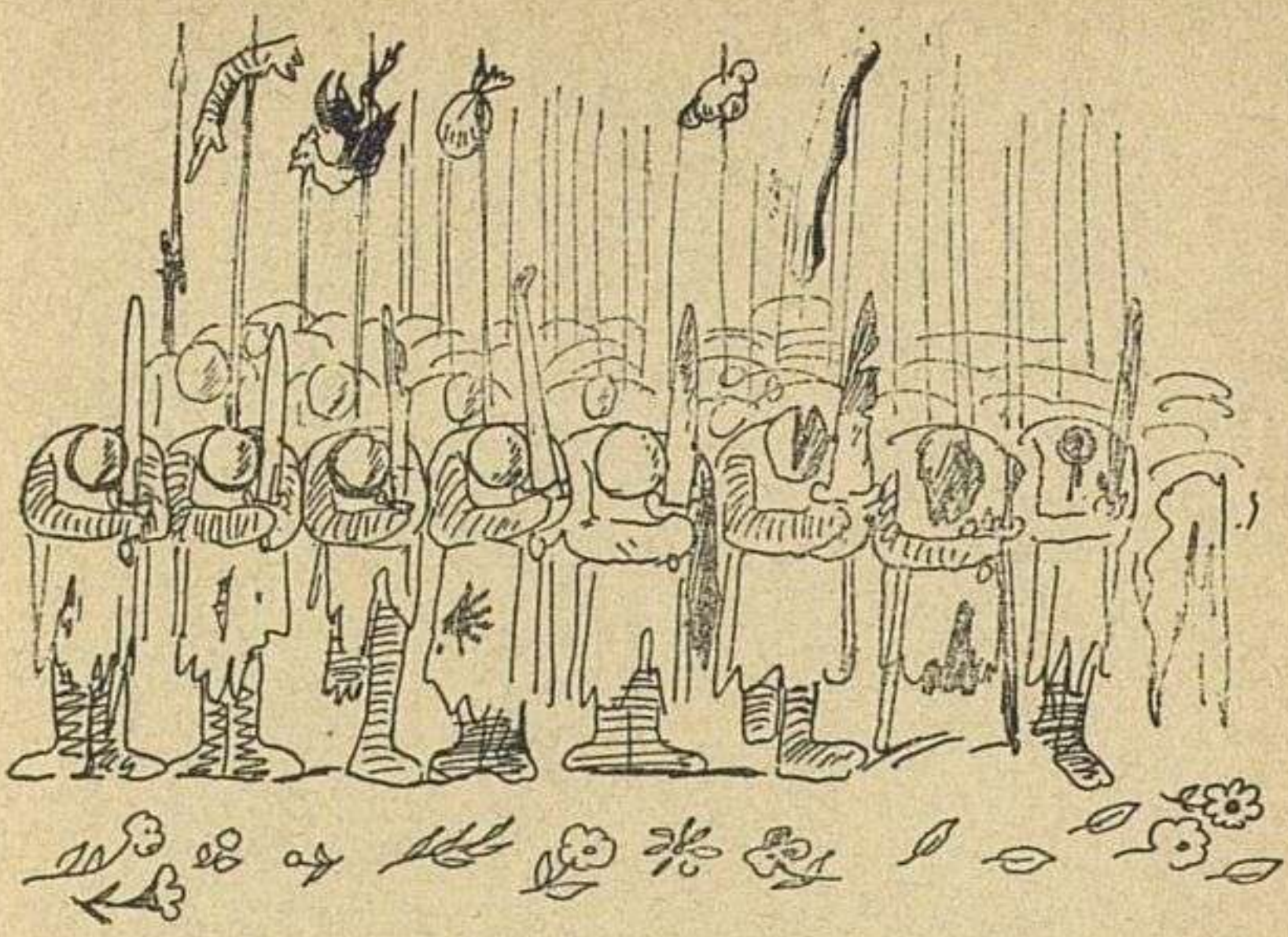

recorre la línea de su vencedor y lisiado ejército...

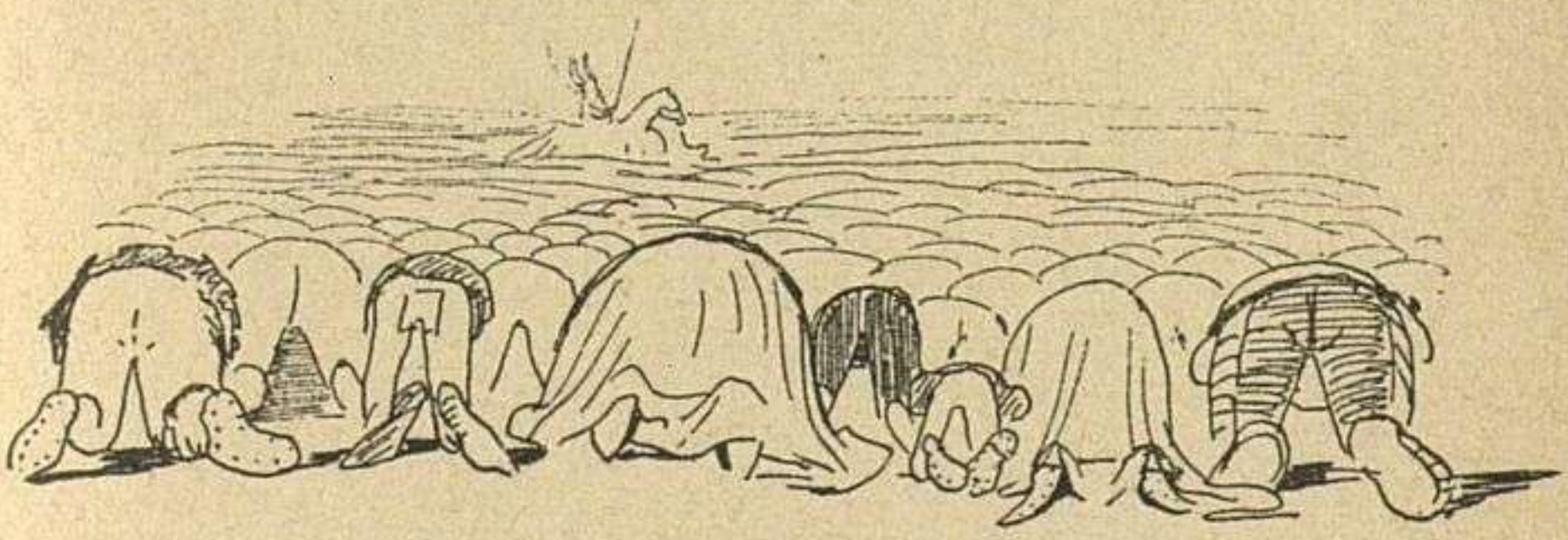

póstranse á sus piés las sometidas gentes...

M.C.D. 2018

M.C.D. 2018

y salen á recibirle coros de hermosas y castísimas vírgenes.

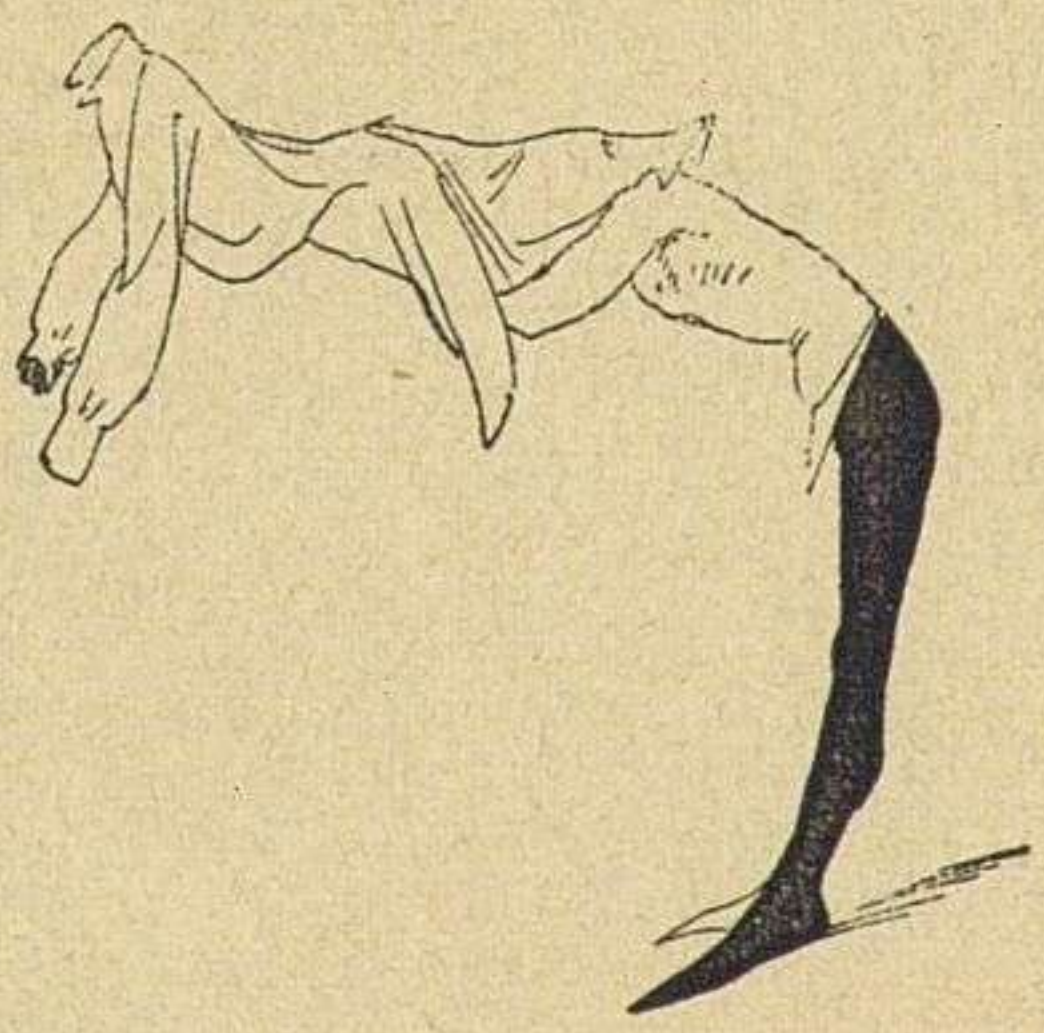

El Rey se prepara...

M.C.D. 2018

M.C.D. 2018

se pone de limpio...

se lava...

se peina...

consulta al espejo...

M.C.D. 2018

M.C.D. 2018

sacude el polvo á la corona...

echa sobre sus hombros el manto de brocado...

M.C.D. 2018

M.C.D. 2018

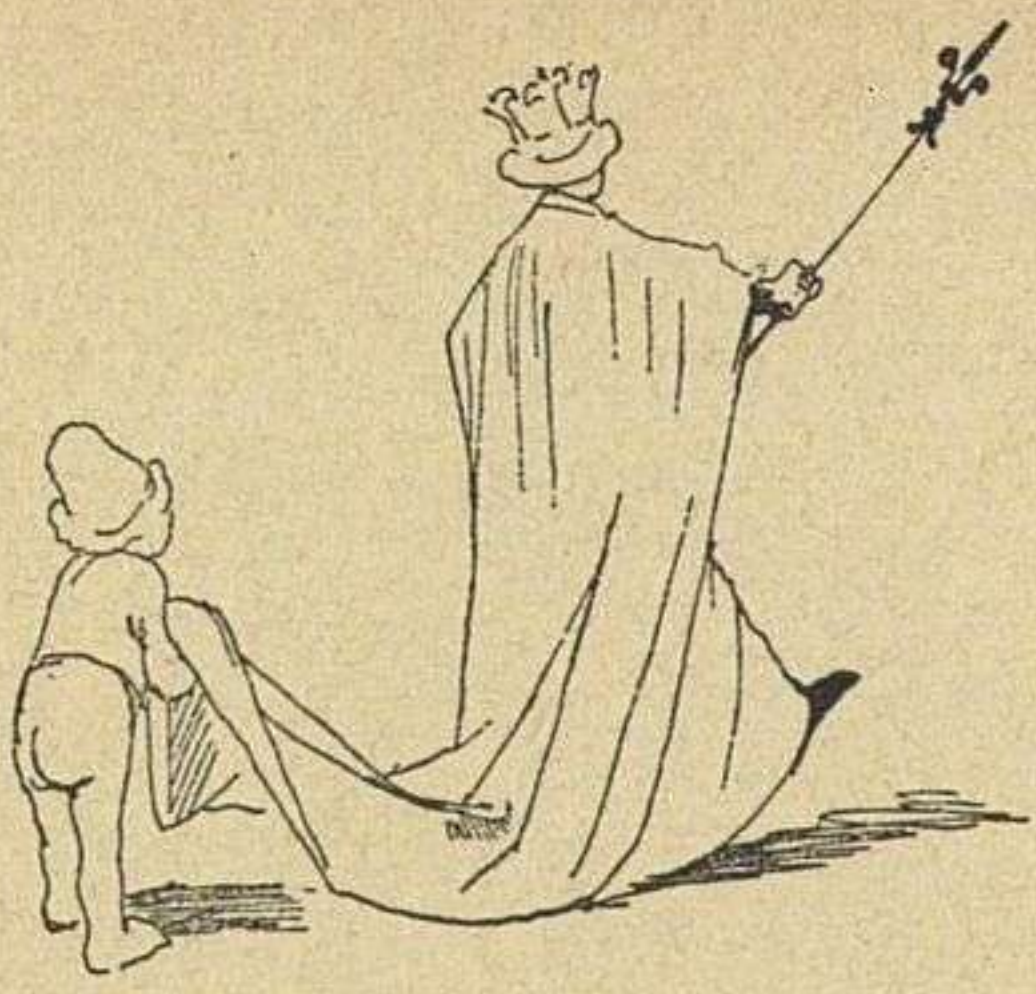

y se dirige majestuosamente hácia la puerta á recibir al vencedor.

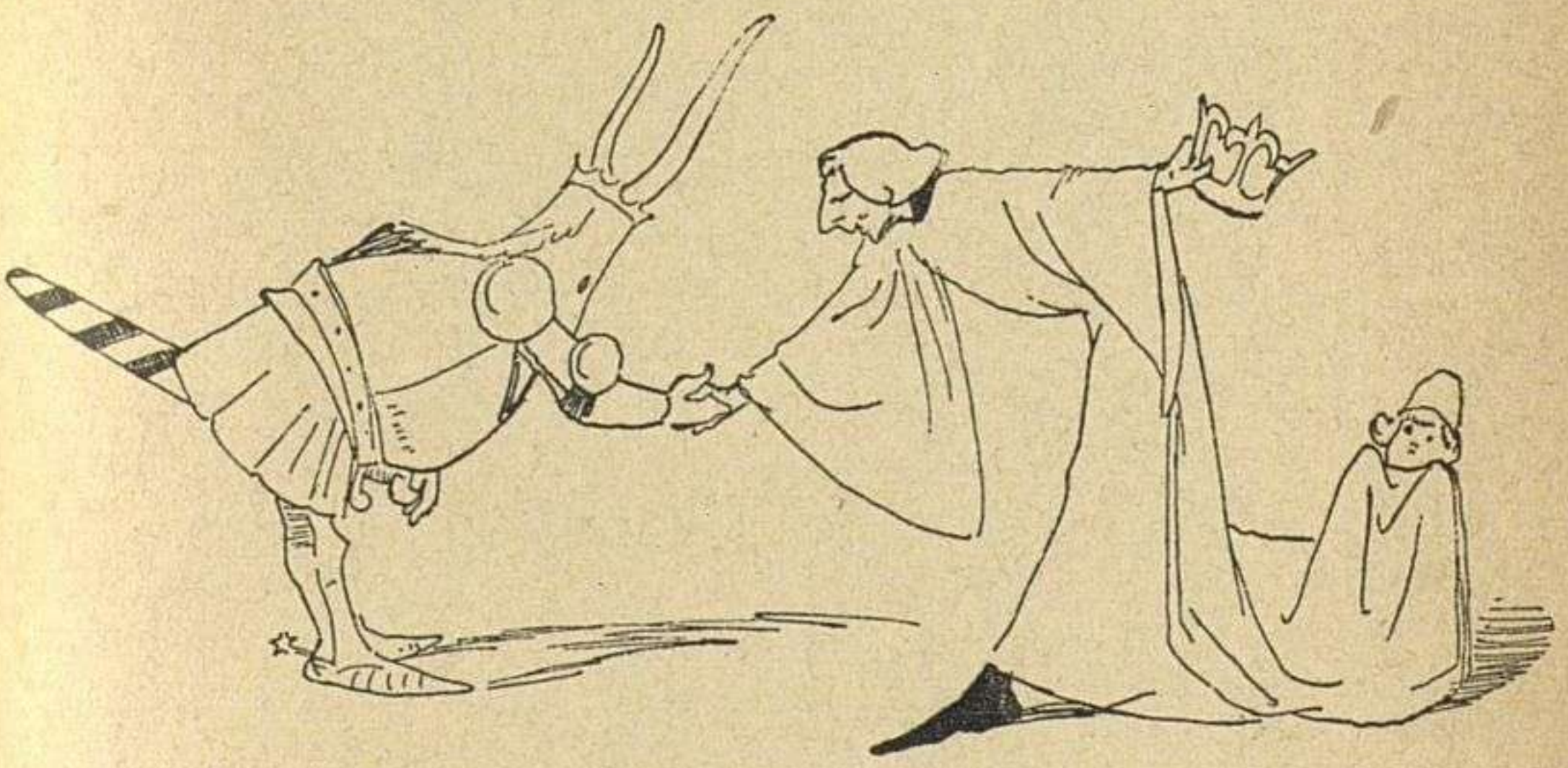

El afortunado Conde y el Rey vencido se saludan cordial y amistosamente.

M.C.D. 2018

M.C.D. 2018

El Rey le invita á penetrar en el real alcázar...

lo agasaja haciéndole visitar todas sus dependencias...

M.C.D. 2018

M.C.D. 2018

Condúcelo despues á la capilla...

en donde le hace admirar un precioso San José pintado, segun suposicion de los críticos de su reino, por Homero.

M.C.D. 2018

M.C.D. 2018

De paso lo presenta al beneficiado de la casa ;

no contento con todos estos obsequios lo lleva á los corrales...

M.C.D. 2018

M.C.D. 2018

lo acompaña á la azotea, desde donde en dia claro una vista de lince puede descubrir, segun se dice, los picos de las islas Chinchas;

entran en el palomar..

M.C.D. 2018

M.C.D. 2018

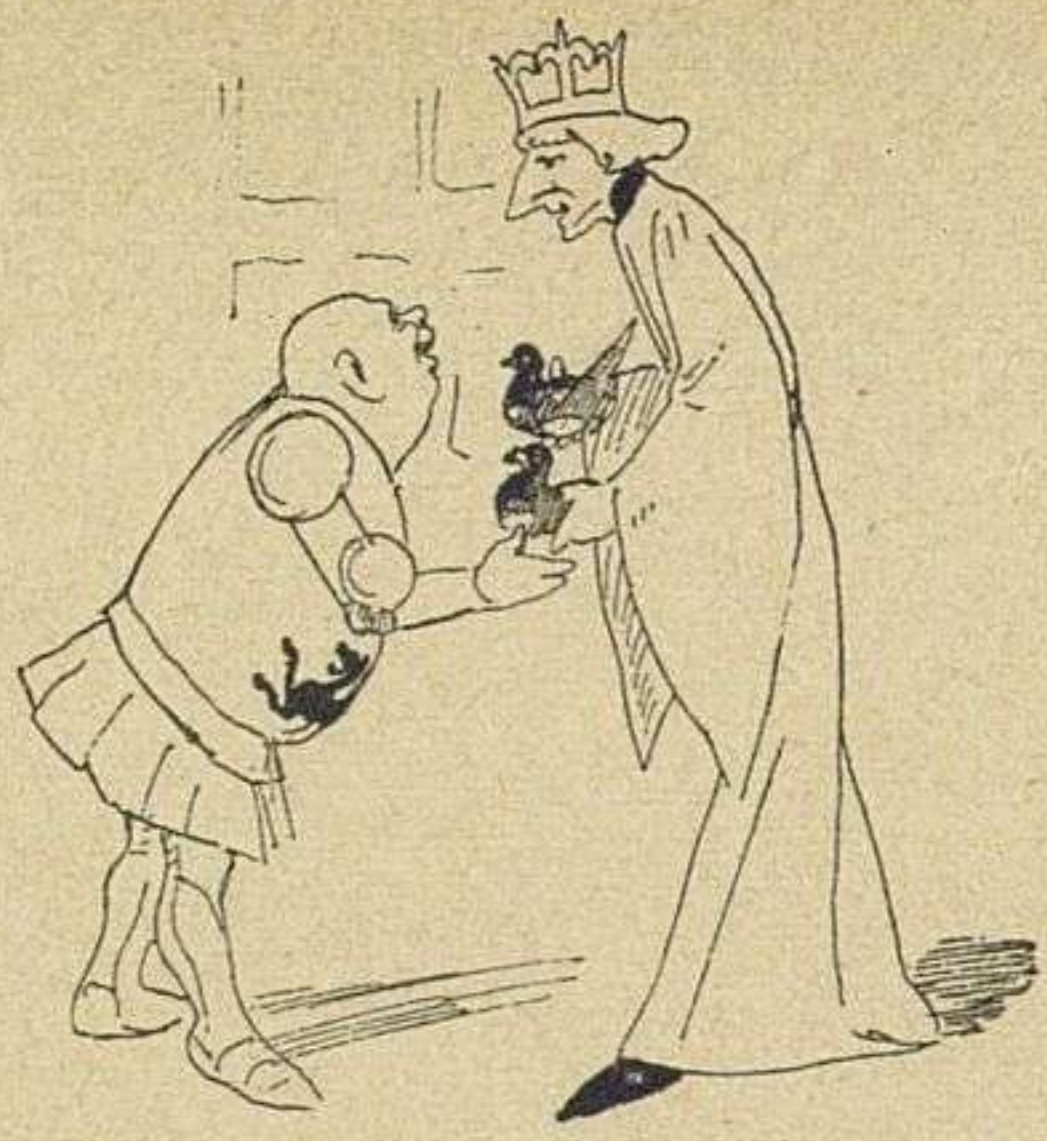

el Rey tiene la amabilidad de regalar á su huésped un par de monjiles negros;

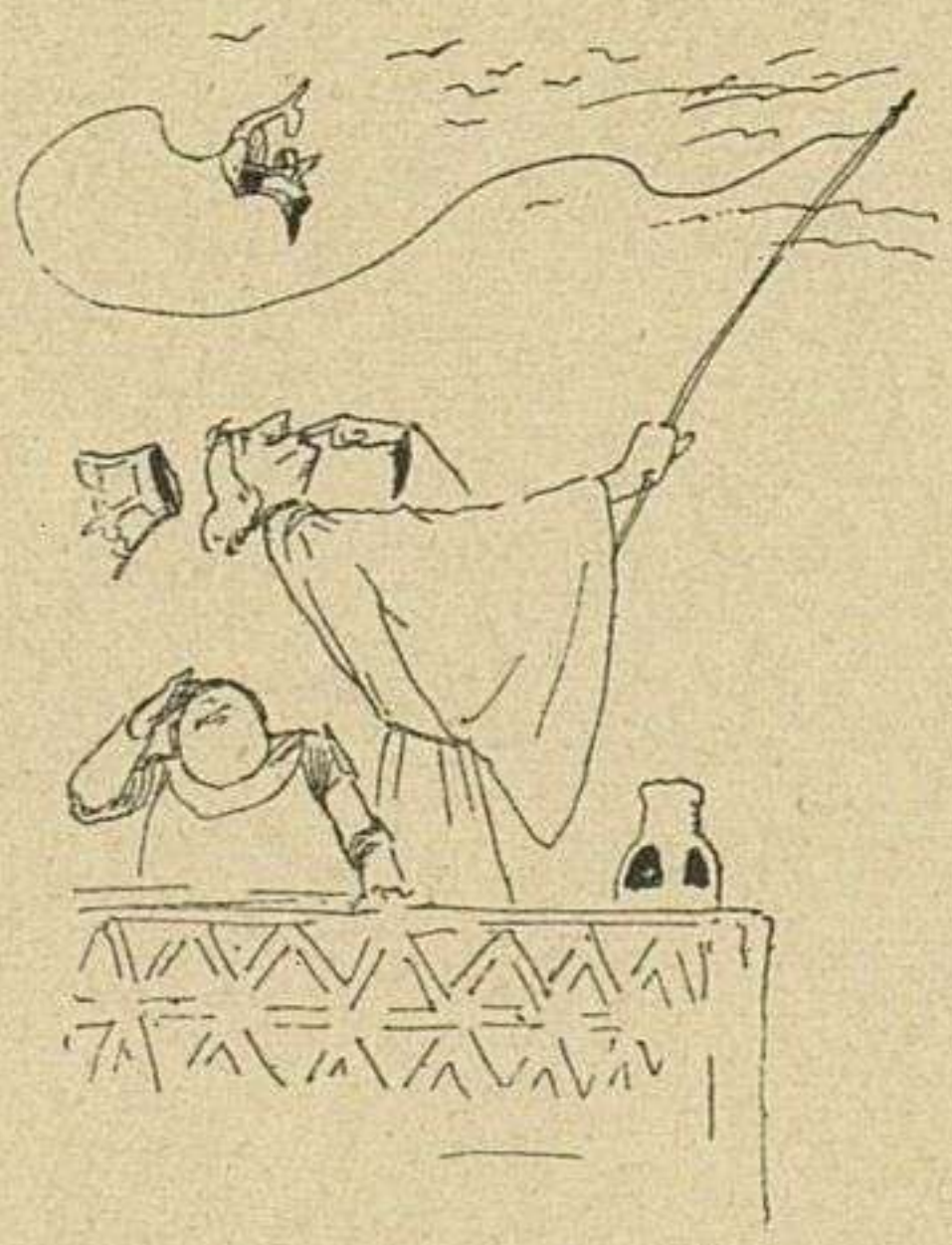

y como último pasatiempo suelta al espacio la adiestrada bandada.

M.C.D. 2018

M.C.D. 2018

Por fin llega la de los garbanzos: nuestros egregios héroes se sientan á la mesa...

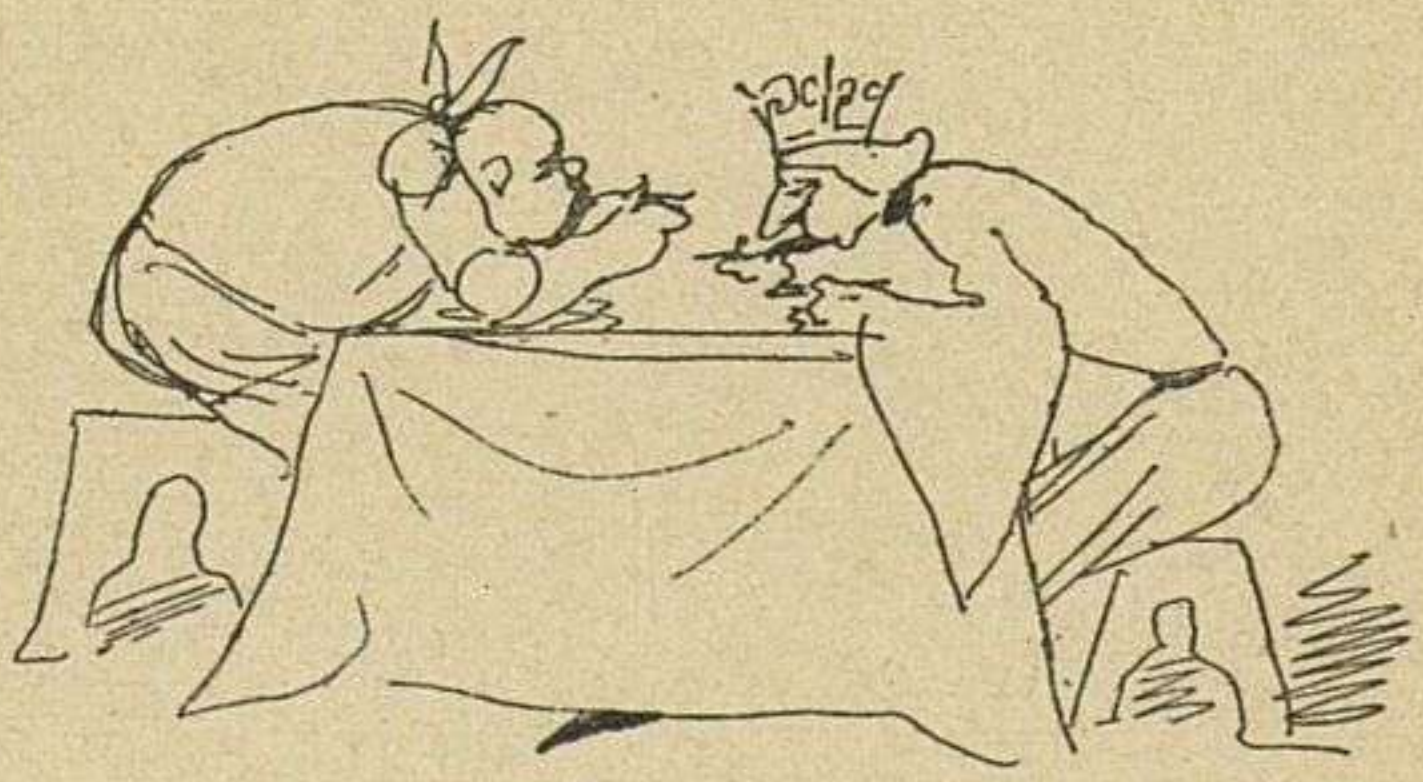

y zampan, trasiegan y embaúlan que es una bendicion de Dios.

M.C.D. 2018

M.C.D. 2018

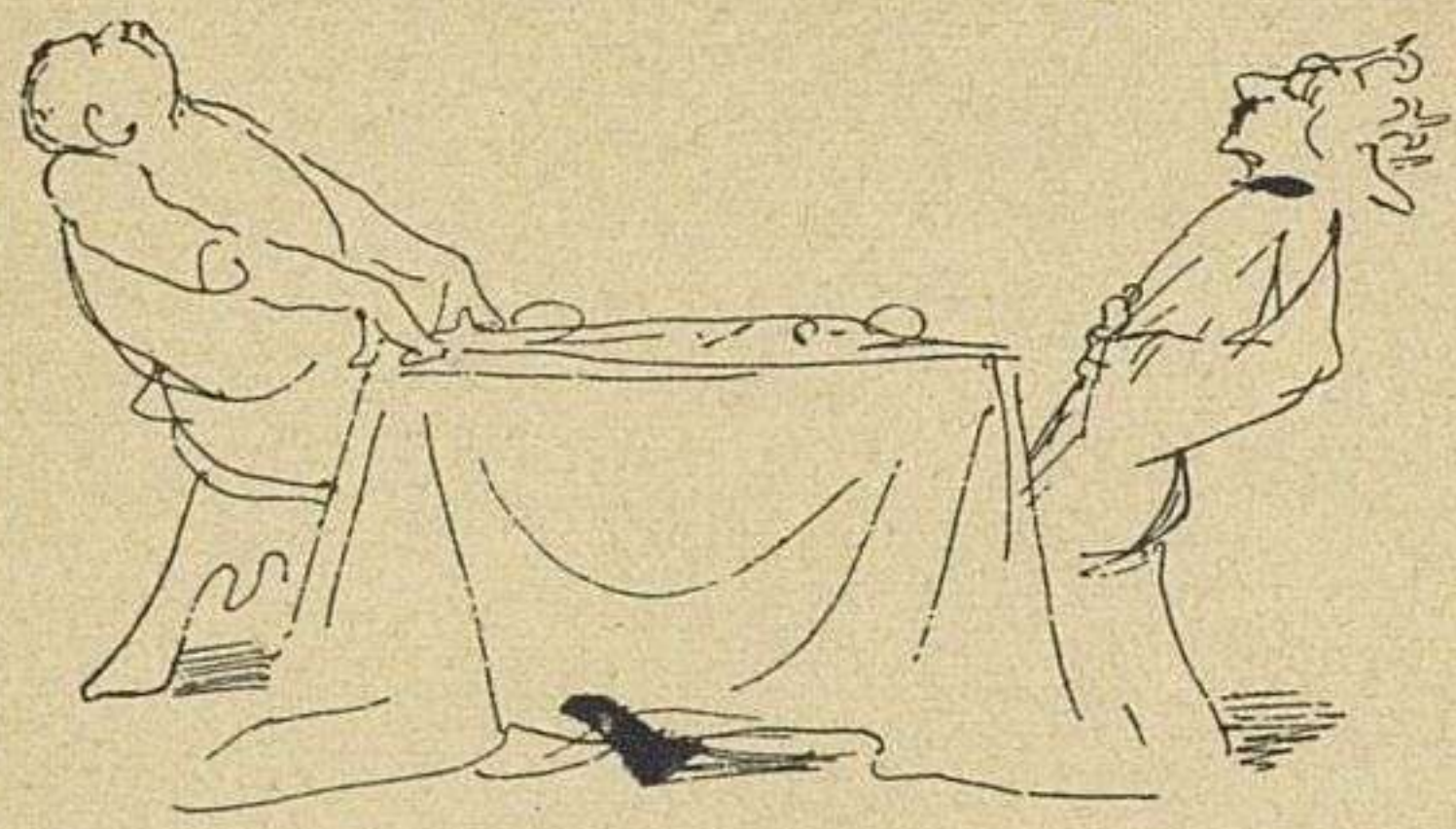

Terminan la comida ahitos más que hartos...

y para que nada falte sueltan los requeridos brindis, que dedican ¿á quién mejor? á sus respectivos vasallos.

M.C.D. 2018

M.C.D. 2018

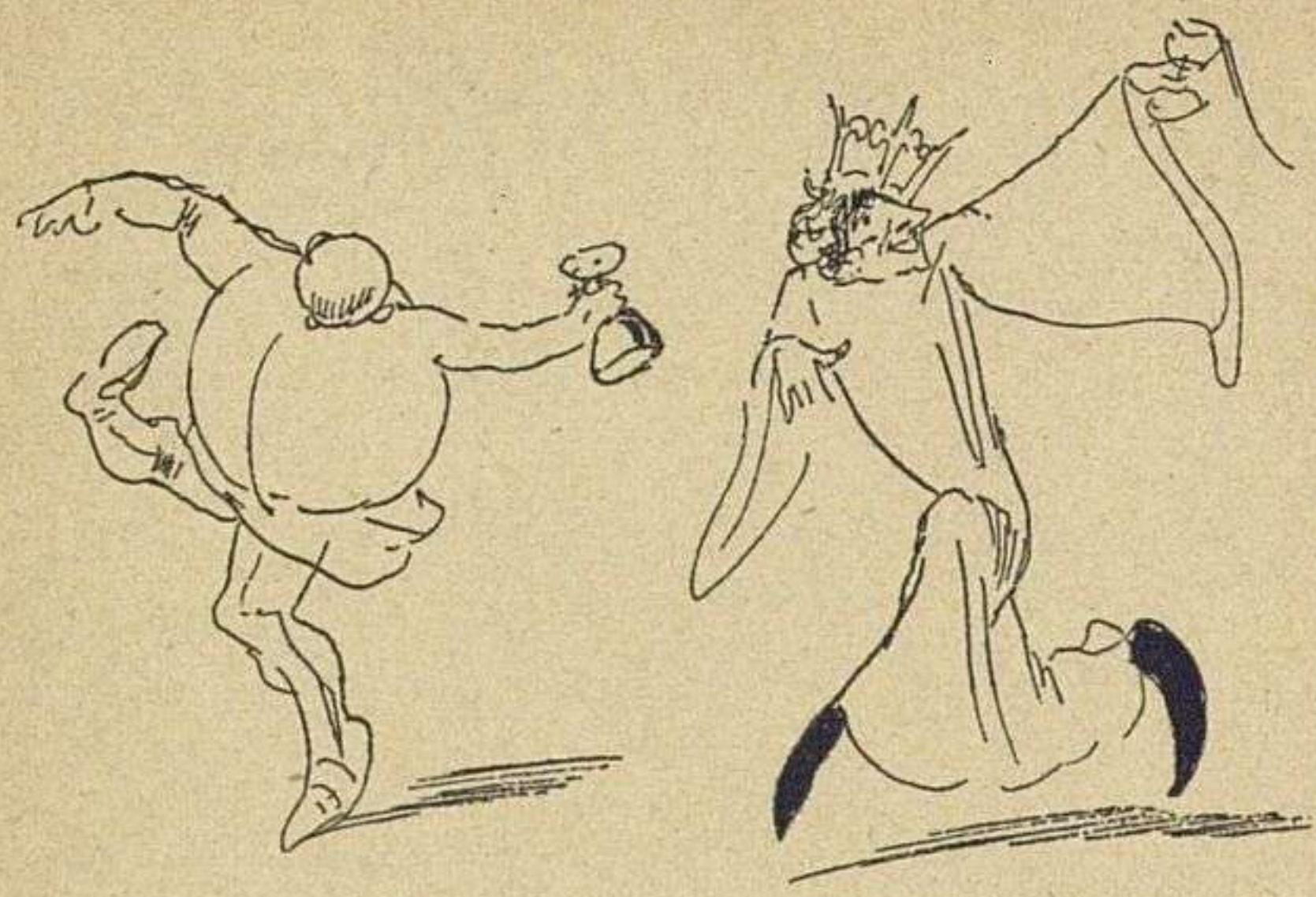

Los humos del hipocrás hacen su efecto; la alegría les retoza en el cuerpo...

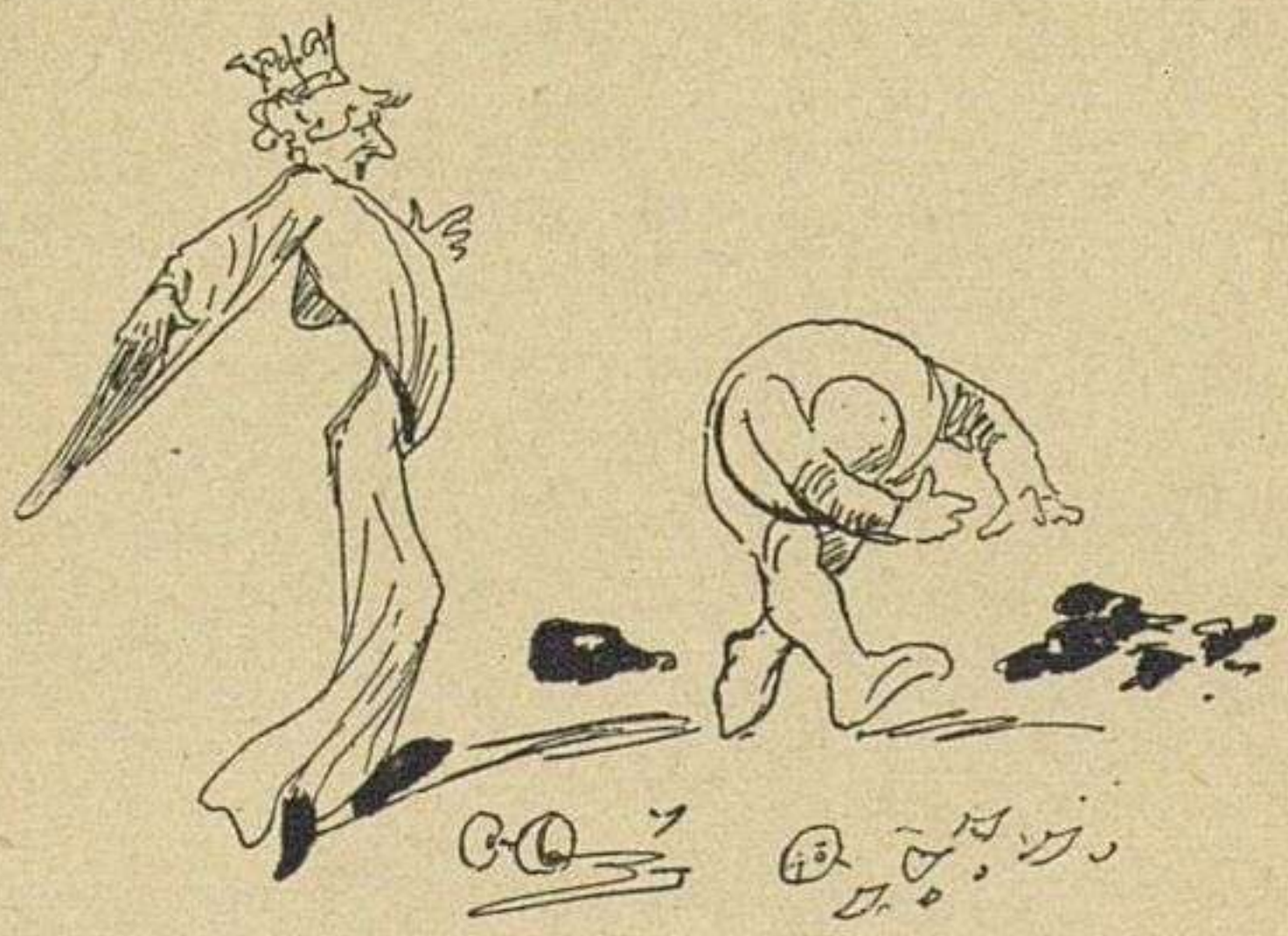

la ley de gravedad se hace sentir más que nunca...

M.C.D. 2018

M.C.D. 2018

y nuestros comensales dan por remate tan soberano traspiés
que van á besar á un tiempo el santo suelo...

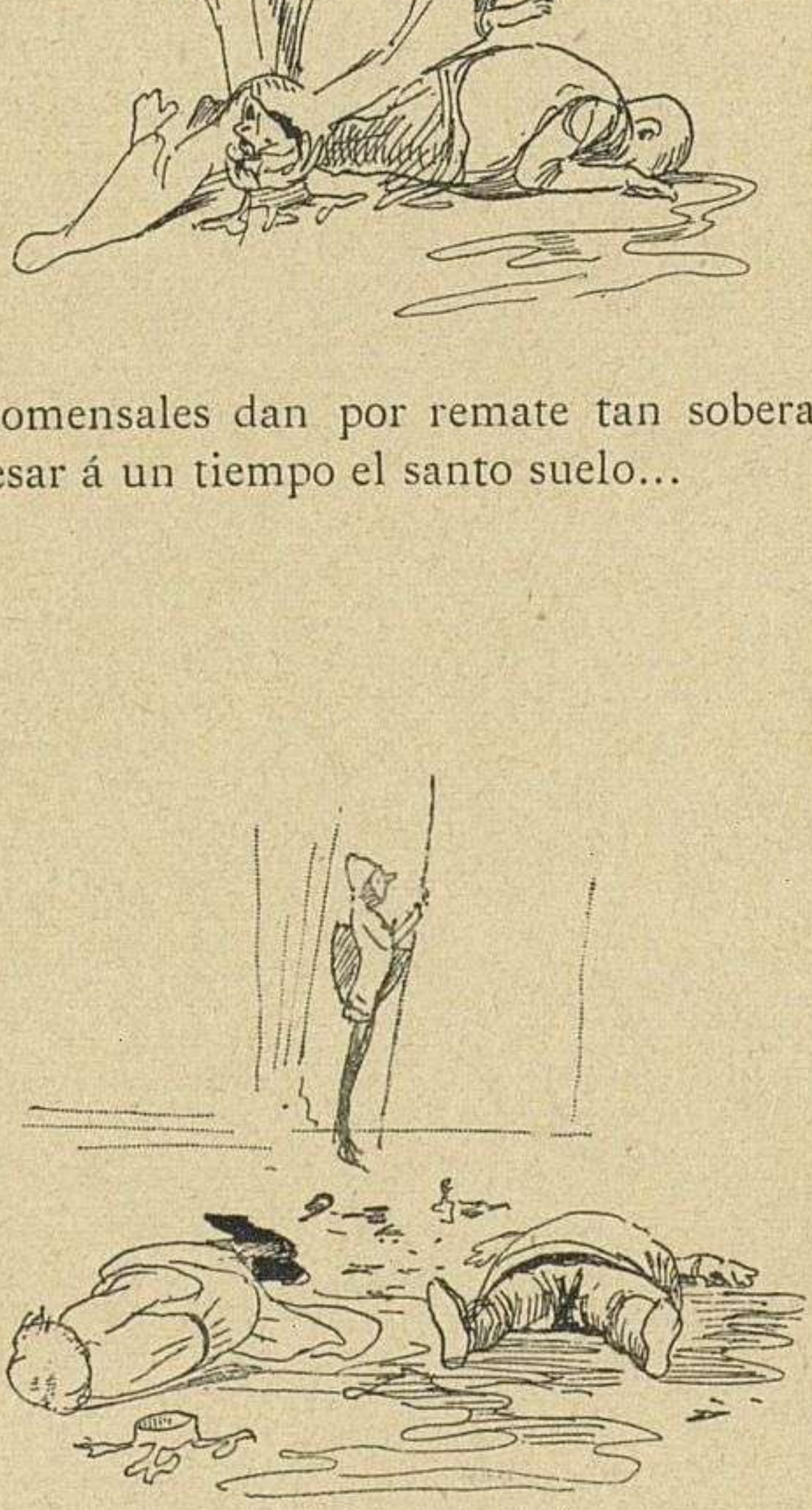

en cuya actitud quédanse dormidos.

M.C.D. 2018

M.C.D. 2018

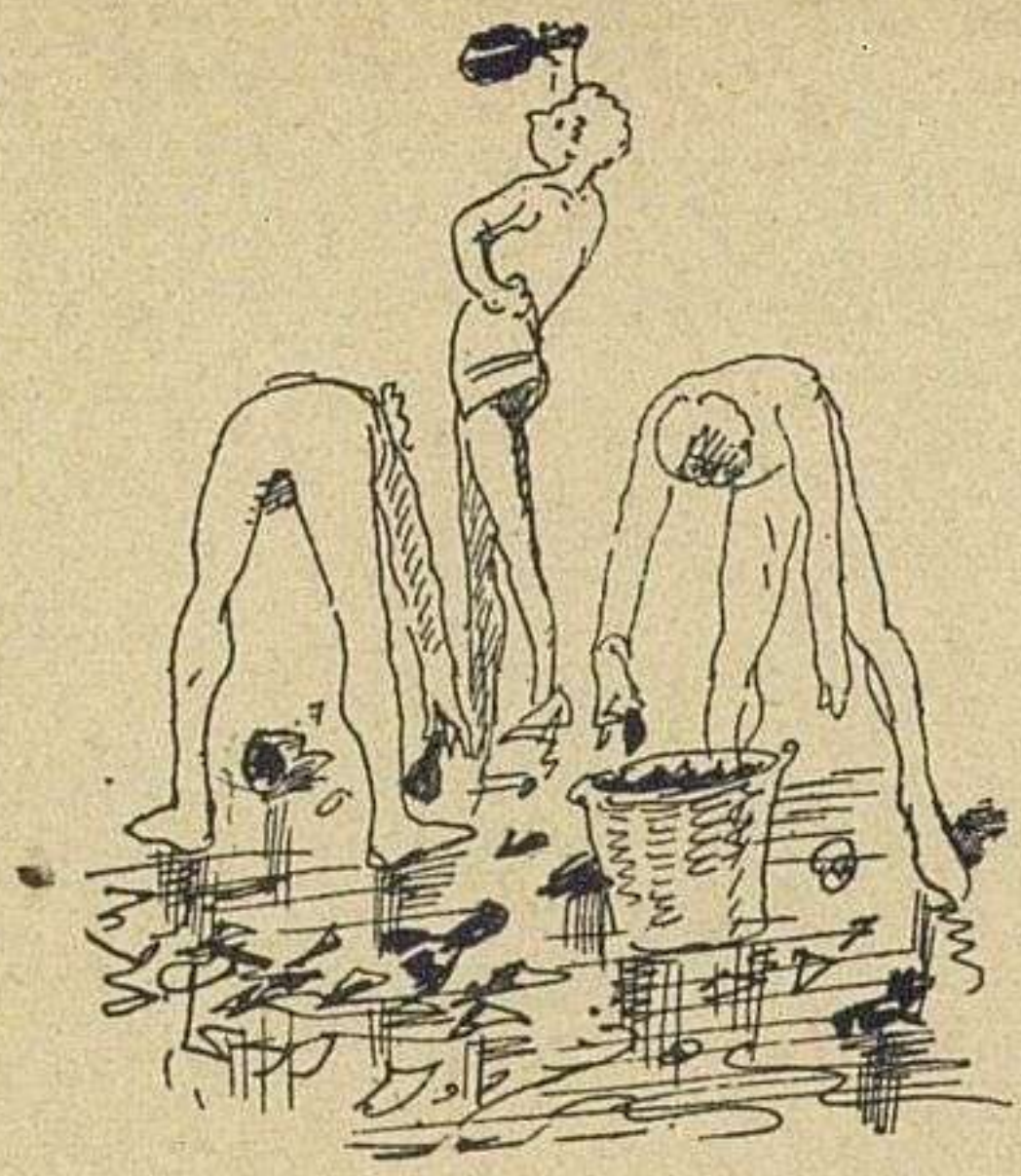

Interin la gente de escalera abajo recoge los vidrios rotos.

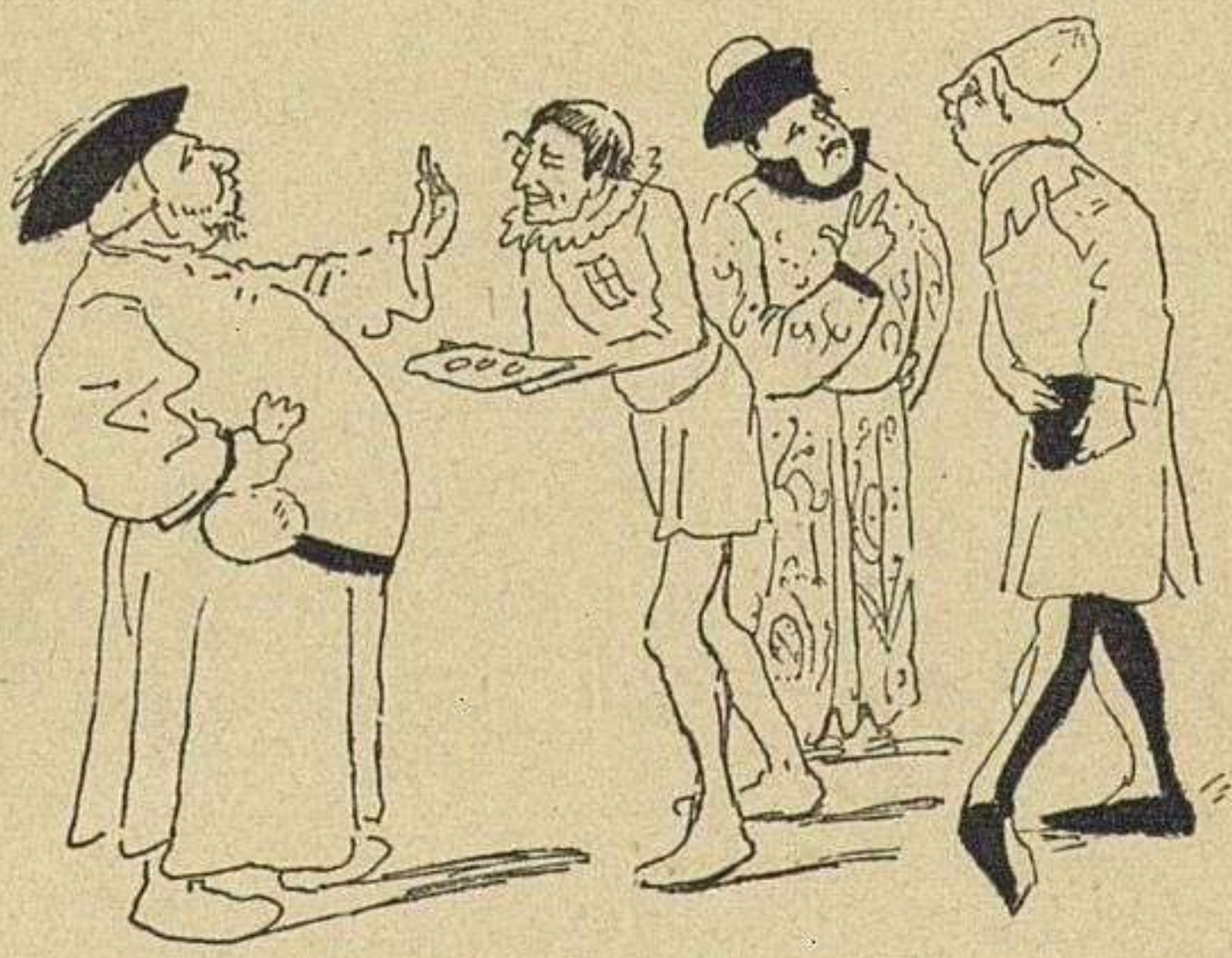

Mientras esto sucede en el real alcázar, los potentados de la ciudad recaudan fondos...

M.C.D. 2018

M.C.D. 2018

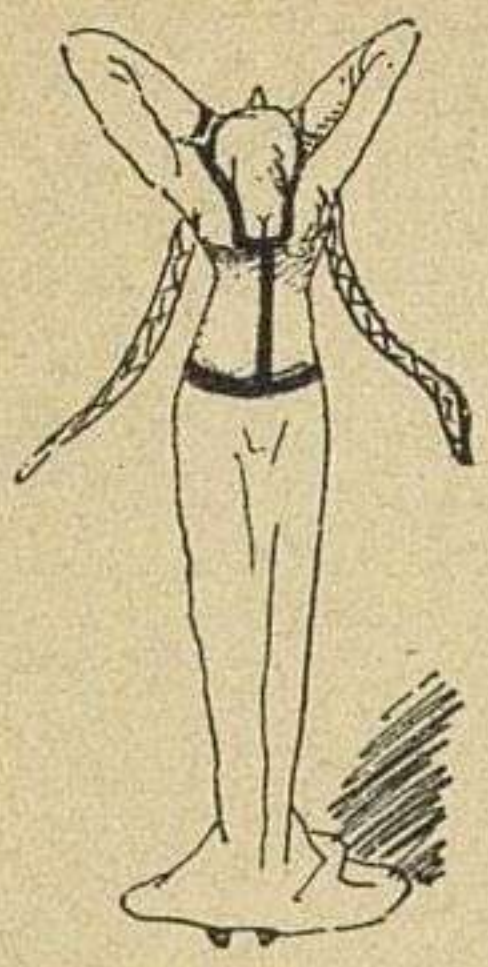

á favor de las viudas...

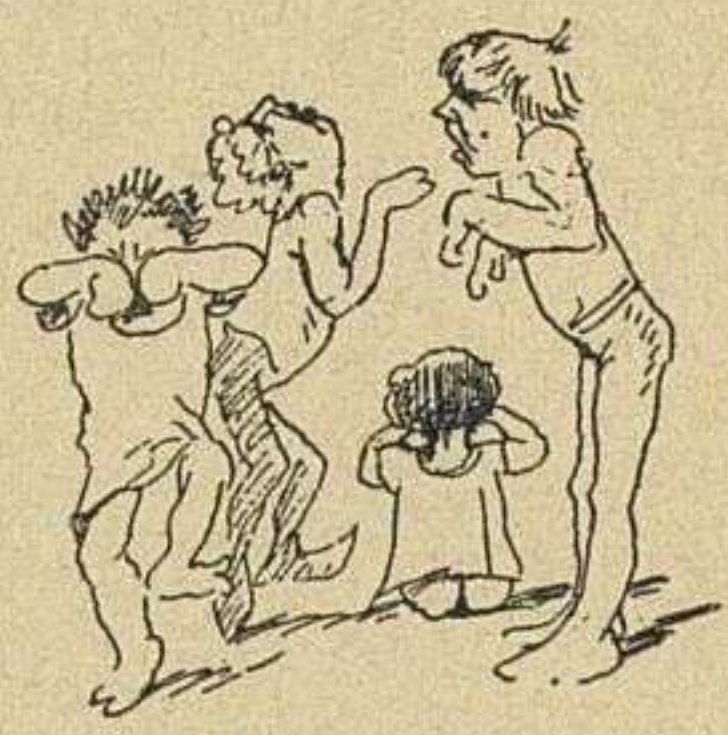

los huérfanos...

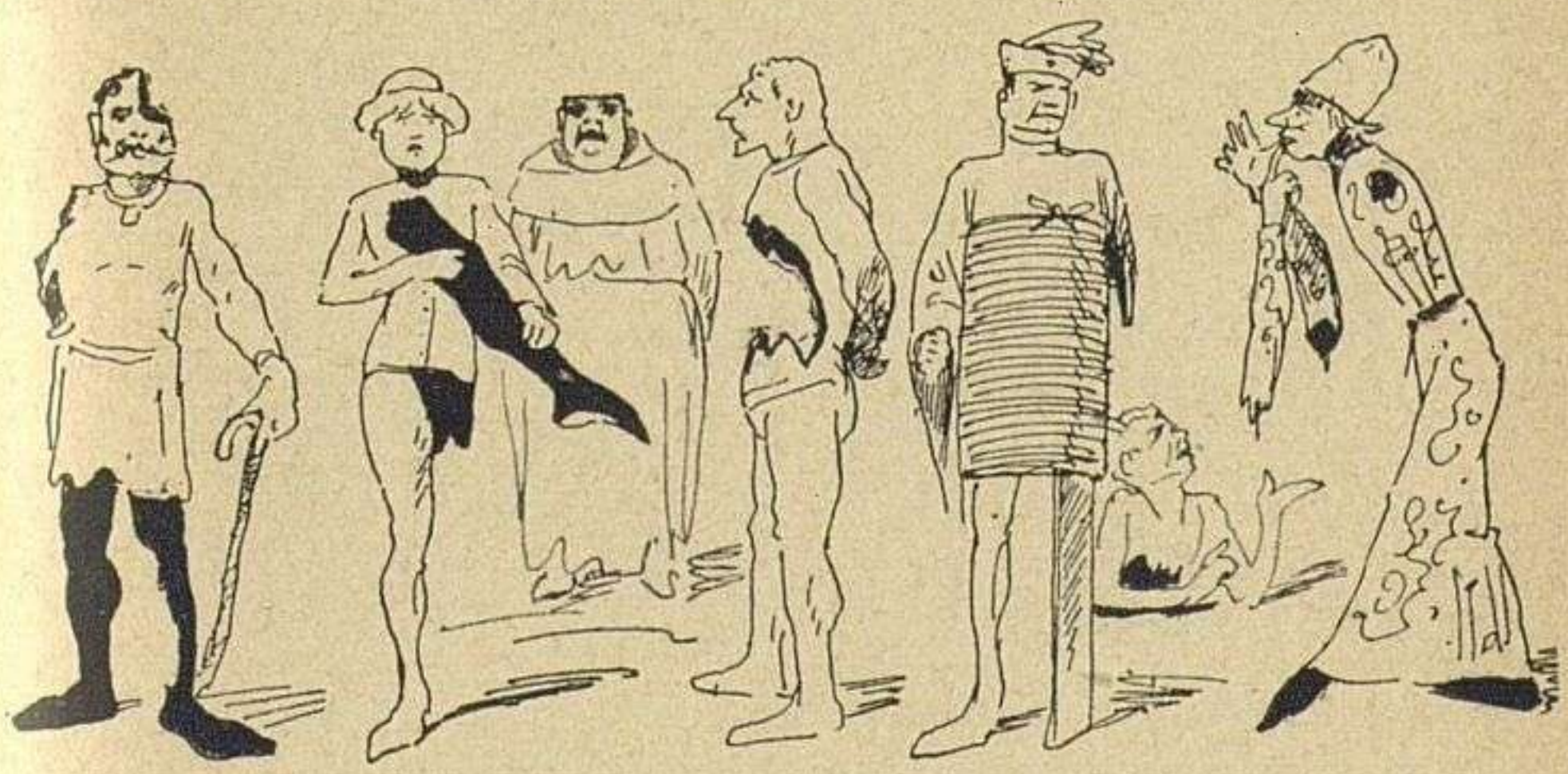

y demás víctimas de la guerra.

M.C.D. 2018

M.C.D. 2018

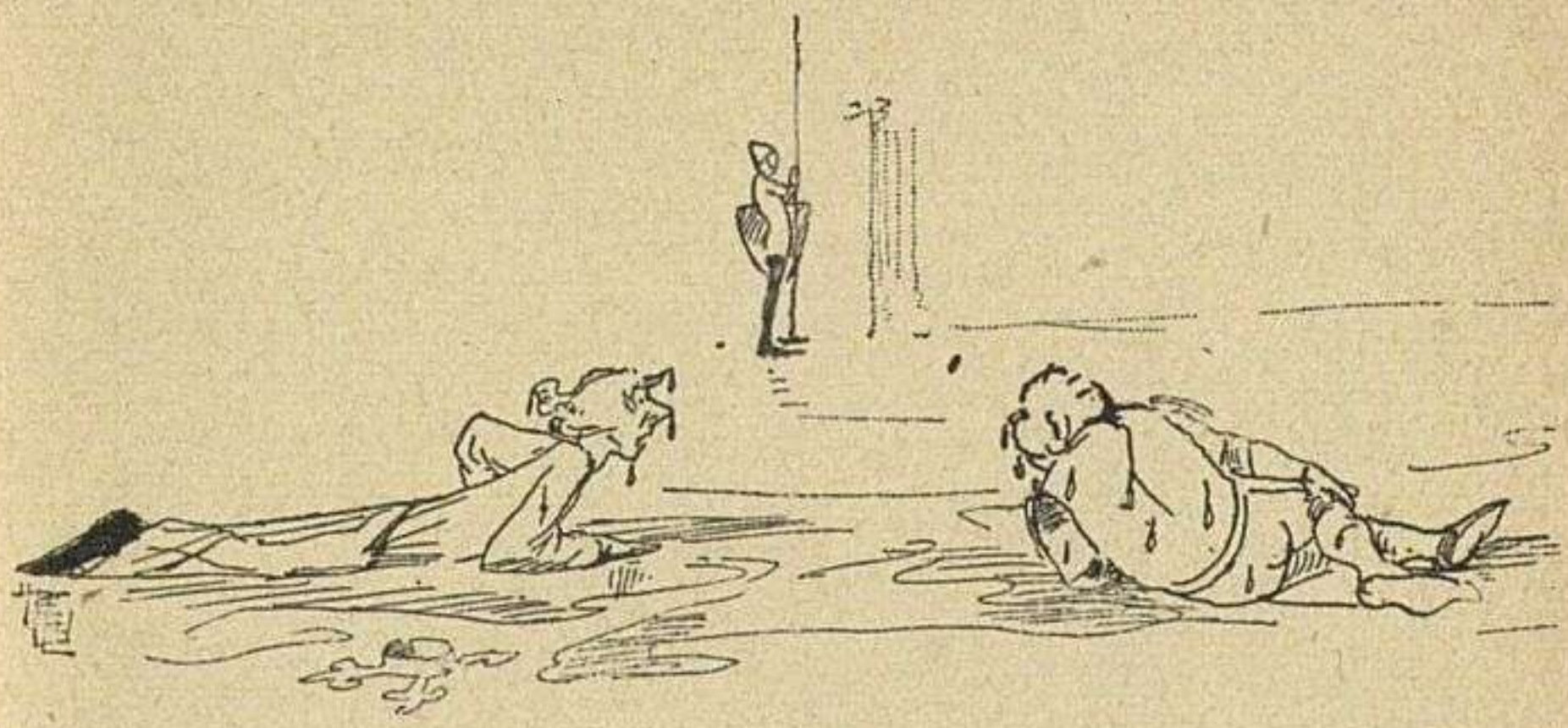

No hay mal que cien años dure; los humos del hipocrás se disiparon, y al recordar de su profundo sueño nuestros aletargados hállanse en la misma posicion en que se durmieron.

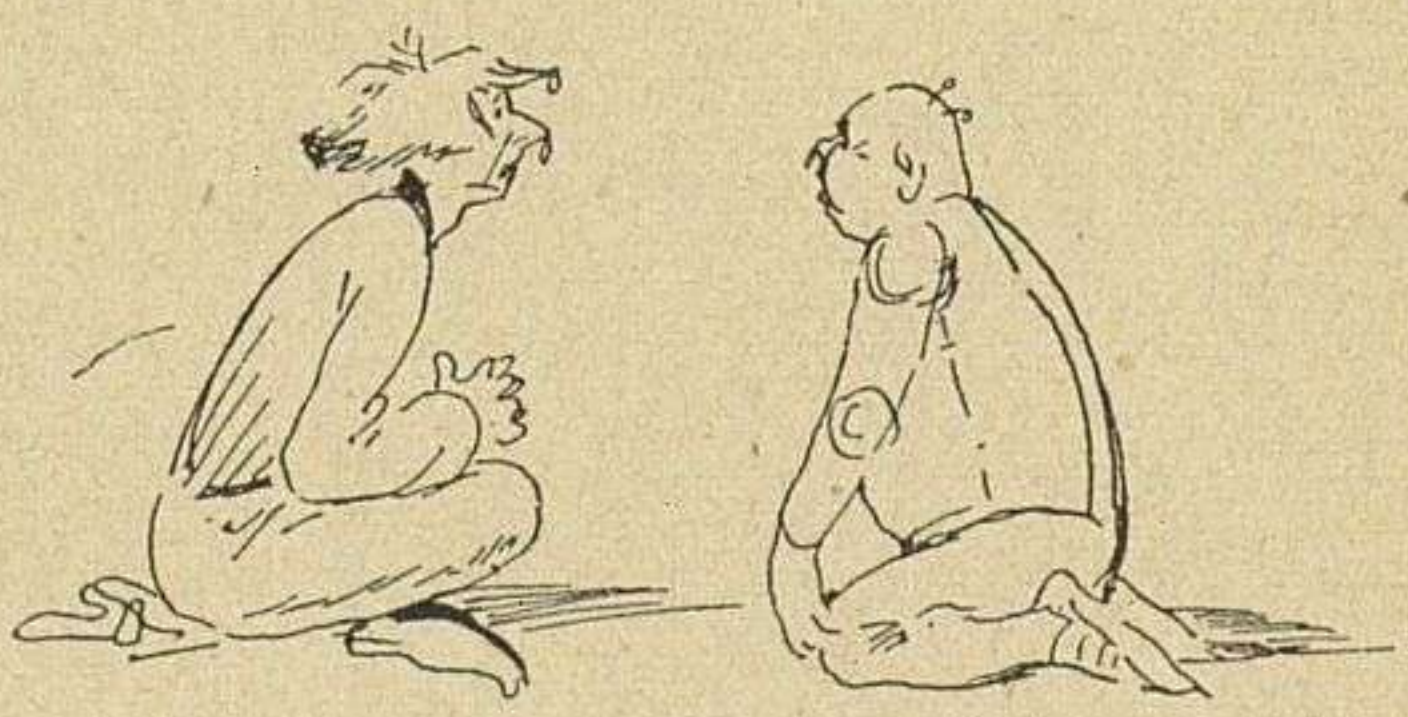

Tratan de explicarse mútuamente el *porqué* se hallan en posicion tan indigna de su elevada prosapia...

M.C.D. 2018

M.C.D. 2018

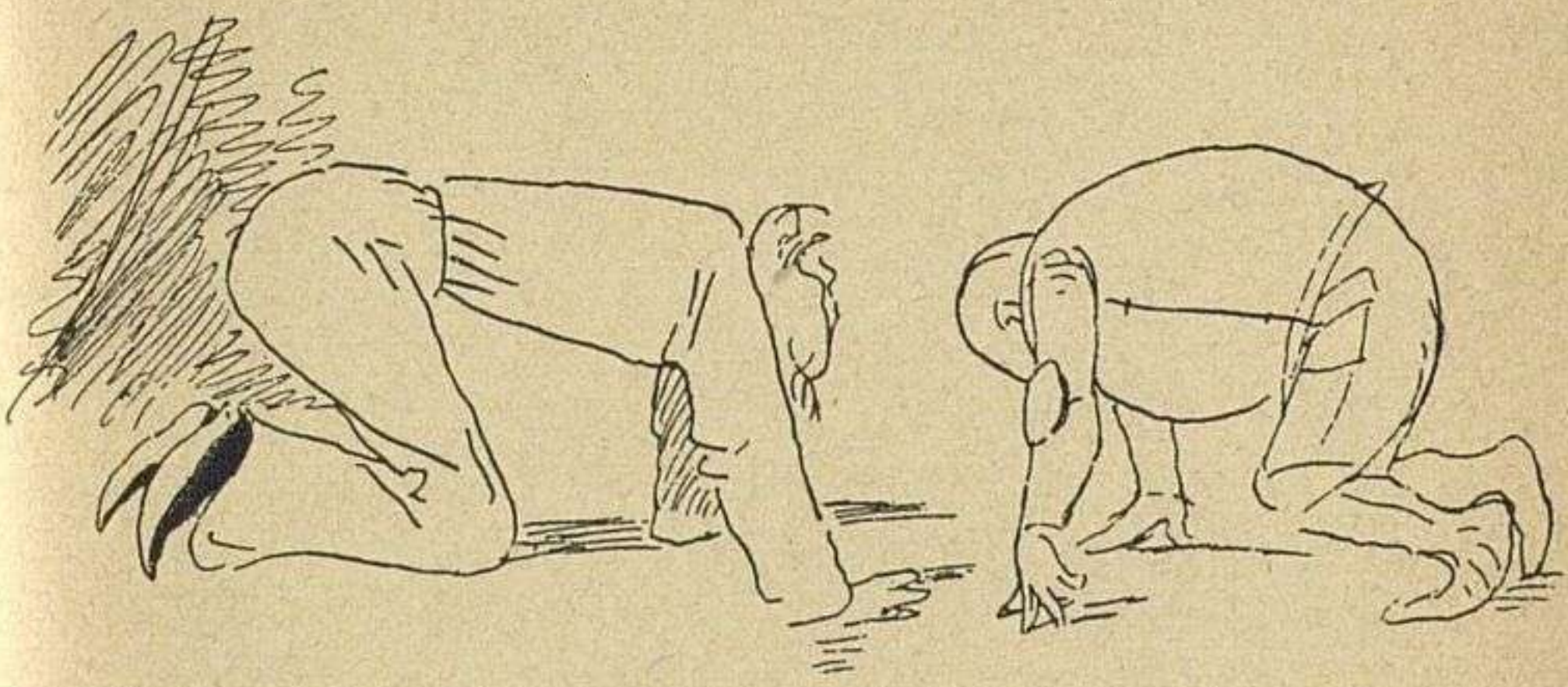

y para tratarlo mejor intentan ponerse en pié;

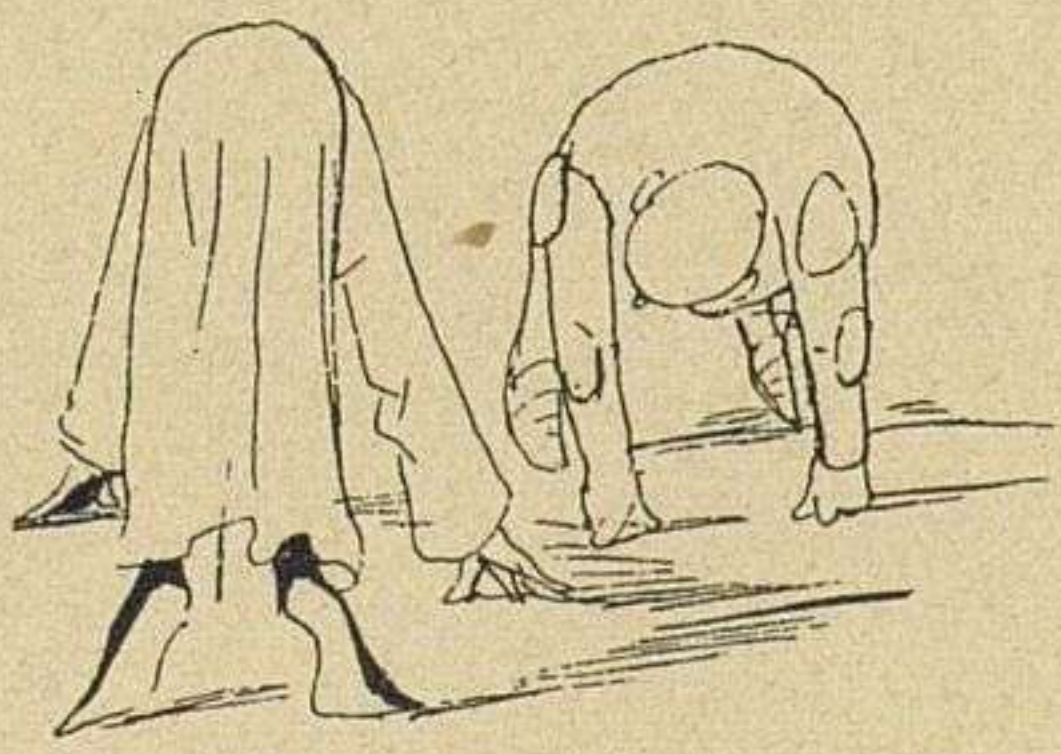

pero sintiéndose incapaces para levantarse...

M.C.D. 2018

M.C.D. 2018

se conforman con resolverlo sentados.

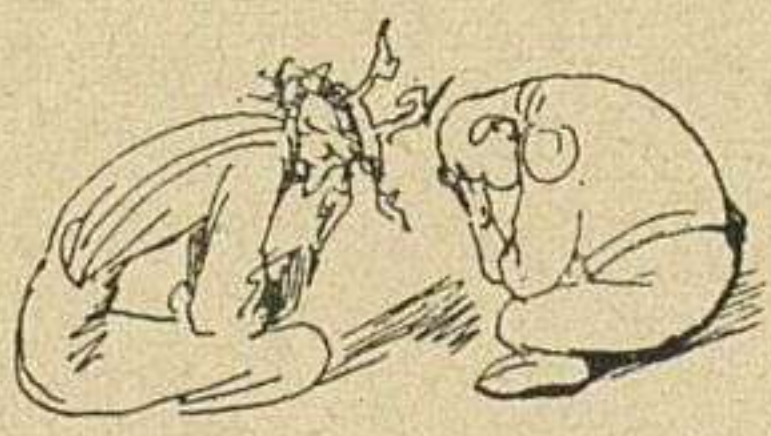

Y piensan...

M.C.D. 2018

M.C.D. 2018

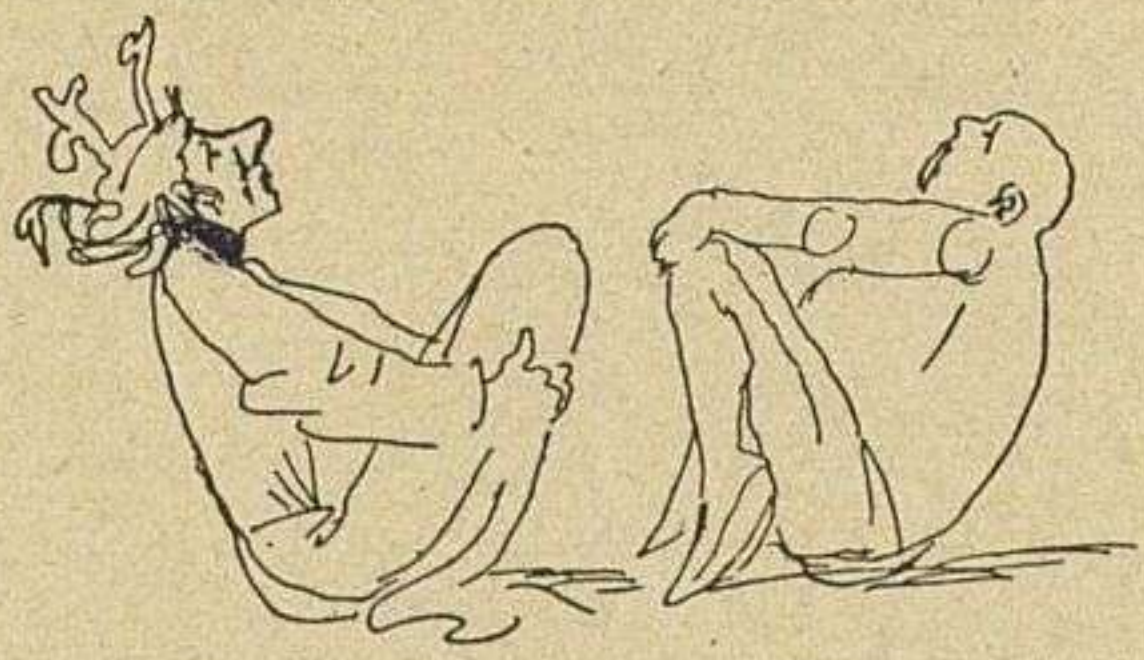

y meditan...

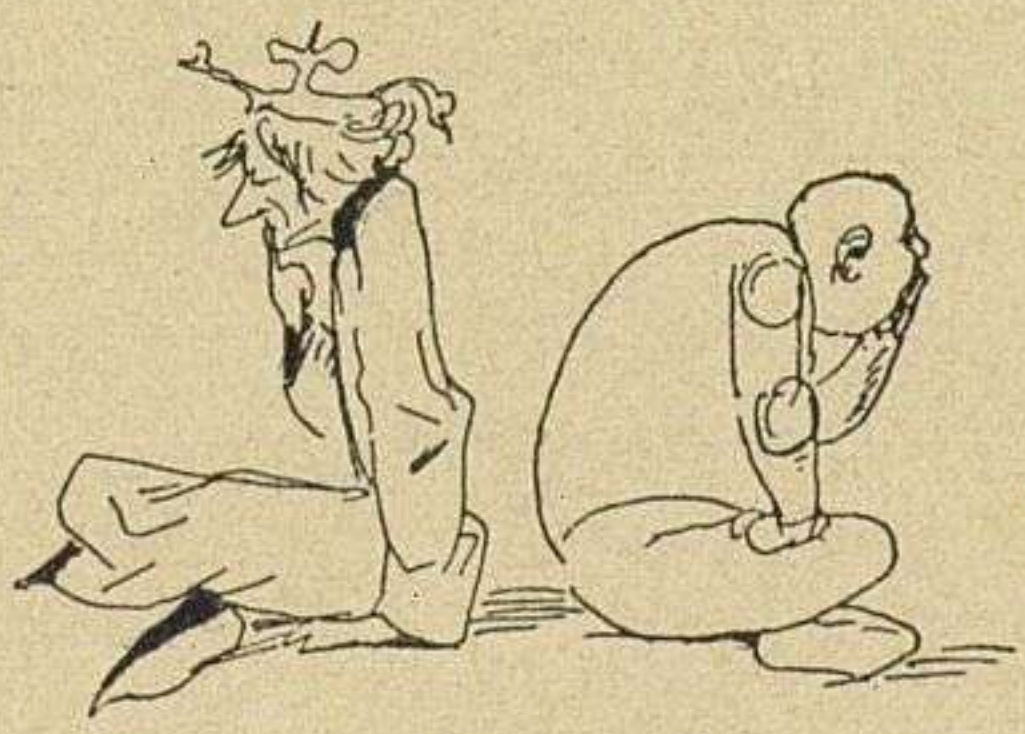

y vuelven á meditar y á pensar ;

M.C.D. 2018

M.C.D. 2018

pero por más que piensan...

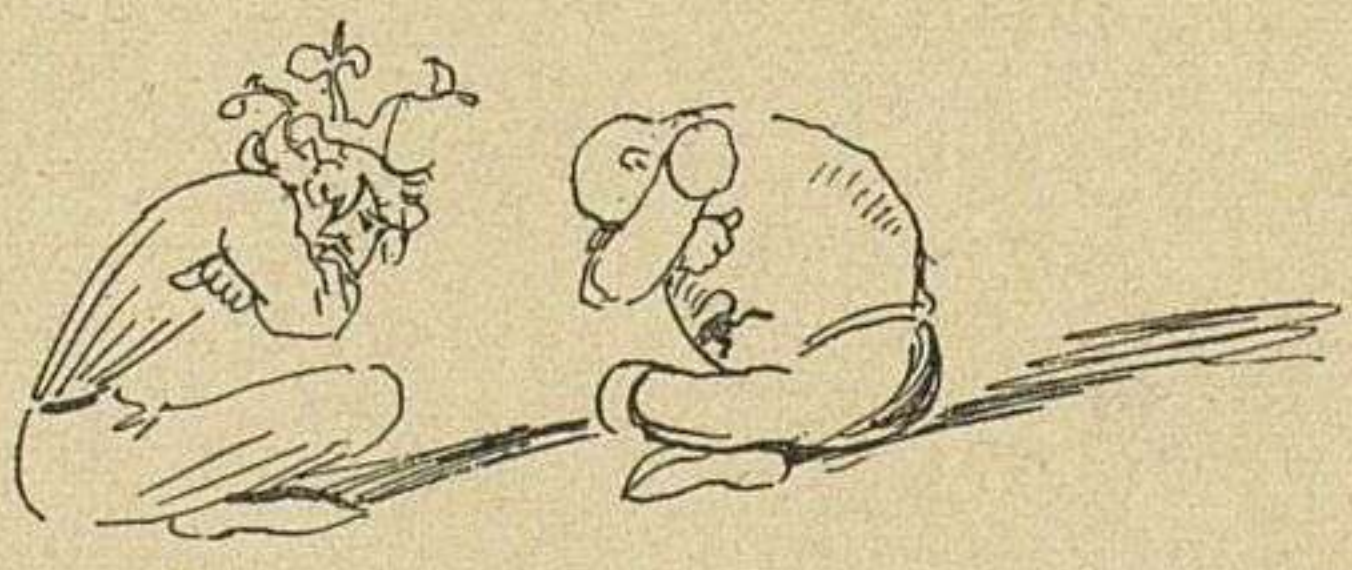

y por más que meditan...

M.C.D. 2018

M.C.D. 2018

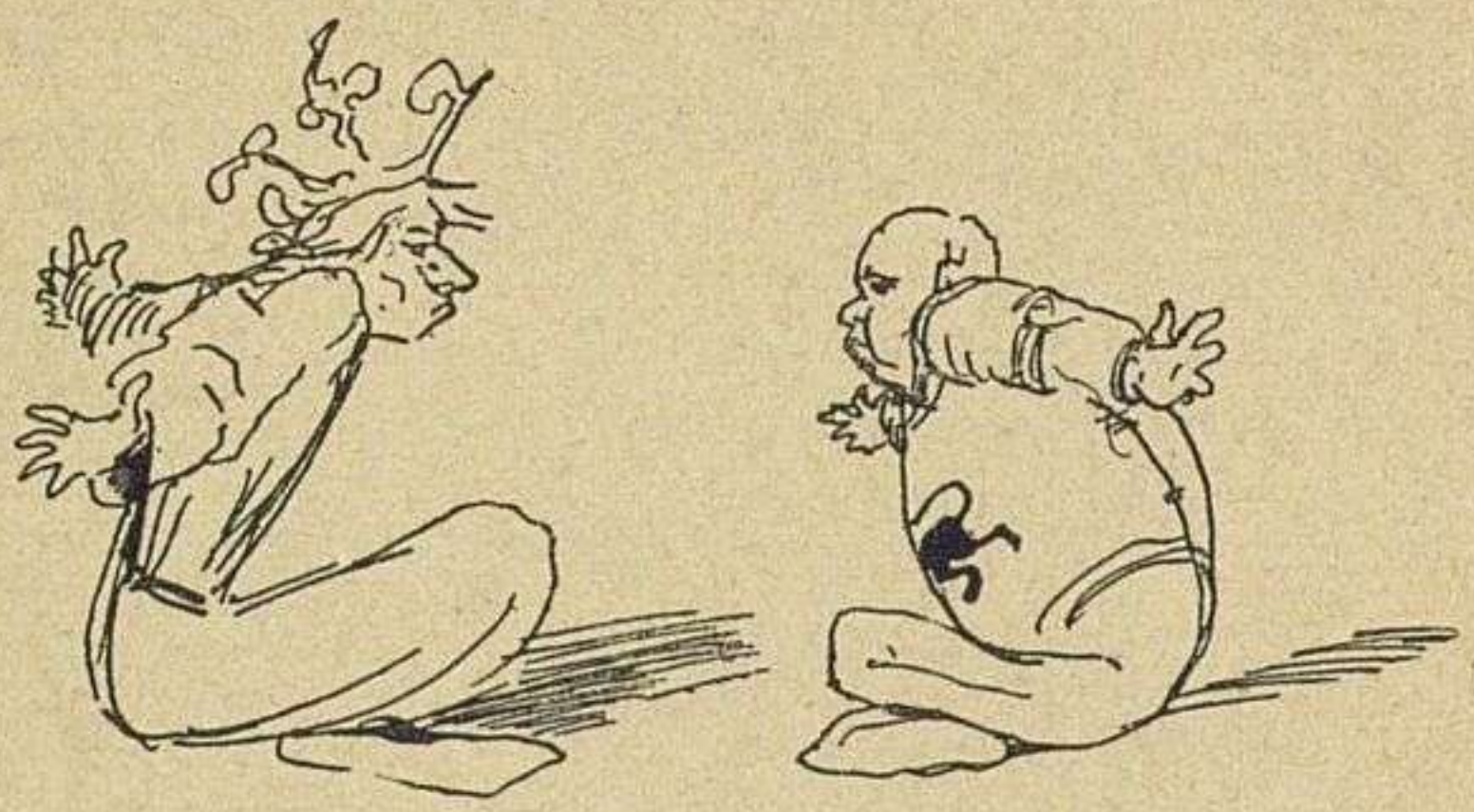

se quedan *in albis*.

Y se levantan.

M.C.D. 2018

M.C.D. 2018

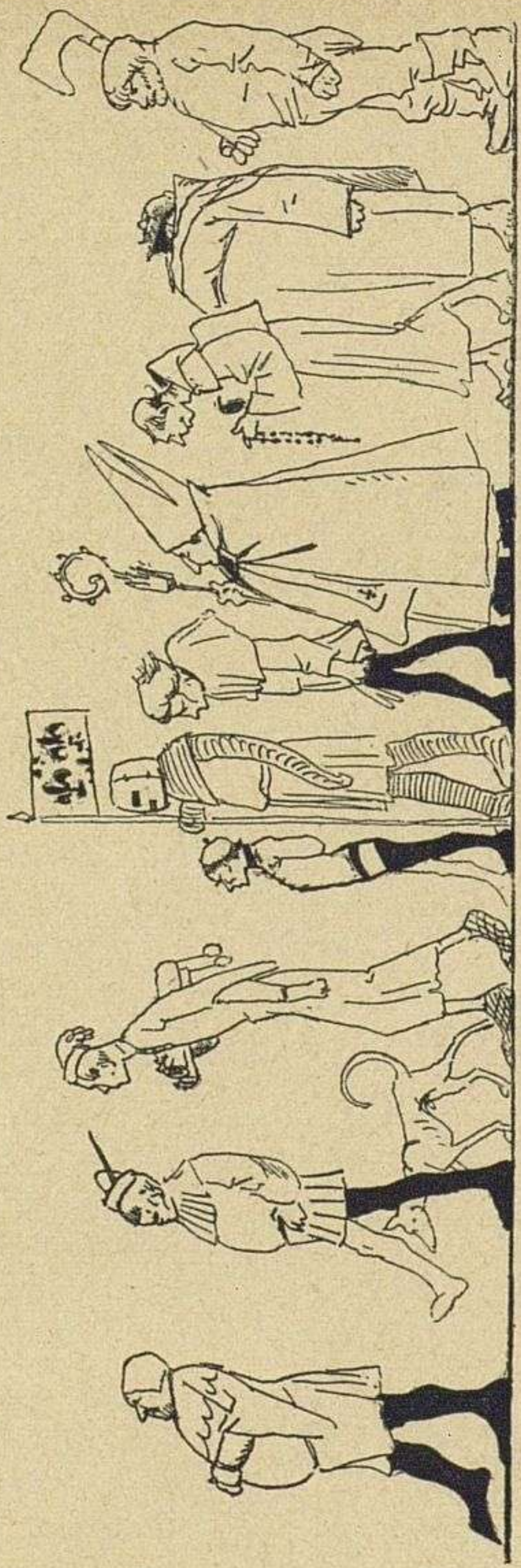

El Rey manda llamar á las eminencias de su corte para interrogarles sobre el susodicho porqué.

M.C.D. 2018

M.C.D. 2018

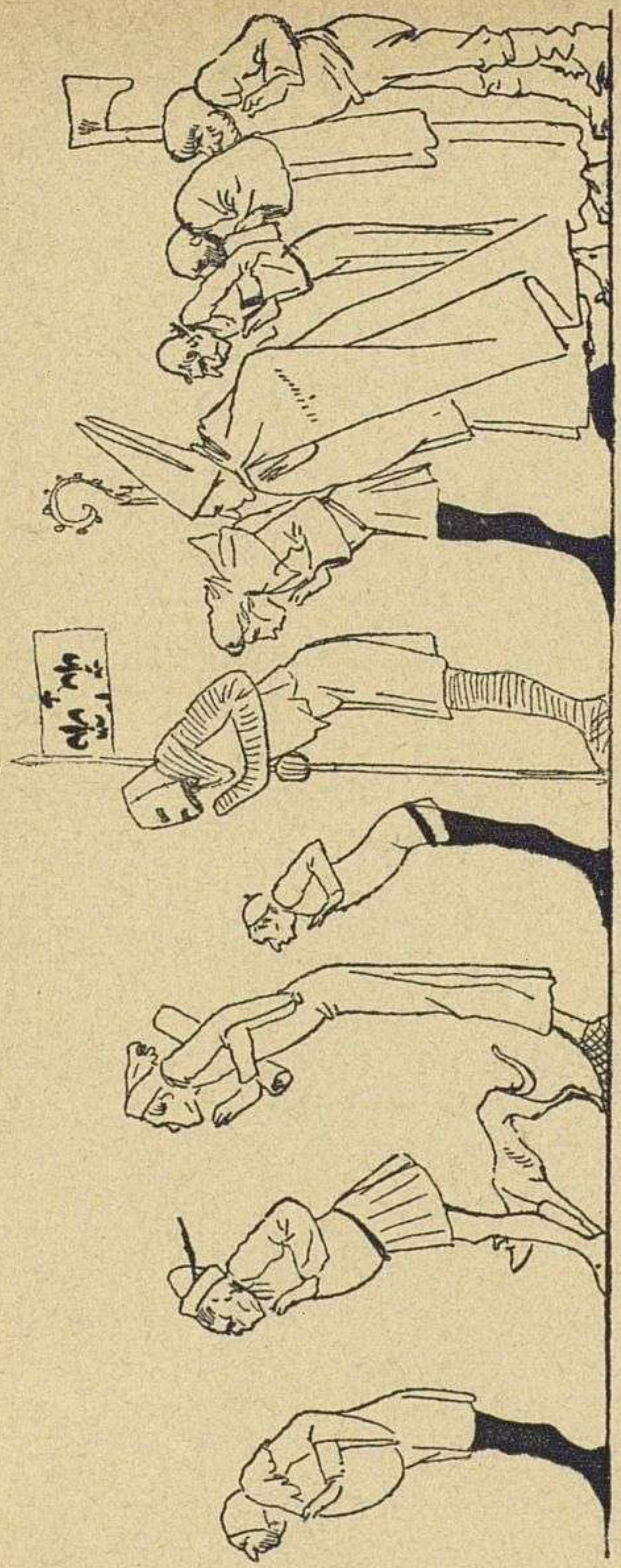

La de siempre... ¡nada, nada, nada!

M.C.D. 2018

M.C.D. 2018

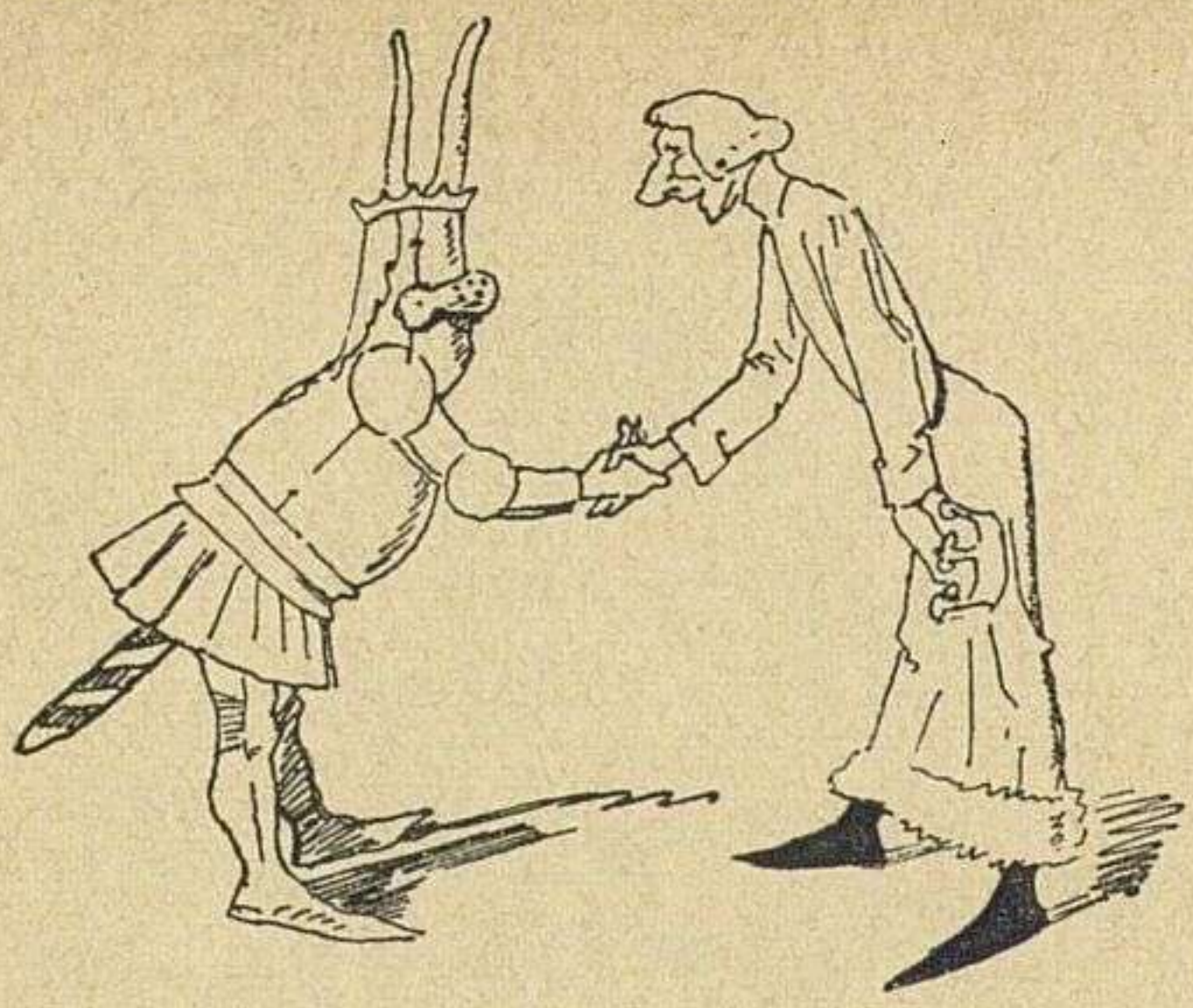

Con permiso de ustedes : el Conde Tal se acuerda de que tiene hora dada...

y en el momento de partir se le viene á las mientes que todavía no se ha dicho palabra del tratado de paces...

M.C.D. 2018

M.C.D. 2018

y conviniendo en que el Rey pagará al Conde Tal tanto ó cuanto...

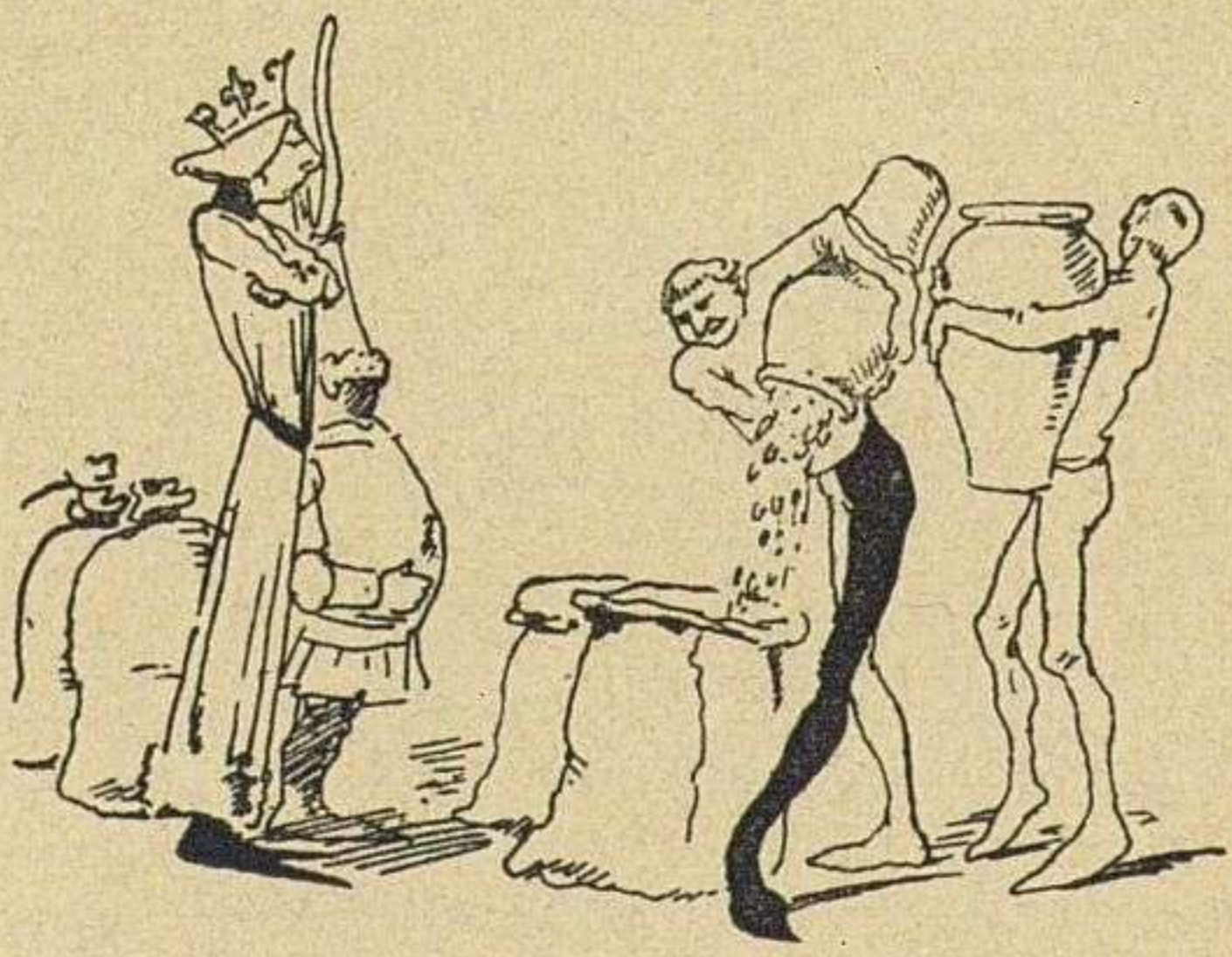

empieza á llenarle talegas y más talegas.

M.C.D. 2018

M.C.D. 2018

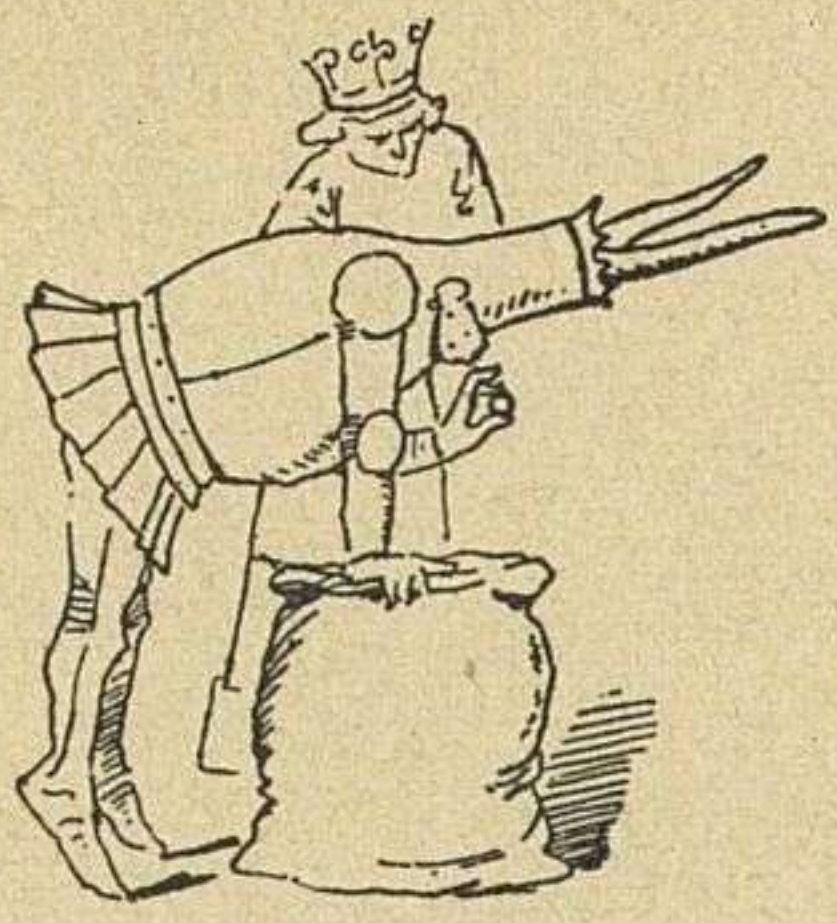

...¡ Hm !...

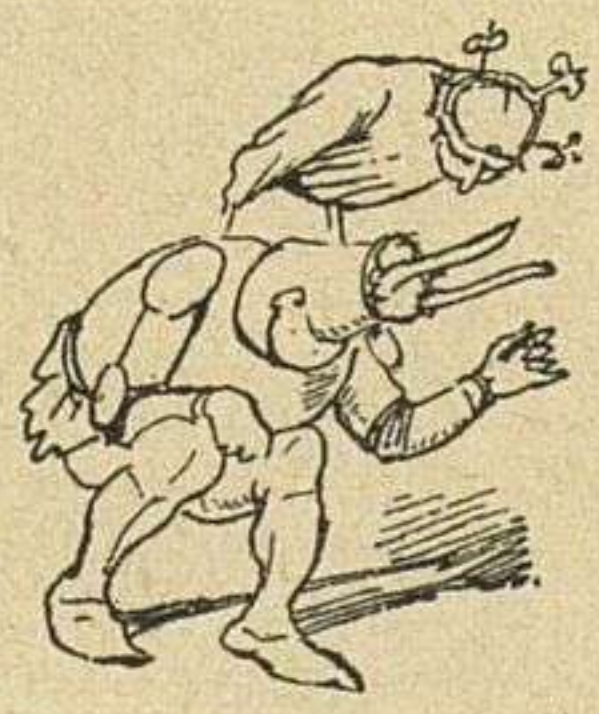

Al Conde le parece haber visto pasar una moneda... que...

M.C.D. 2018

M.C.D. 2018

..¡ Pché !..

Y en fin el convoy se pone en marcha...

M.C.D. 2018

M.C.D. 2018

seguido del ejército...

á cuya retaguardia va el Conde entreteniéndose descuidadamente por el camino.

M.C.D. 2018

M.C.D. 2018

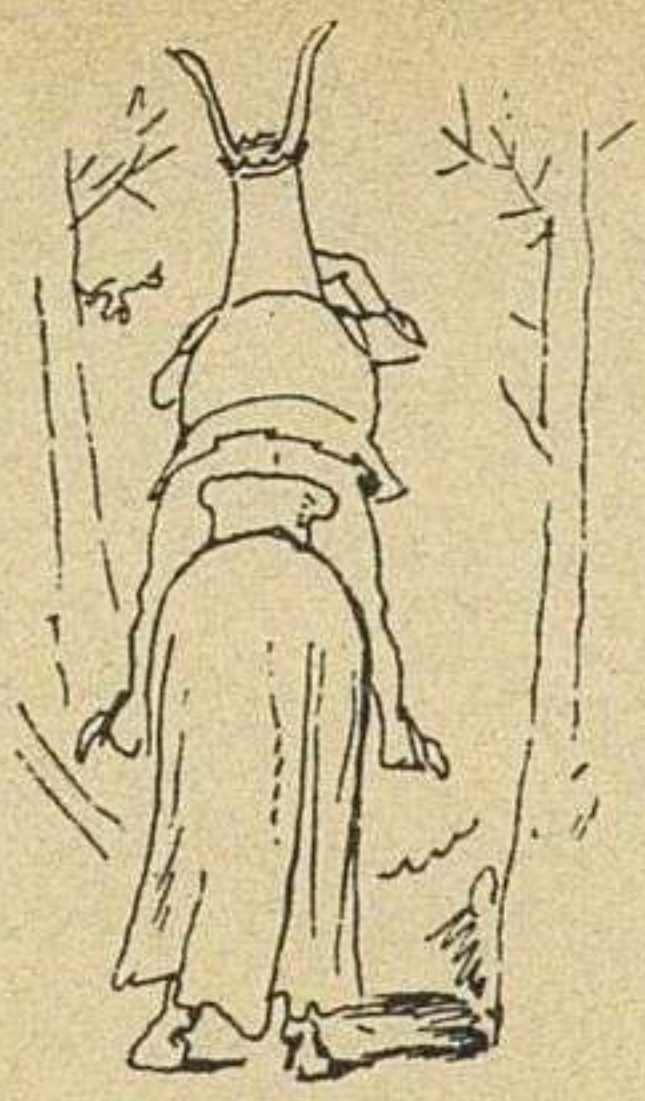

De pronto advierte que ha quedado rezagado...

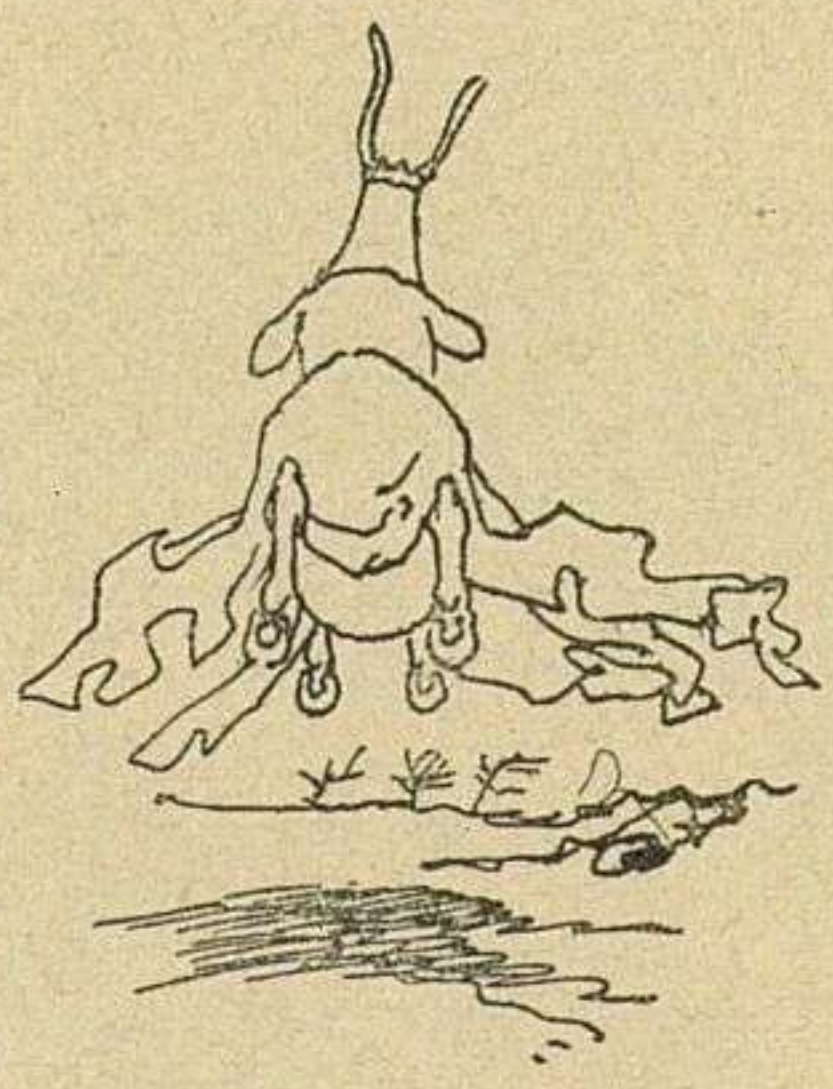

y tiende el caballo á escape para dar alcance al grueso de sus fuerzas.

M.C.D. 2018

M.C.D. 2018

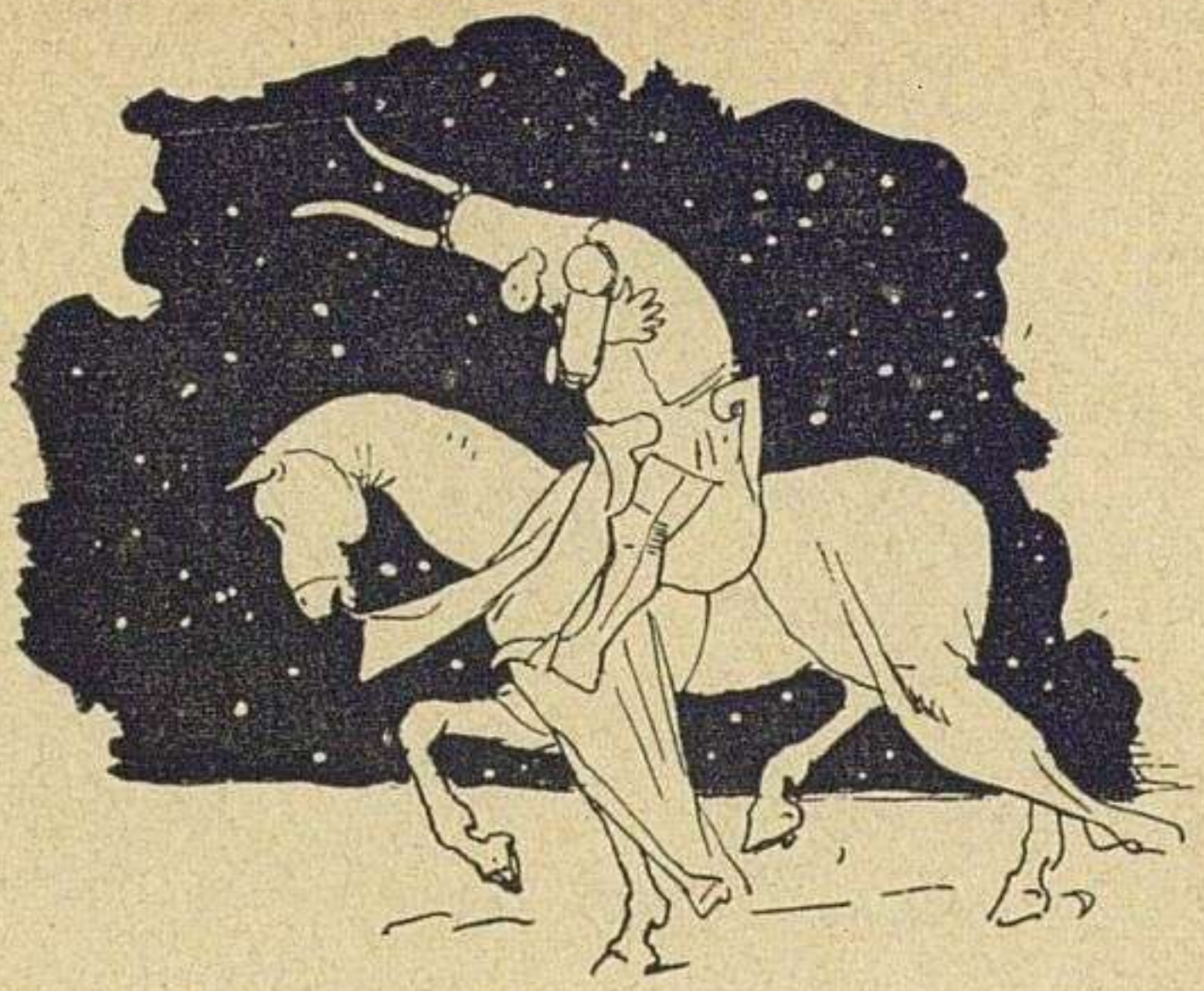

¡ Inútiles esfuerzos ! Viénesele la noche encima y empiezan á caer copos de nieve.

¡ Y más copos !

M.C.D. 2018

M.C.D. 2018

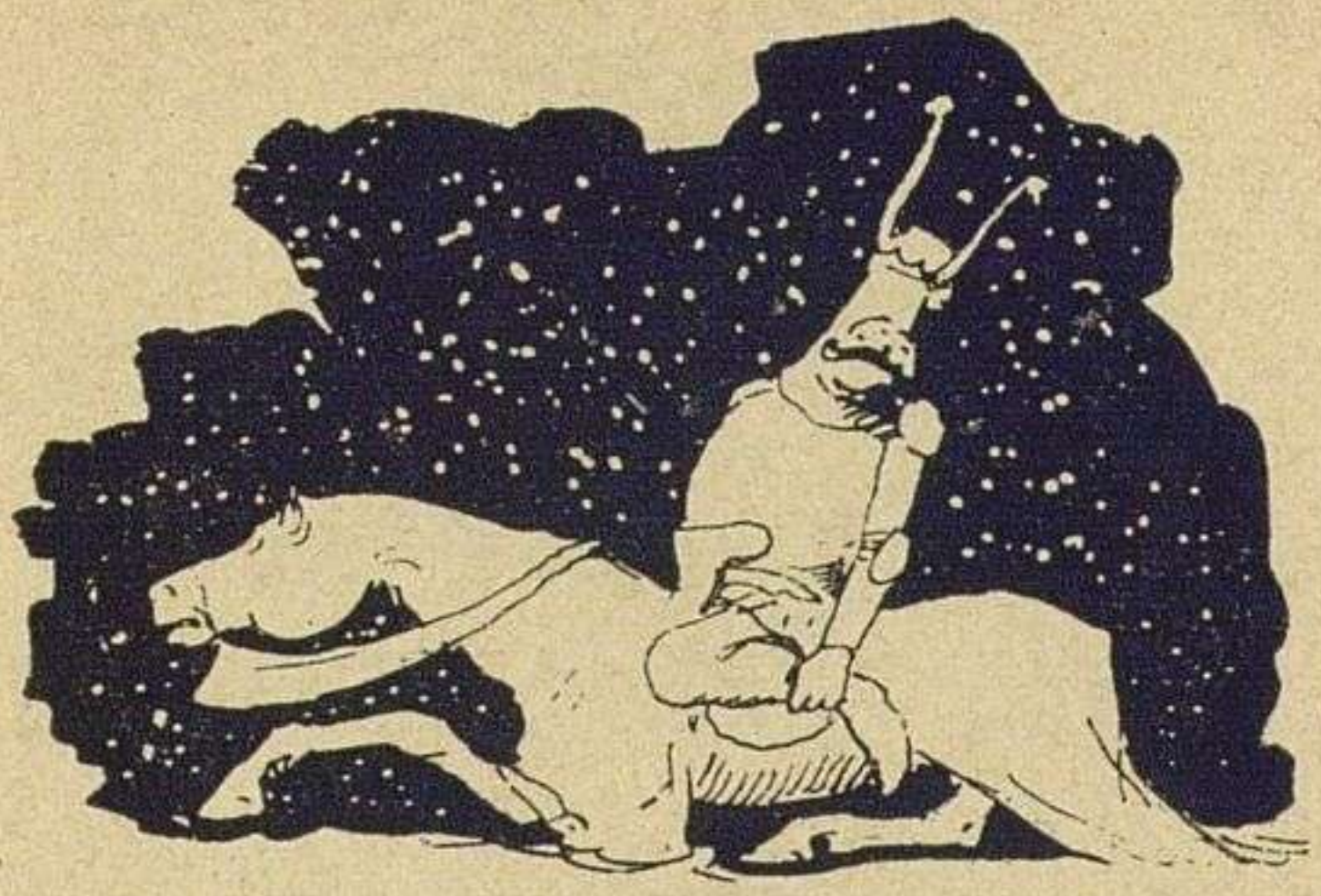

La capa de nieve tendida en el campo sube y más sube...

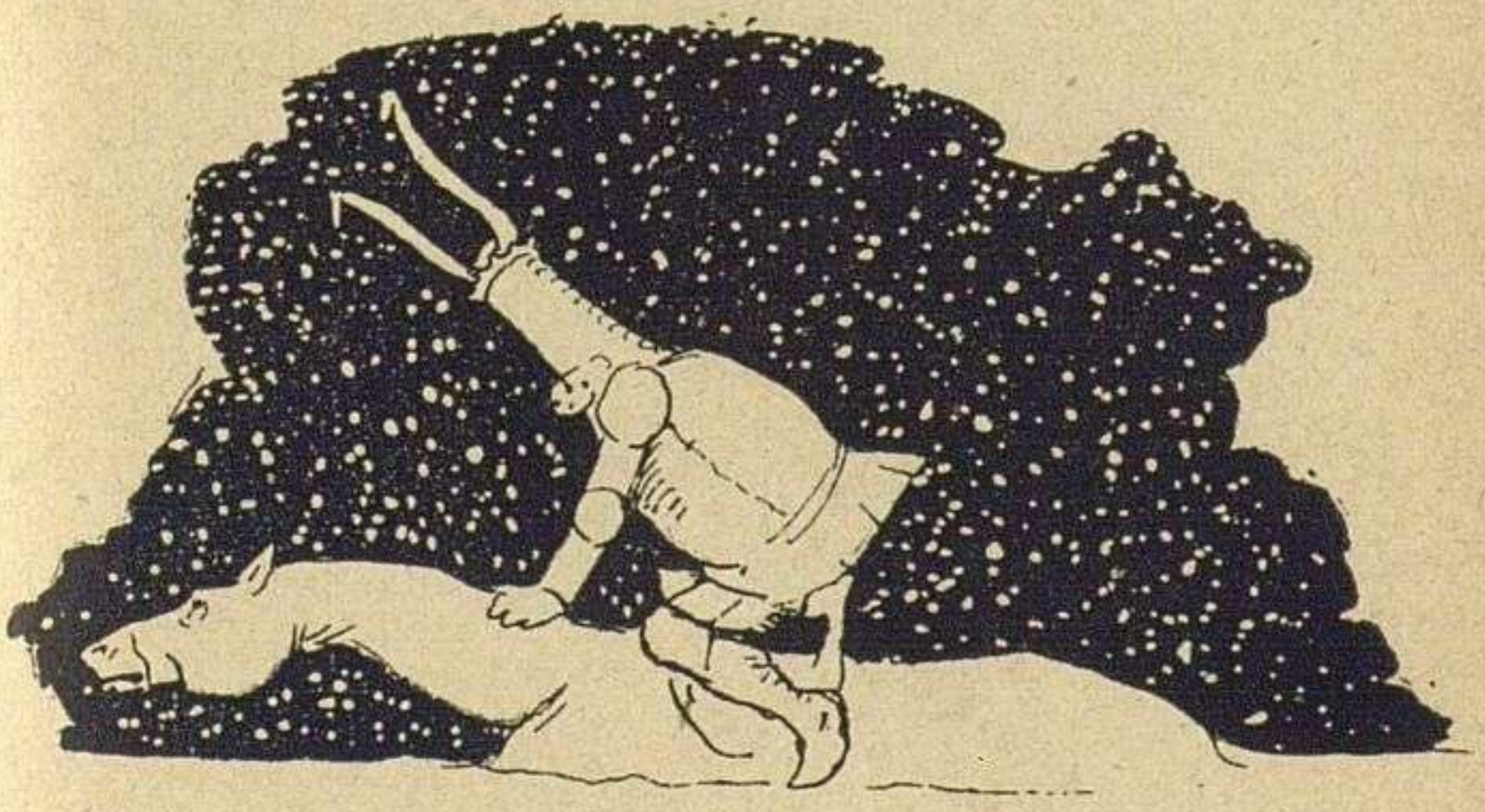

y el brioso corcel del Conde húndese que se hunde.

M.C.D. 2018

M.C.D. 2018

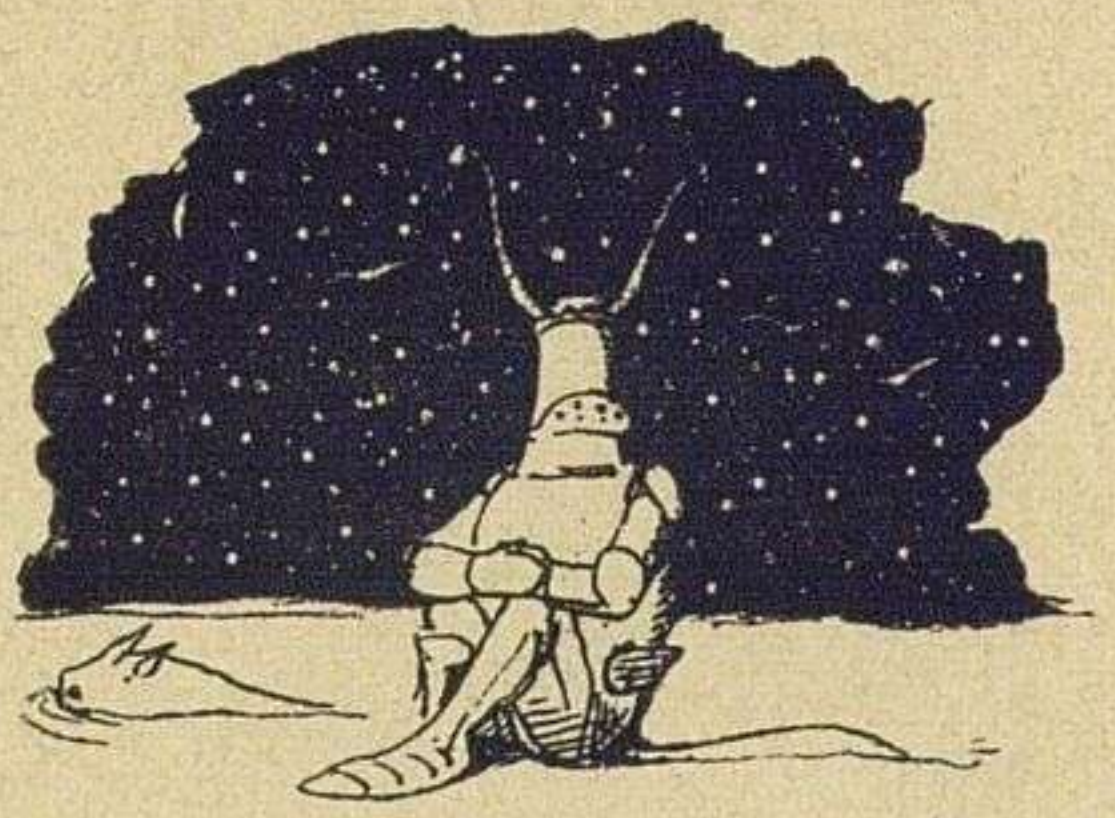

Y tanto se hundió...

que el bueno del Conde se queda sin cabalgadura.

M.C.D. 2018

M.C.D. 2018

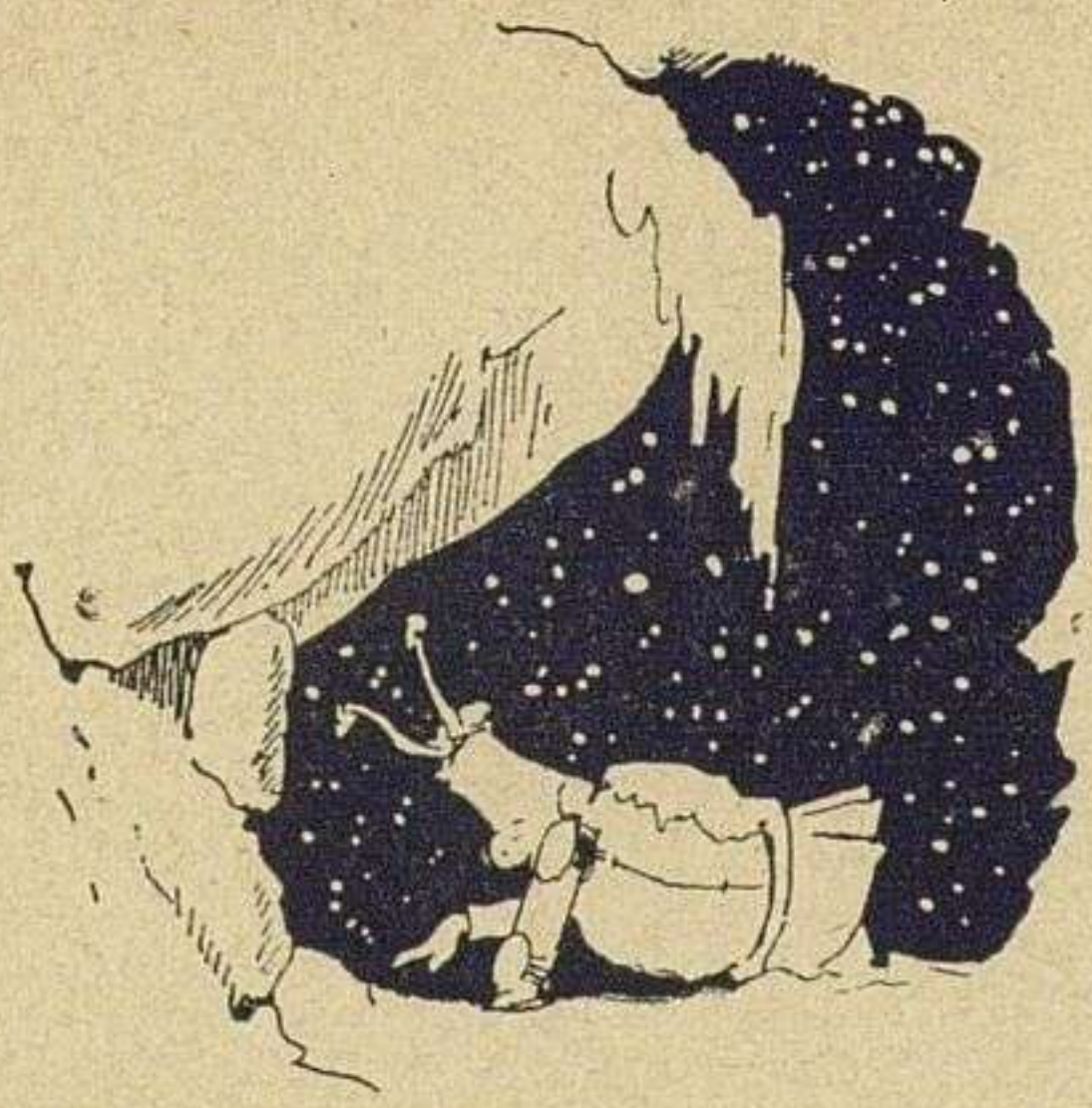

A duras penas alcanza la boca de una cueva...

y dando gracias á Dios penetra por la hospitalaria abertura...

M.C.D. 2018

M.C.D. 2018

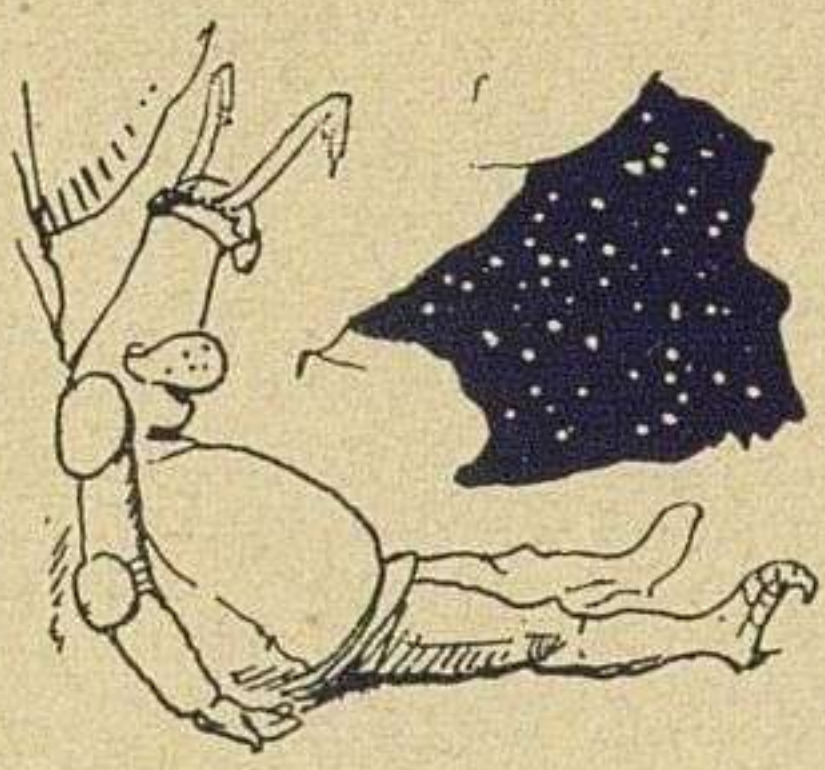

quedándose dormido como un bendito.

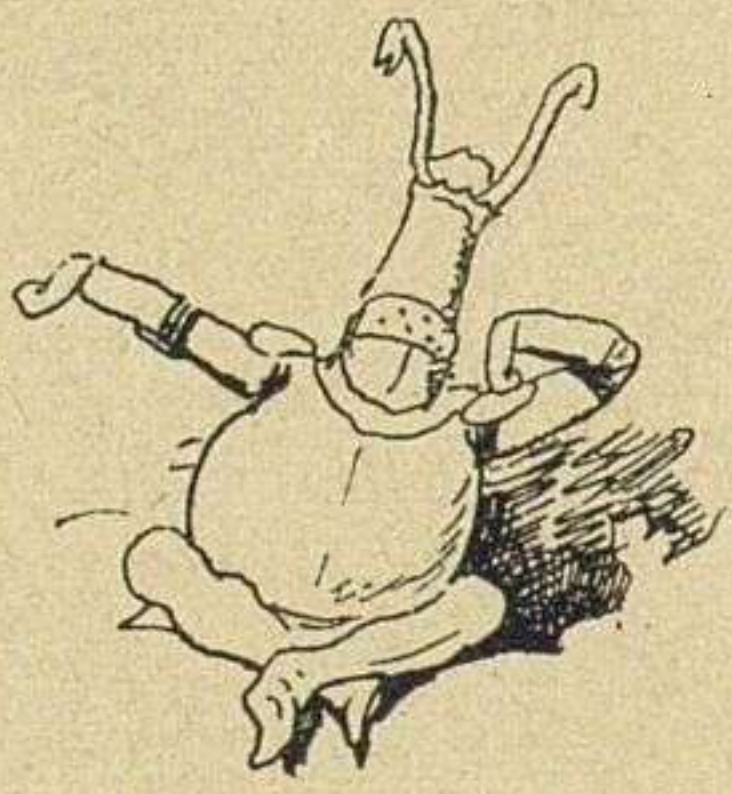

Al rayar la aurora despierta sosegadamente...

M.C.D. 2018

M.C.D. 2018

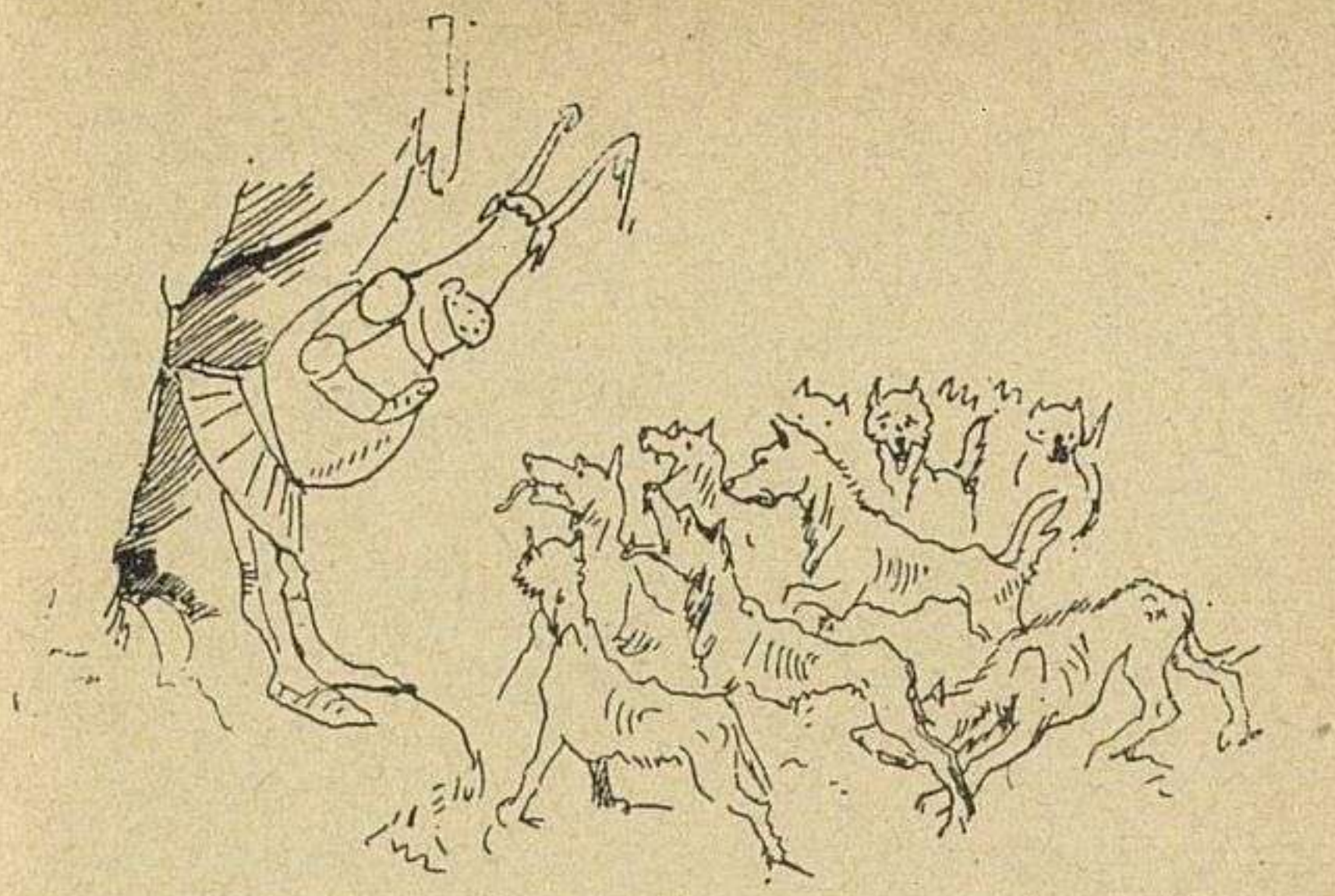

y al asomar las narices al exterior de la cueva la ve sitiada por una manada de hambrientos lobos que le dan con impaciencia los buenos dias :

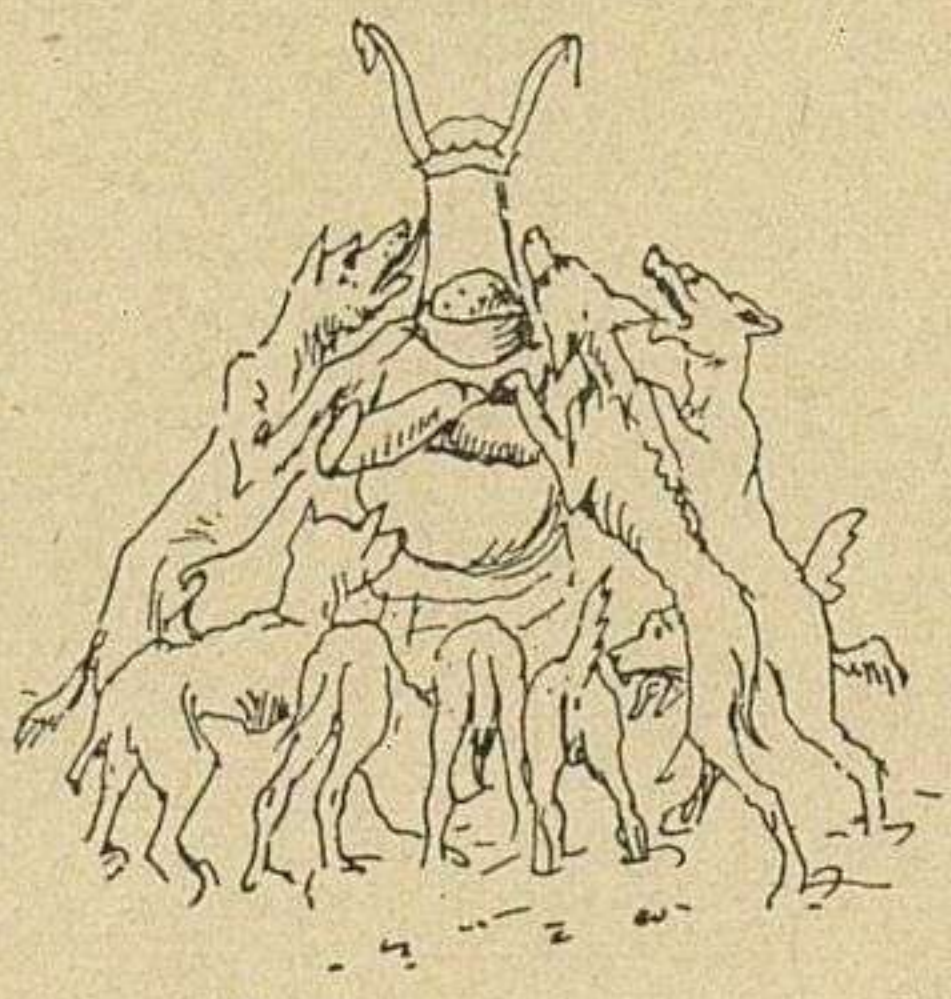

y lo colman de famélicas caricias, áun cuando gracias á la armadura...

M.C.D. 2018

M.C.D. 2018

no pueden pasar de lamerlo y manosearlo.

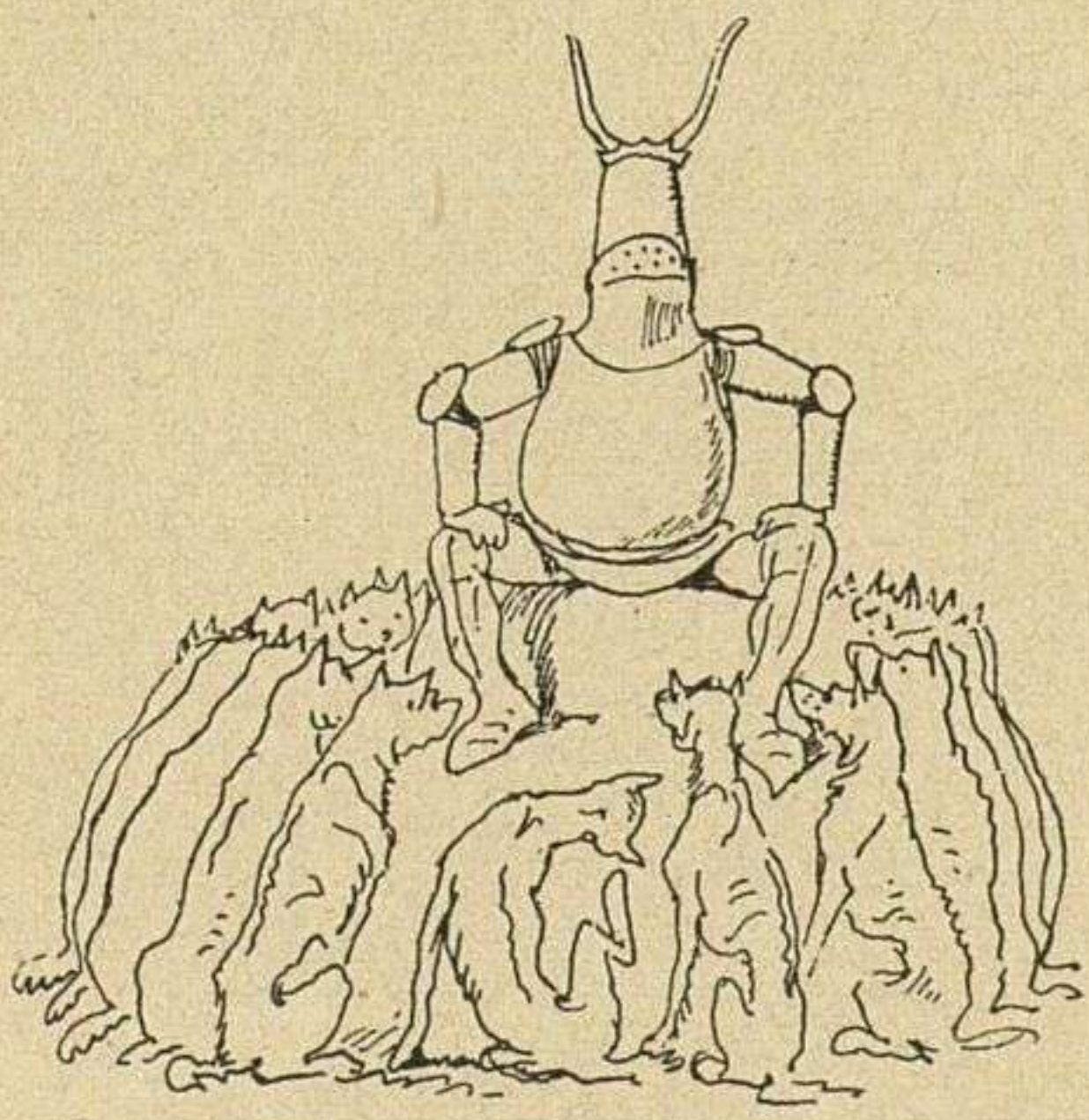

Viendo el ínclito Conde la tenaz actitud de sus importunos huéspedes toma el partido de sentarse... y otro tanto hacen los lobos.

M.C.D. 2018

M.C.D. 2018

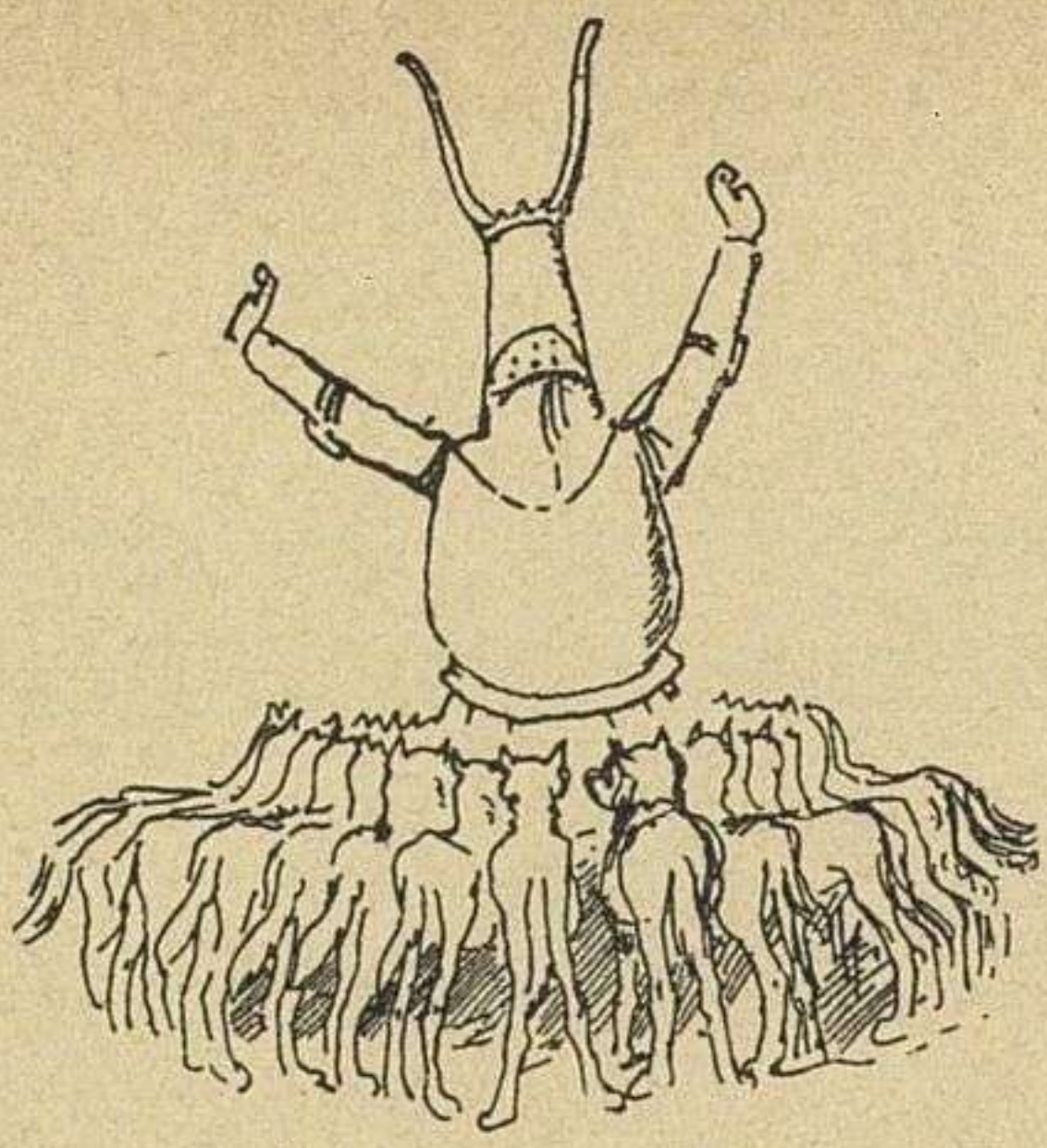

Cansado de esta posicion se levanta... y los lobos tambien.

Y echa á andar... y los lobos igualmente.

M:C.D. 2018

M.C.D. 2018

Y así pasan la noche sin desistir el uno de andar ni los otros de seguirle.

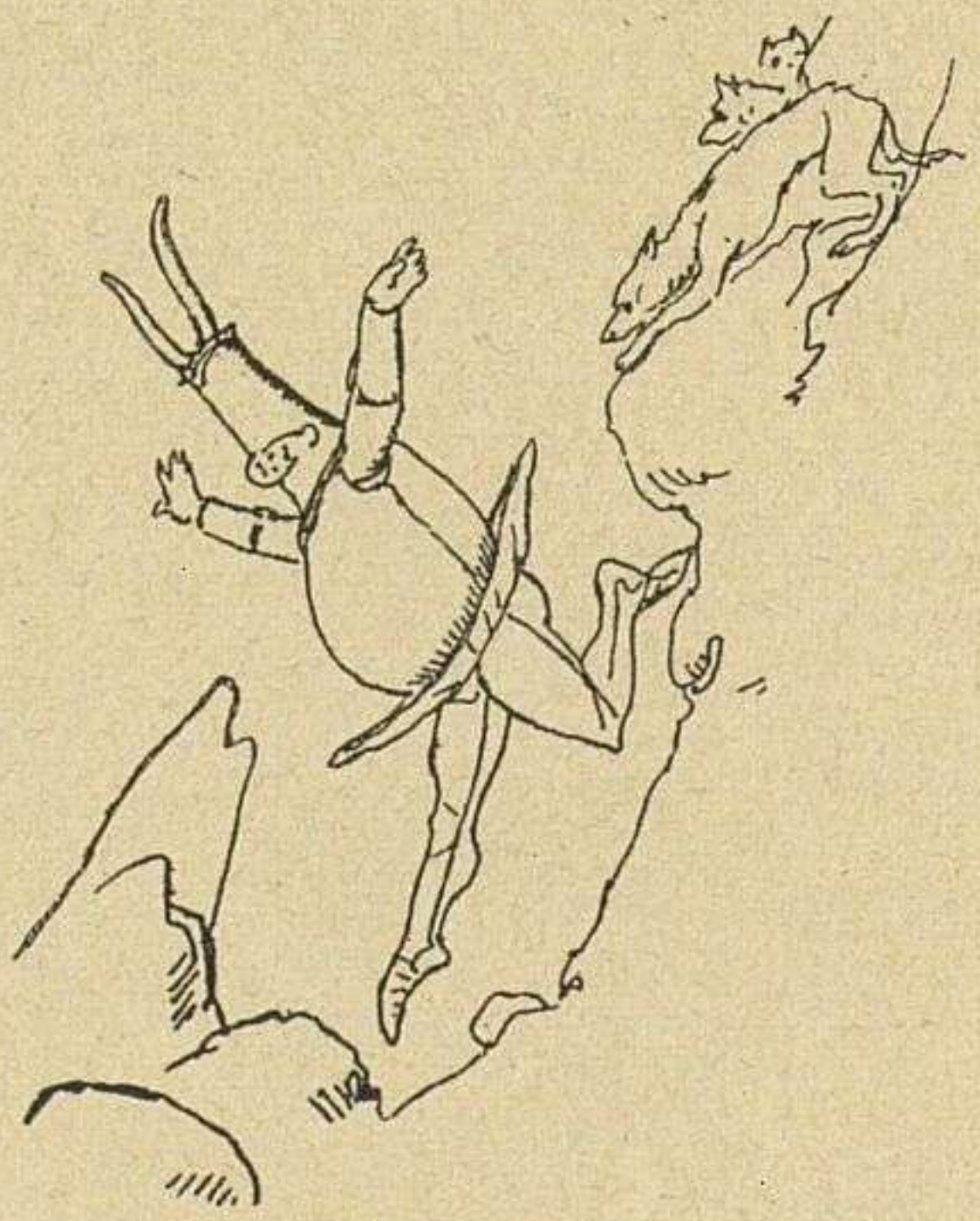

Desorientado por la oscuridad de la noche el Conde Tal se despeña inadvertidamente de una cima abajo;

M.C.D. 2018

M.C.D. 2018

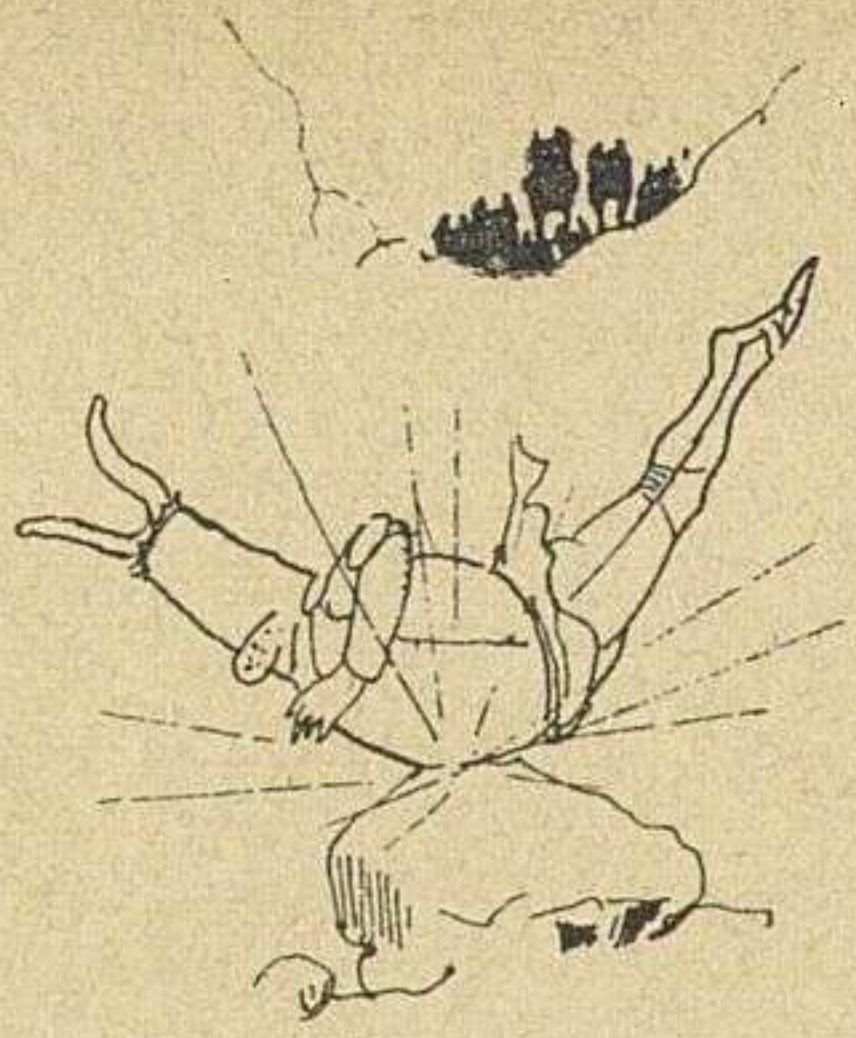

viniendo á dar contra una roca con su armadura de la cual salta un volcan de chispas...

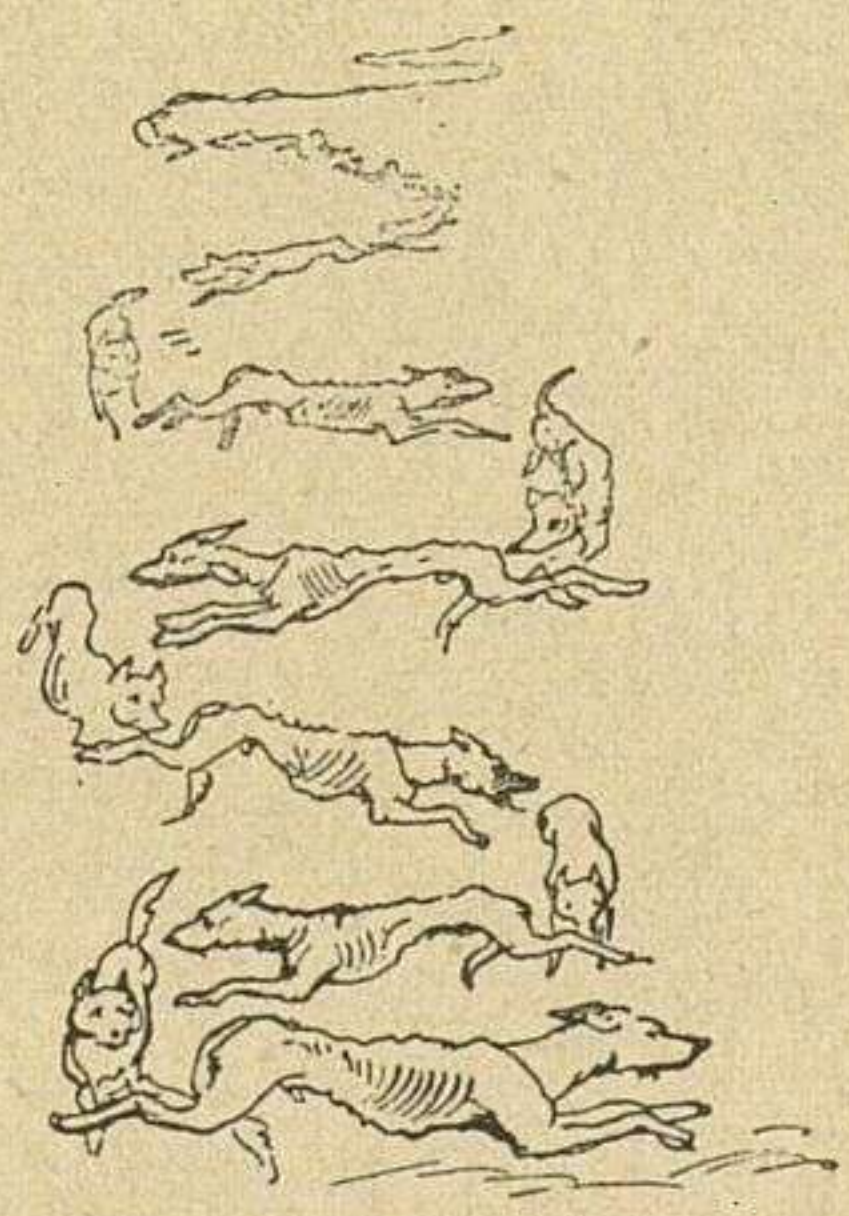

á cuyo resplandor los lobos despavoridos huyen á la desbandada.

M.C.D. 2018

M.C.D. 2018

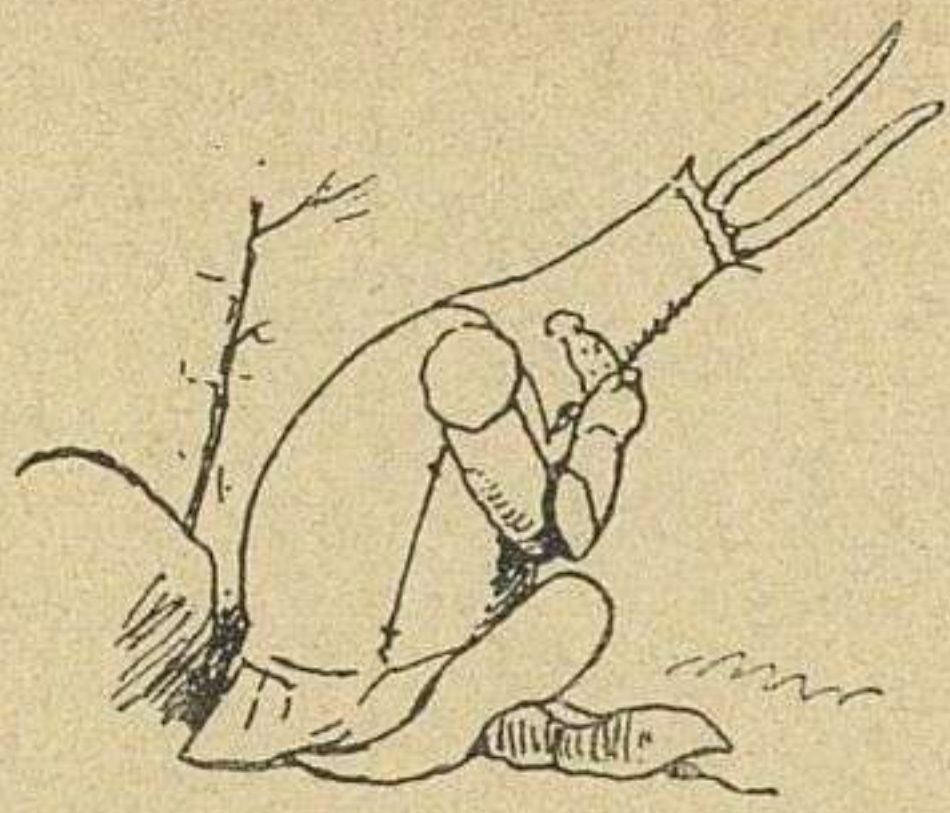

Ante tamaño cúmulo de adversidades y desgracias el Conde Tal reflexiona sobre su triste situacion...

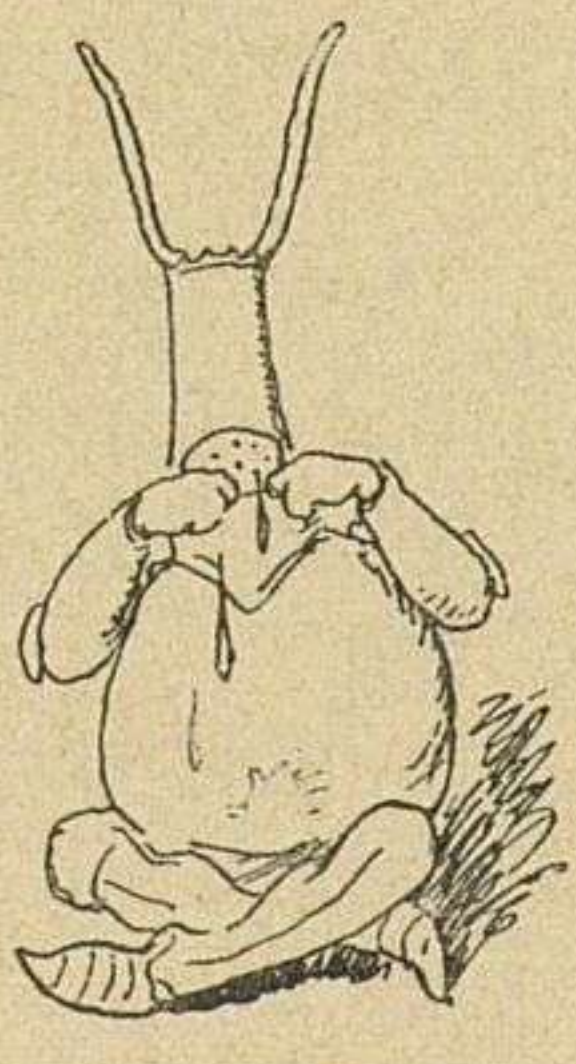

y echa de menos aquellos felices tiempos en que no le aqueja-ban más dolores que el dolor de muelas;

M.C.D. 2018

M.C.D. 2018

y en castigo de sus arrebatados ímpetus se vapulea sin compasion.

El Señor parece llamarle á arrepentimiento; ve á lo lejos una ermita y de hinojos se encamina á ella.

M.C.D. 2018

M.C.D. 2018

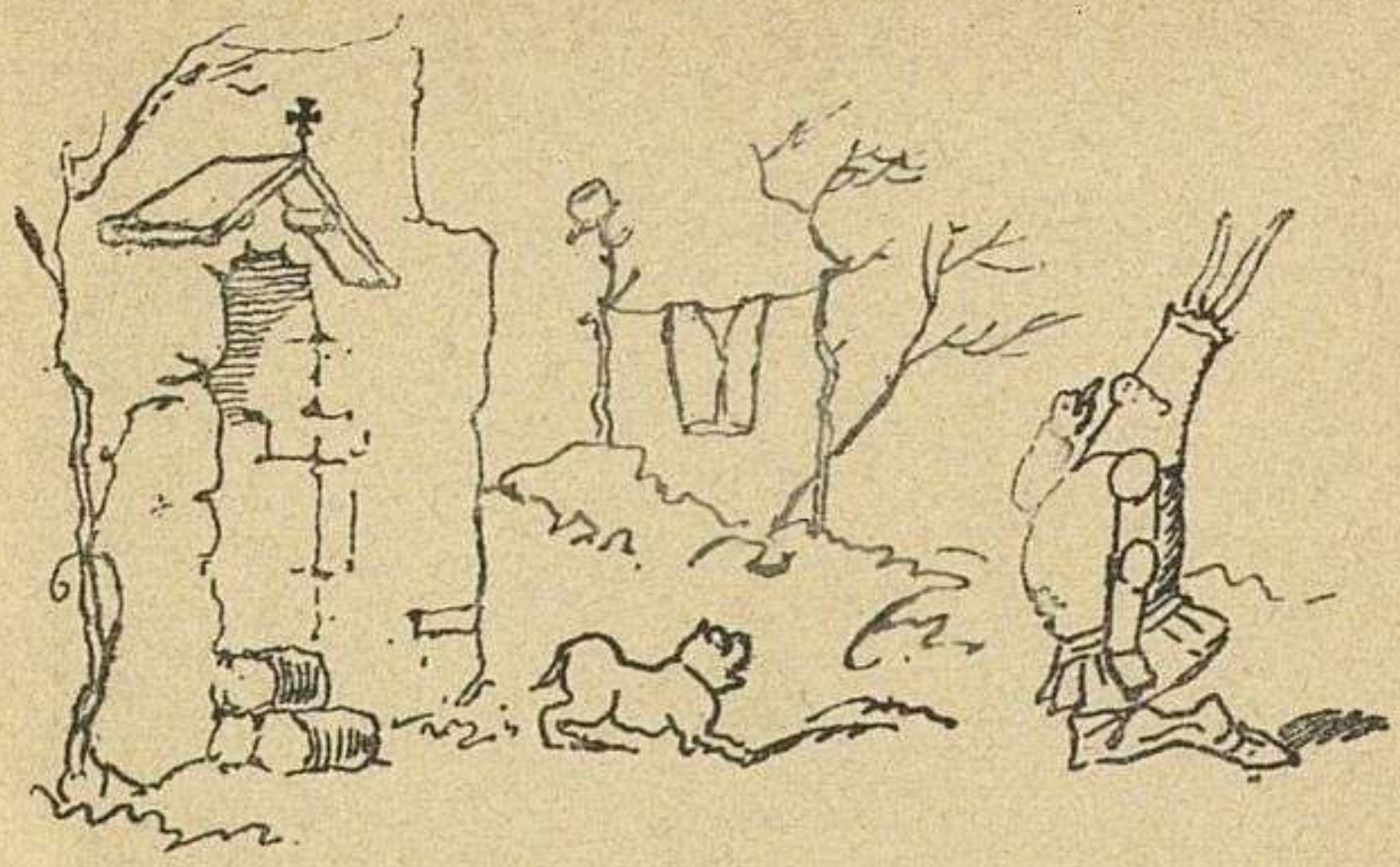

El perro del ermitaño sale á recibirle de un modo indecoroso y grosero...

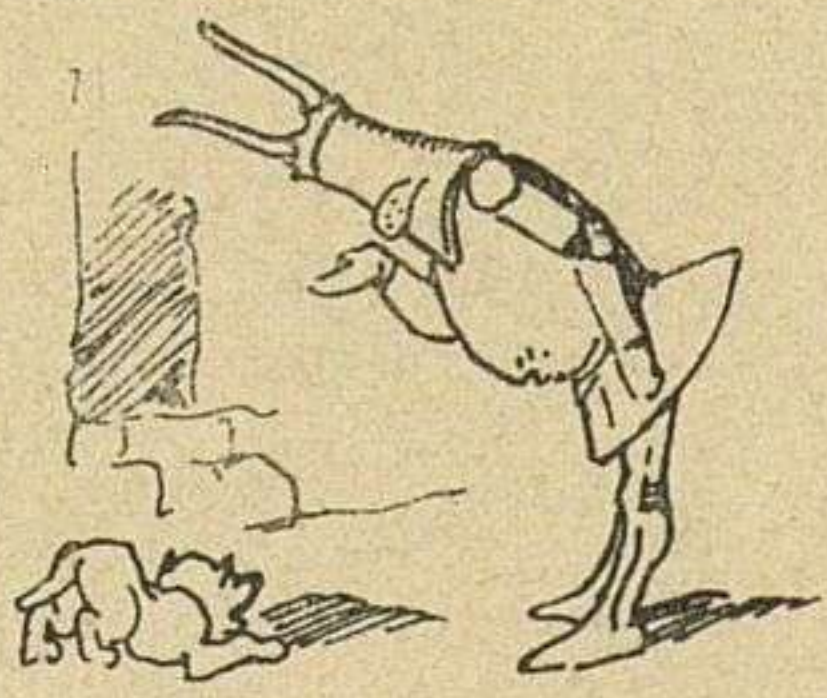

y cuanto más el Conde se lo echa en cara...

M.C.D. 2018

M.C.D. 2018

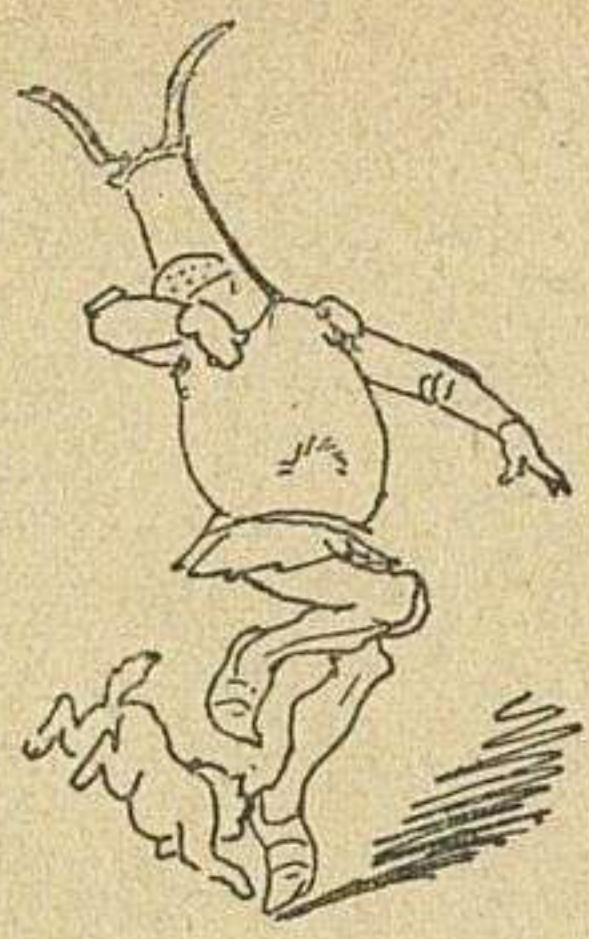

más y más redobla el bicho su atrevido é inconveniente proceder.

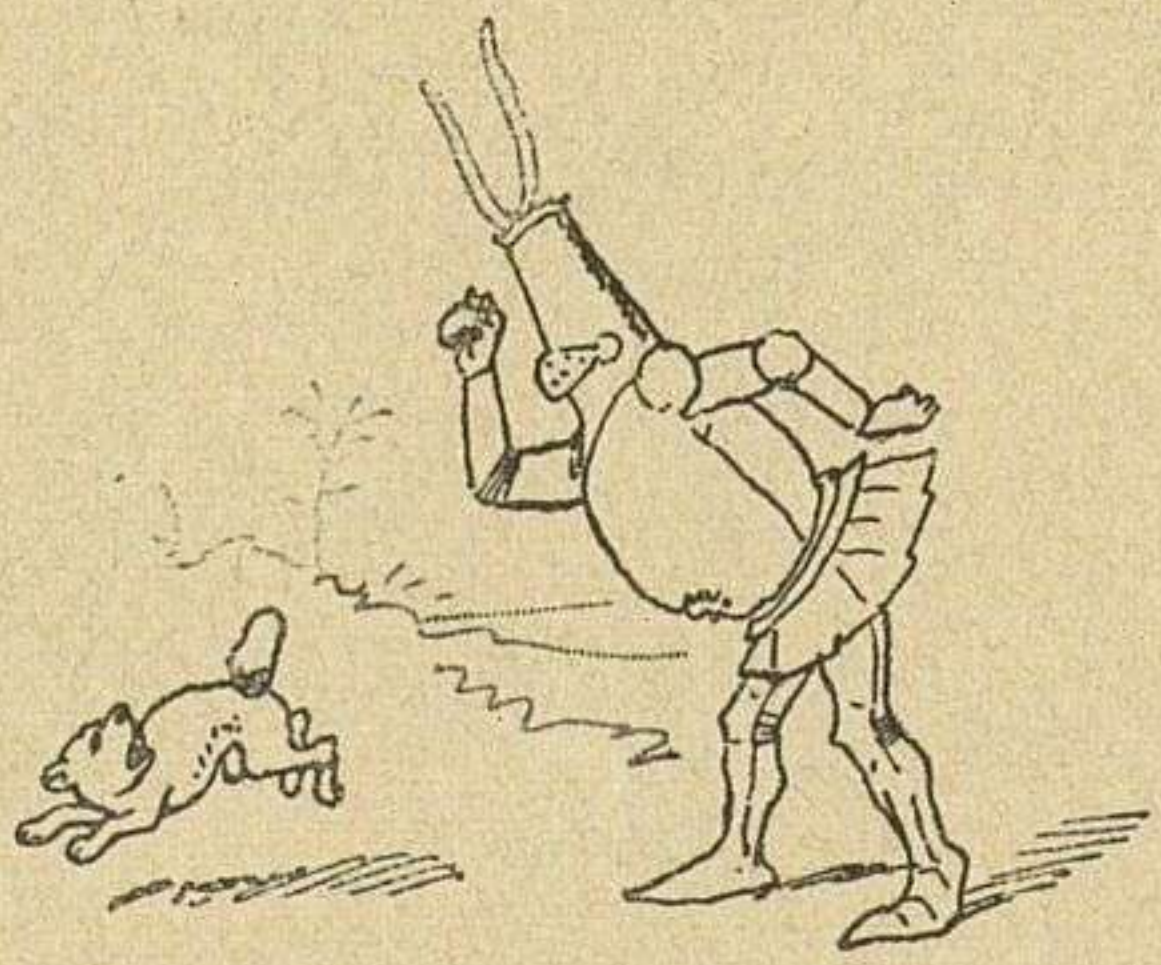

Por fin el Conde á puros cantazos le enseña á ser urbano...

M.C.D. 2018

M.C.D. 2018

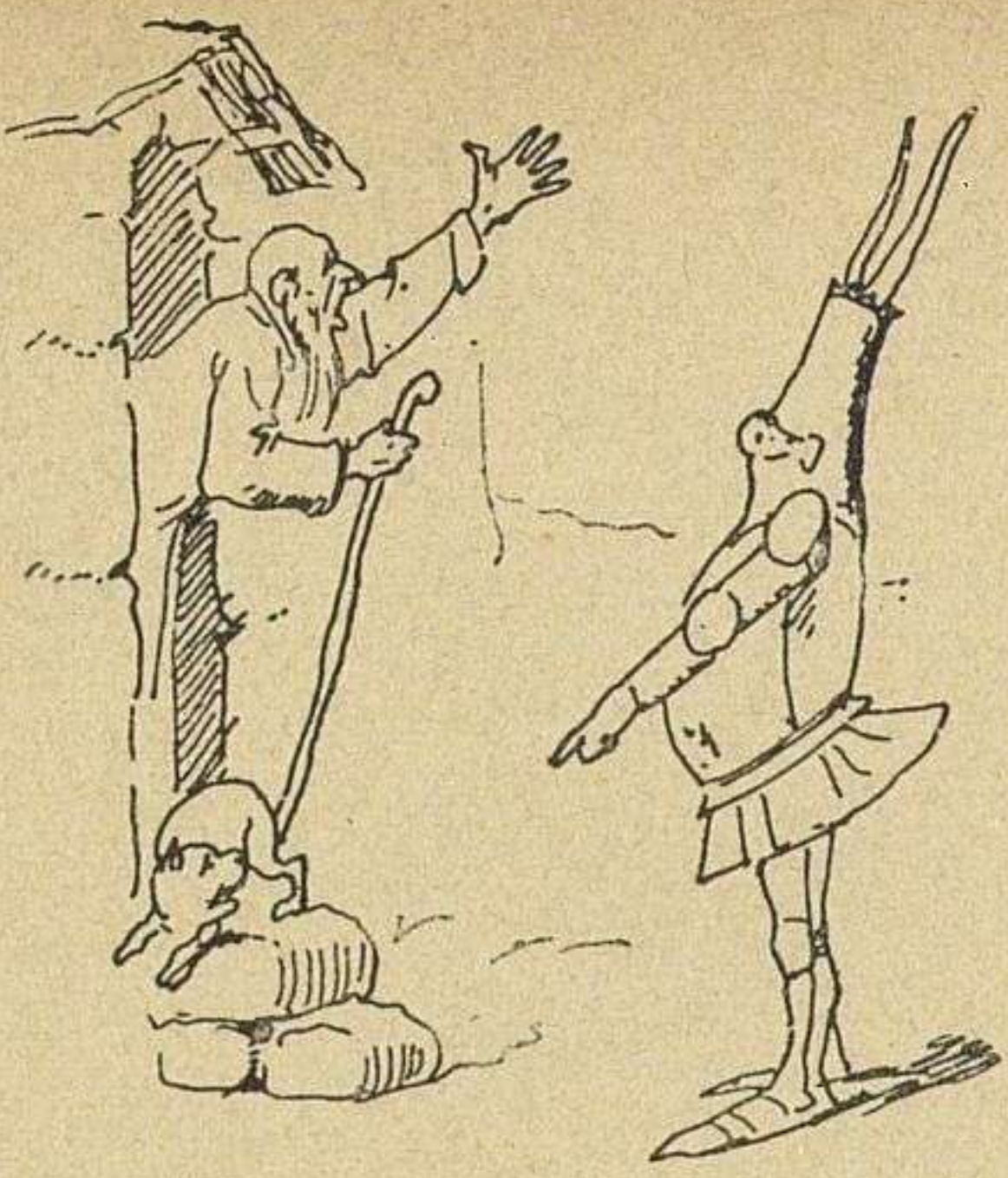

pero á mitad de la leccion sale el ermitaño...

que á su vez prueba al Conde que donde las dan las toman.

M.C.D. 2018

M.C.D. 2018

Desilusionado el Conde Tal por esas últimas contrariedades reflexiona de nuevo sobre su triste situacion...

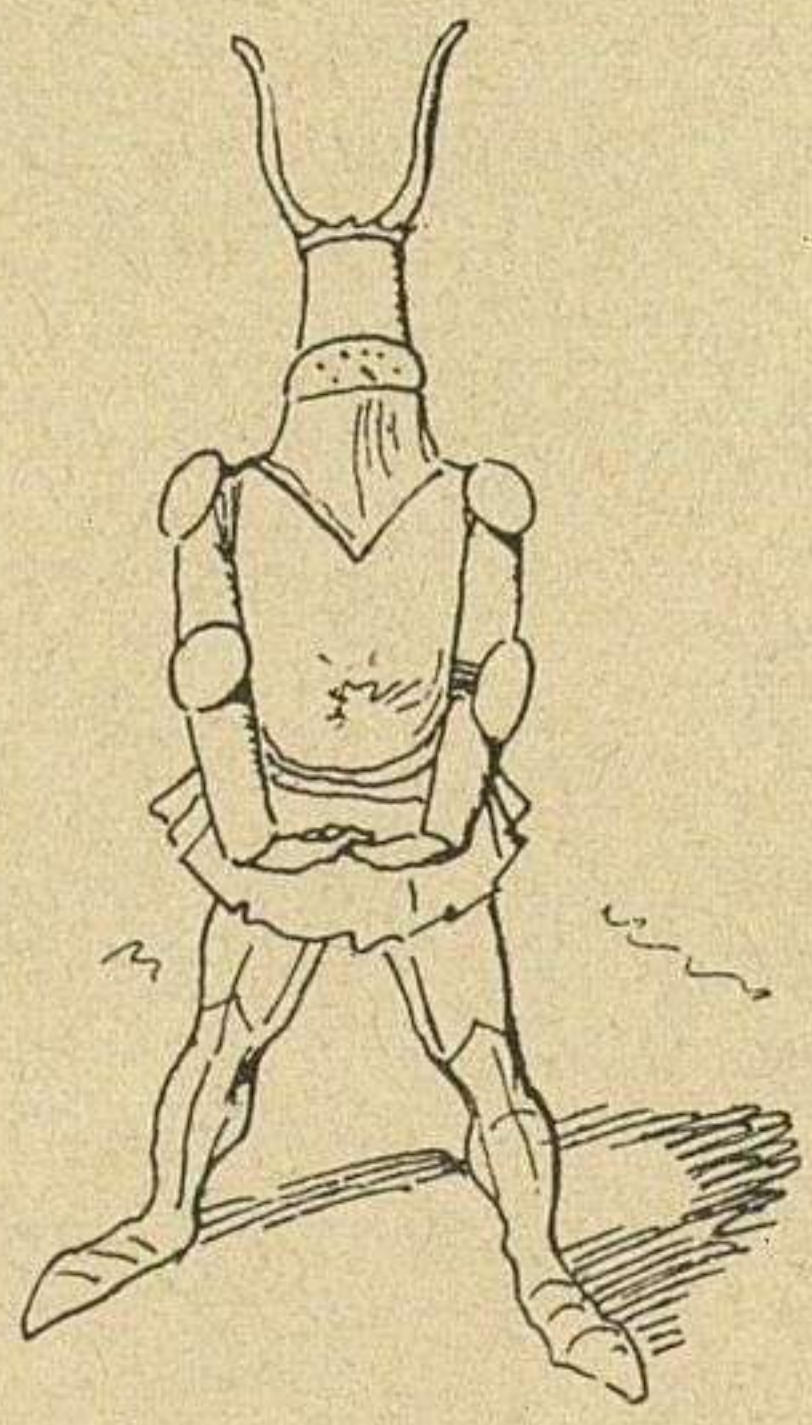

¡y vuelve á echar de menos aquellos felices tiempos en que no le aquejaban más dolores que el dolor de muelas!

M.C.D. 2018

M.C.D. 2018

Frenético, desesperado, fuera de sí...

apela á la última y más cobarde de todas las resoluciones...
¡¡¡ al suicidio !!!

M.C.D. 2018

M.C.D. 2018

Y tal pensaste...

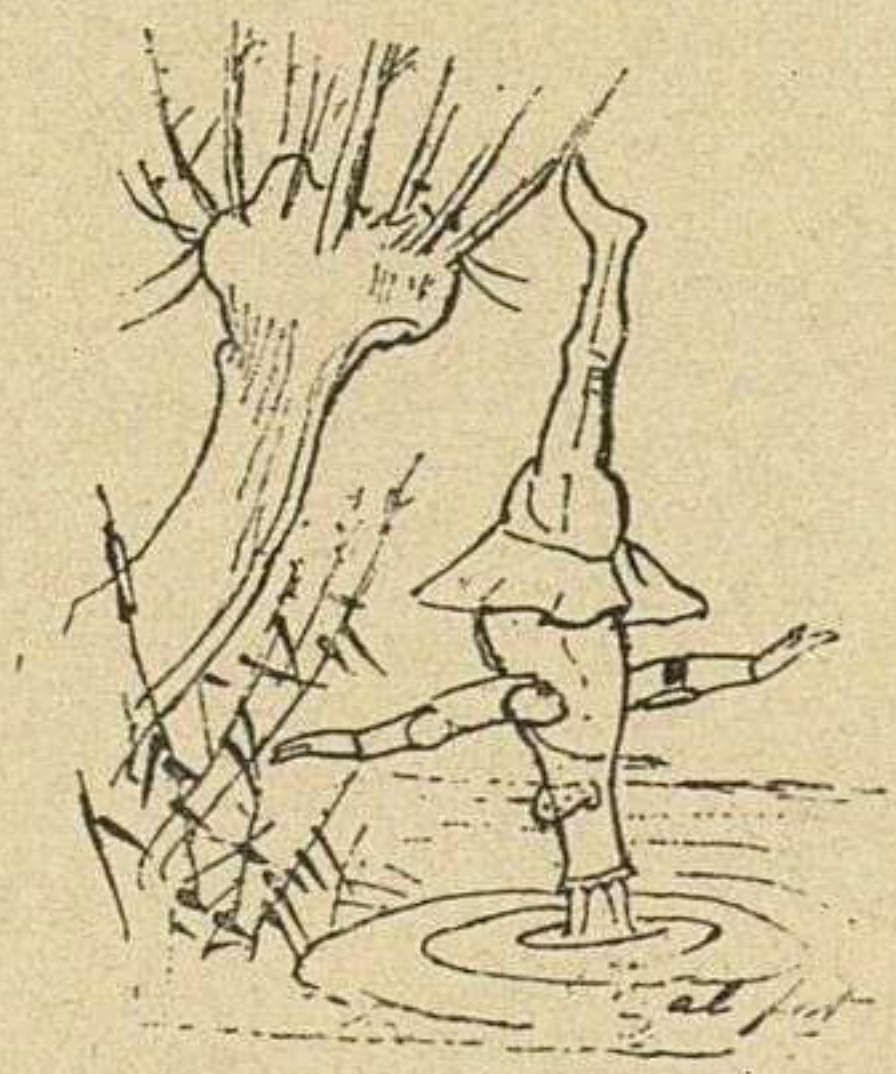

tal hiciste.

M.C.D. 2018

M.C.D. 2018

Mas ¡oh, desdicha! ¡¡proterva desgracia!! El estanque que debia proporcionarle consoladora muerte no es más que una fangosa charca...

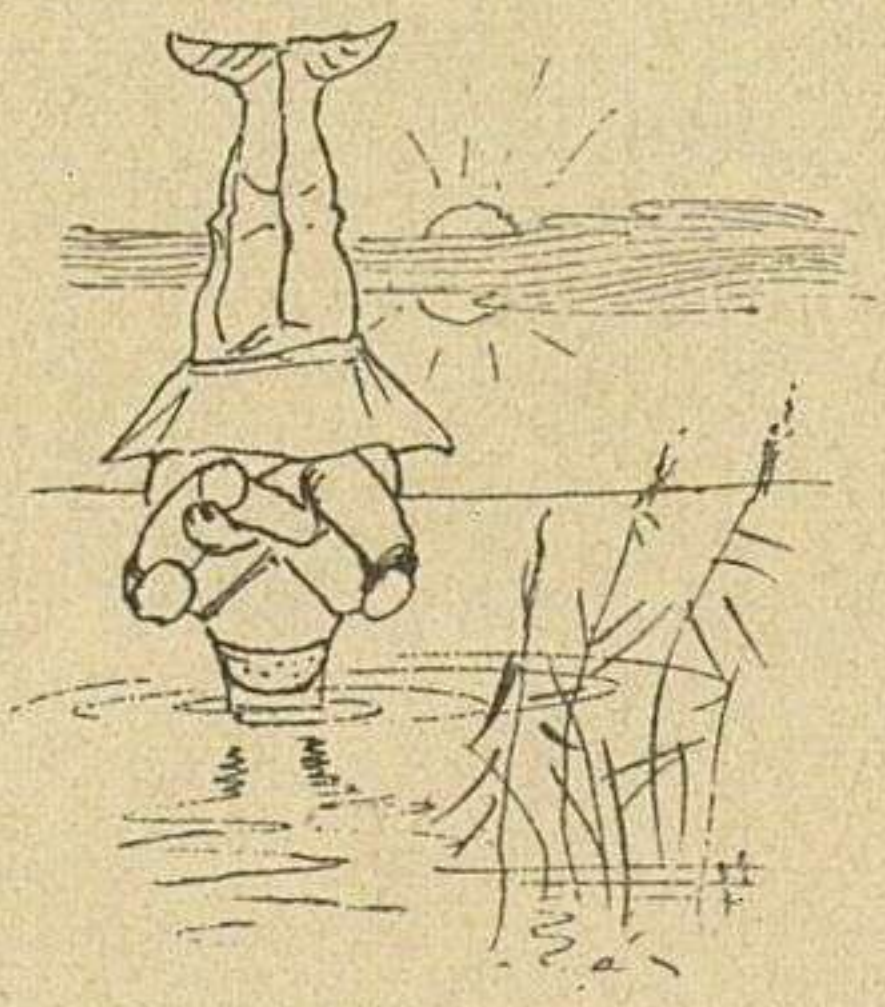

y el Conde sin ventura se resigna á morir de una congestion cerebral.

M.C.D. 2018

M.C.D. 2018

Afortunadamente una porquera que junto al estanque guardaba su manada...

descubre al Conde en tan incongruente postura,

M.C.D. 2018

M.C.D. 2018

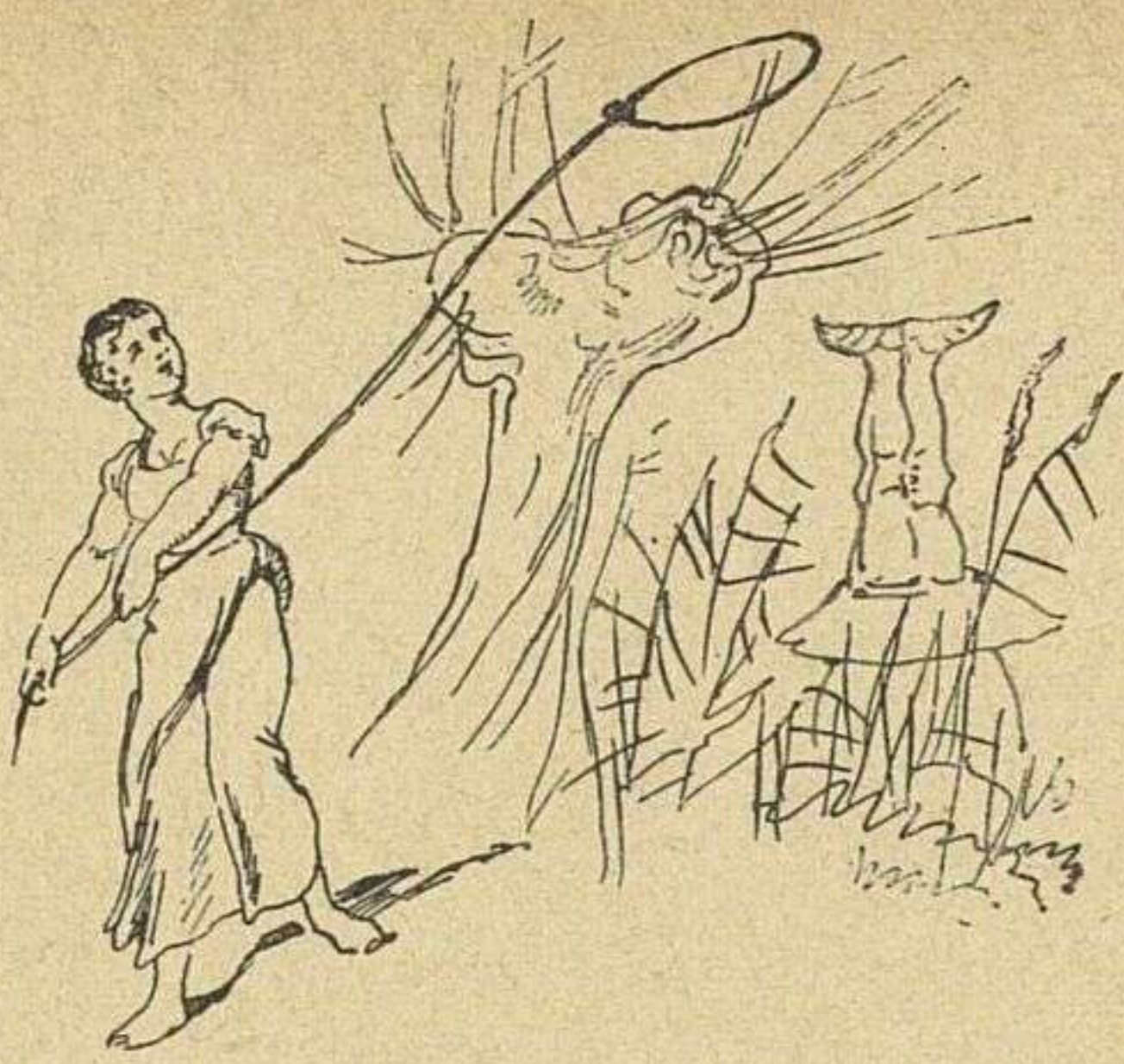

y llevada de su compasivo corazon — que tal era el suyo — intenta salvarlo ;

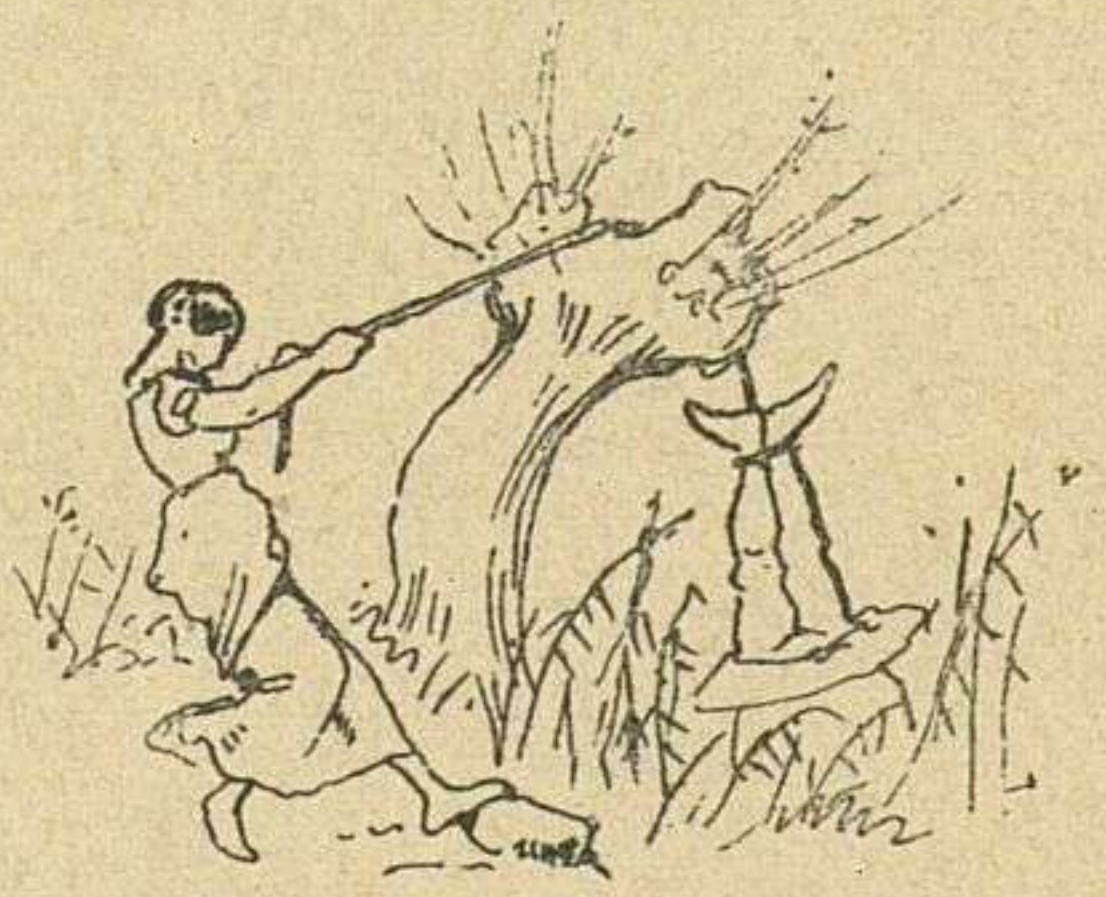

empleando todos los medios...

M.C.D. 2018

M.C.D. 2018

que ve coronados por el más feliz de los éxitos.

El Conde Tal la abraza con efusion.

M.C.D. 2018

M.C.D. 2018

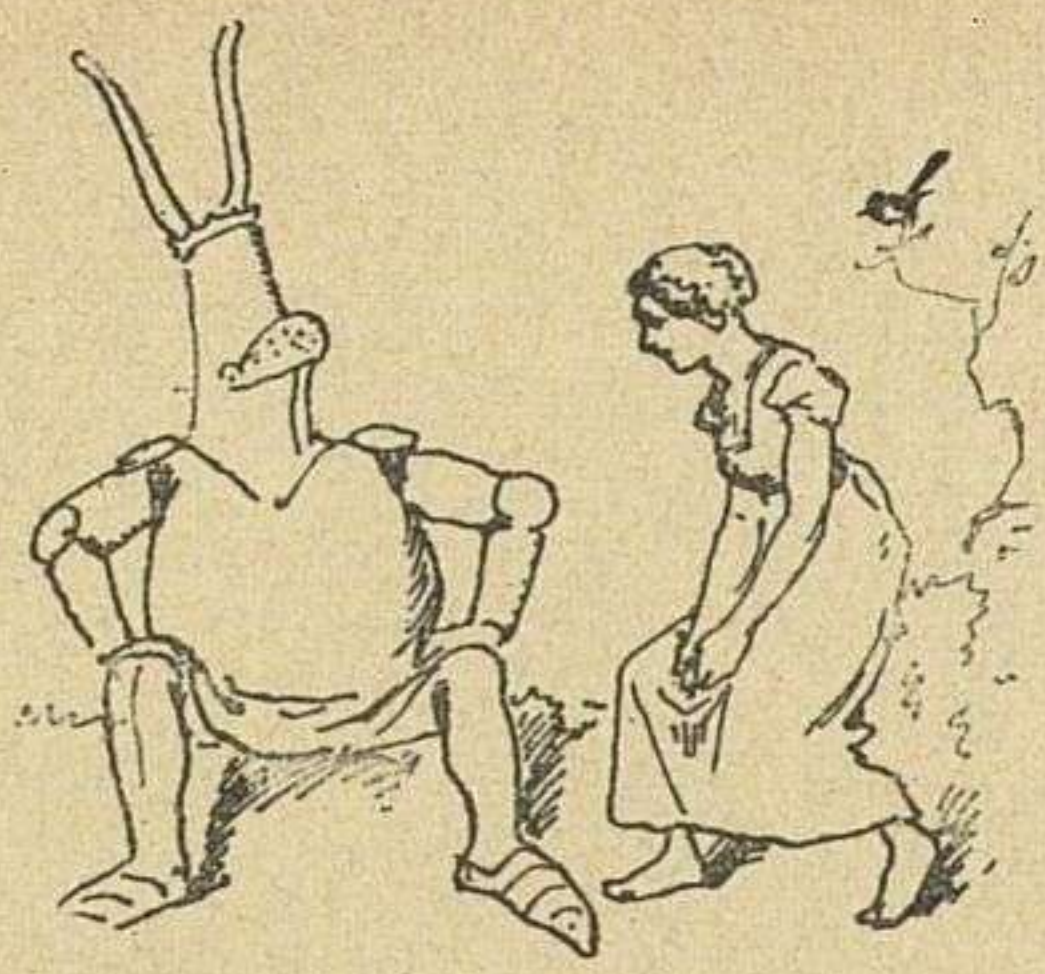

Al oir las exclamaciones de nuestro héroe echando de menos aquellos felicísimos tiempos en que no le aquejaban más dolores que el dolor de muelas, la porquera reconoce en este detalle al Conde Tal,

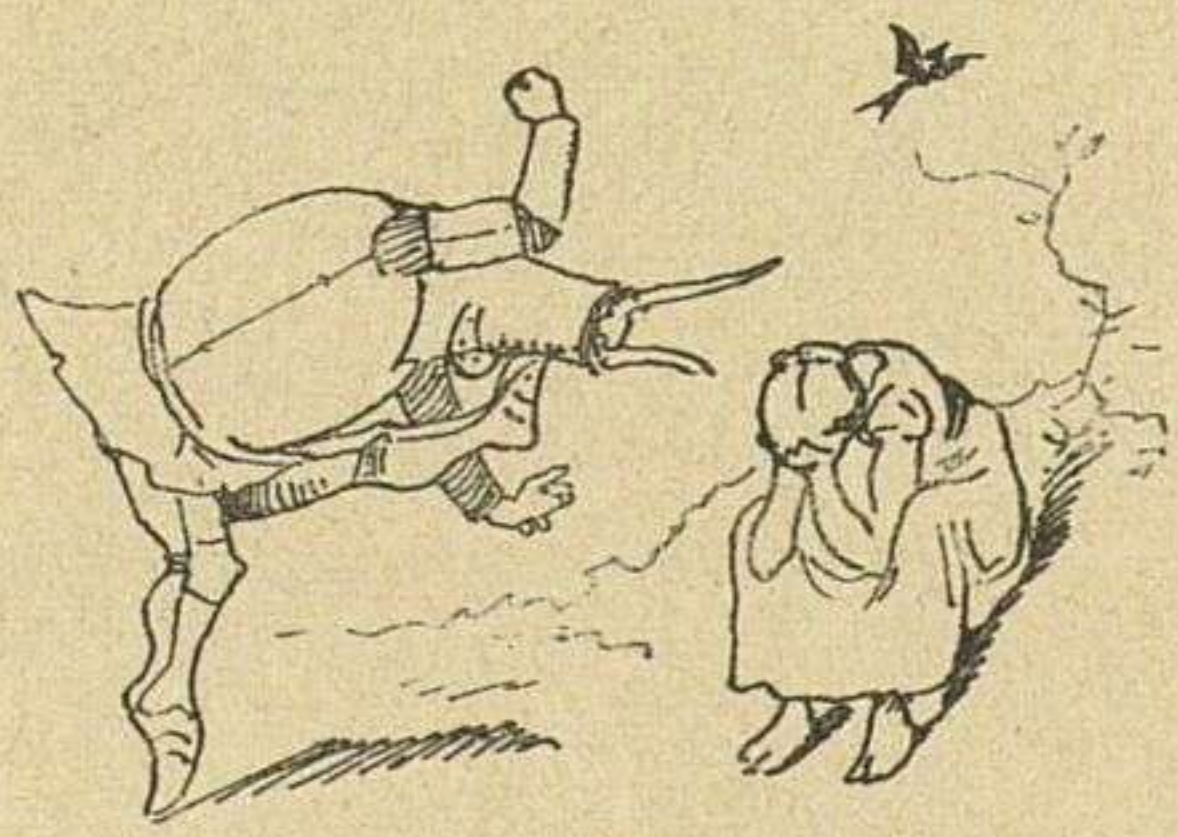

y cuéntale con el corazon repleto de amargura que durante su guerrera ausencia sus vasallos han cargado con el santo y la limosna: es decir, se han hecho dueños de su castillo...

M.C.D. 2018

M.C.D. 2018

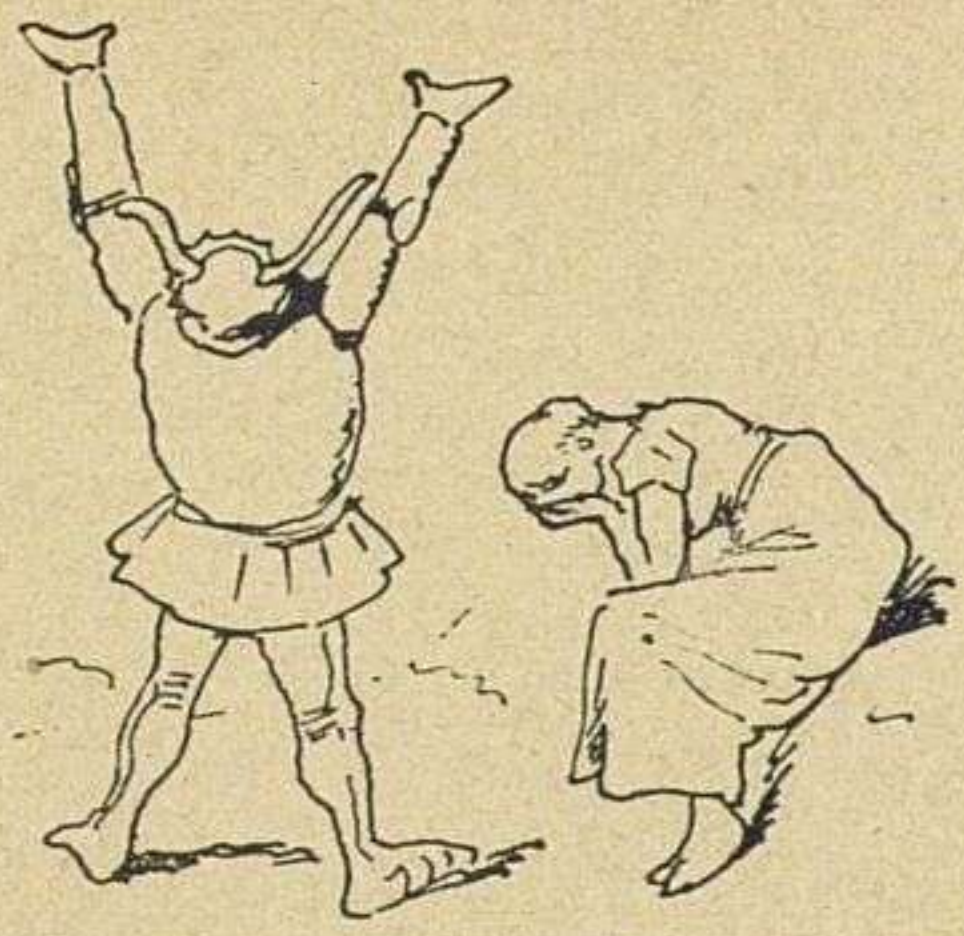

lo cual le hace prorumpir en un aluvion de malsonantes reniegos y blasfemias que no son para escritos.

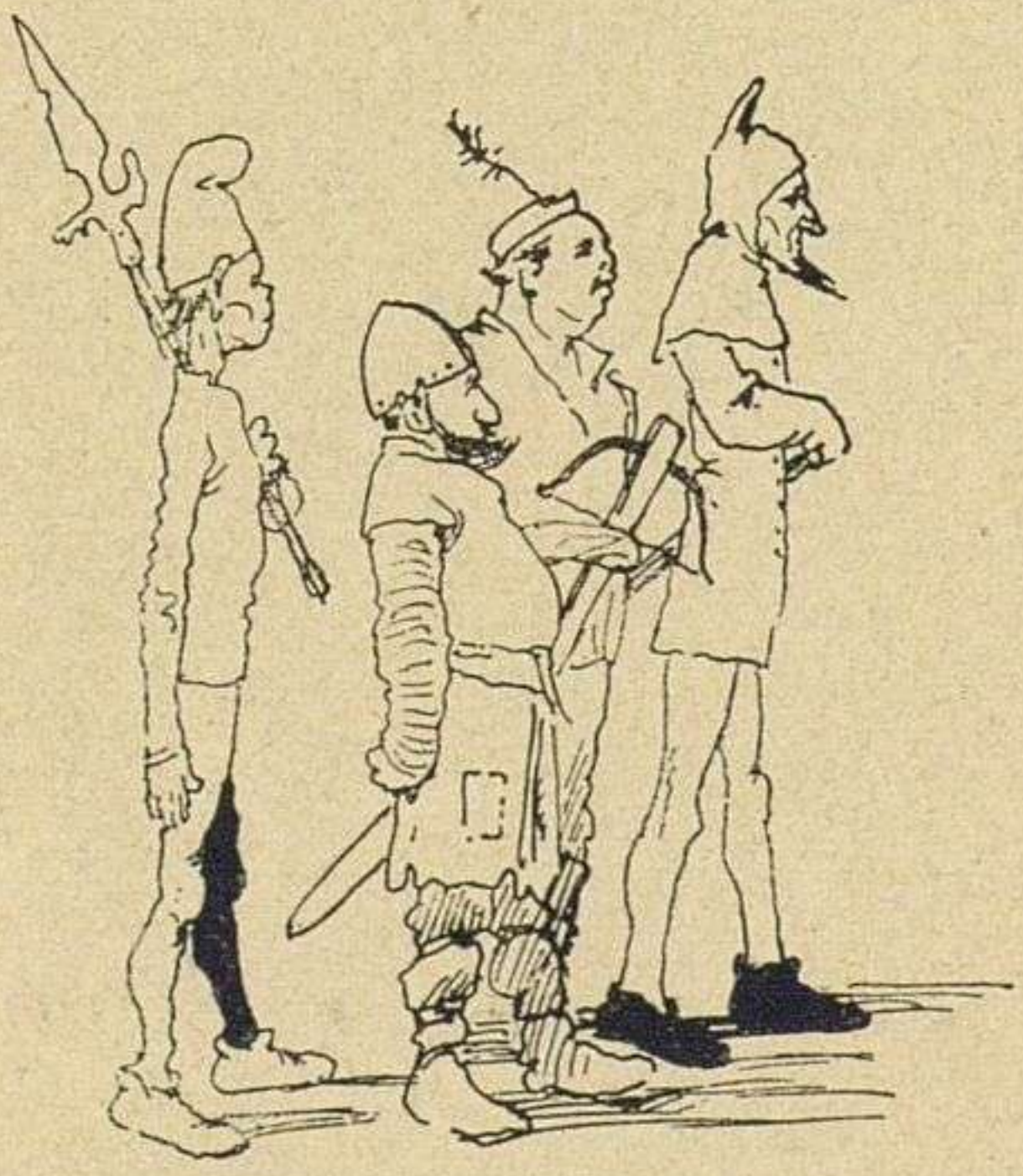

Nueva aventura: de sopeton aparecen cuatro desaforados bandoleros.

M.C.D. 2018

M.C.D. 2018

Pacta el Conde con ellos ofreciéndoles espléndido galardon y ricas preseas si le ayudan á la reconquista de lo suyo;

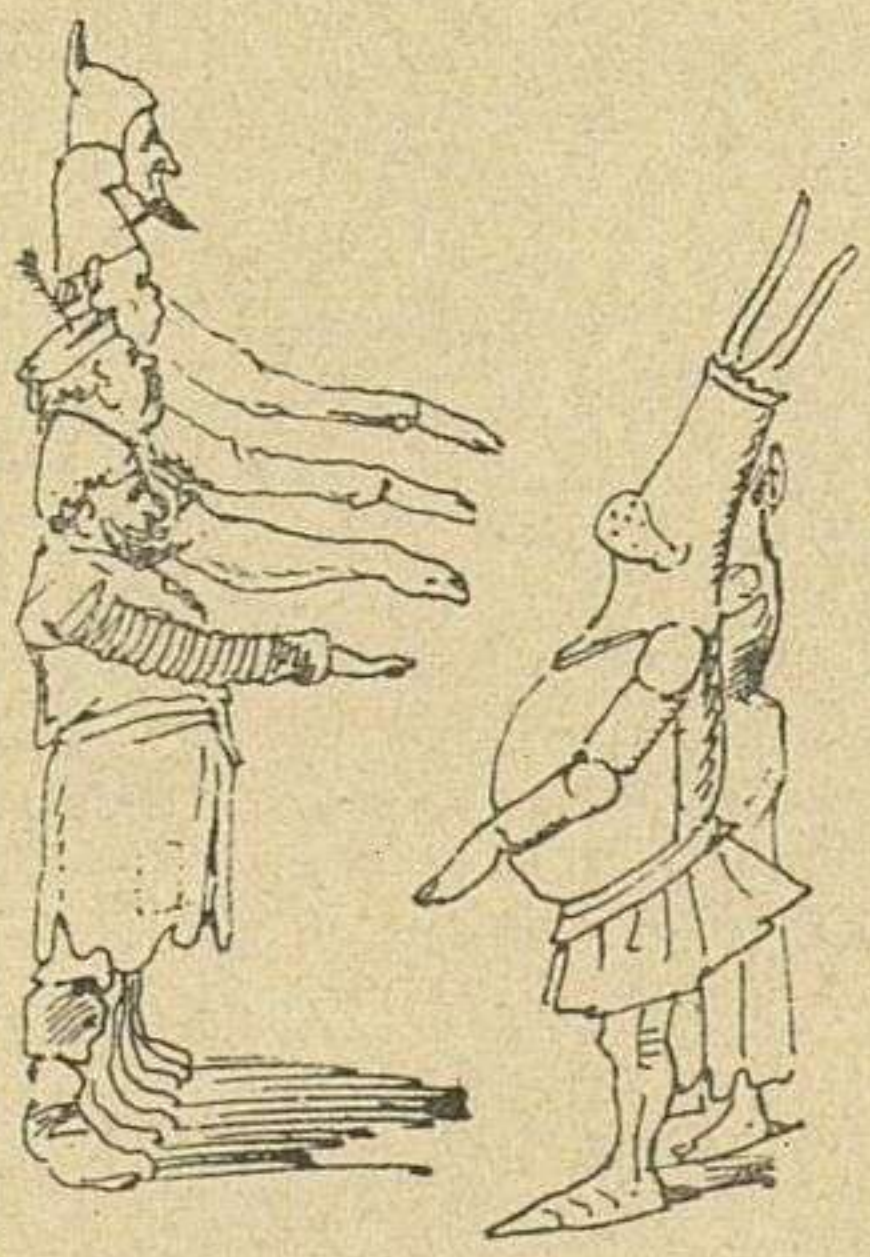

juran todos á un tiempo cumplir como buenos...

M.C.D. 2018

M.C.D. 2018

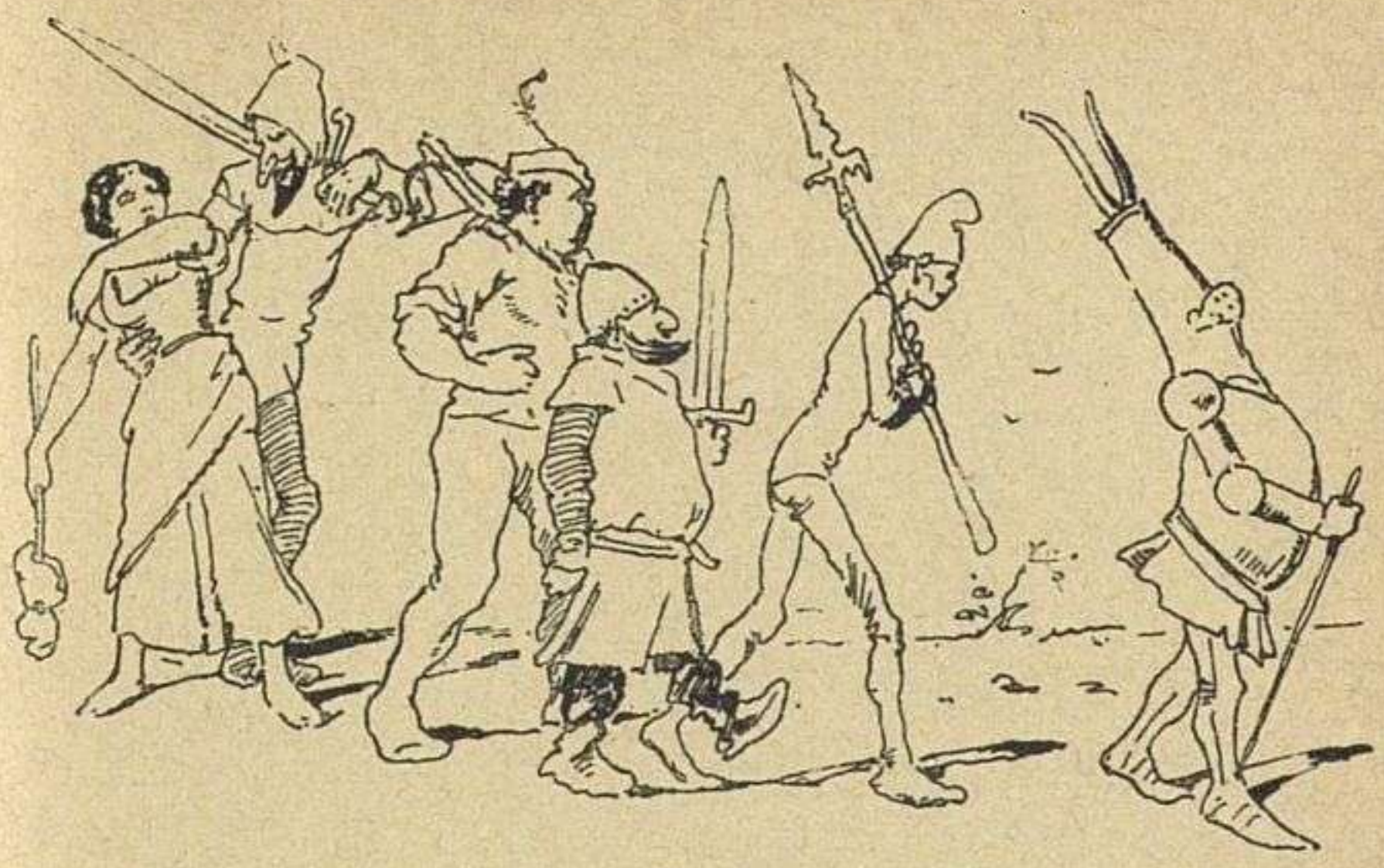

y animosamente y sin tardanza parten á poner al consabido castillo el formidable cerco.

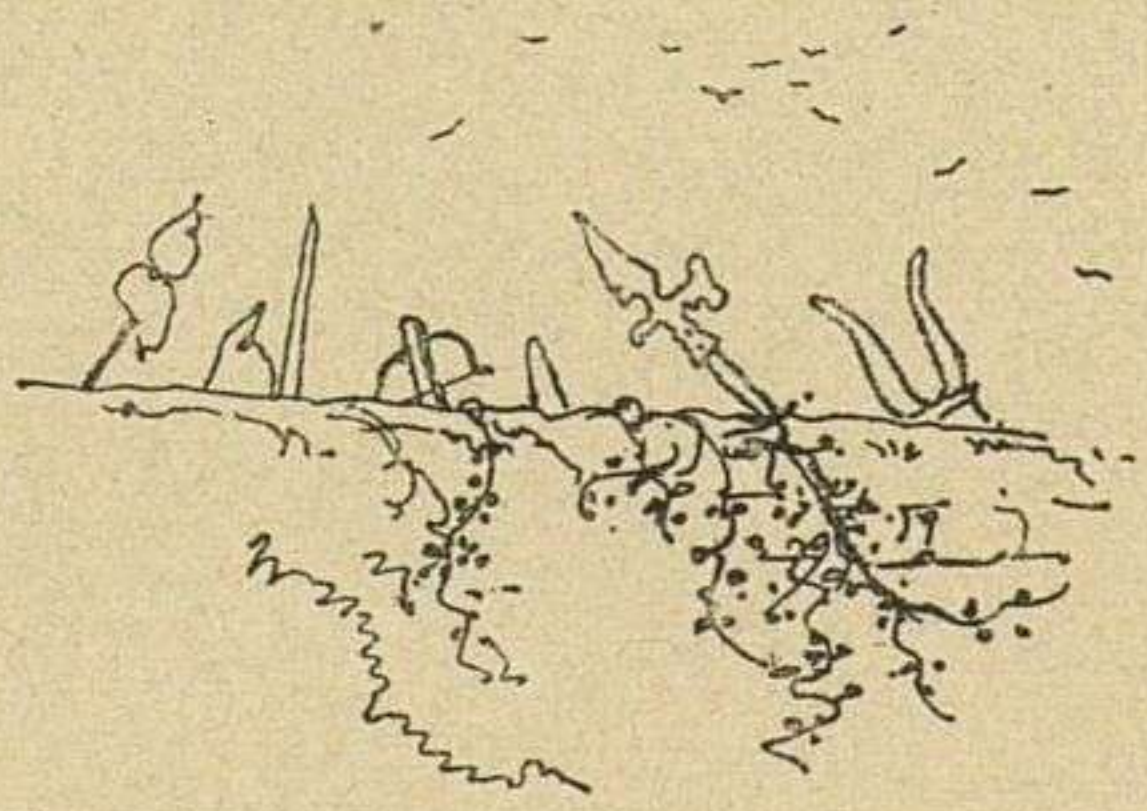

Avanzan cautelosamente arrimados contra el primer lienzo de muralla,

M.C.D. 2018

M.C.D. 2018

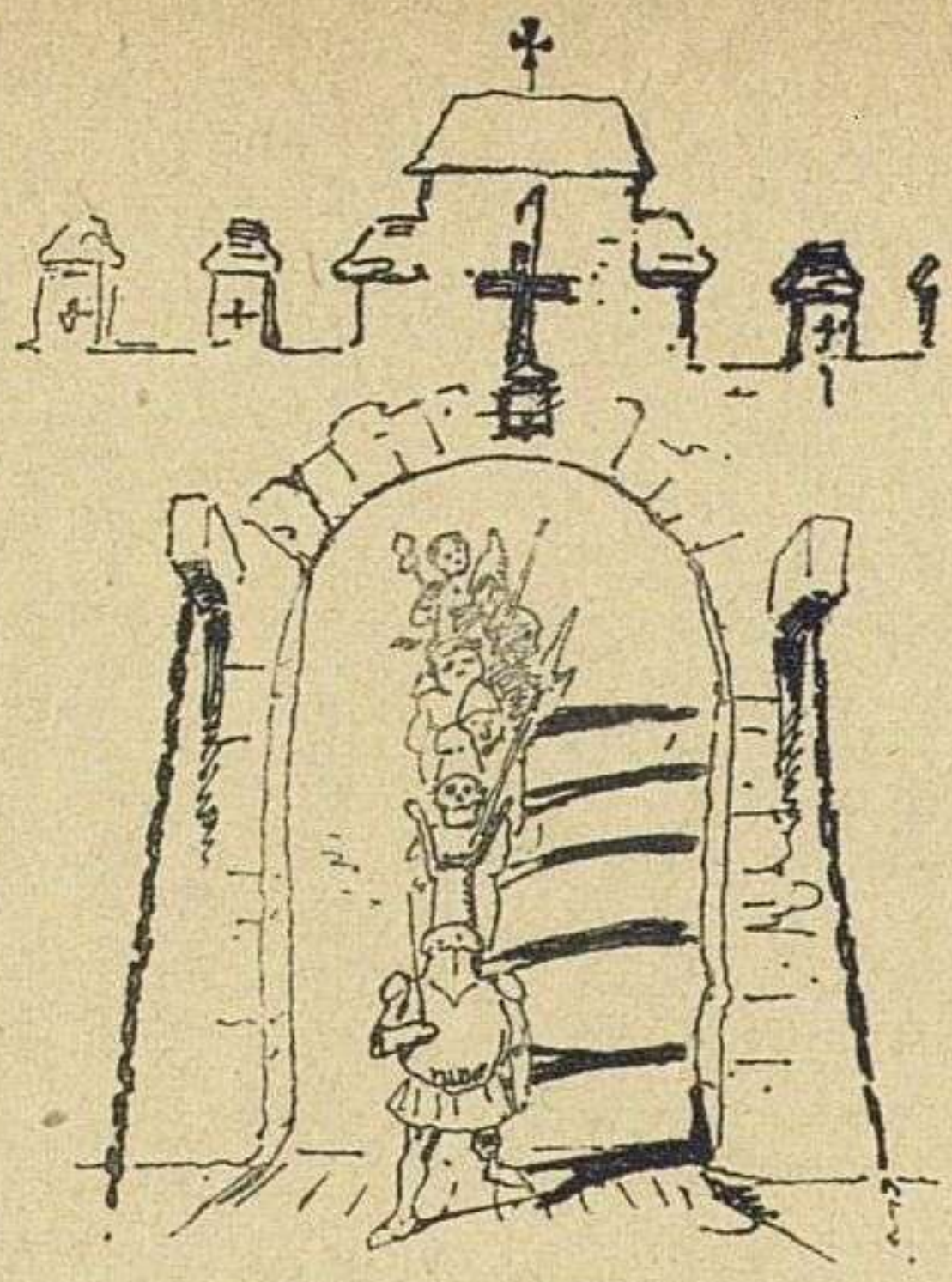

traspasan sin obstáculo la puente levadiza,

clavan en el muro al primer centinela que se opone á su paso,

M.C.D. 2018

M.C.D. 2018

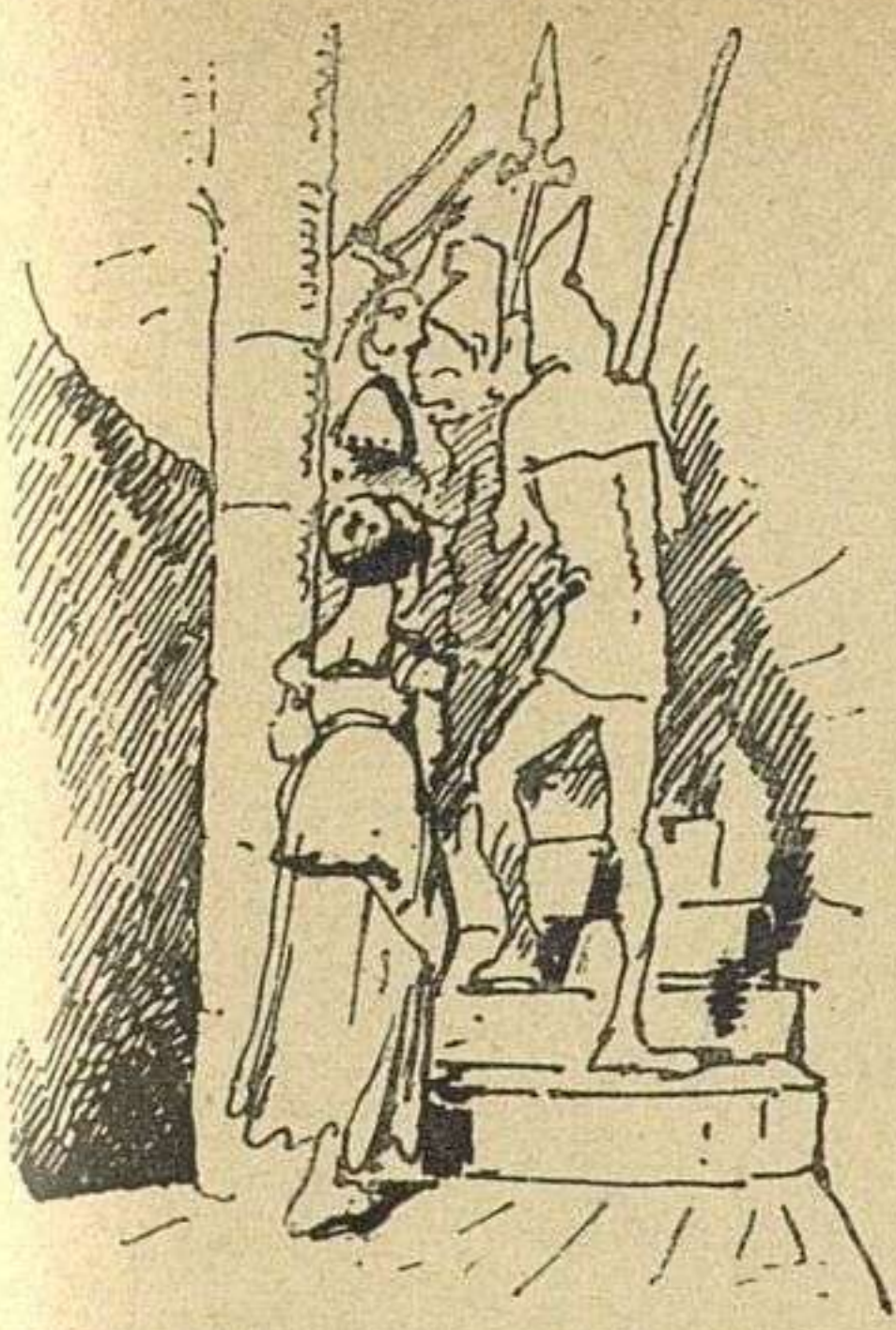

suben sin resistencia por la escalera secreta...

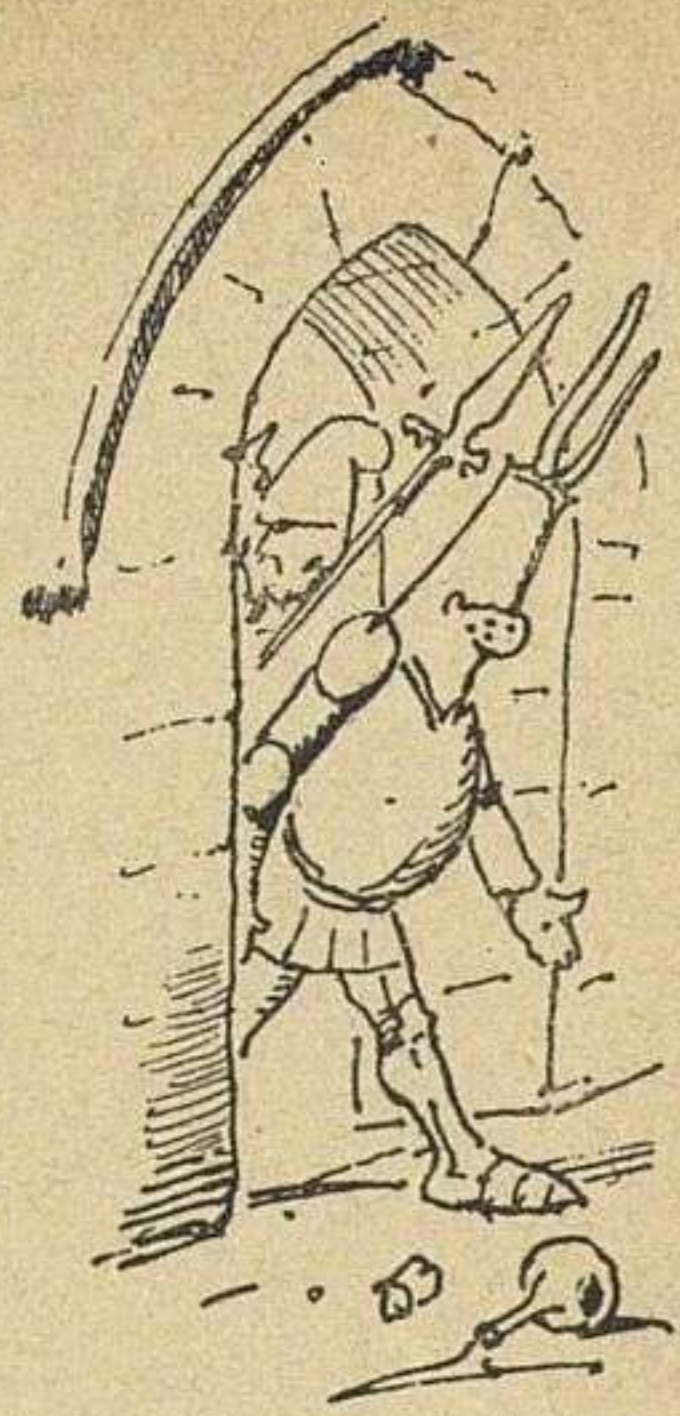

y finalmente penetran sin dificultad en el ancho salon.

¡Pero el pueblo soberano se ha embriagado con la victoria y el vino del señor Conde!

M.C.D. 2018

M.C.D. 2018

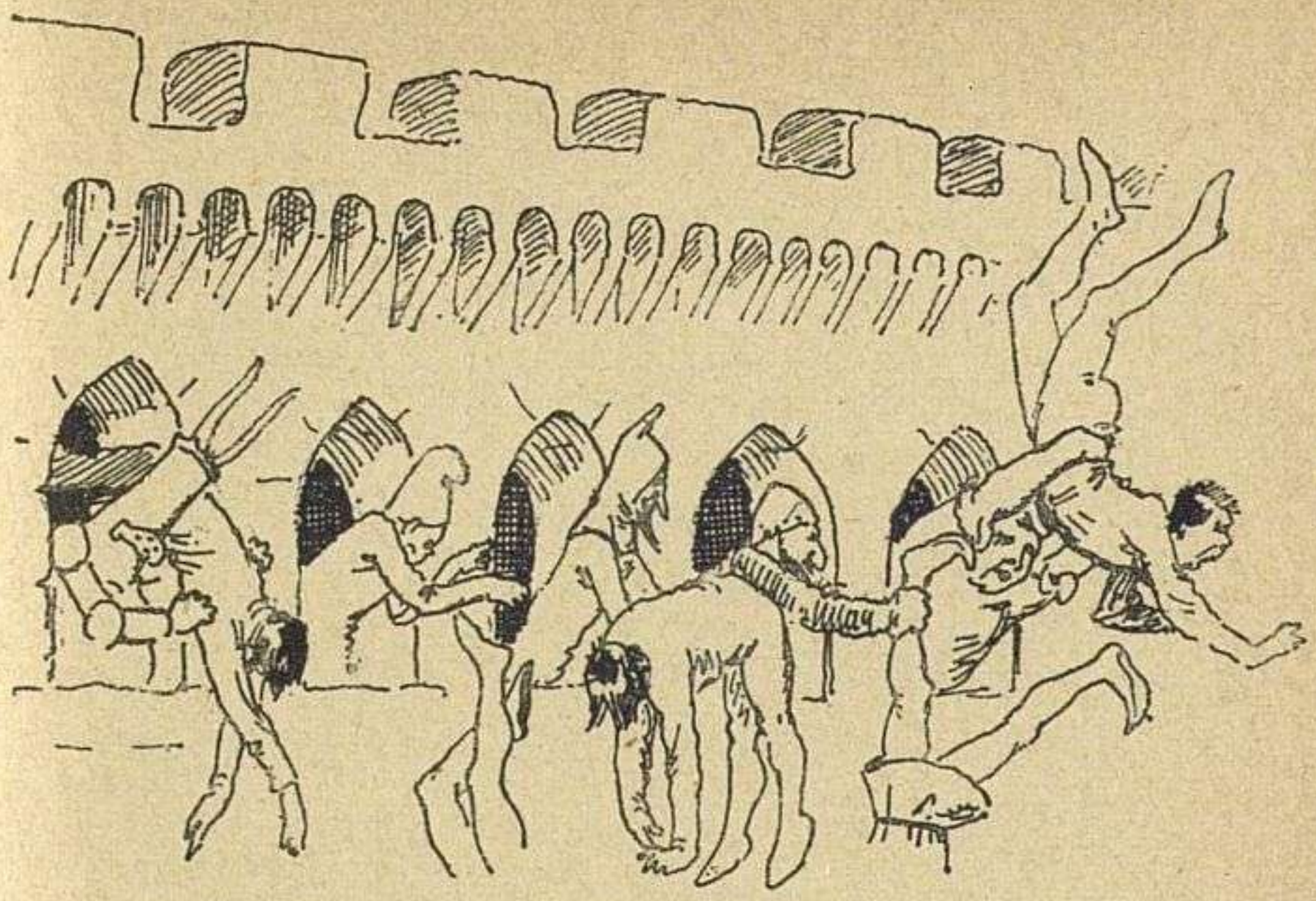

Merced á lo cual llévanse á cabo la reconquista sin derramar una sola gota de sangre.

Reintegrado en la plena posesion de sus dominios, el Conde Tal cumple su palabra repartiendo entre los fieles bandoleros los principales cargos del Estado.

M.C.D. 2018

M.C.D. 2018

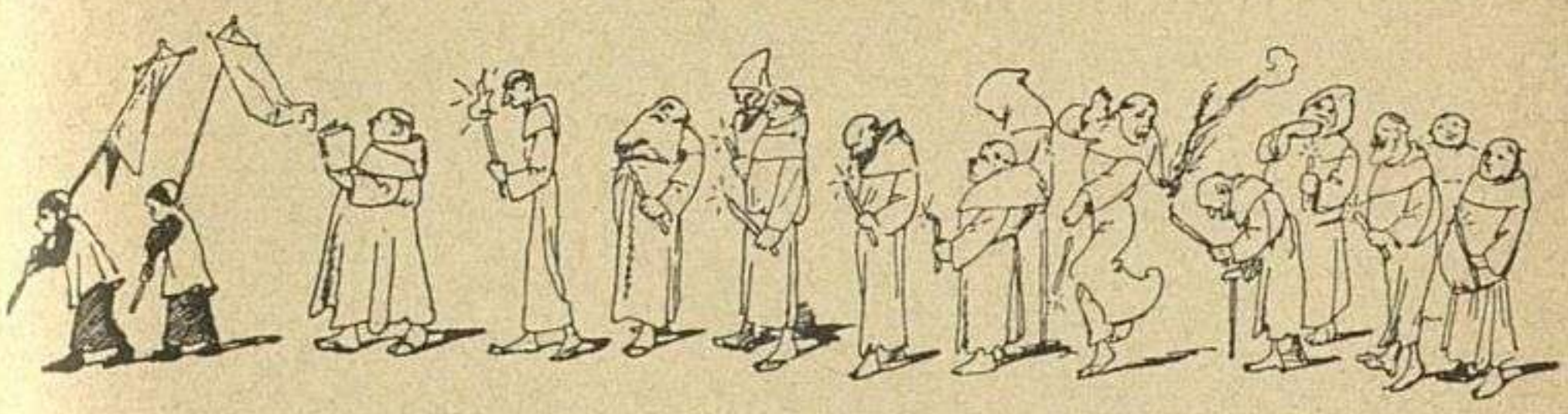

Y con toda pompa y solemnidad se celebra el egregio enlace del Conde Tal con la humilde porquera...

quedando así definitivamente curado de aquel dolor de muelas causa de tantas *muertes*, *asolamiento*, *fieros males*.

M.C.D. 2018

M.C.D. 2018

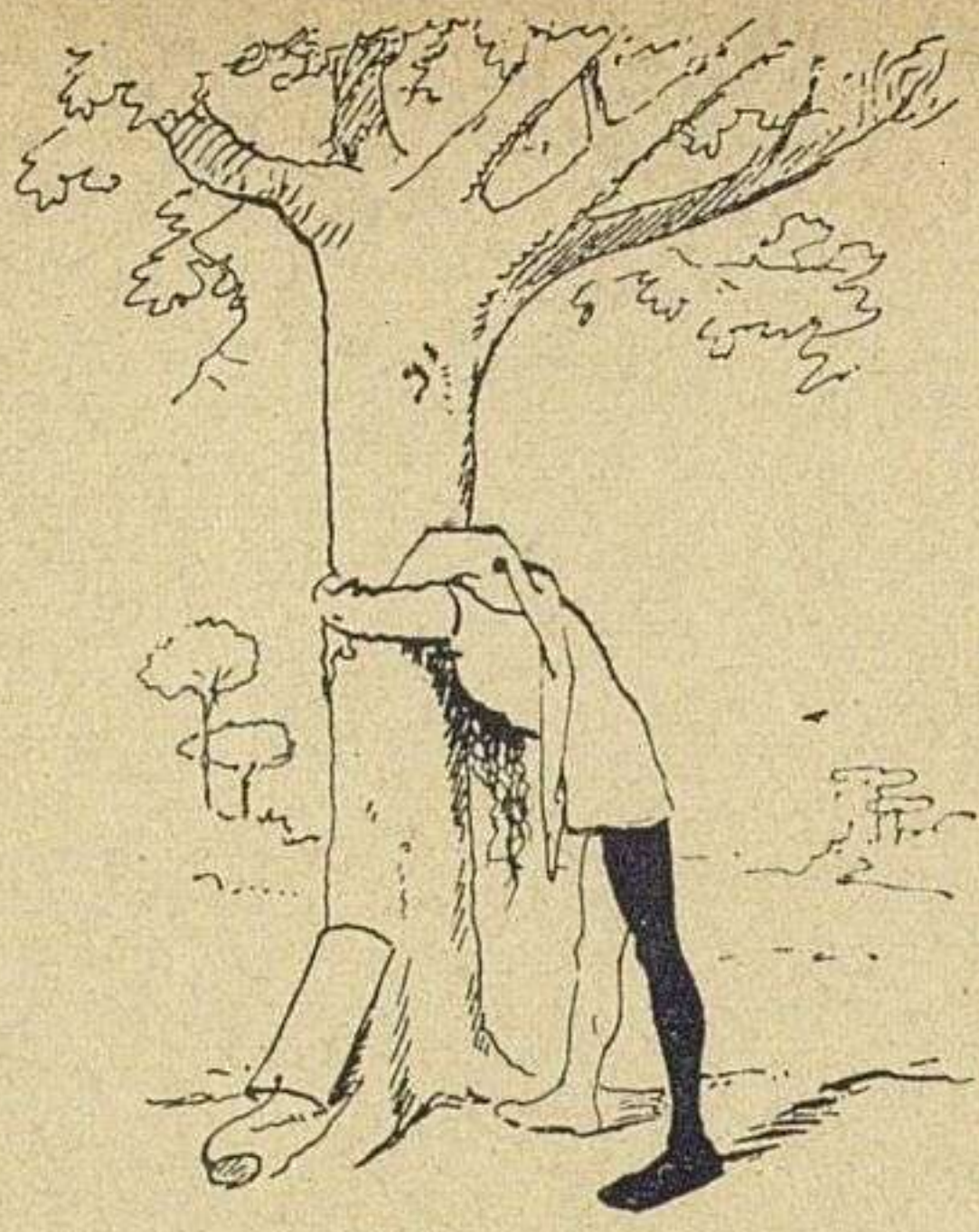

Y cuéntase que un dia aquel propio que el Rey de marras despachó al Padre Santo despertó abrazado á un árbol.

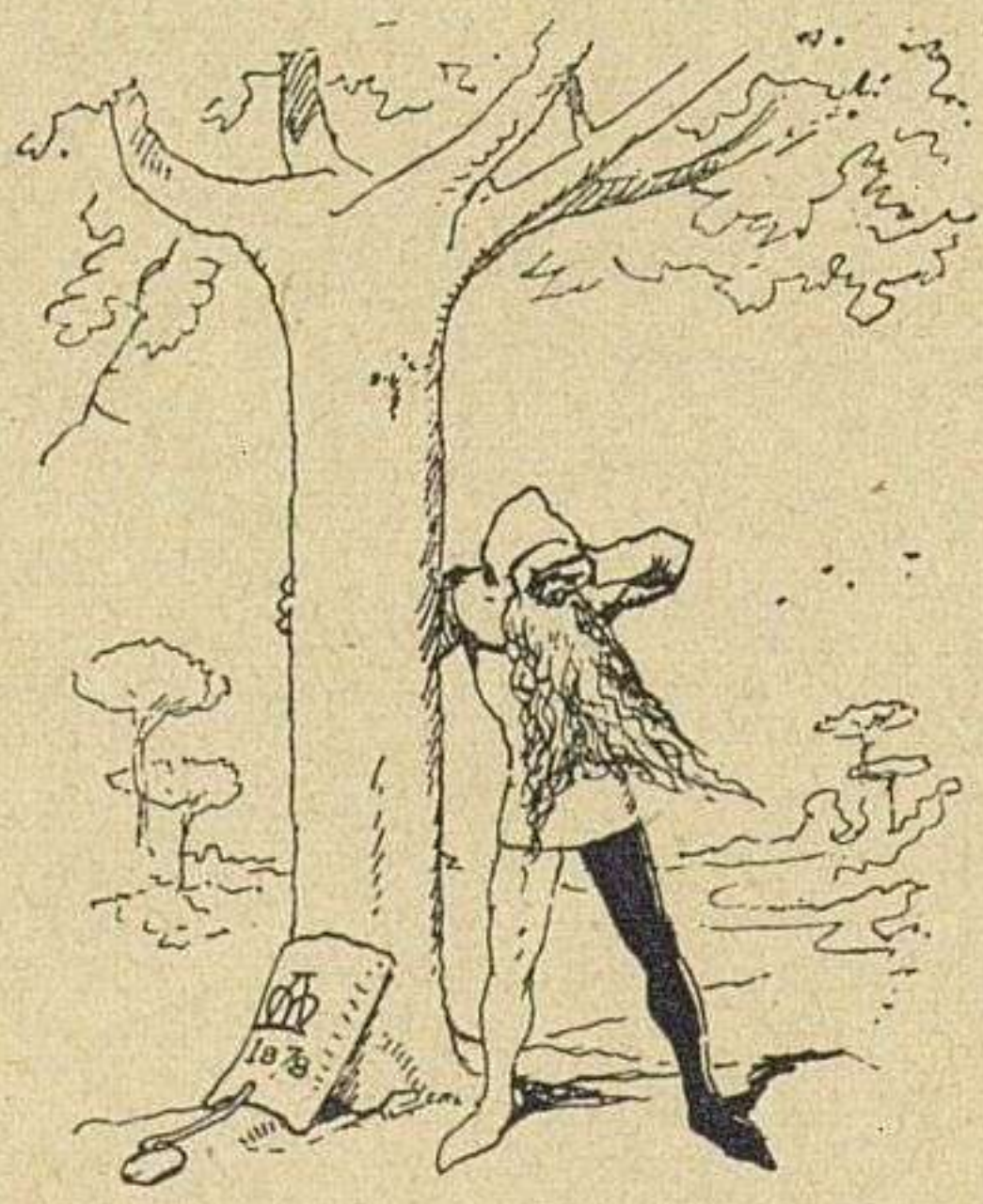

Y parece ser que el baston en que lo dejamos apoyado habia echado raíces durante los diez años que en semejante postura habia dormido el fatigado mensajero.

M.C.D. 2018

M.C.D. 2018

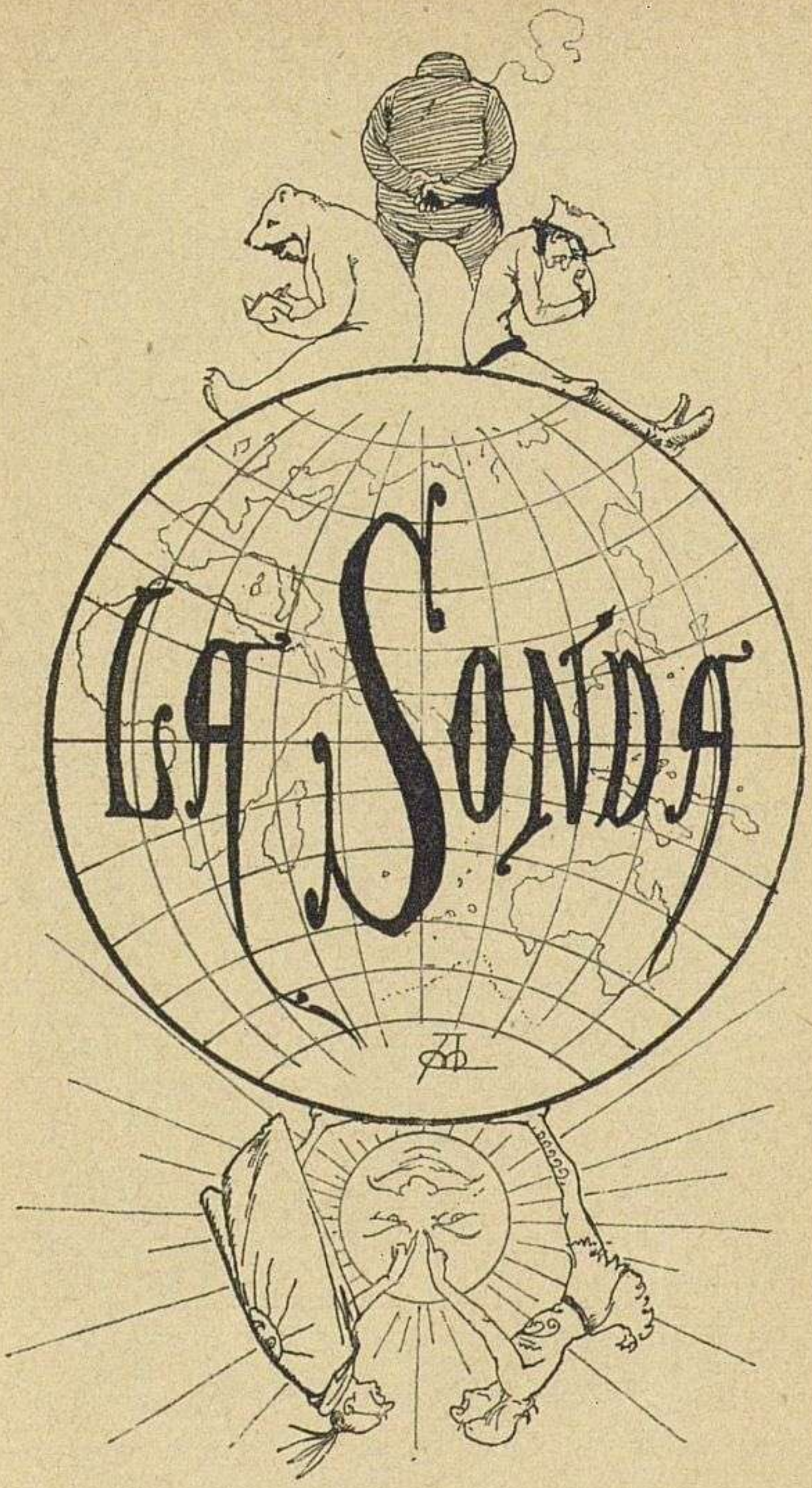

M.C.D. 2018

M.C.D. 2018

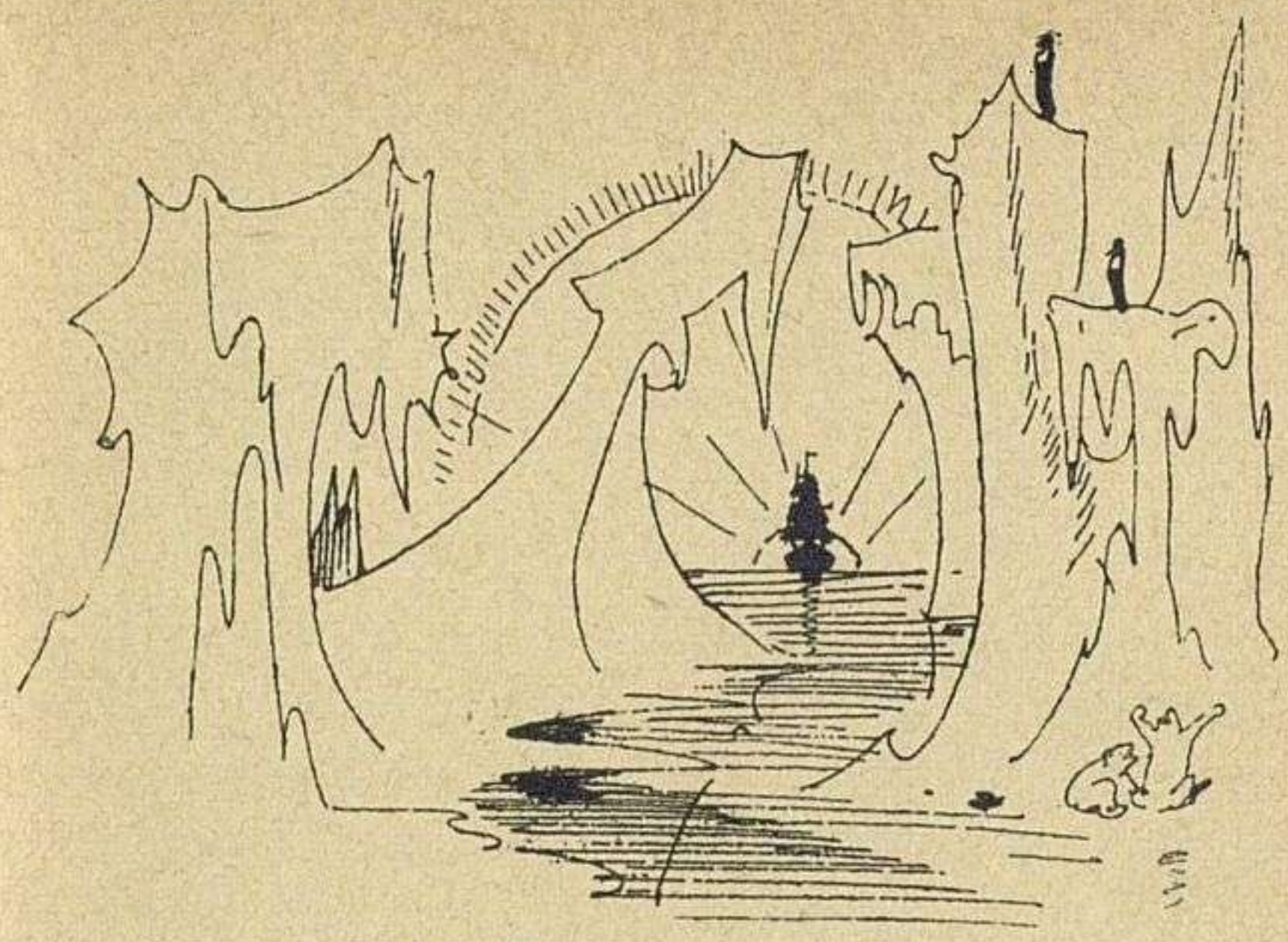

Por puro amor á la ciencia una expedicion inglesa se encamina al Polo Norte.

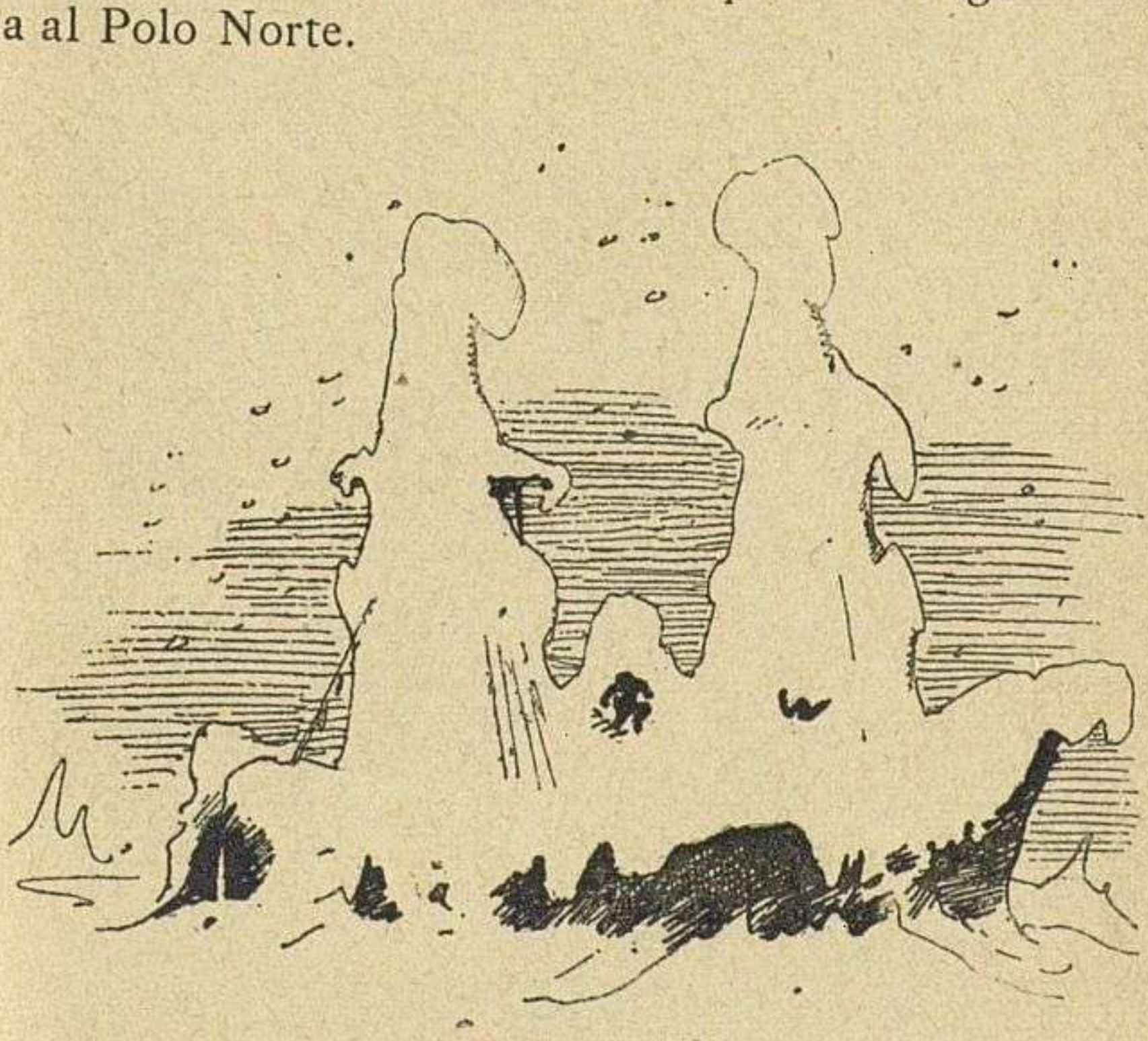

Sobreviene el invierno, y en la imposibilidad de avanzar, abandonan el buque los pocos tripulantes que han resistido las calamidades del viaje.

M.C.D. 2018

M.C.D. 2018

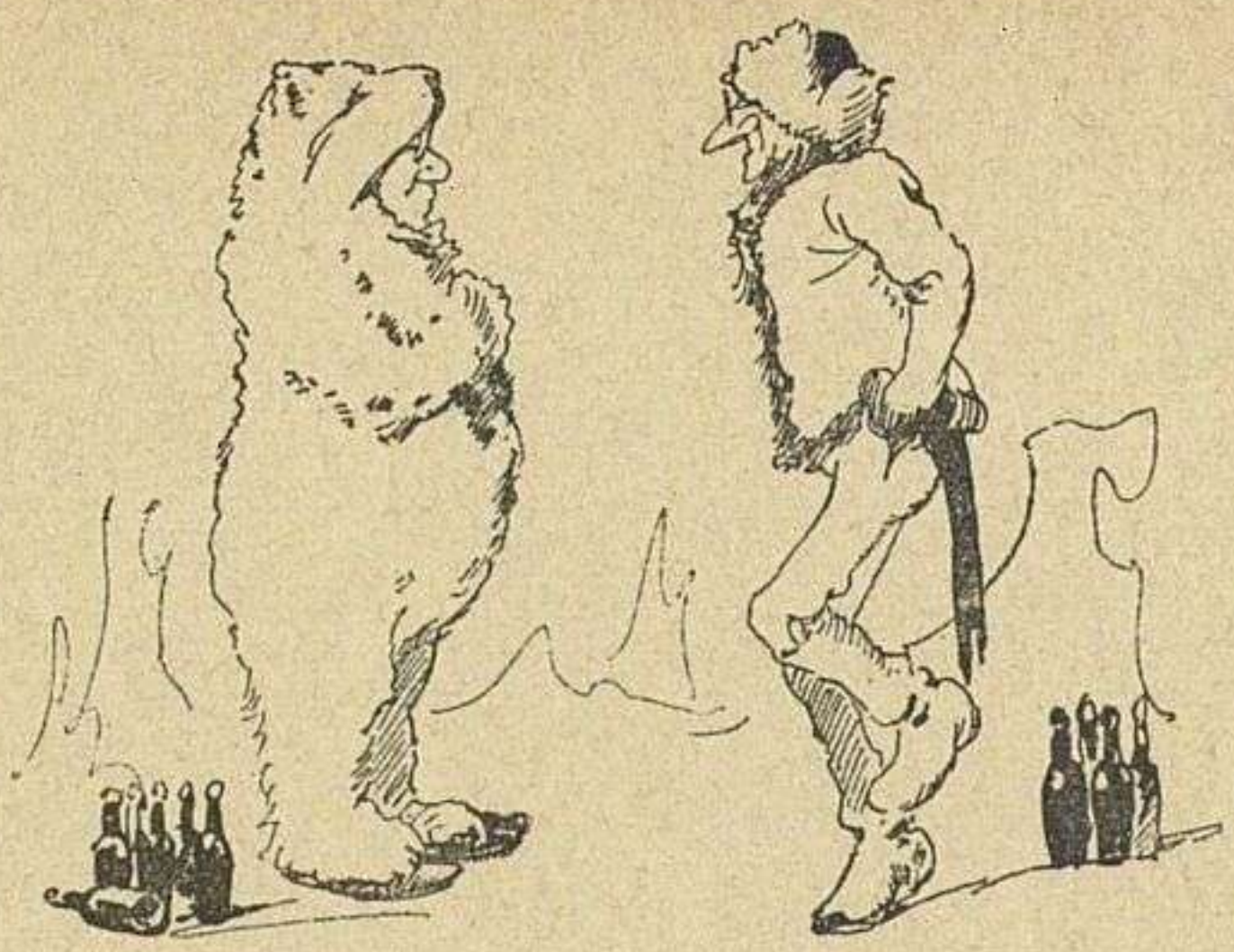

Y que no son otros que el doctor Páterson y el doctor Péterson, sabios ingleses...

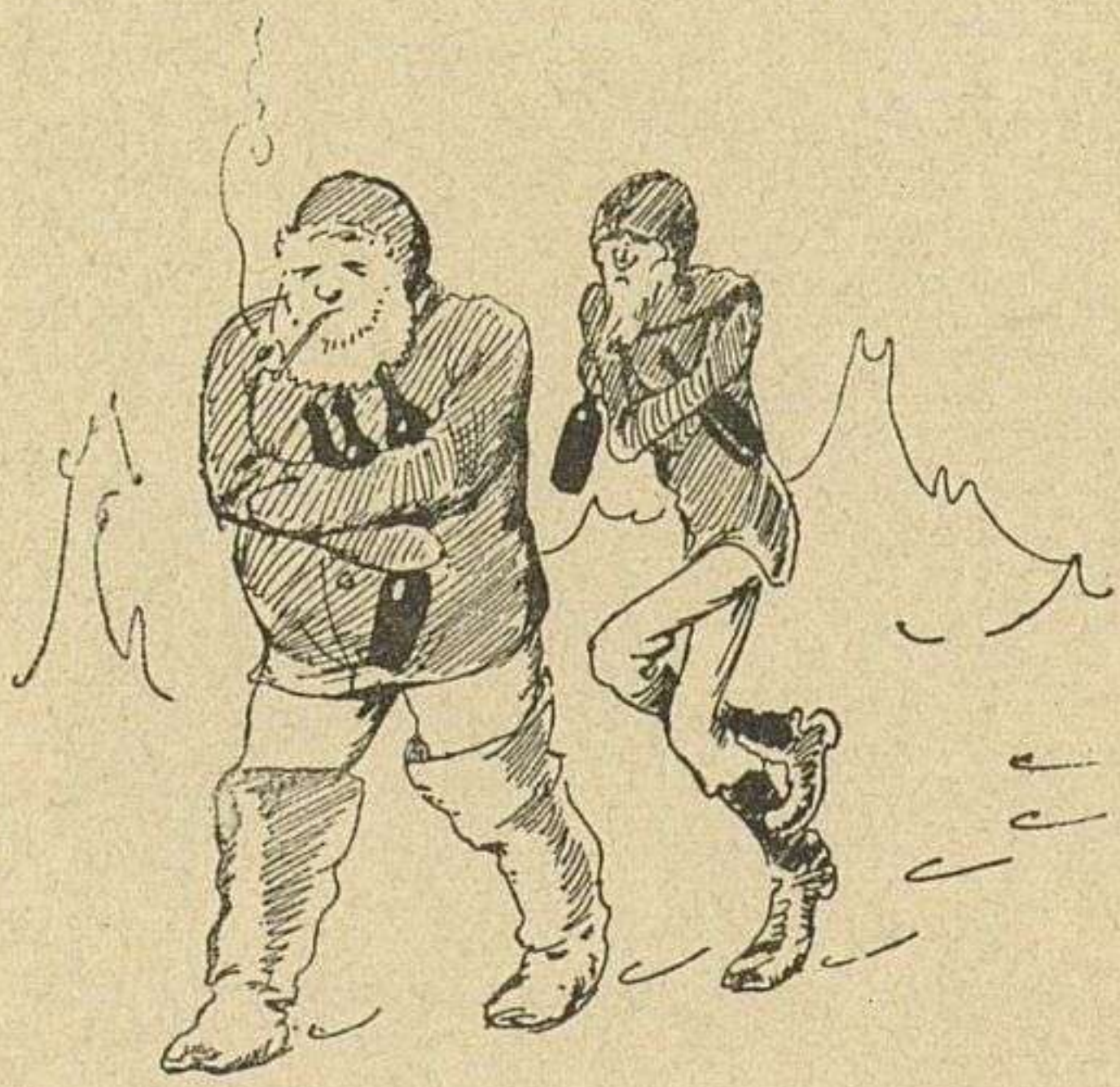

y los marineros Jackson y Dickson...

M.C.D. 2018

M.C.D. 2018

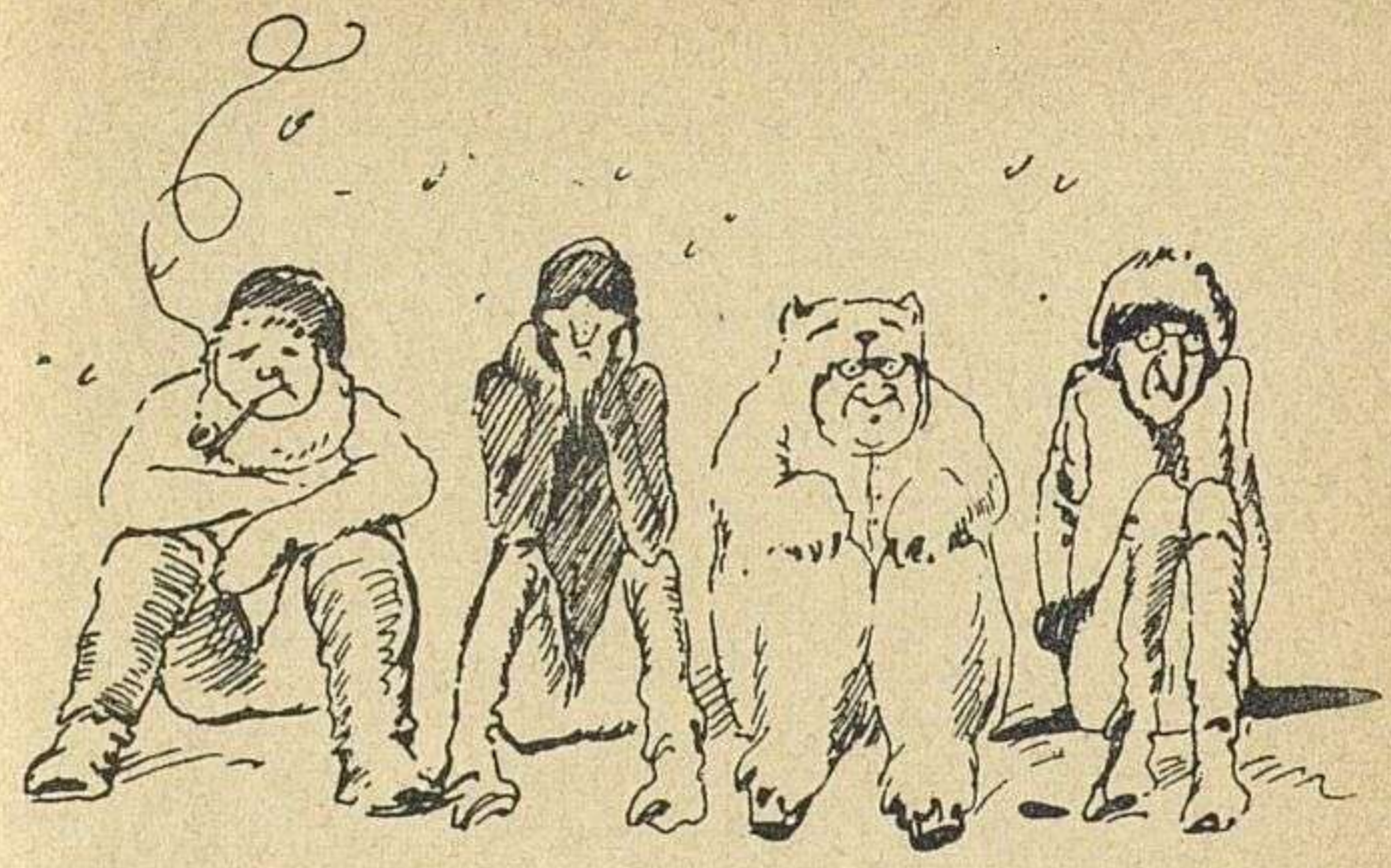

acordando despues de madura deliberacion esperar á que vuelva el sol y con el sol el deshielo.

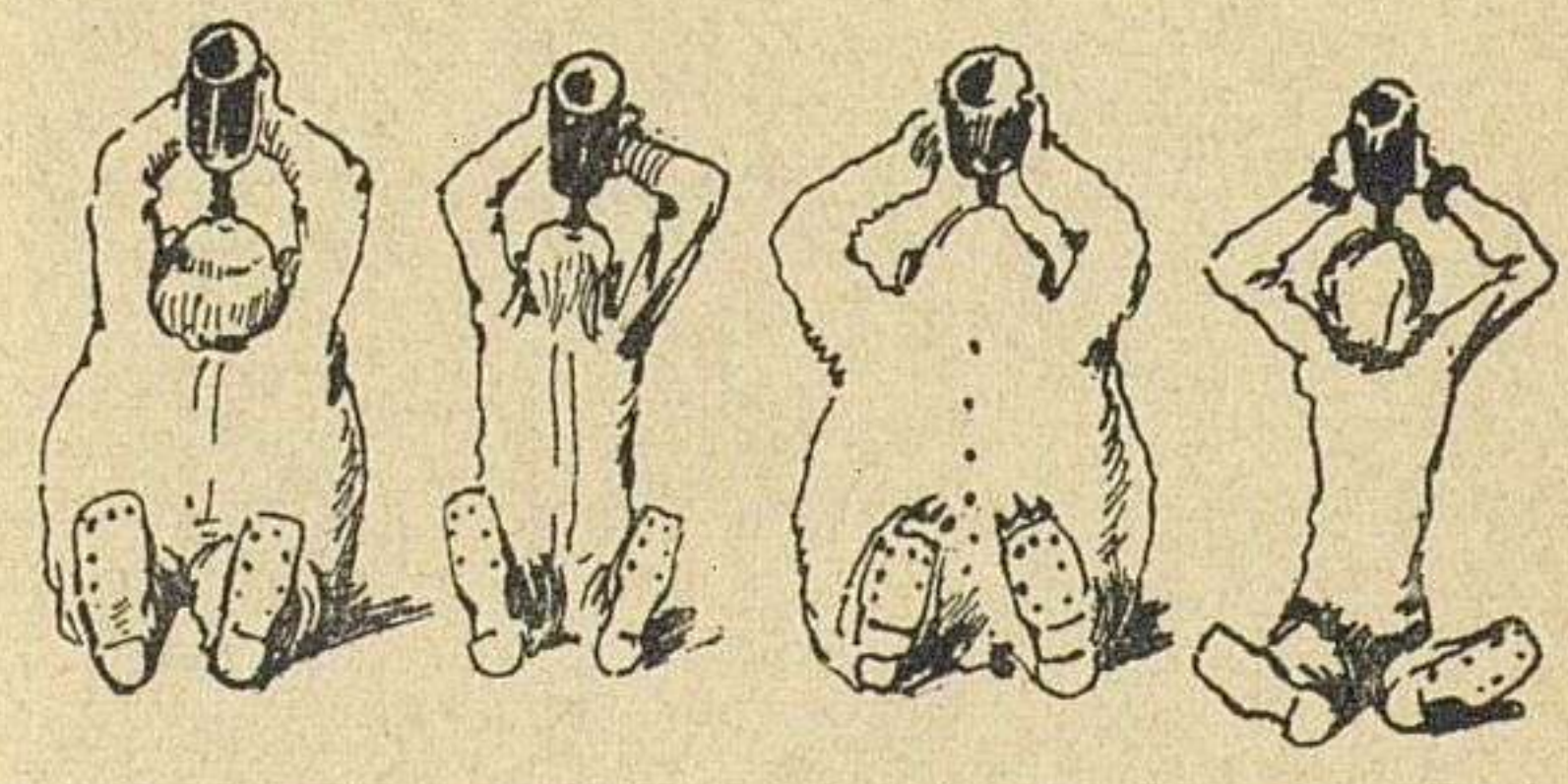

Ante todo es indispensable preservarse del frio.

M.C.D. 2018

M.C.D. 2018

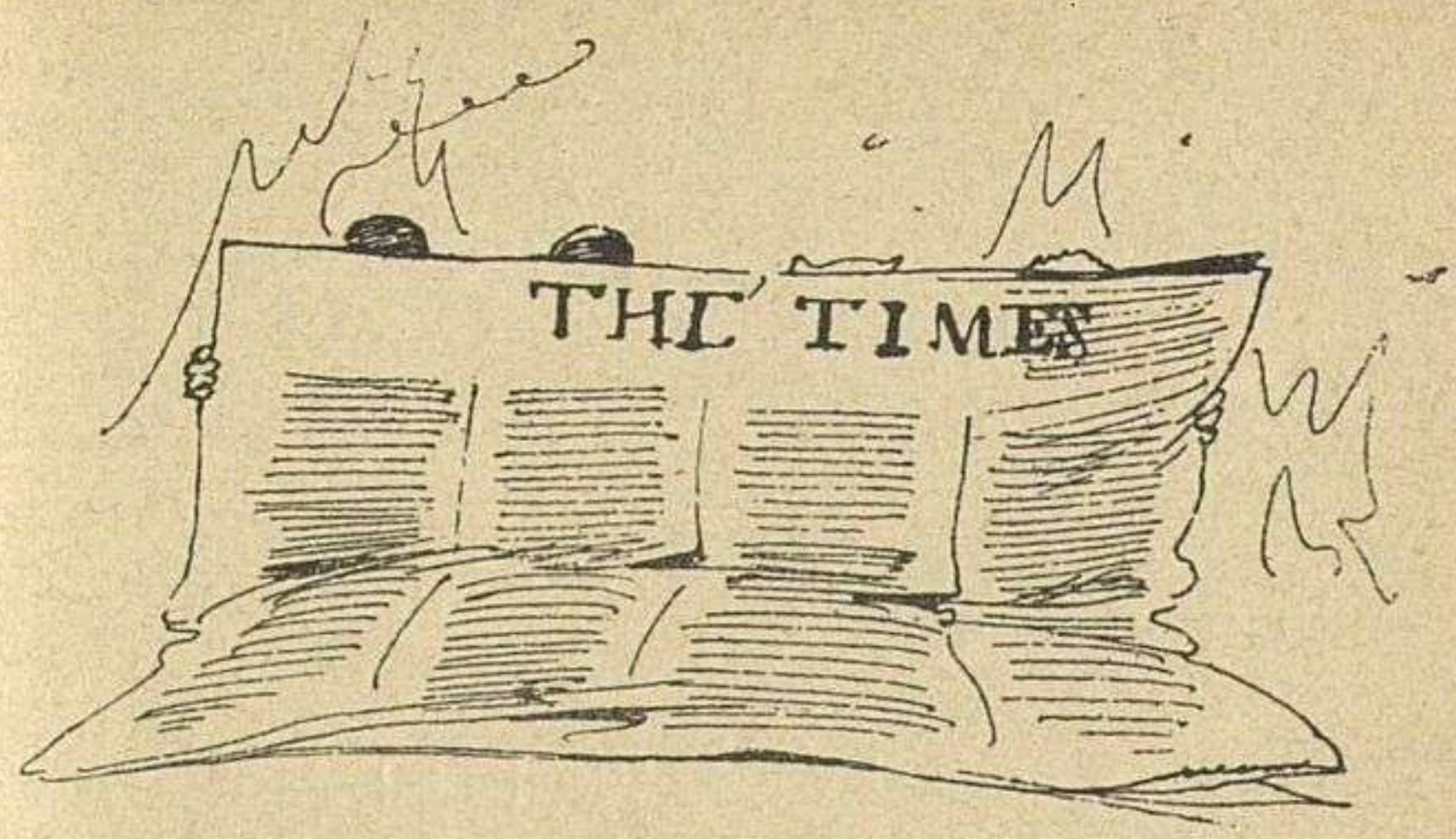

Luego ponerse al corriente de los últimos acontecimientos.

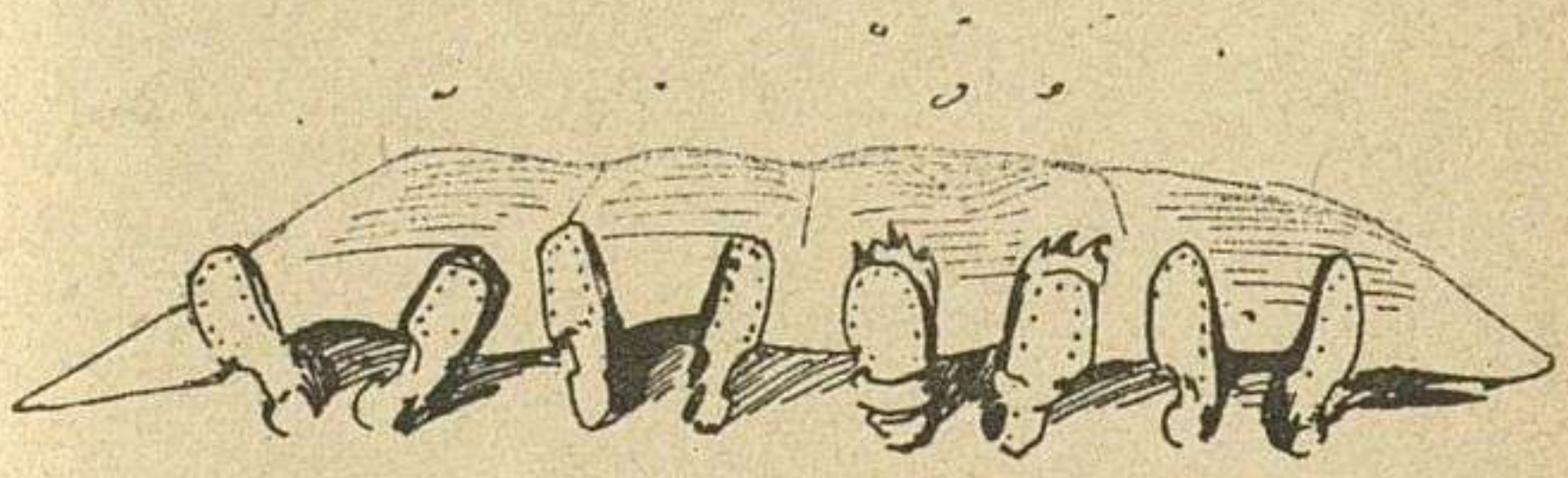

Y finalmente tenderse á la bartola descansando de las fatigas del viage.

M.C.D. 2018

M.C.D. 2018

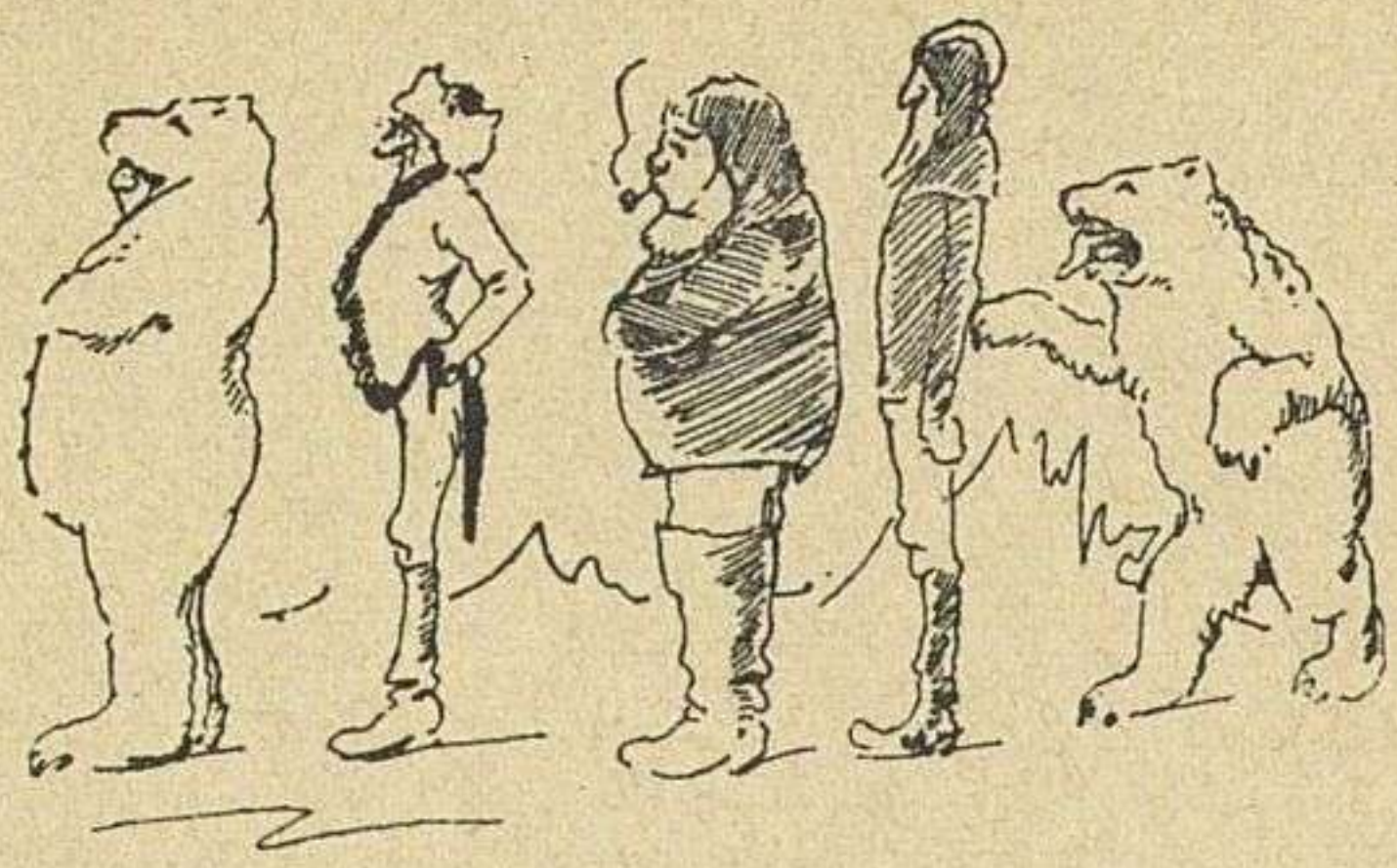

Al siguiente dia nuestros expedicionarios reciben la visita de un oso blanco con el que no se dignan hacer migas, por no haberles sido presentado conforme exige la etiqueta inglesa.

Pero desconociendo el oso toda nocion de cortesía, despacha su cometido en Dickson.

Y dejando sus botas por no pecar de grosero...

se retira plenamente satisfecho de la etiqueta inglesa.

M.C.D. 2018

M.C.D. 2018

Tanto es así, que á la mañana siguiente repite su visita...

dirigiéndose á Jackson, quien exasperado por tan absoluta carencia de cortesía...

M.C.D. 2018

M.C.D. 2018

le da de ella una provechosa leccion.

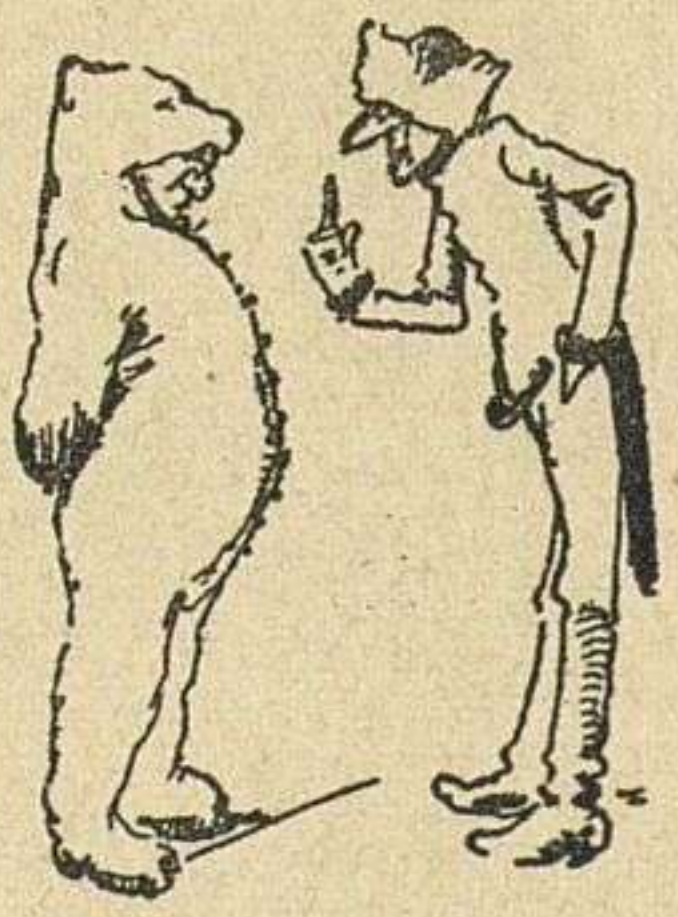

En tanto el doctor Péterson, recordando que el tiempo es oro, ha concebido un plan para aprovechar su permanencia forzosa entre los hielos.

M.C.D. 2018

M.C.D. 2018

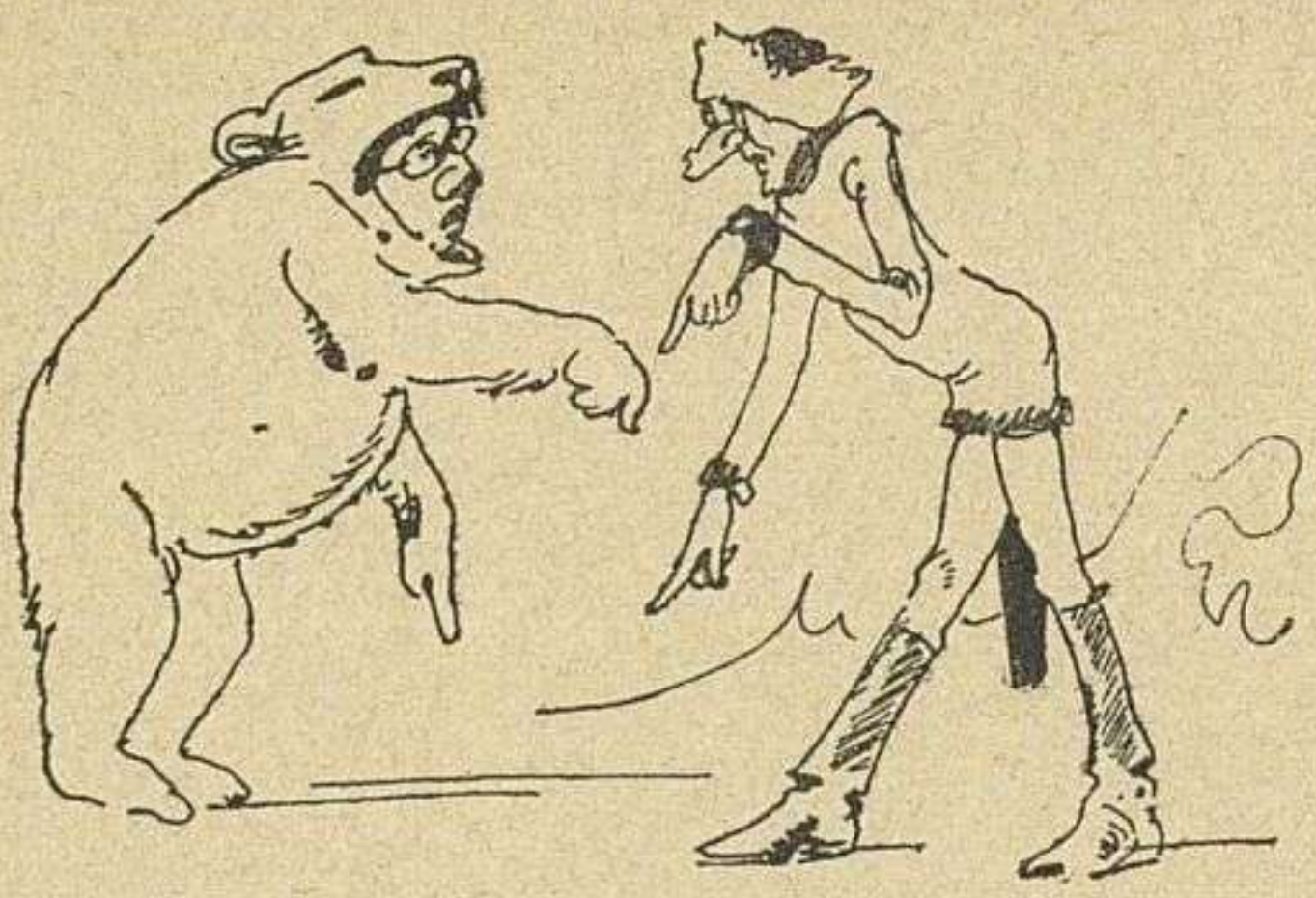

«Sondar el mar Glacial.»

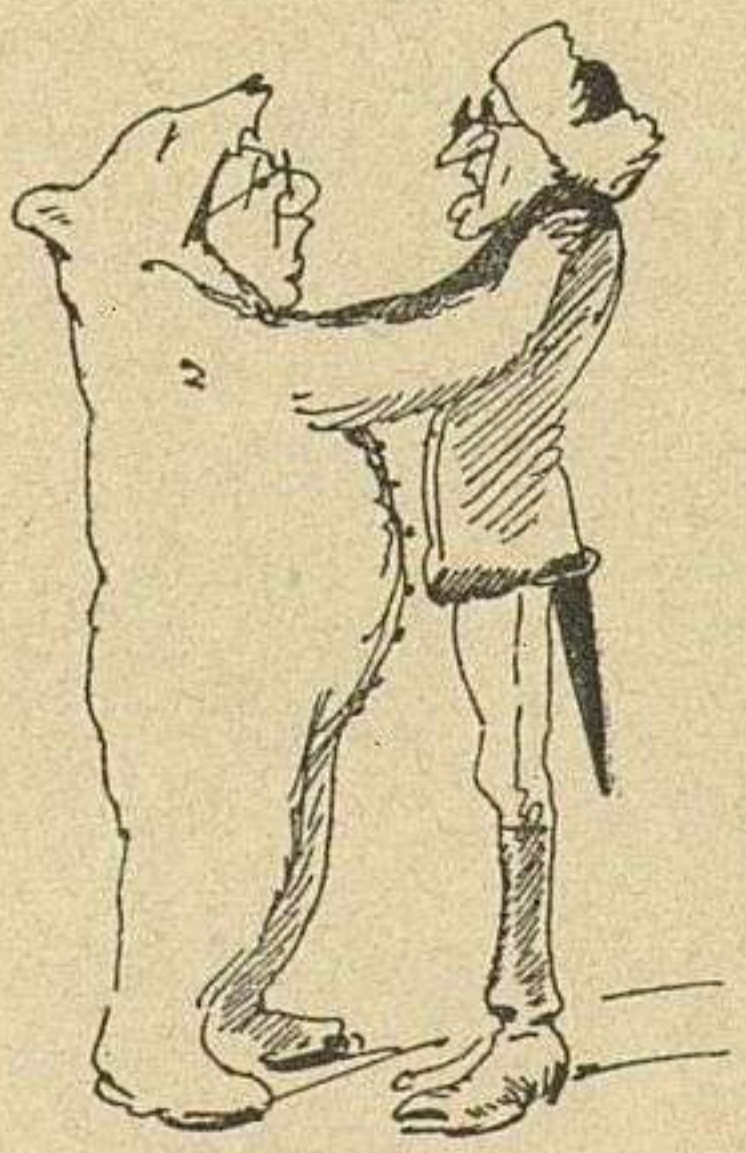

¡¡ Piramidal !!

M.C.D. 2018

M.C.D. 2018

Pero ¿de dónde ha de salir la sonda?... Los sabios doctores Páterson y Péterson se pierden en conjeturas.

Afortunadamente ahí está el bueno de Jackson para sacarles de apuros hilando la piel del oso...

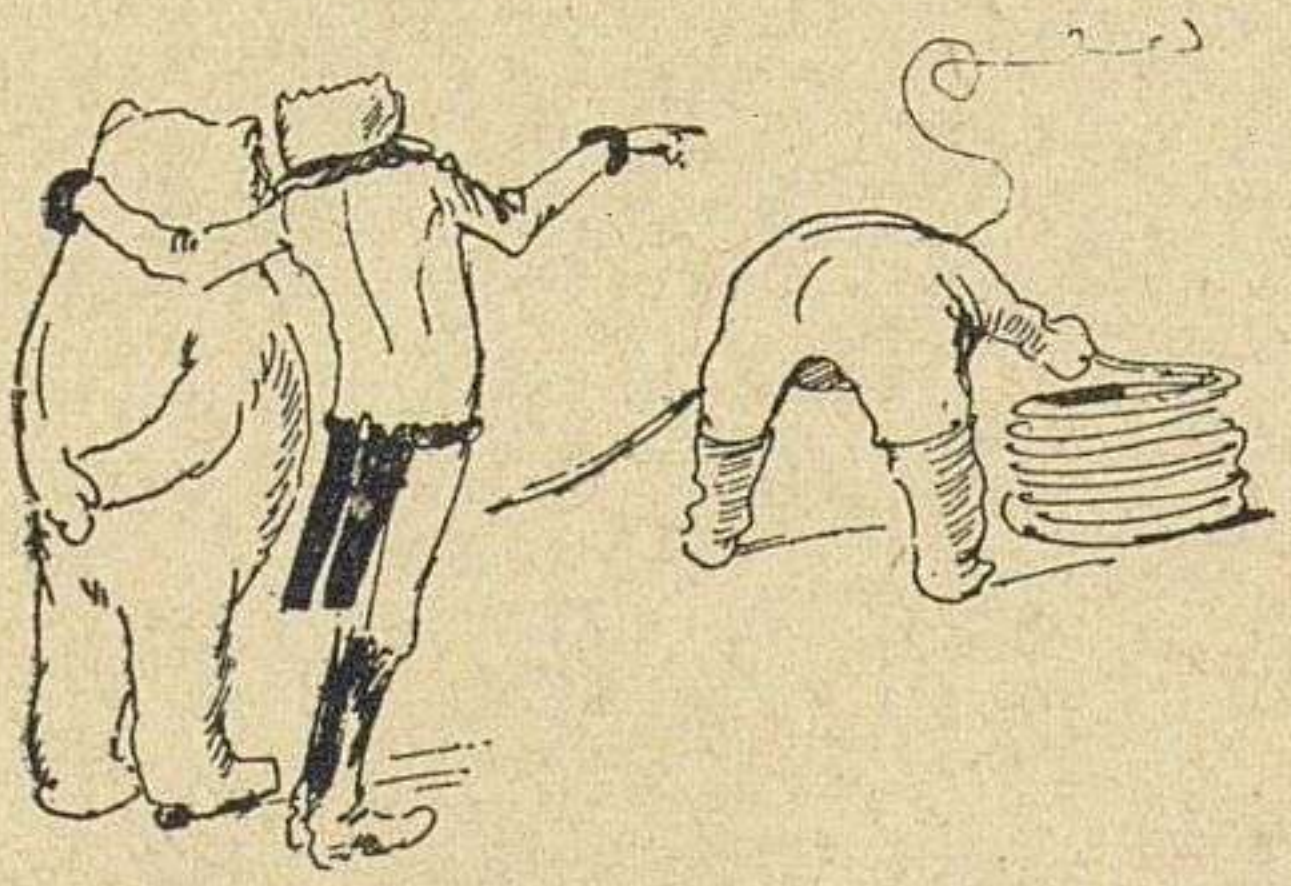

de la cual llega á obtener una regular extension de cable.

M.C.D. 2018

M.C.D. 2018

E inmediatamente se procede con febril actividad á tantear el hielo.

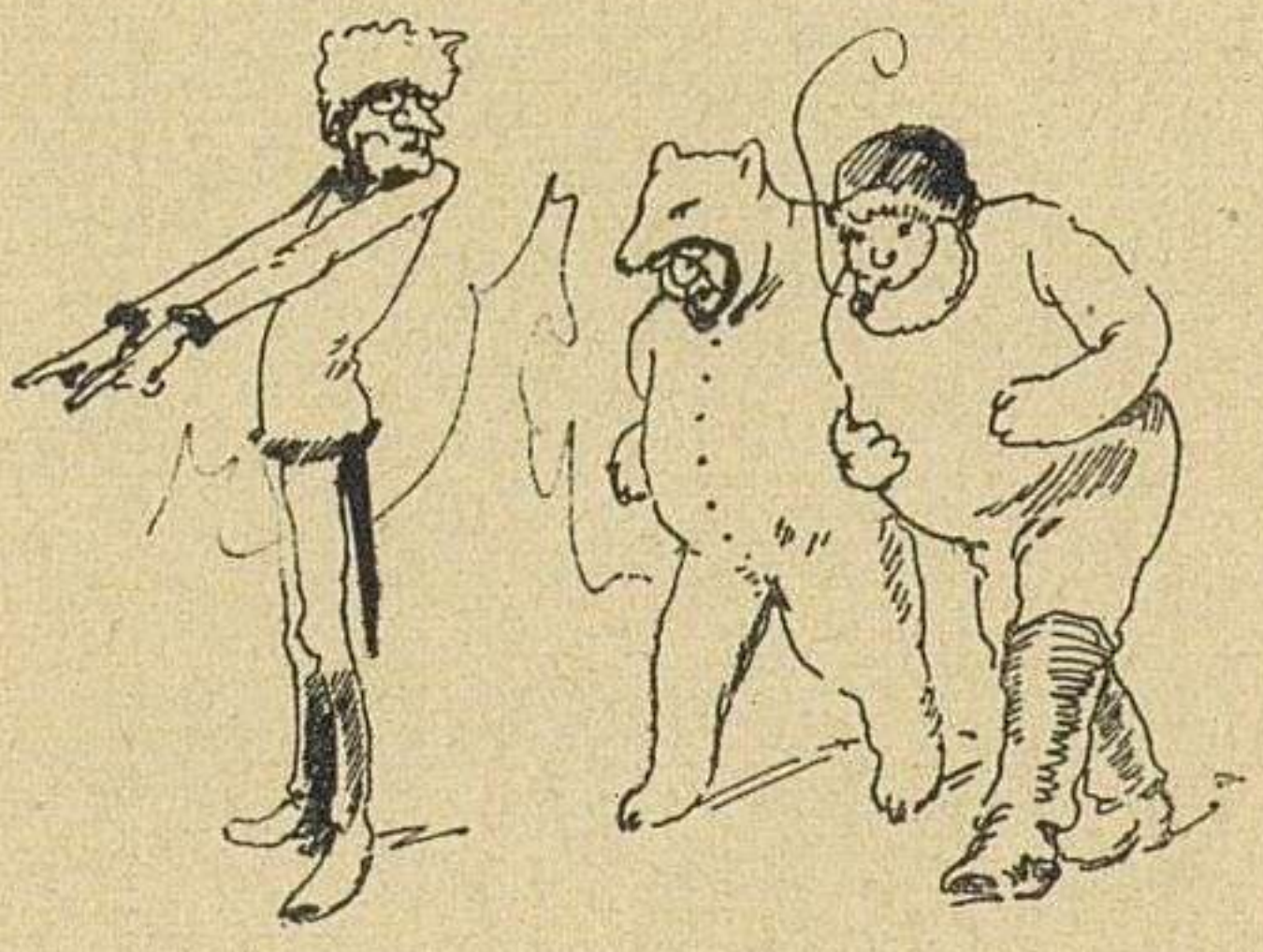

« Ya dimos con el tendon de Aquiles; este es el punto vulnerable. »

M.C.D. 2018

M.C.D. 2018

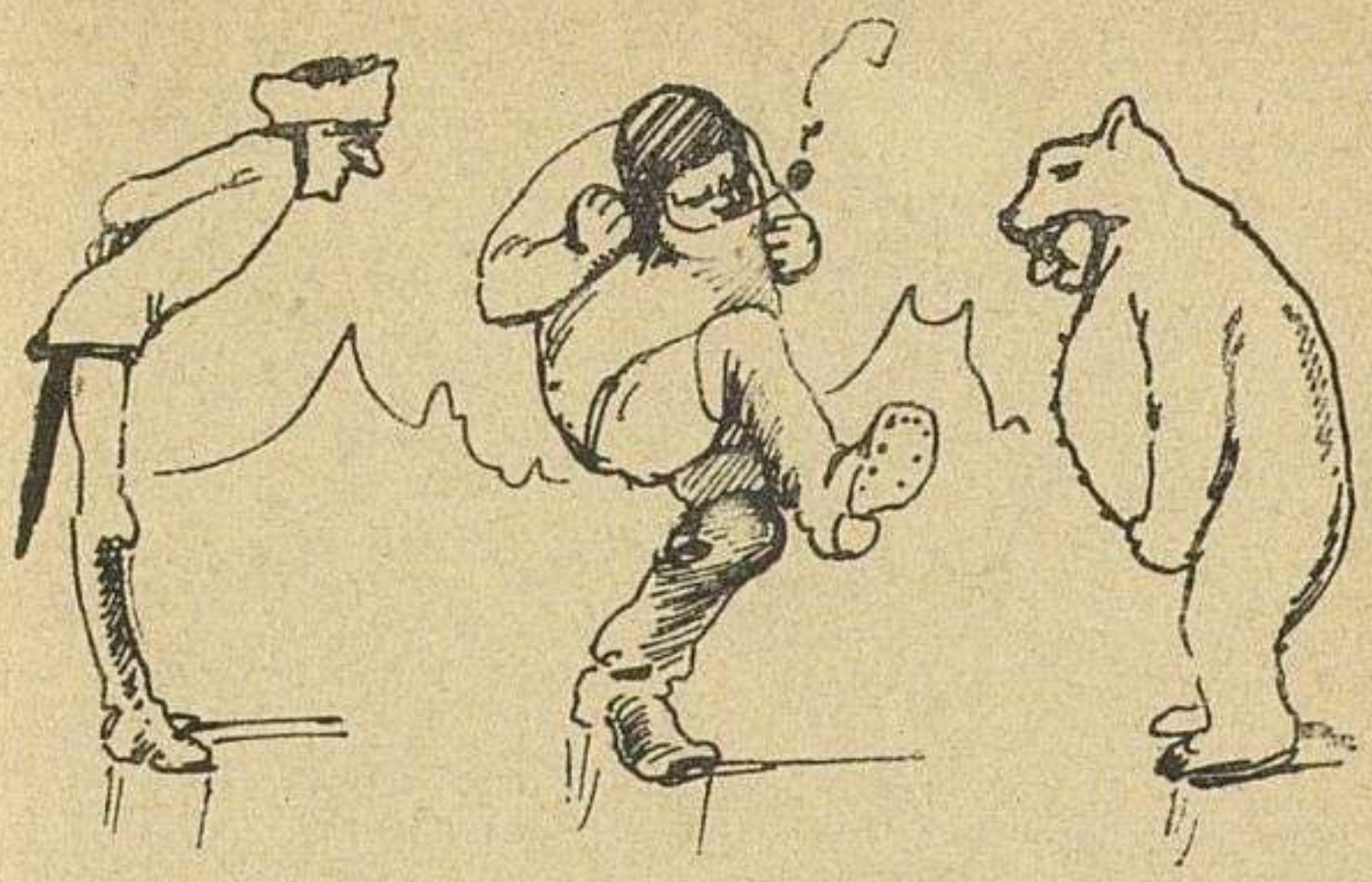

Y á falta de instrumento á propósito Jackson se dispone á abrir el boquete de una patada...

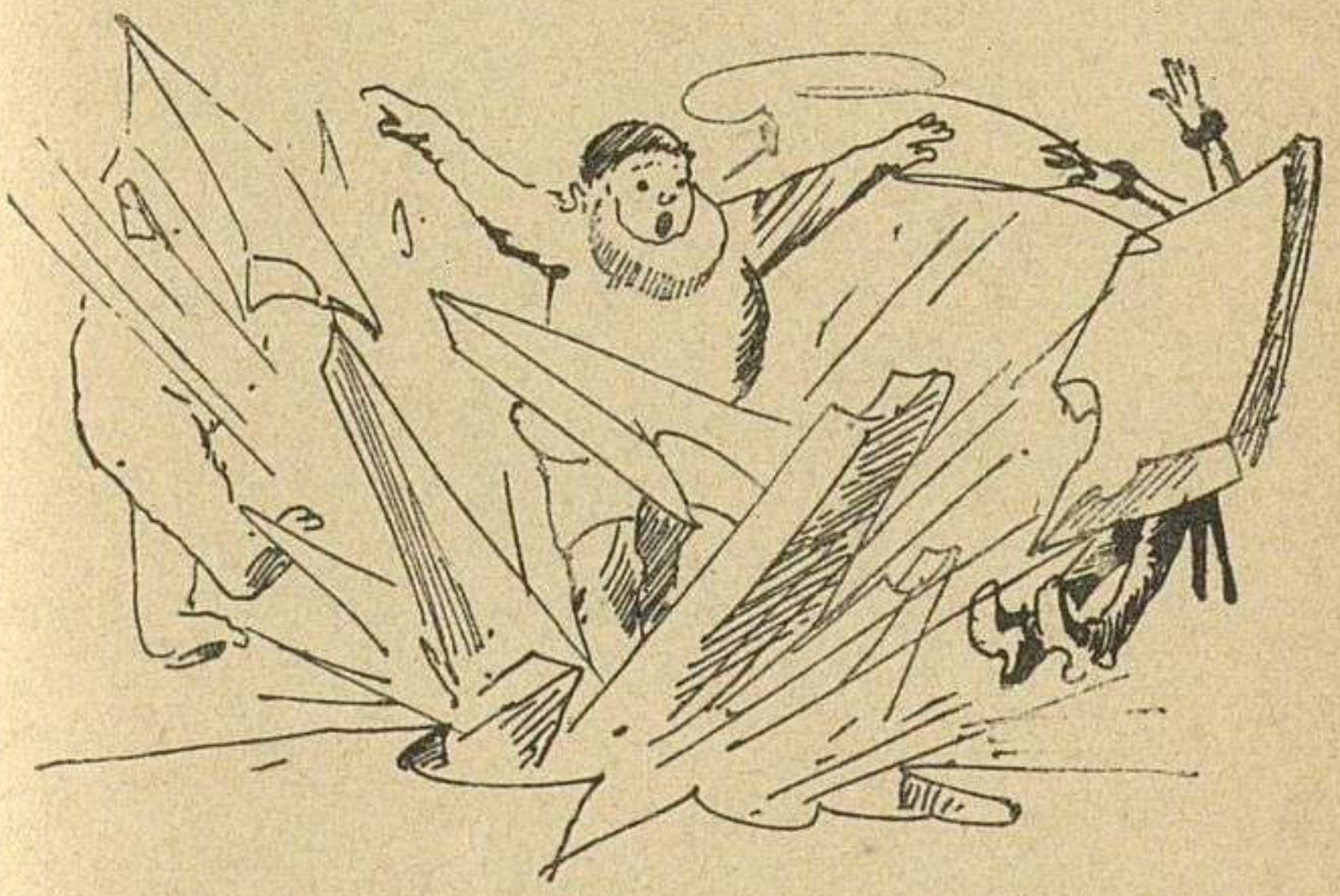

con tan portentoso éxito que desaparece por él como por escotillon...

M.C.D. 2018

M.C.D. 2018

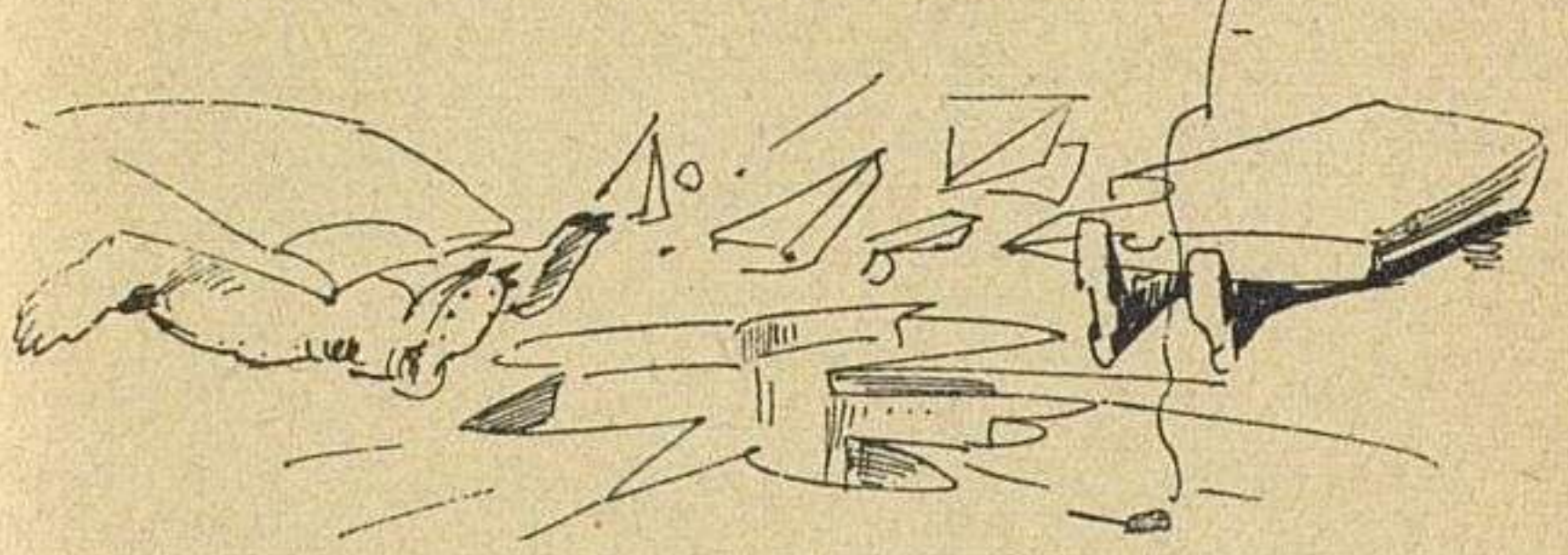

y el doctor Páterson y el doctor Péterson quedan sepultados bajo una lluvia de témpanos.

Pero tranquilícense ustedes; la misma violencia de la zambullida vuelve á Jackson á flote.

M.C.D. 2018

M.C.D. 2018

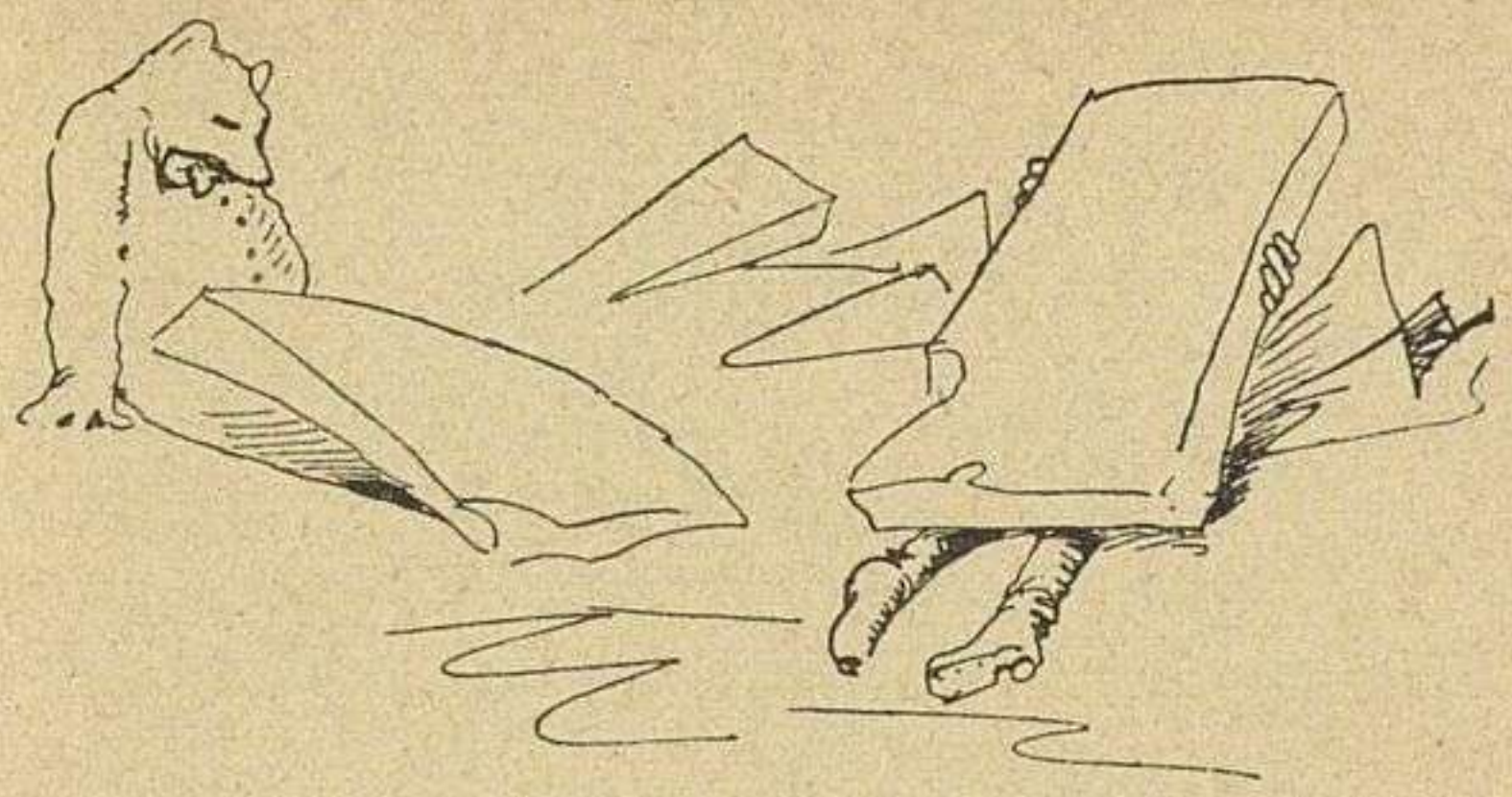

En tanto el doctor Páterson y el doctor Péterson procuran limpiarse.

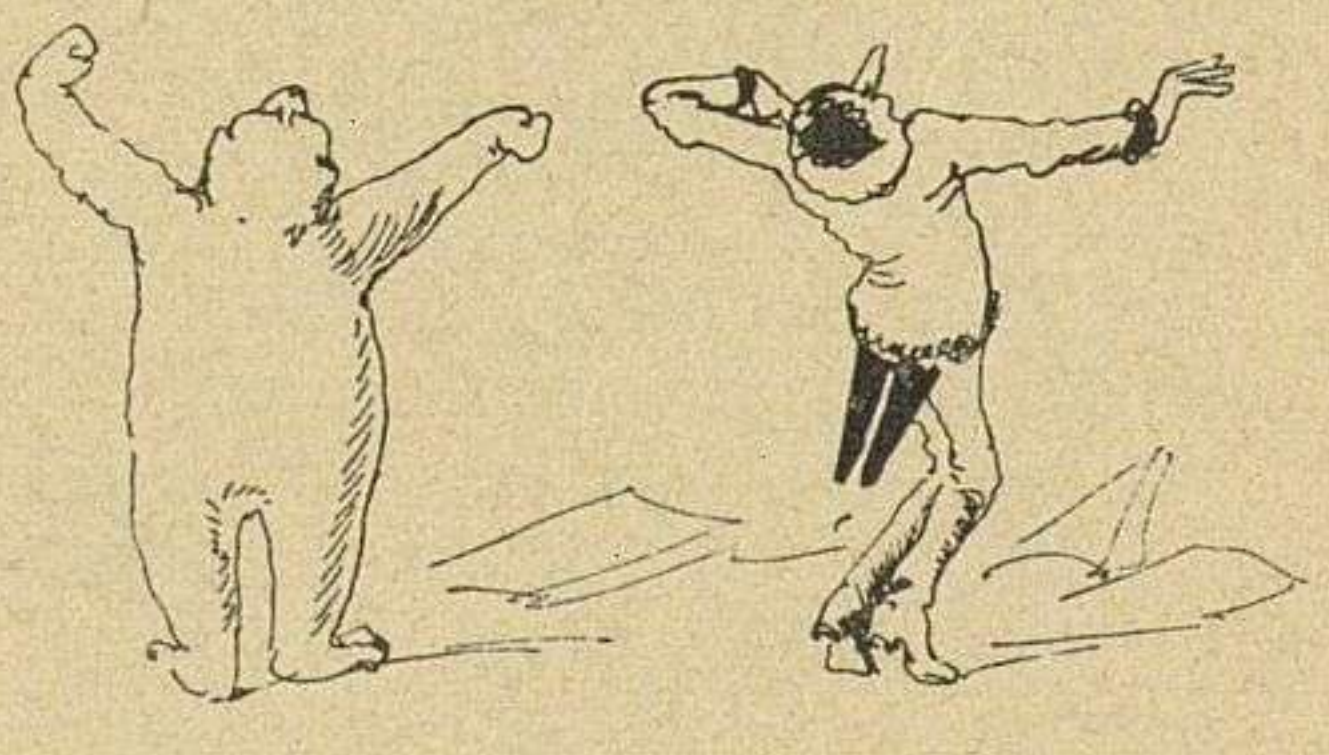

Y ponen en órden sus doloridos miembros.

M.C.D. 2018

M.C.D. 2018

Y Jackson se sacude el agua.

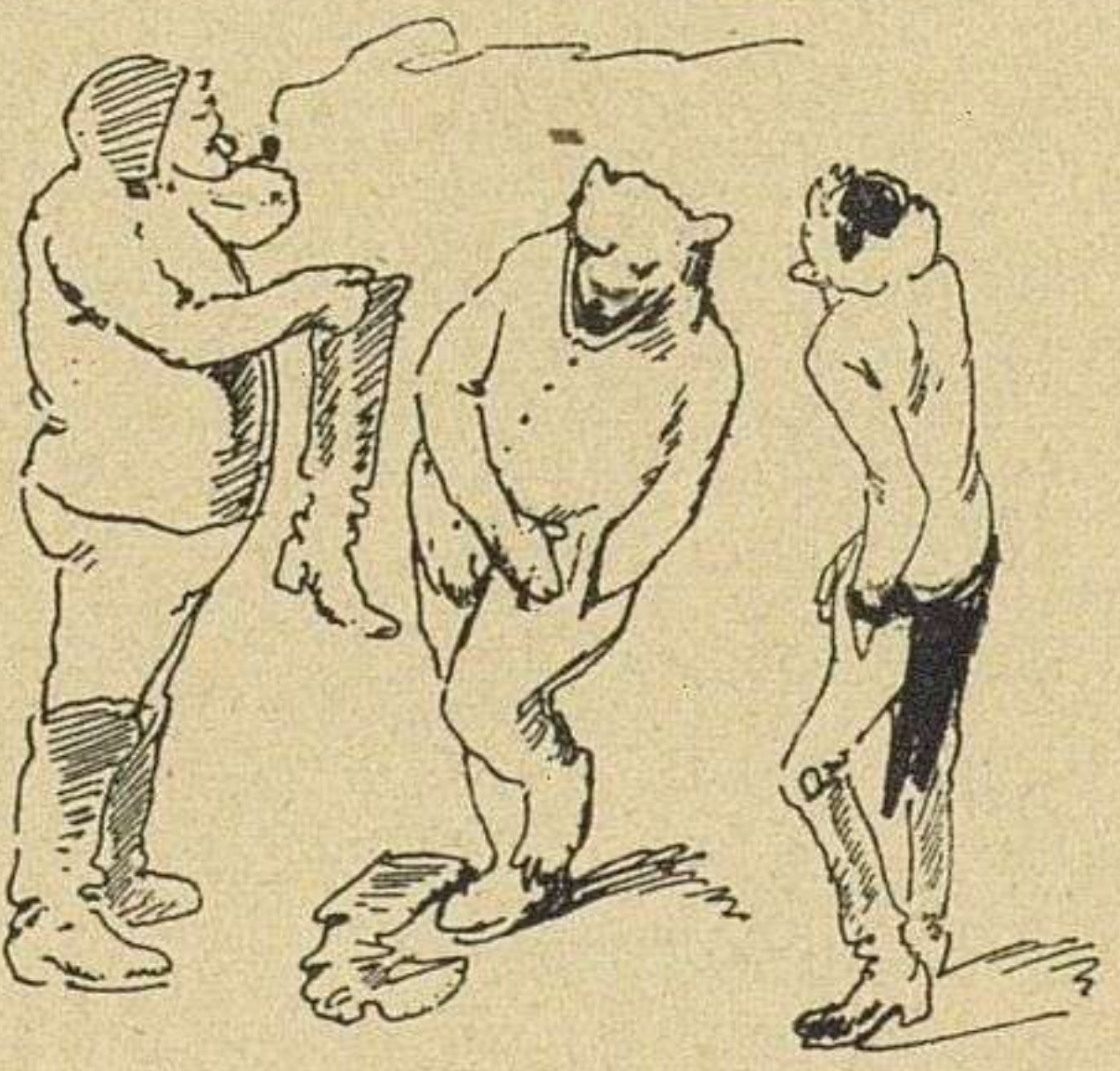

« Pero ¡ bah ! todo esto no vale tres cominos. Volvamos á la sonda y amarremos á ella un peso, para lo cual vendrán como de molde las botas de Dickson convenientemente repletas de oro. Ni en los desiertos boreales habia de estorbarnos el dinero... ¡ Si seremos ingleses ! »

M.C.D. 2018

M.C.D. 2018

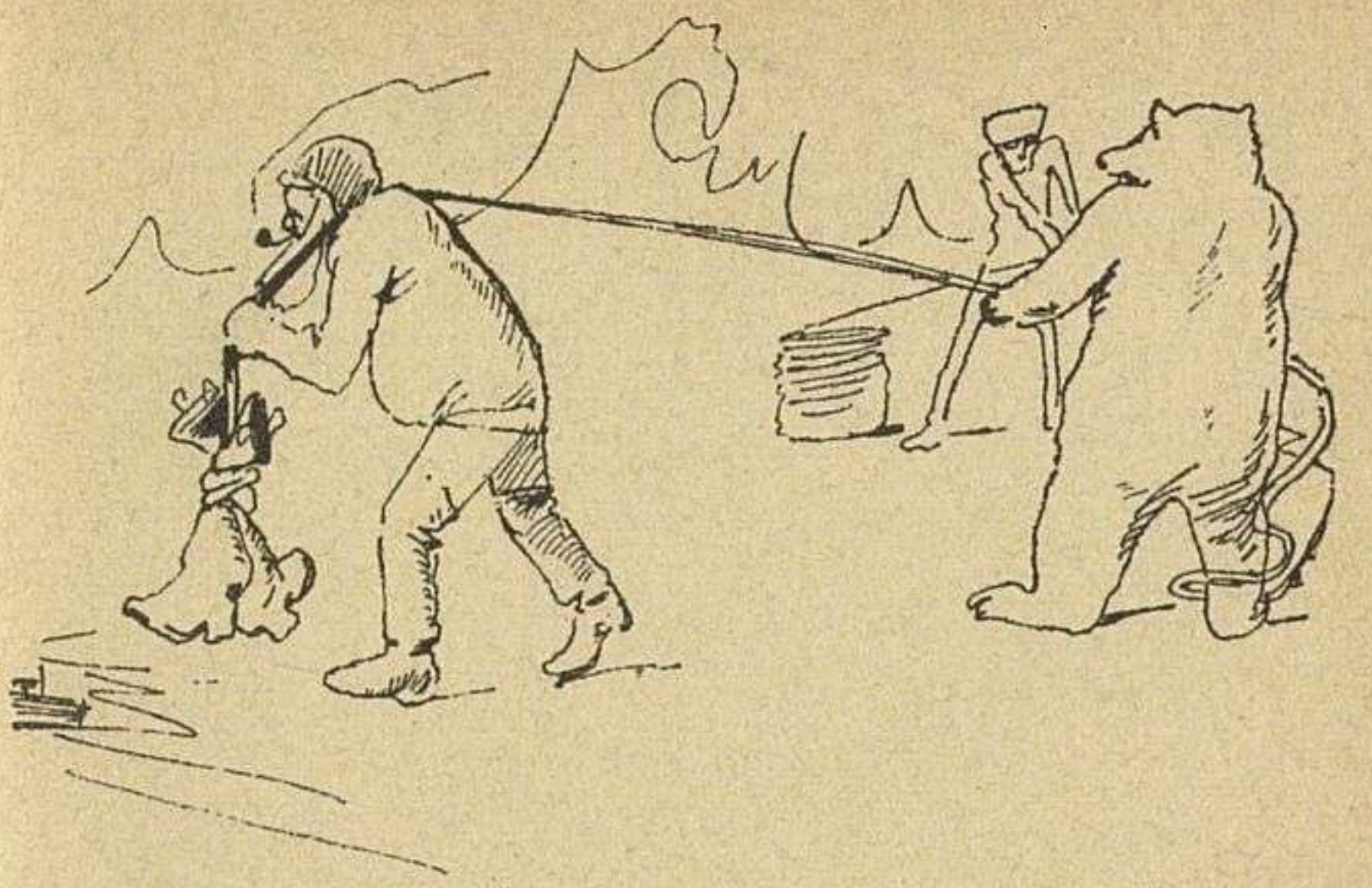

Cumplidas estas formalidades la sonda se encuentra á pedir de boca.

Y el bueno de Jackson empieza á arriarla.

M.C.D. 2018

M.C.D. 2018

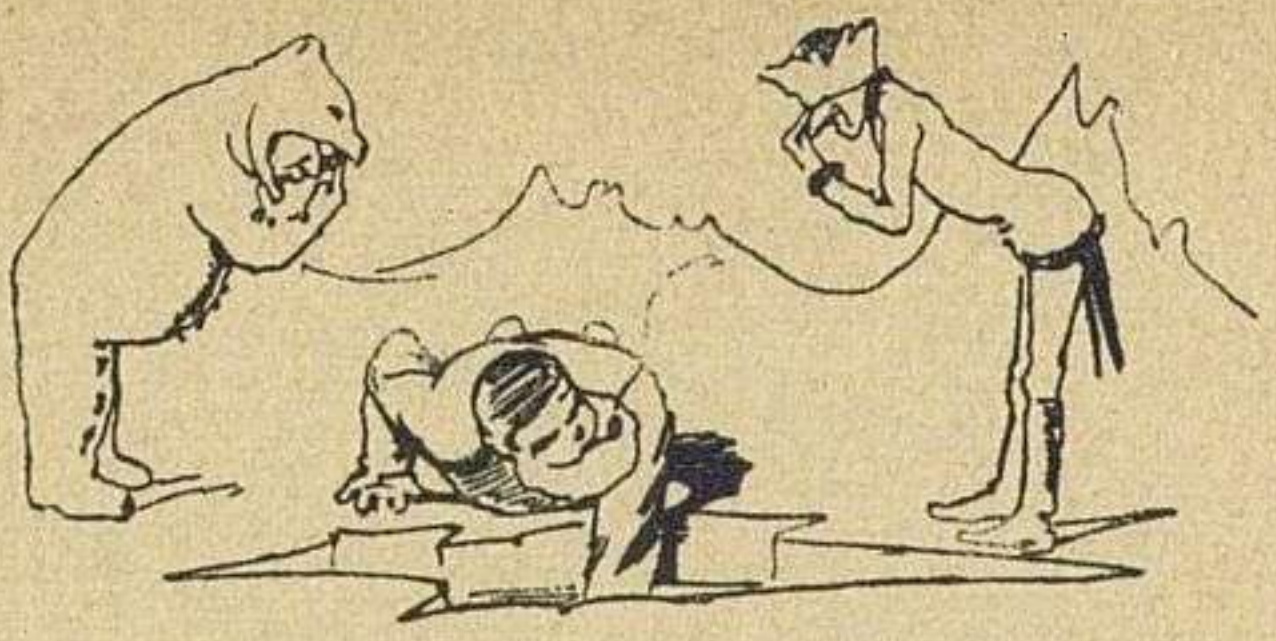

Pero ¡oh fatalidad! antes se acabó la sonda que la profundidad del agua.

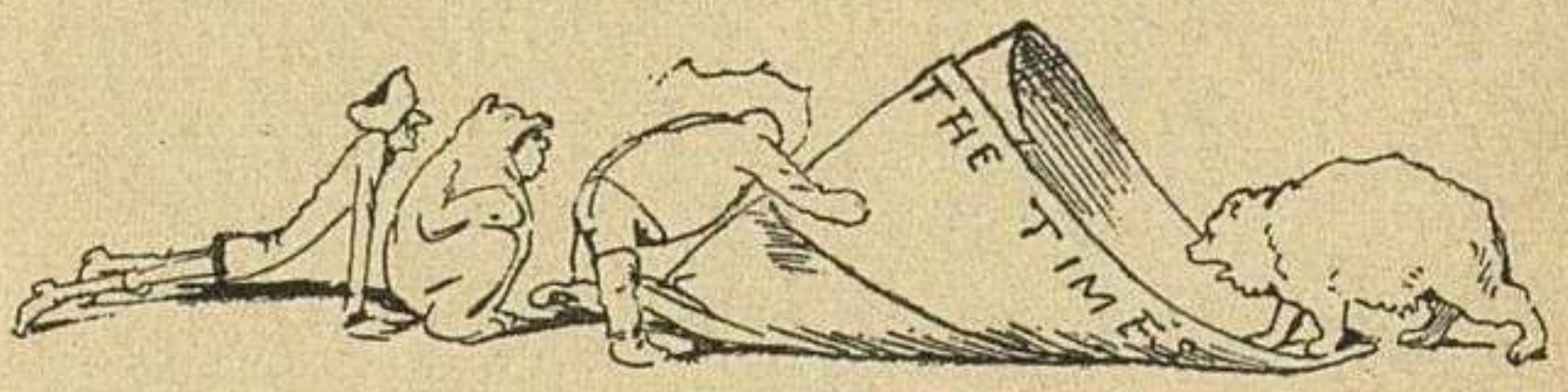

No importa; el bueno de Jackson con su inagotable inventiva pone en planta un nuevo sistema para cazar osos.

Y efectivamente los incautos animalillos caen á docenas en el garlito.

M.C.D. 2018

M.C.D. 2018

Pero tambien el instinto llega á educarse con la experiencia, y como en breve los osos se llaman andana, Jackson va á buscarles y apela al recurso de desplomar enormes témpanos sobre sus cabezas.

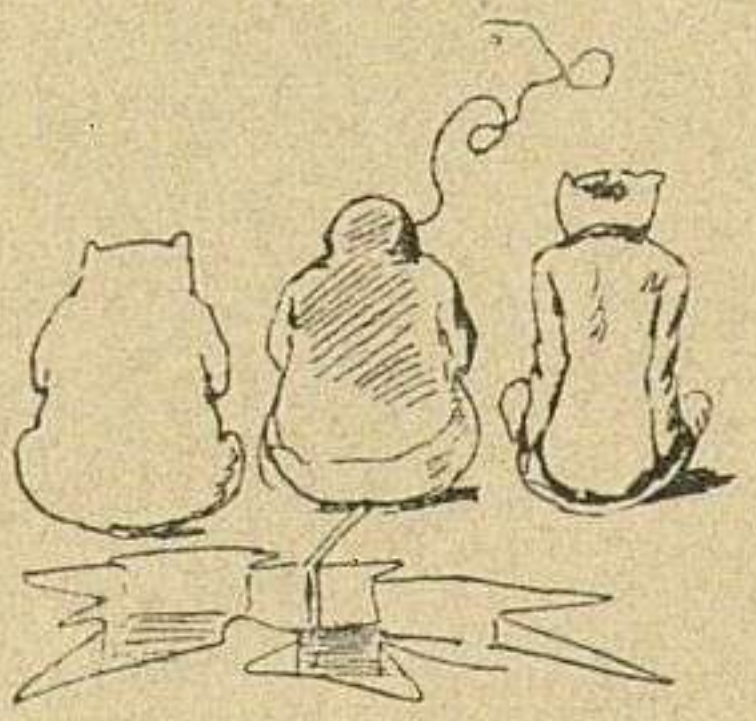

¡Esta es más negra!... En todo el polo no se encuentra un oso por remedio, y la sonda corta y más corta. ¡Paciencia y barajar!

M.C.D. 2018

M.C.D. 2018

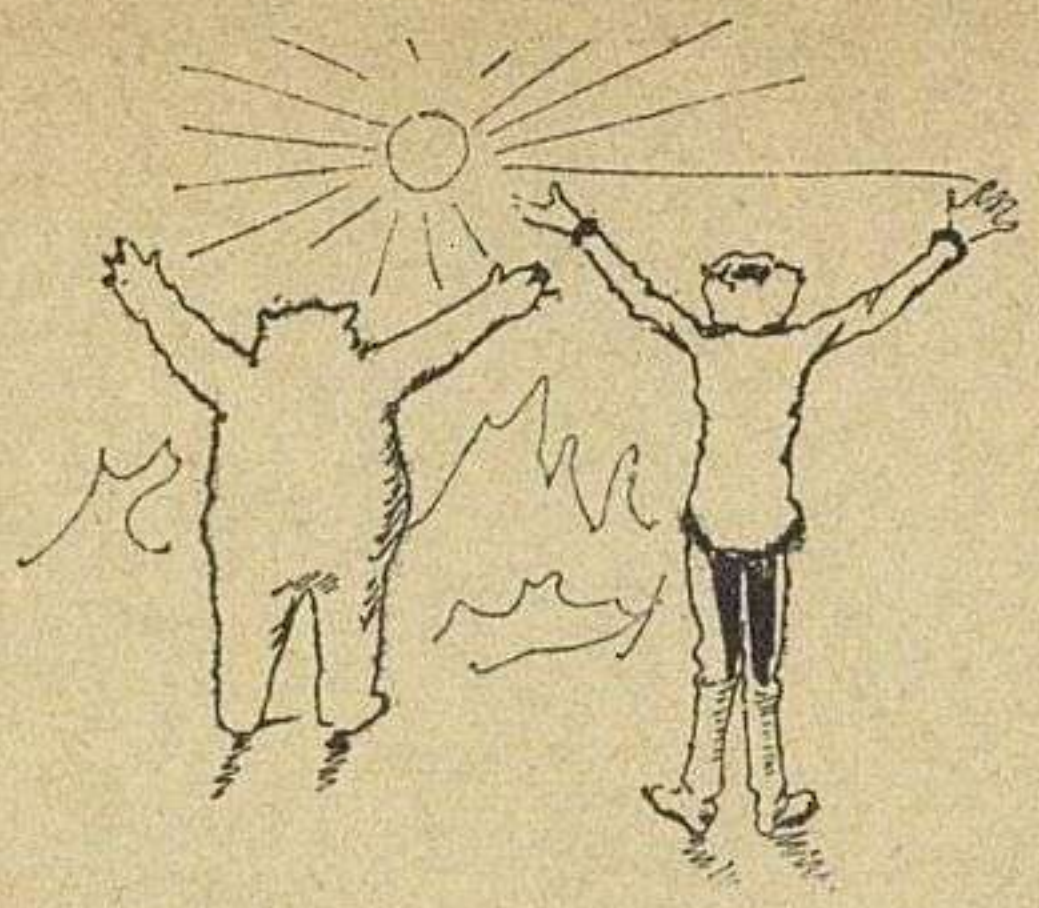

Finalmente llega la primavera y con ella el deshielo.

Y los exploradores sacan del buque, que aún permanece encallado, tal cantidad de cuerda que bastaria para rodear la bola terrestre.

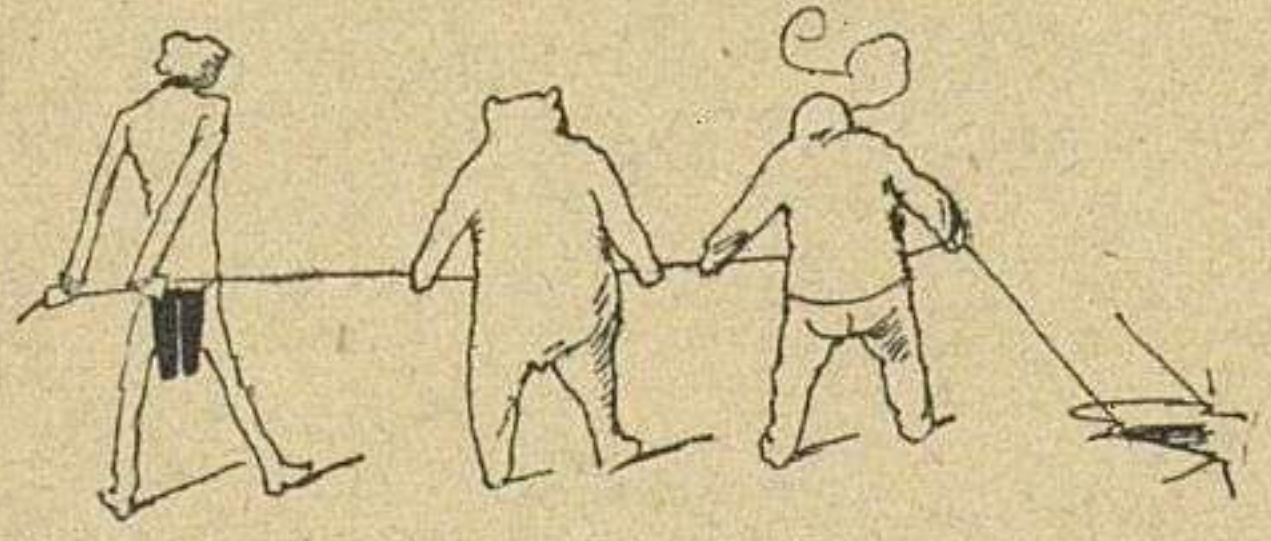

Y la sonda continúa bajando, bajando sin interrupcion, de dia y de noche.

M.C.D. 2018

M.C.D. 2018

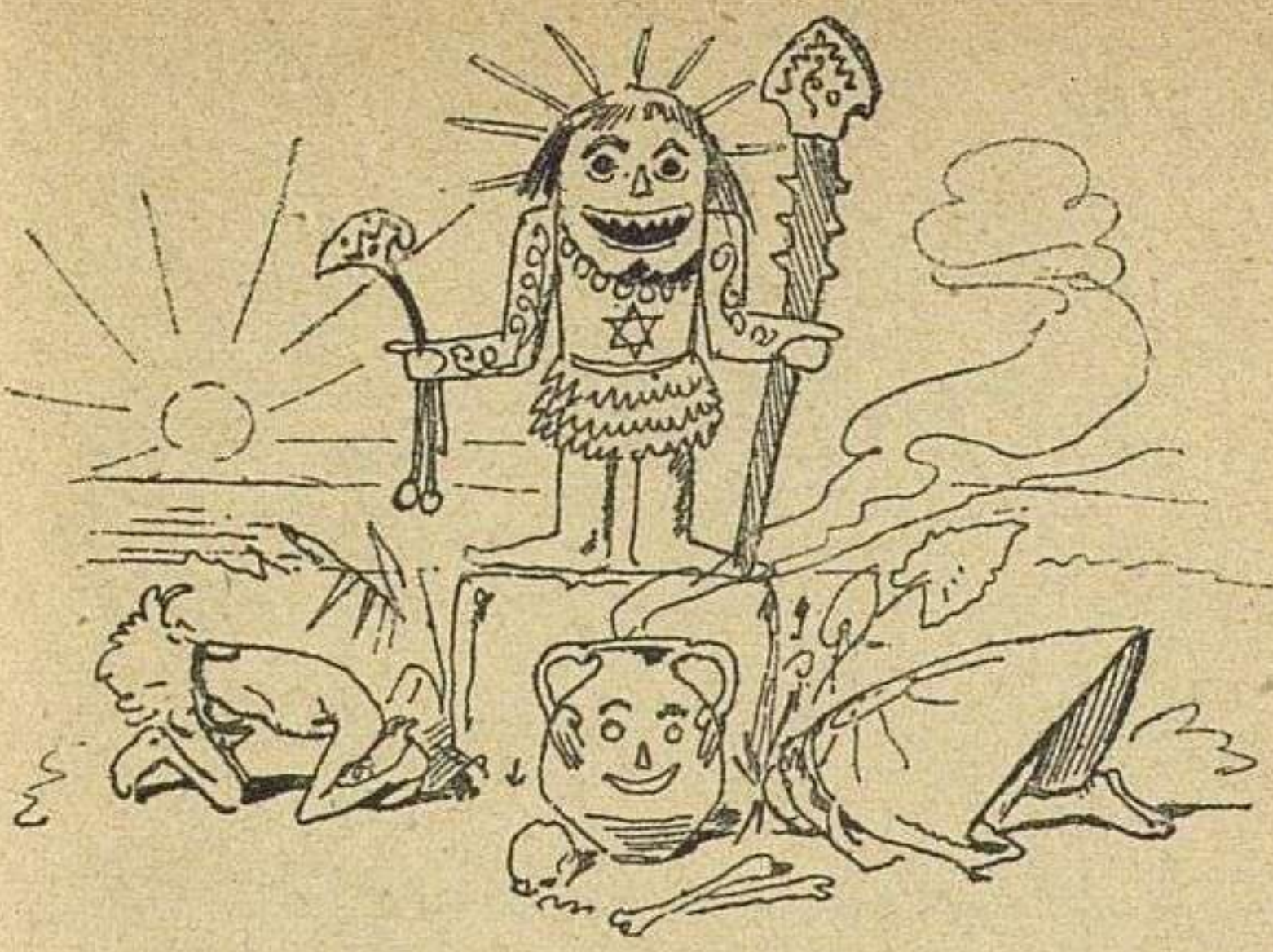

Hé aquí que en una ignota comarca del Polo Sud, Bibi y Bobi, sacerdotes del Sol, celebran las ceremonias propias de la caida de la tarde.

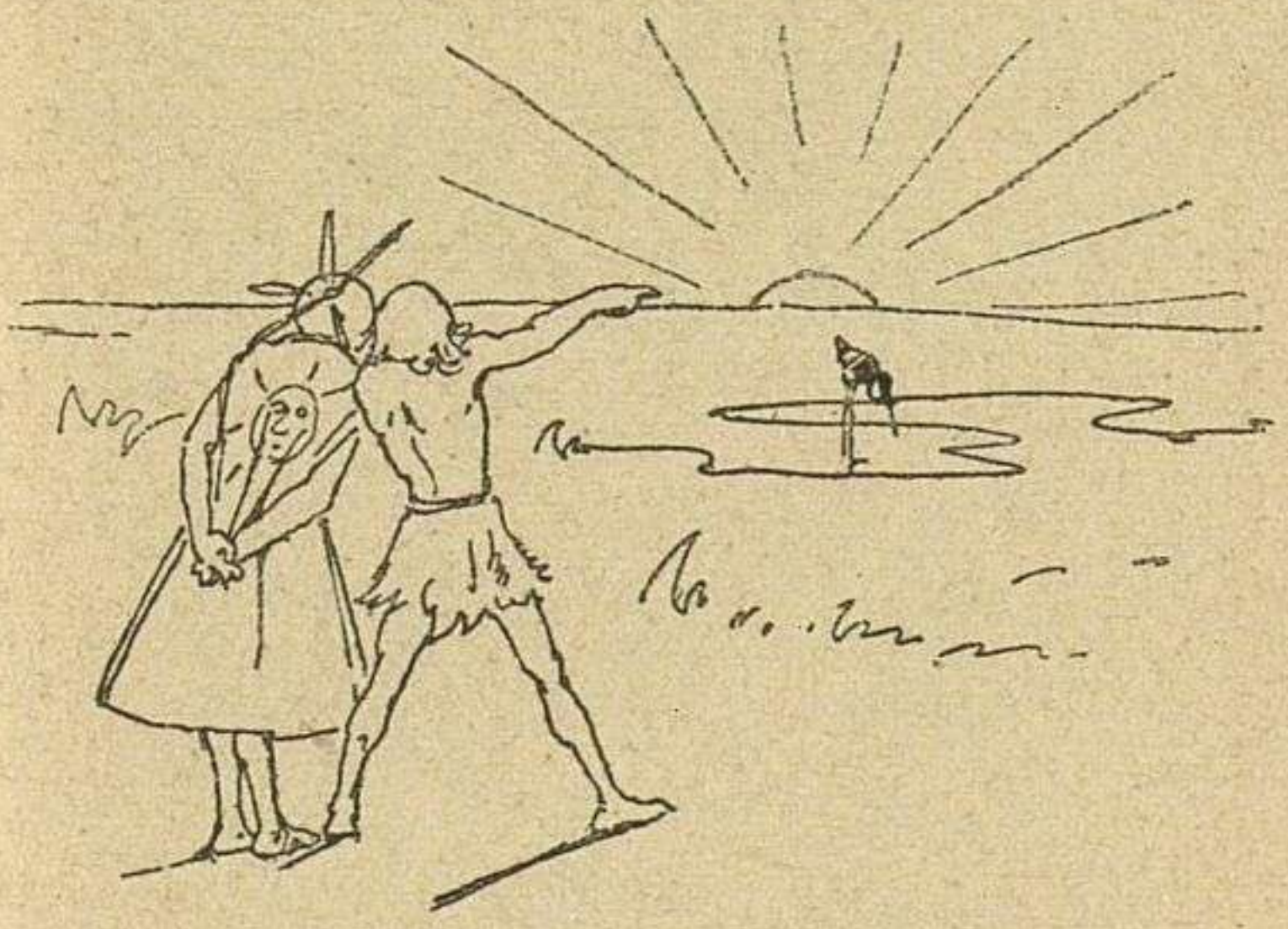

« El sol es, como todo el mundo sabe, un inmenso disco de oro — dice Bibi; — de modo que si lográramos descubrir su escondrijo nocturno, echaríamos la pata á los más poderosos de la tierra.»

M.C.D. 2018

M.C.D. 2018

Y siguen cautelosamente al rey de los astros en su lenta caida.

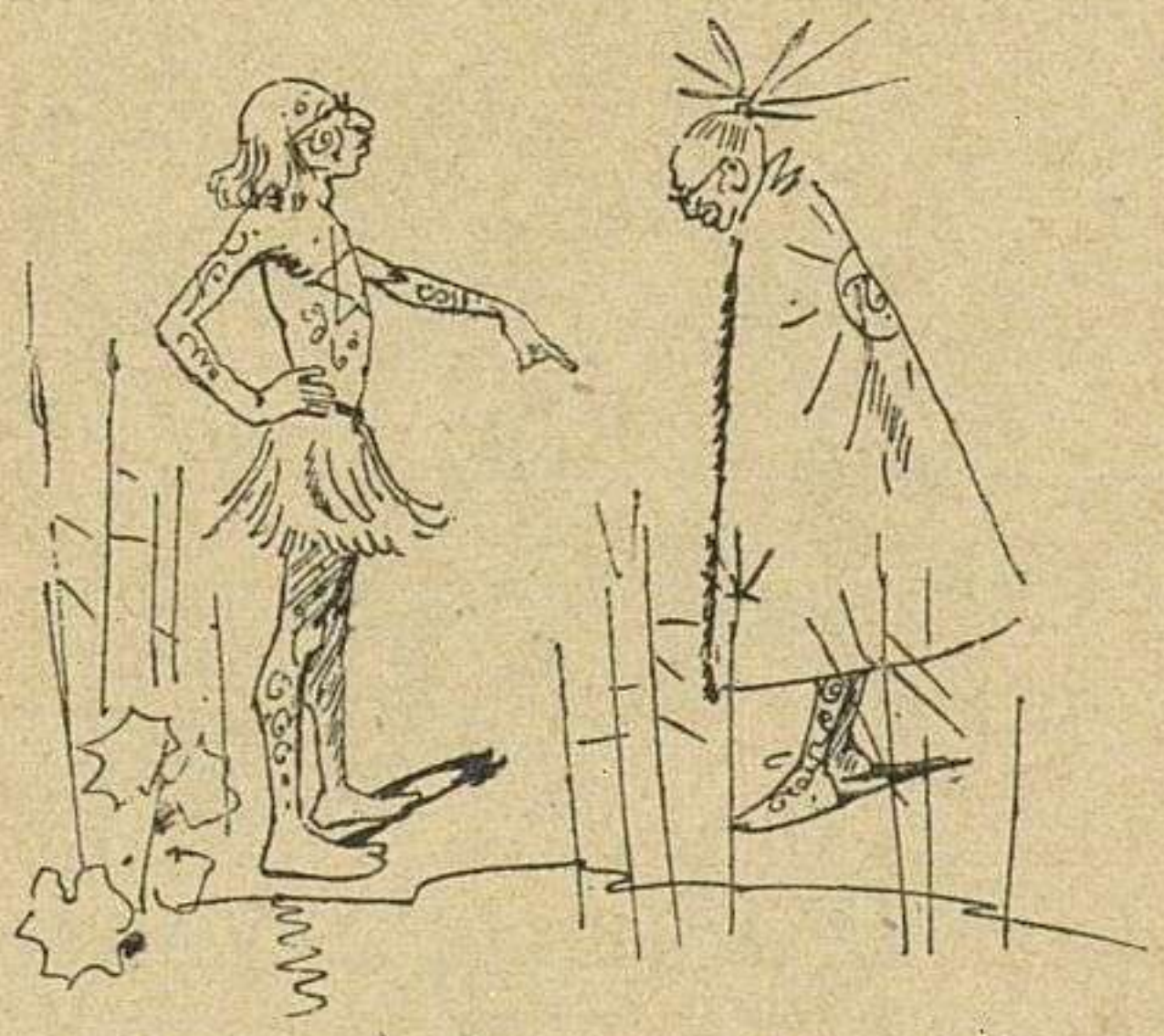

« Visto se está : el sol pasa la noche en el fondo de este lago. »

M.C.D. 2018

M.C.D. 2018

« Manos al arpon y á pescarle. » Y todas las noches al hundirse el sol en el lago ve el codicioso arpon bajando, bajando silenciosamente.

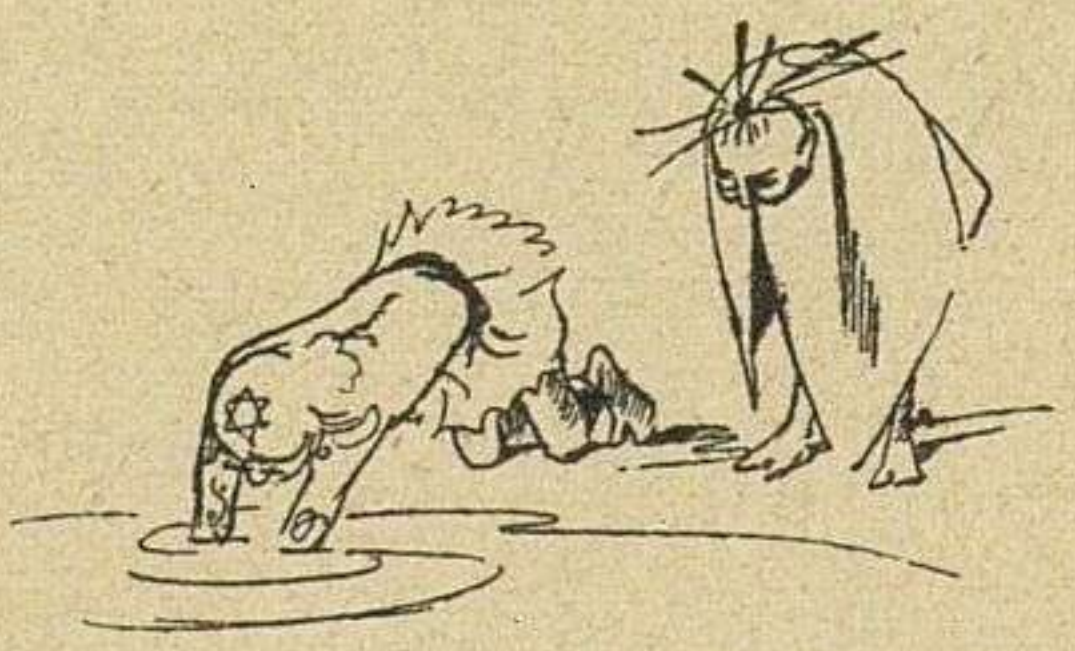

Hasta que una madrugada el cable tira con más fuerza que de costumbre. — « ¡ Nuestro es !... ¡ Y lo que pesa ! »

M.C.D. 2018

M.C.D. 2018

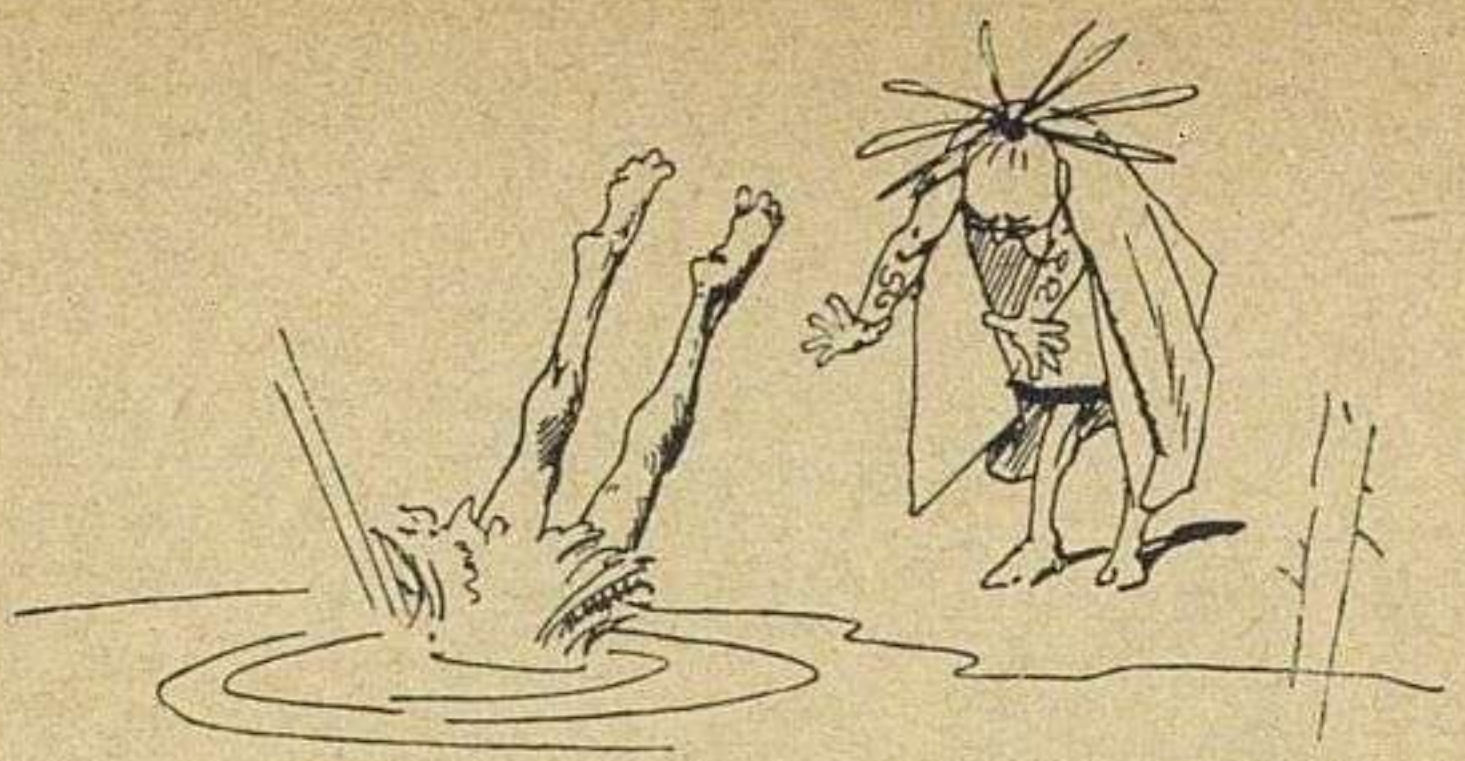

Pero el cable arrastra á Bibi...

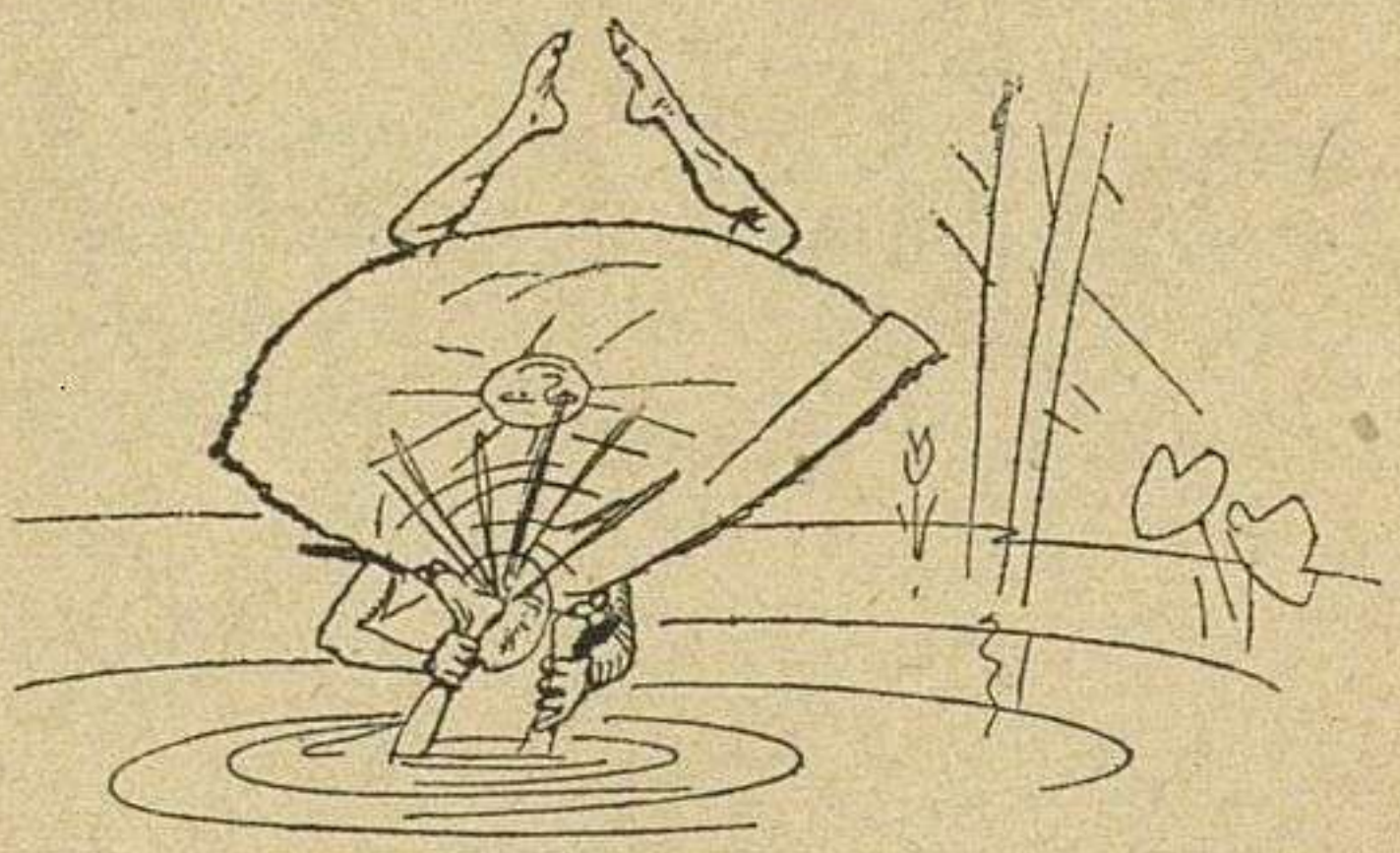

y tras de Bibi á Bobi que intenta retener á su compañero.

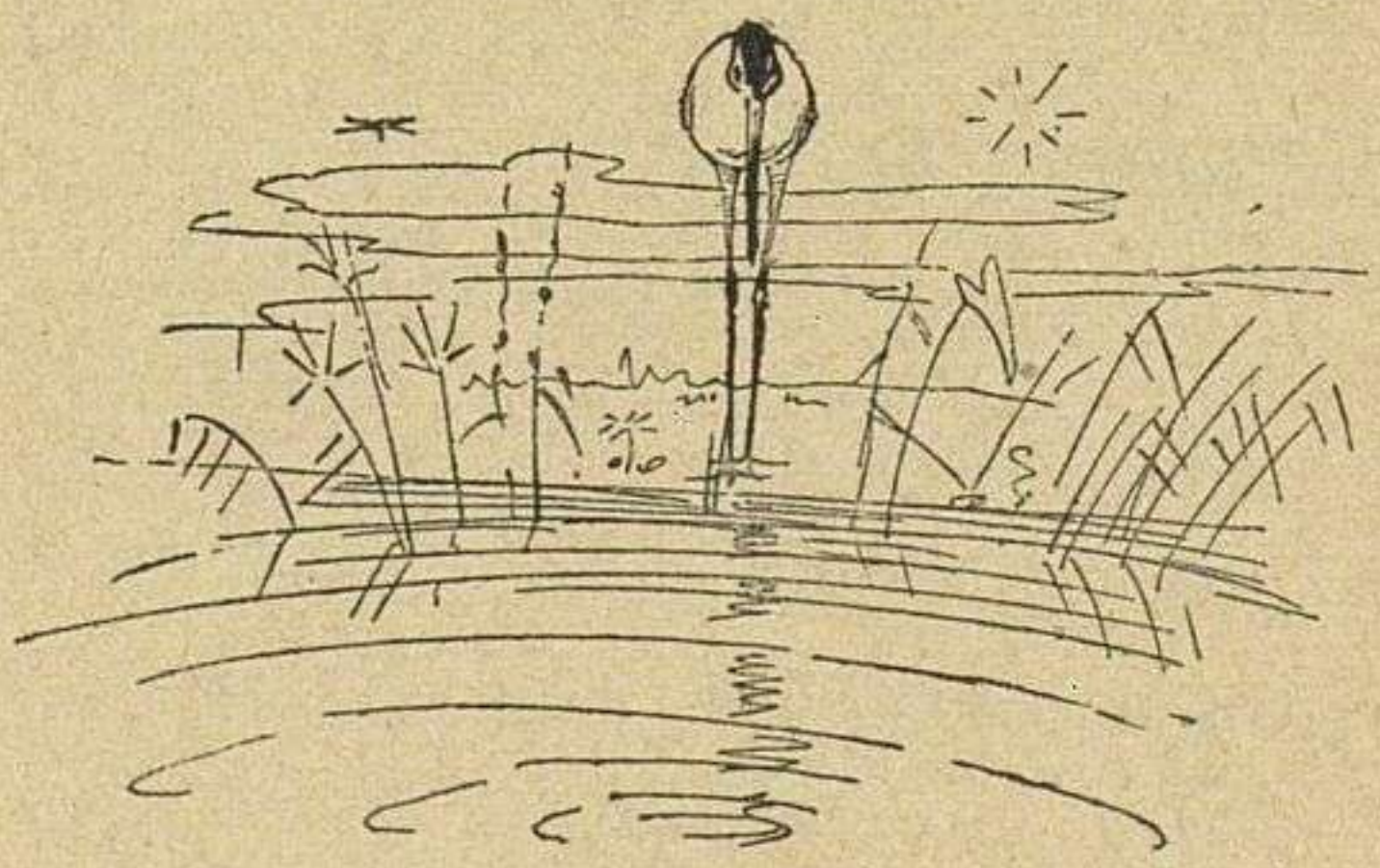

Cuando el solitario ibis se adelanta hácia la orilla en búsca de un opíparo renacuajo, su cotidiana cena, no ve más que unas ondas concéntricas que van á morir entre los juncos.

M.C.D. 2018

M.C.D. 2018

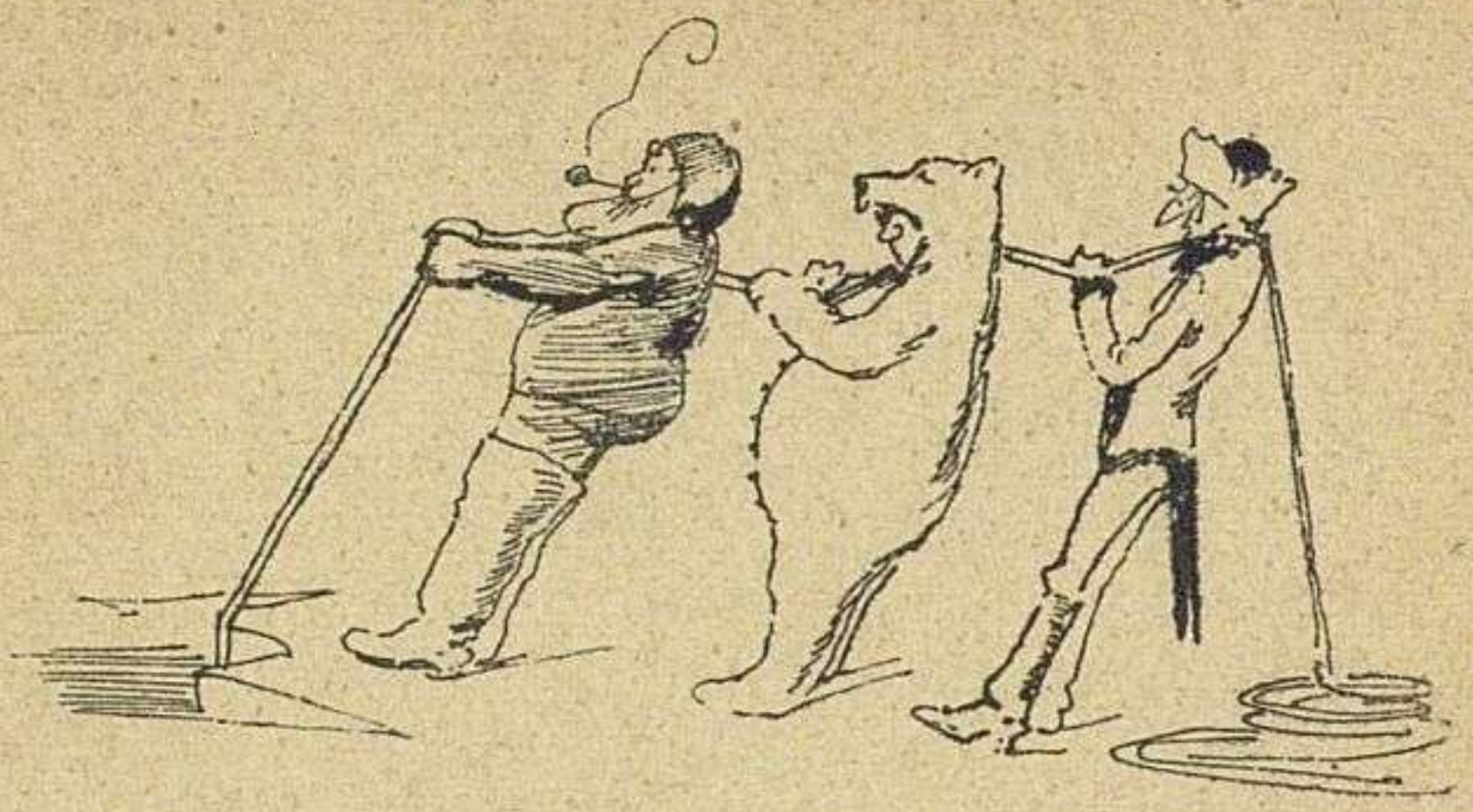

Volvamos al Polo Norte. Calculando el doctor Páterson y el doctor Péterson que han soltado en sonda el radio de la tierra, acuerdan retirar el cable dando por sentado que el mar Glacial no tiene fondo.

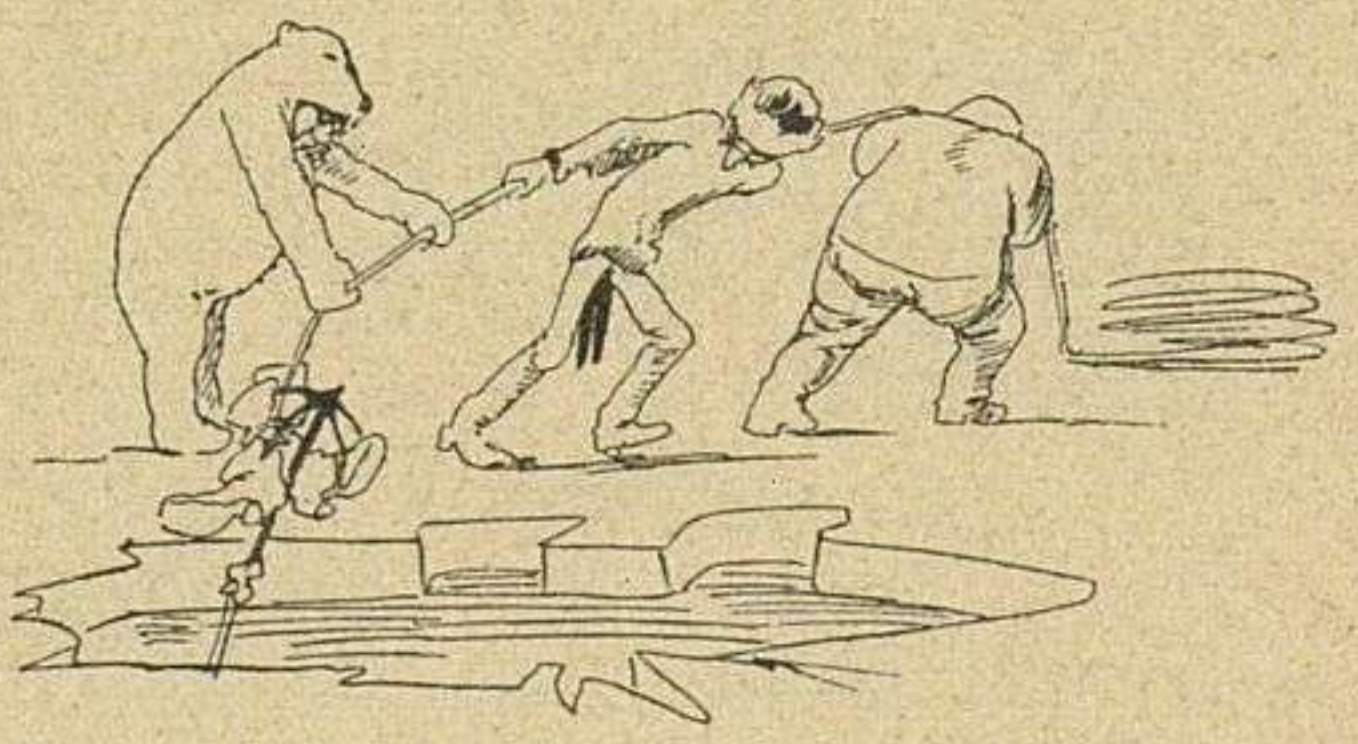

¿Qué será?... La sonda arrastra un cuerpo extraño...

M.C.D. 2018

M.C.D. 2018

seguido de otra interminable porcion de soga que remata en un cuerpo viviente...

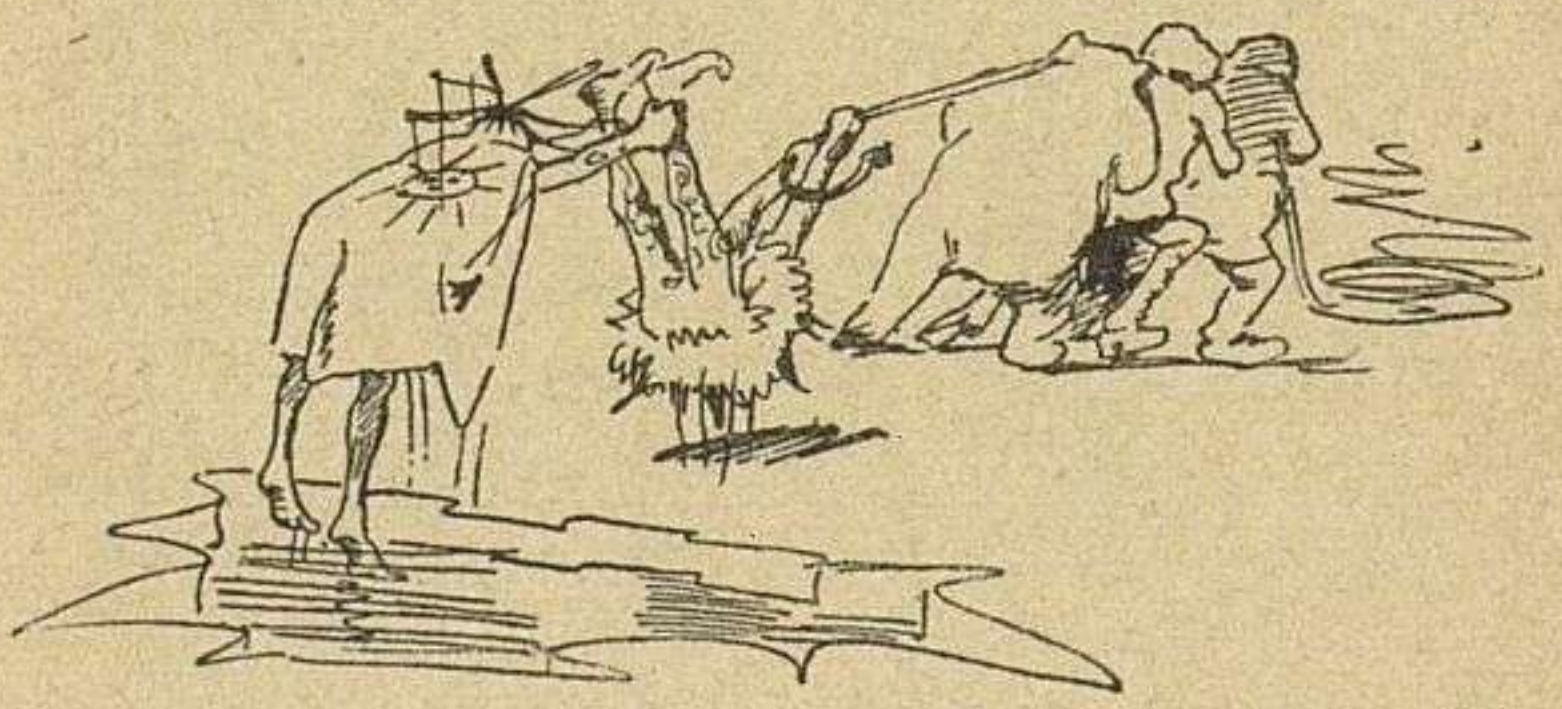

rematado á su vez por otro cuerpo viviente.

M.C.D. 2018

M.C.D. 2018

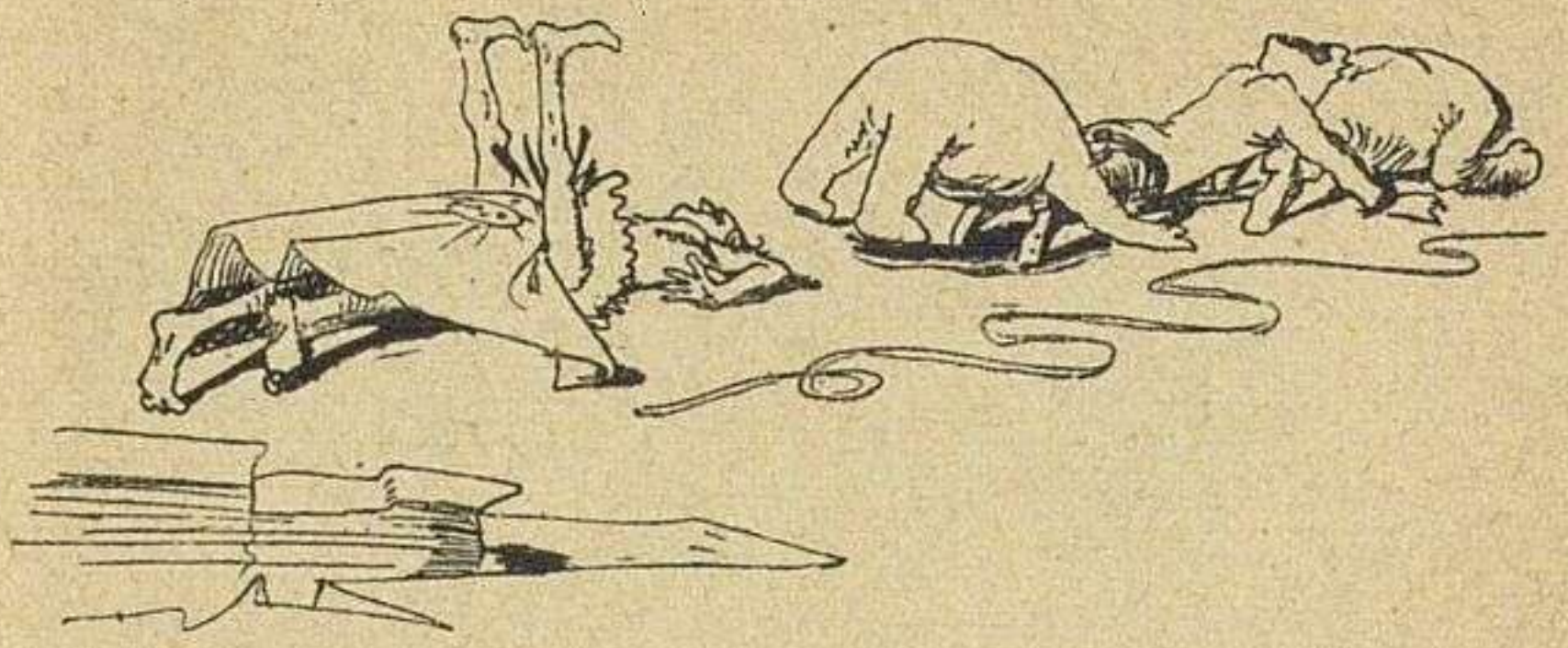

Y ahí se acaba.

Y los sacerdotes del Sud, Bibi y Bobi, se encuentran de manos á boca con el doctor Páterson y el doctor Péterson, sabios ingleses... ¡Asombro general!

M.C.D. 2018

M.C.D. 2018

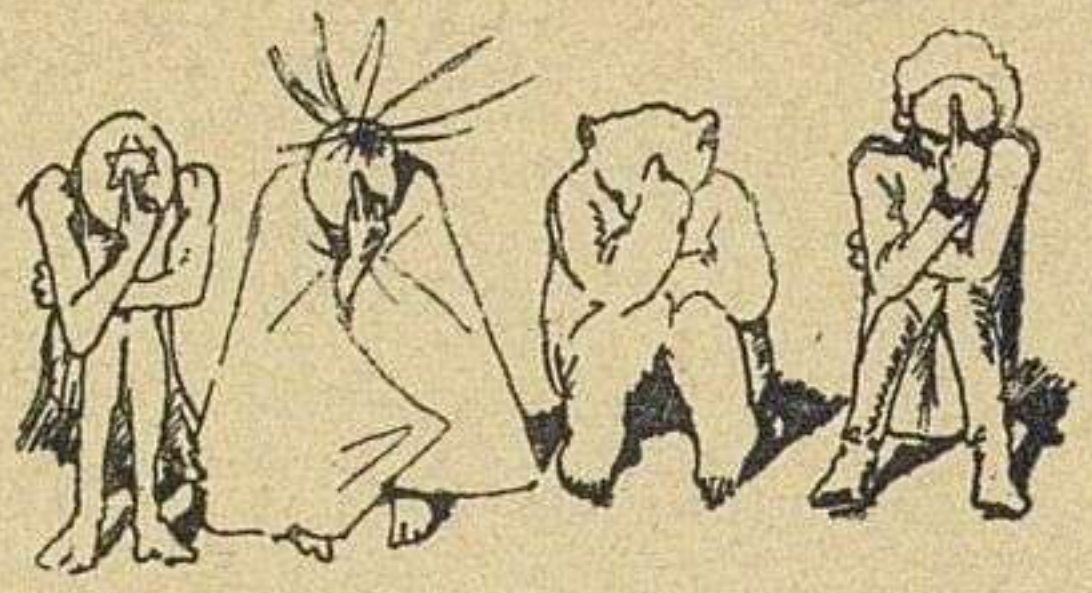

A una larga y muda contemplacion sucede una cavilacion no menos muda y larga...

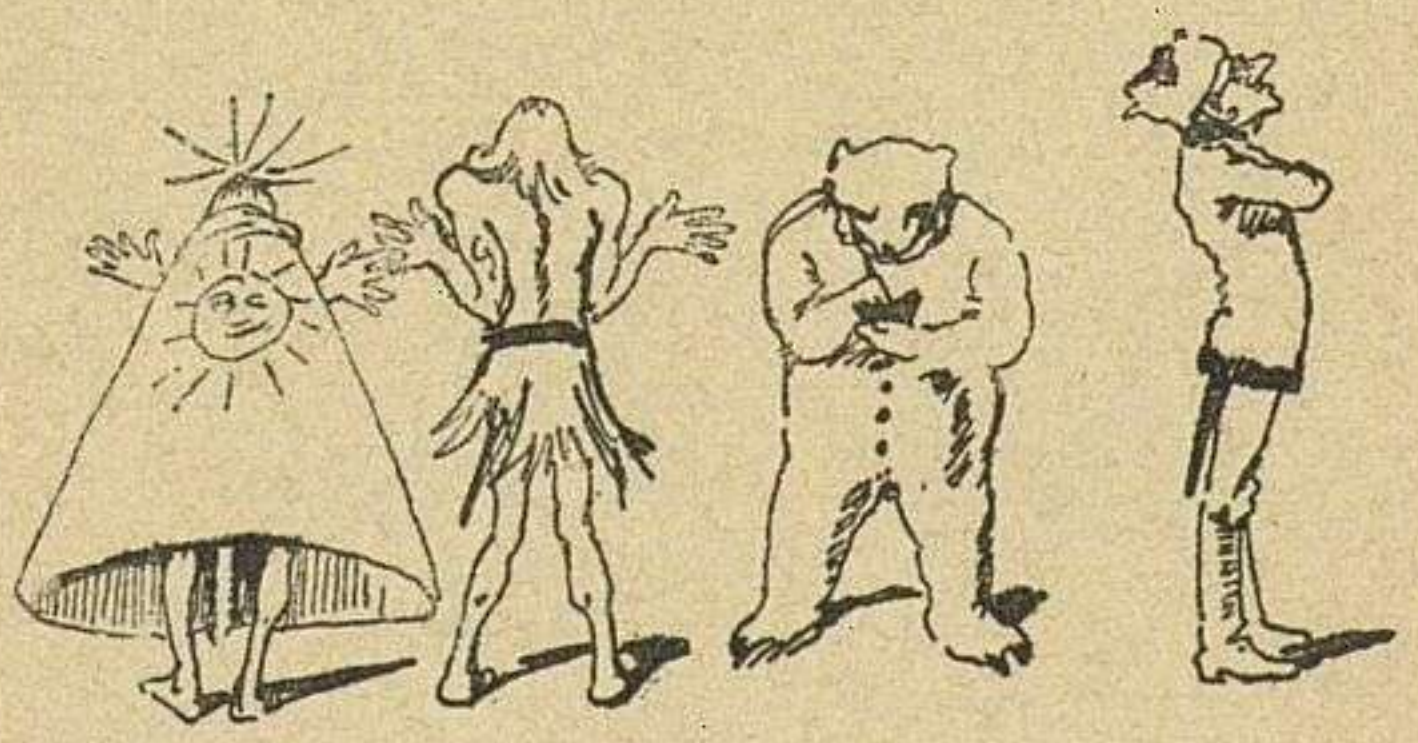

sin que un solo rayo de luz venga á aclarar el tenebroso enigma.

M.C.D. 2018

M.C.D. 2018

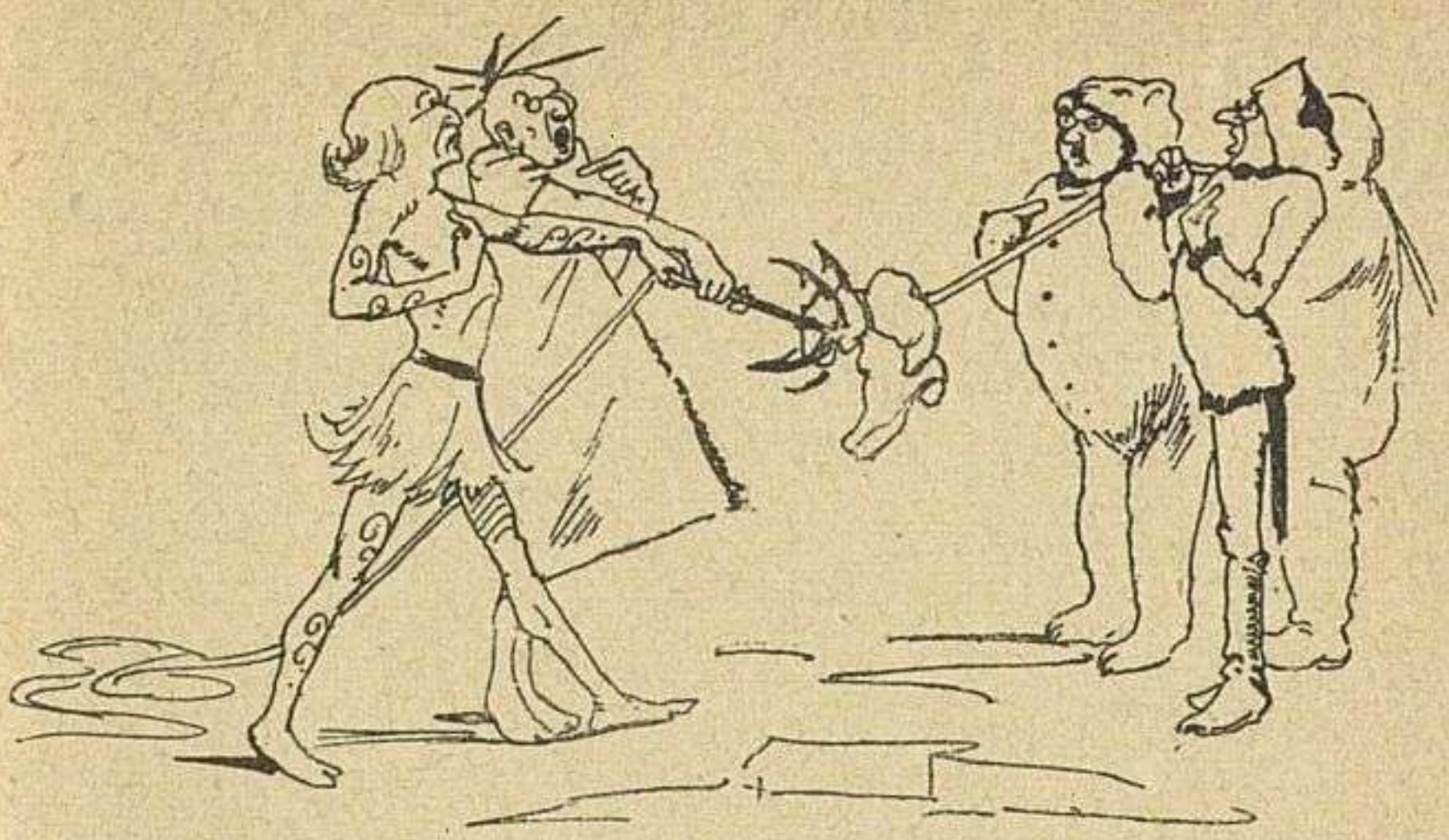

« Esto nos pertenece » exclama cada grupo mostrando lo que es real y verdaderamente suyo.

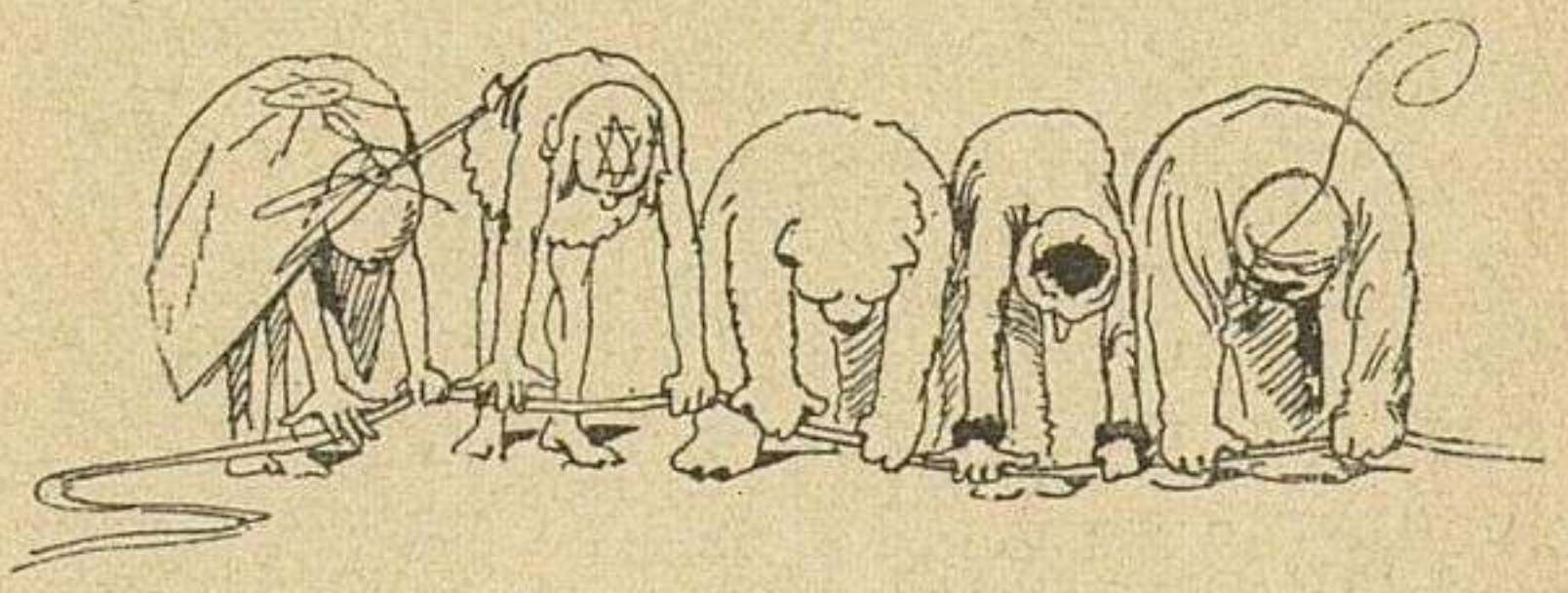

Y ahora es cuando un rayo de luz — muy vago por cierto — ilumina sus inteligencias, pues se les ocurre medir la sonda.

M.C.D. 2018

M.C.D. 2018

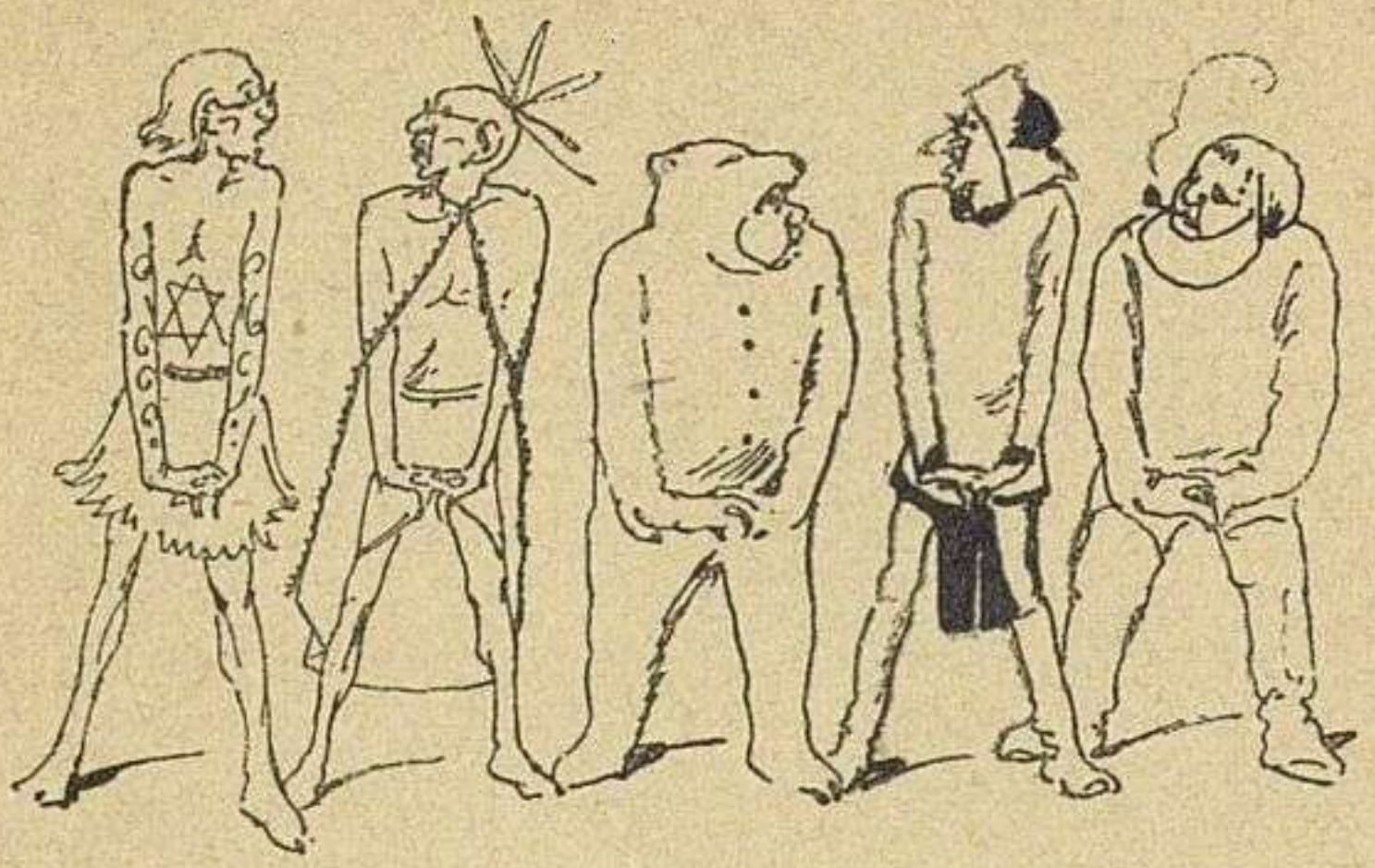

¡Oh sospecha!... La porcion sumergida de los cables mide 12.712,146 metros, exactamente el eje polar de la tierra.

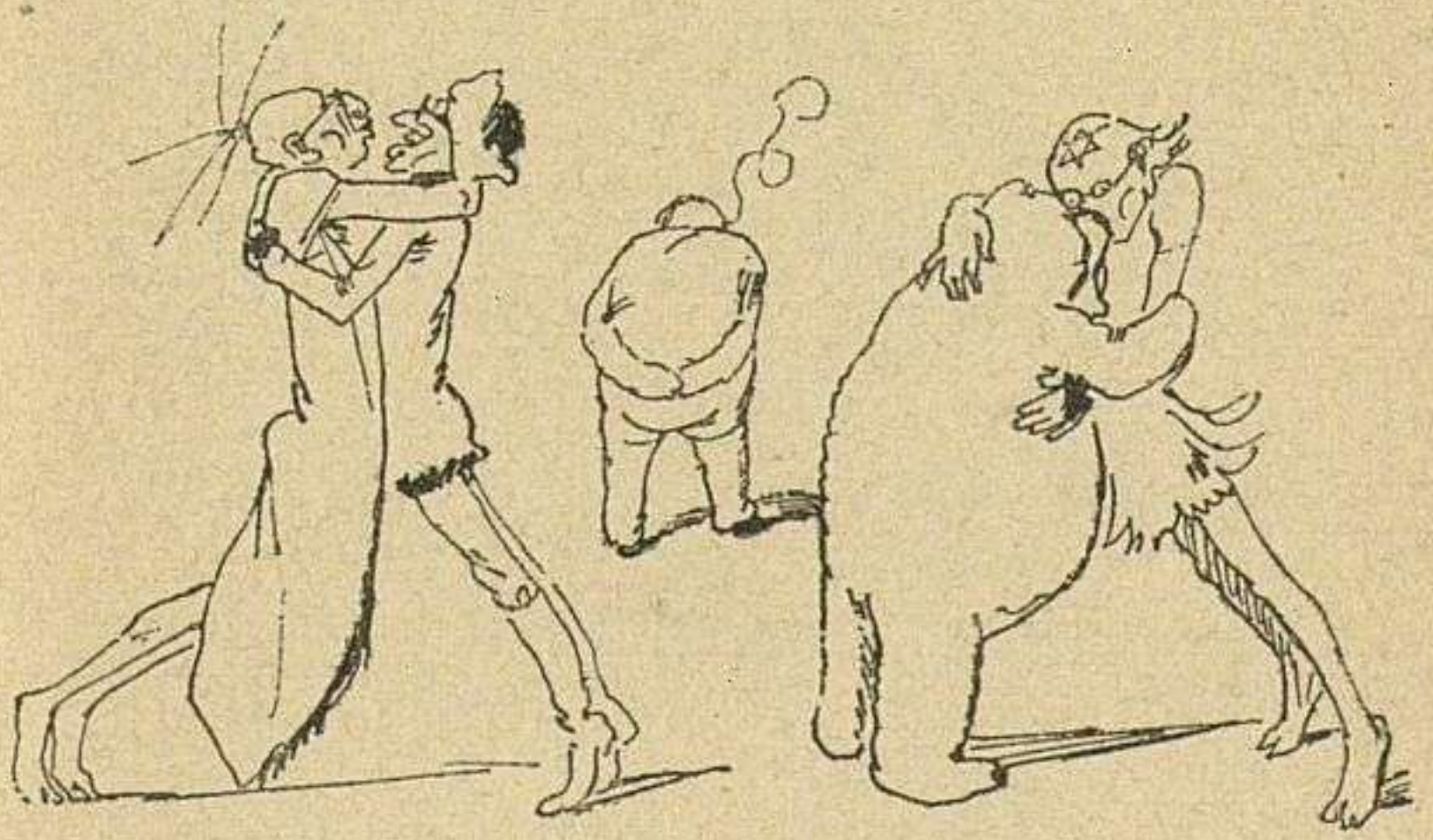

Solucion: los dos mares antípodas no tienen fondo; enredáronse los dos cables en el centro de la tierra y los más arrastraron á los menos. Ante tan irrefutable conclusion vase al diablo la etiqueta in glesa.

M.C.D. 2018

M.C.D. 2018

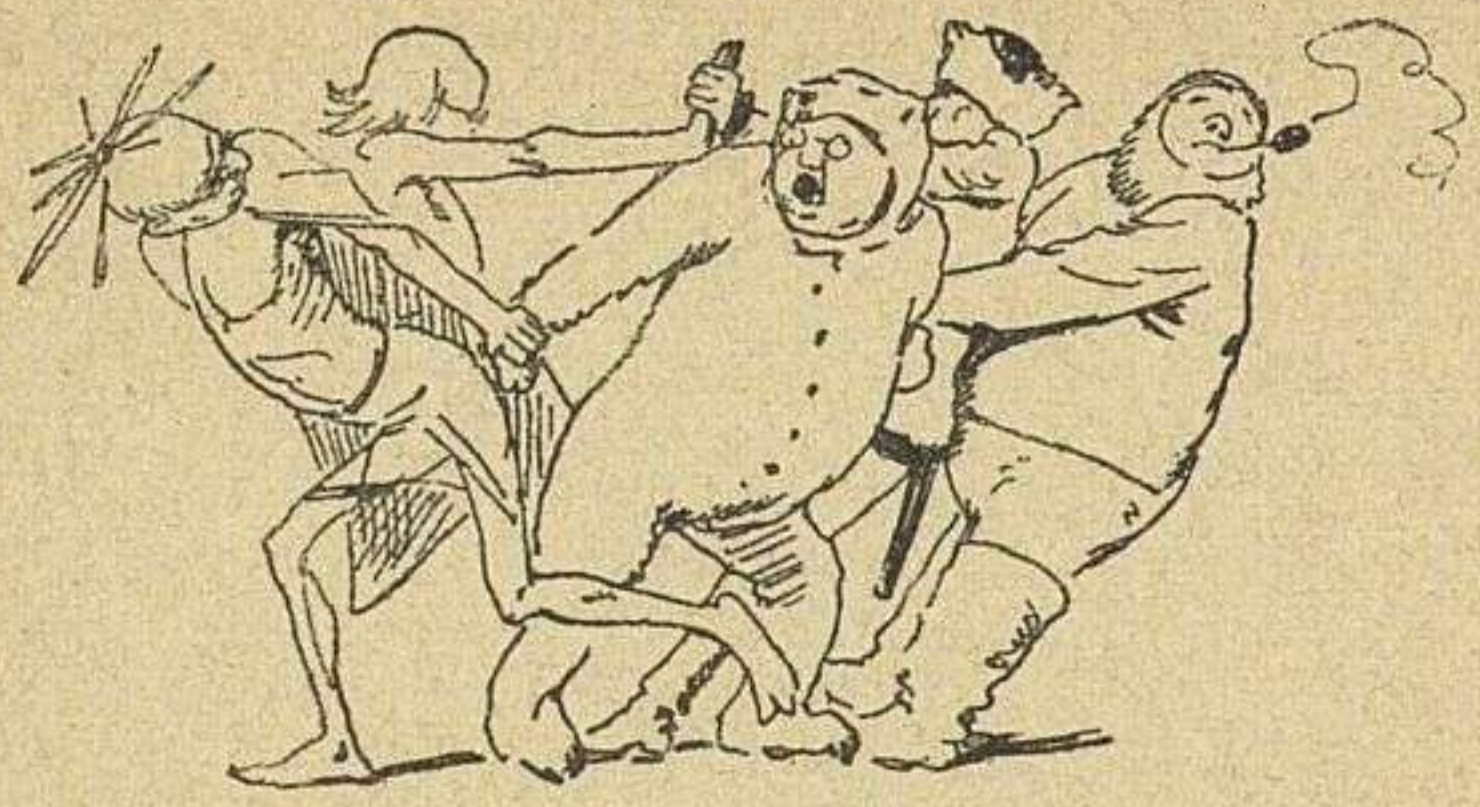

Pero cata' ahí una lucha descomunal; pues considerando como botin de conquista á los sacerdotes del Sud, los sabios ingleses quieren llevarlos á Londres á pesar suyo.

Y comprendiendo que la contienda va á durar más de lo conveniente, el bueno de Jackson aprovecha la ocasion para reparar las perdidas fuerzas.

M.C.D. 2018

M.C.D. 2018

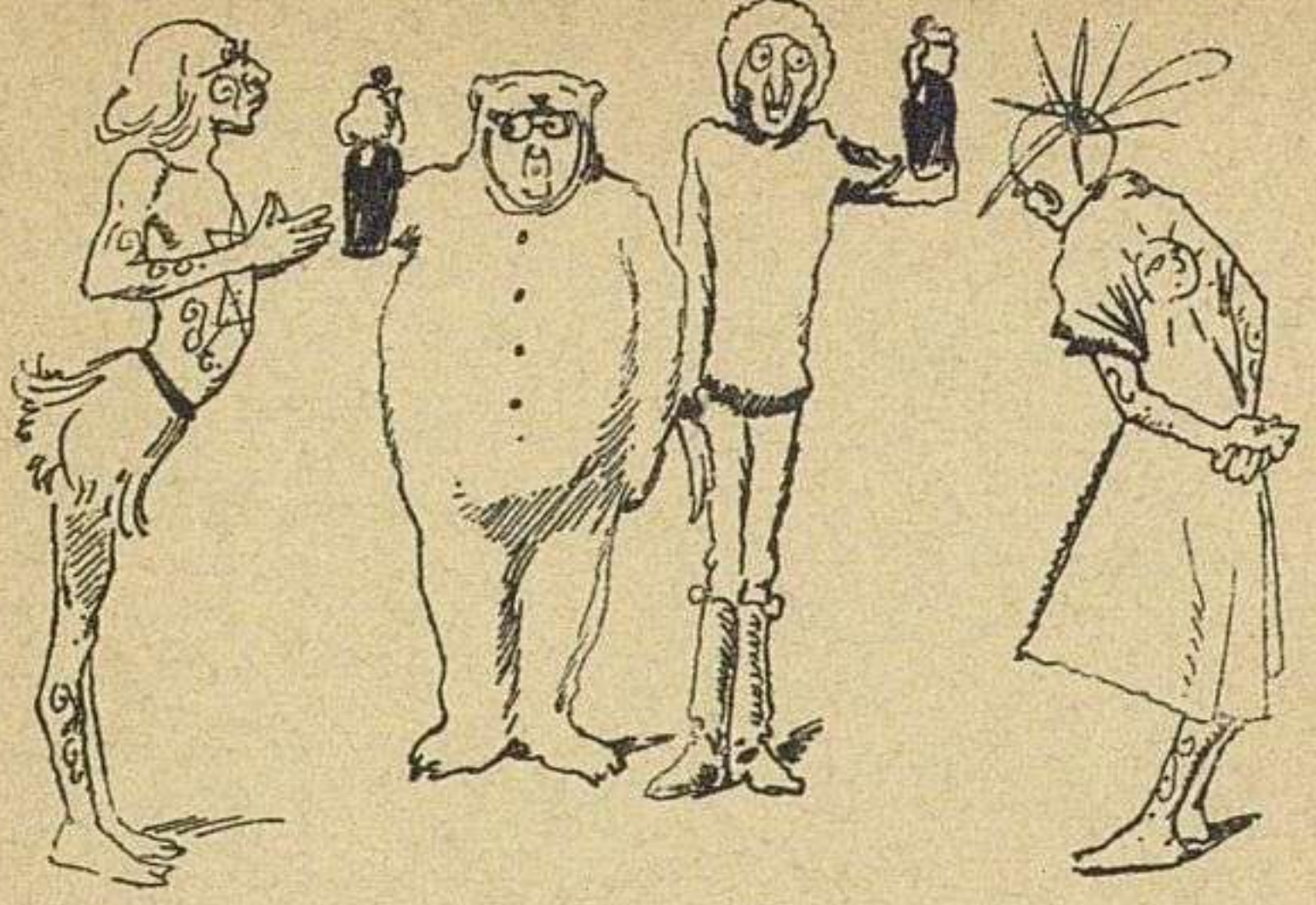

Gracias á lo cual el doctor Páterson y el doctor Péterson, sabios ingleses, conciben la prodigiosa idea de ofrecer vino á Bibi y á Bobi...

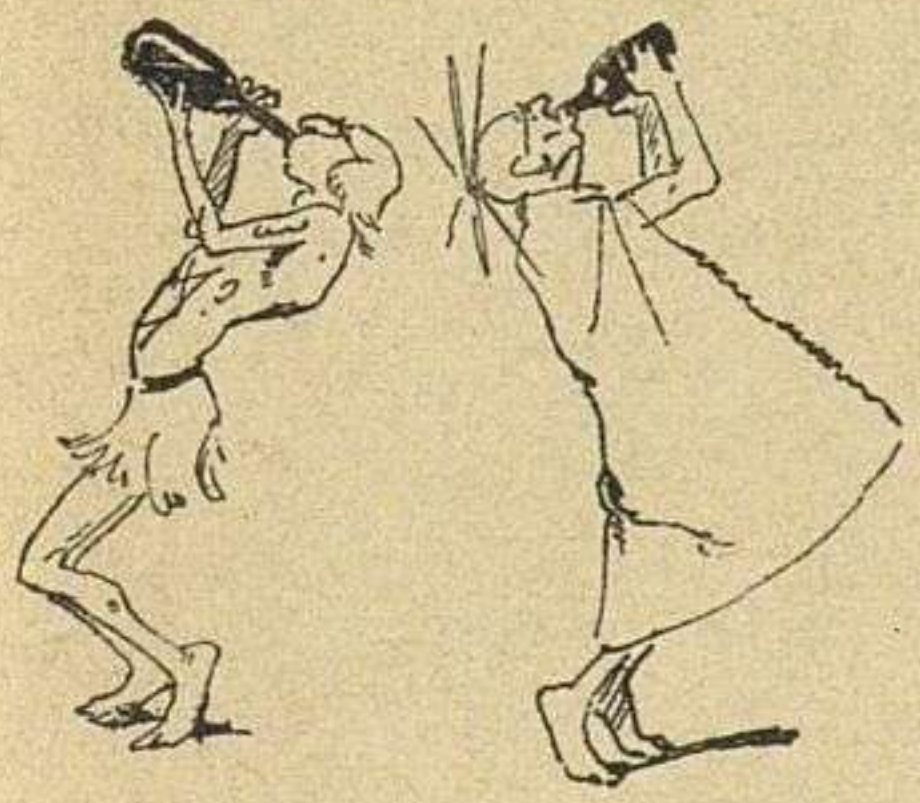

que una vez han probado el primer sorbo empinan que se las pelan.

Y el doctor Páterson bebe.

M.C.D. 2018

M.C.D. 2018

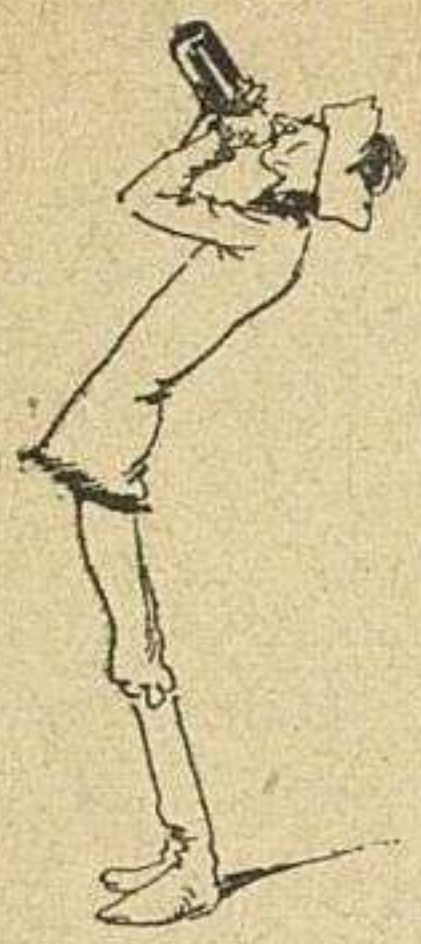

Y el doctor Péterson bebe.

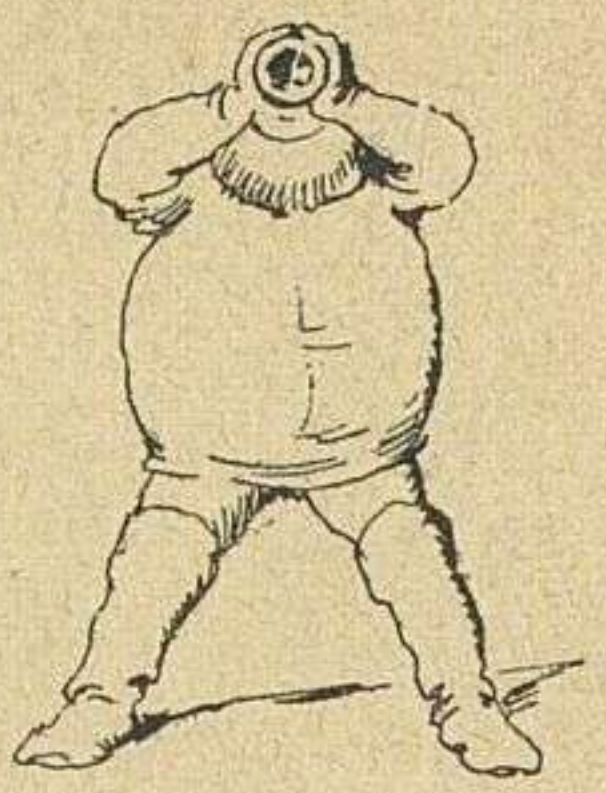

Y Jackson bebe.

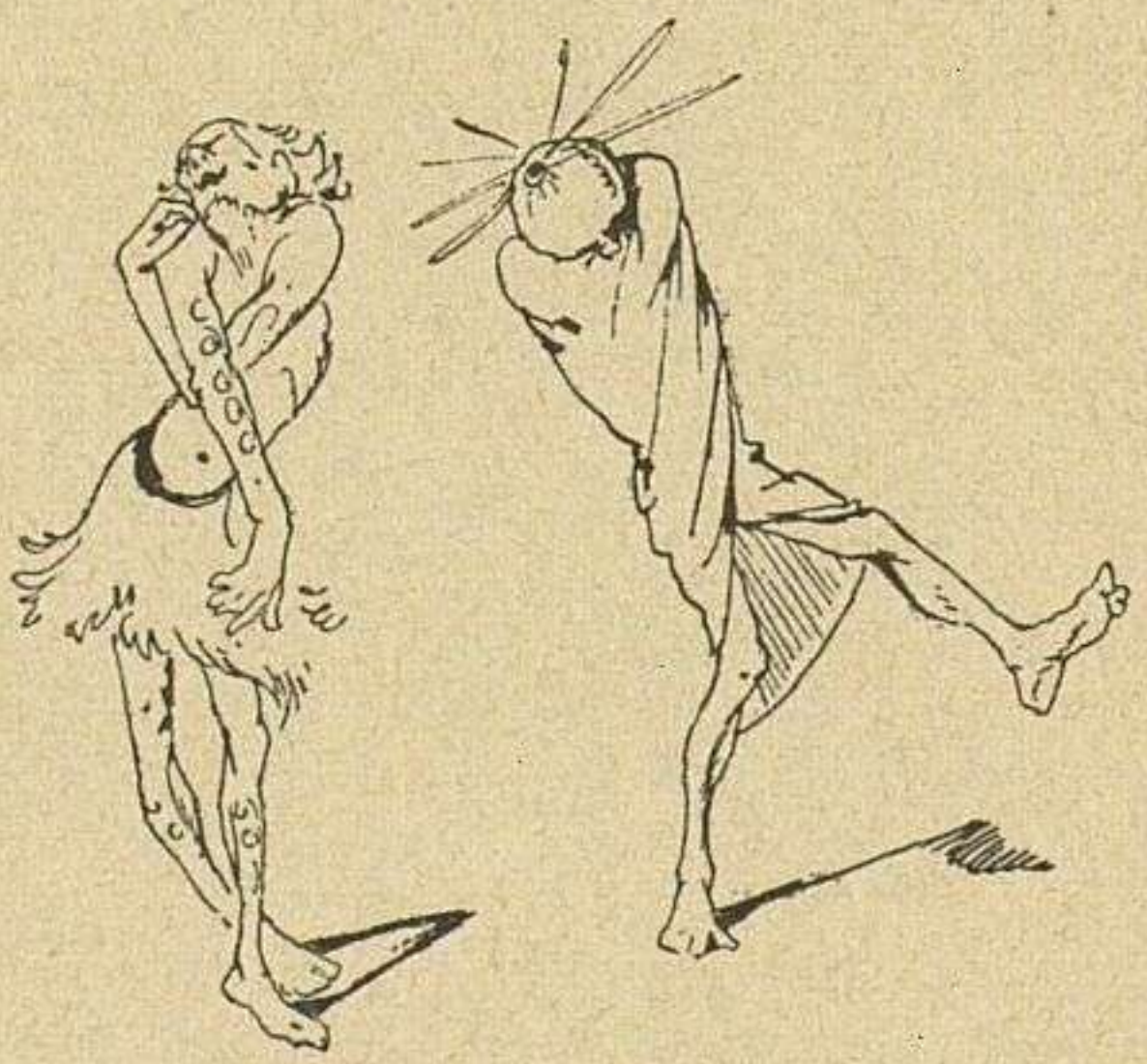

Y Bibi y Bobi se sienten tan reanimados, tan refrigerados... tan... tan...

M.C.D. 2018

M.C.D. 2018

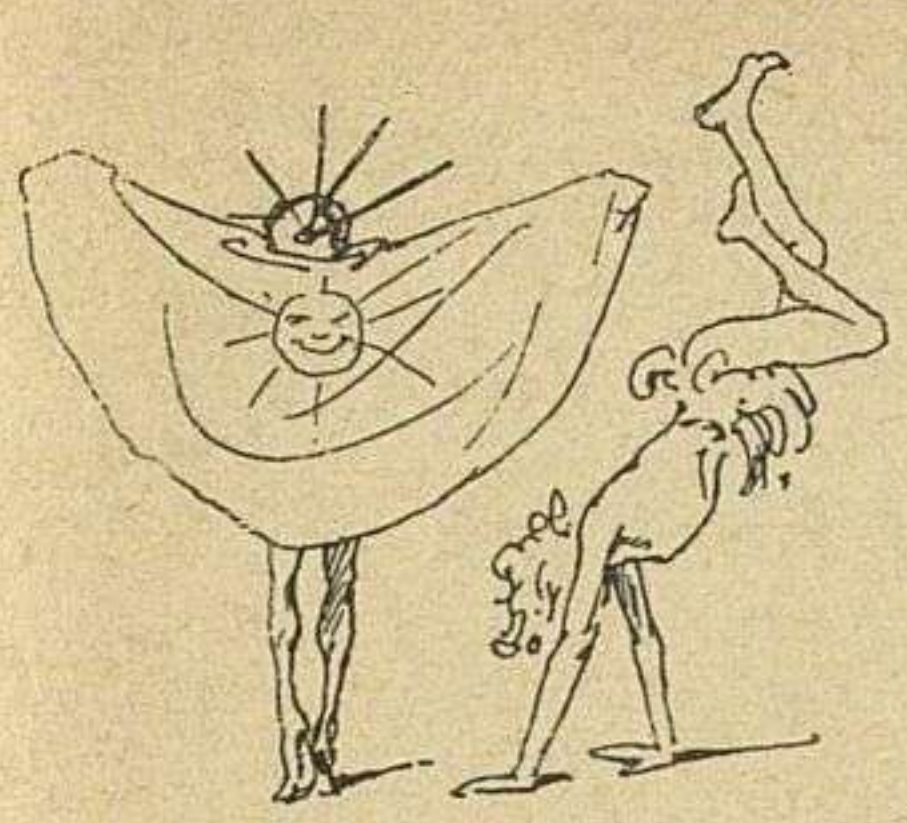

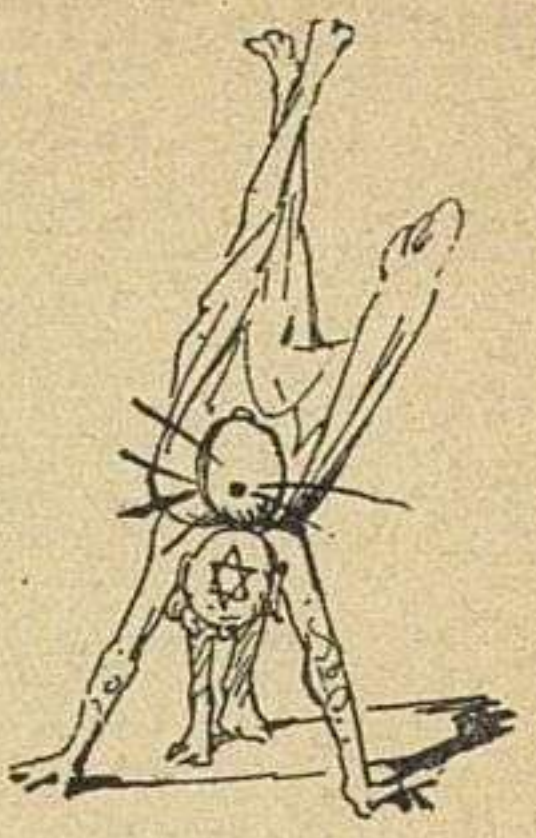

que sin darse cuenta de ello se entregan desaforadamente á las danzas de su pais...

á primera vista impropias de personas sagradas.

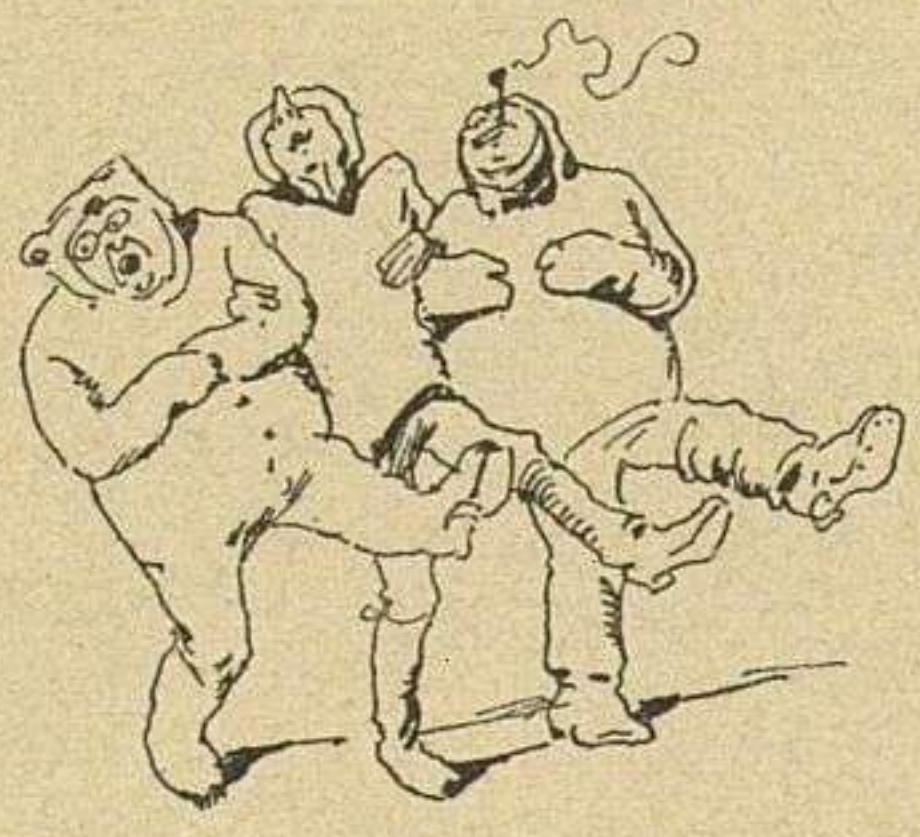

Y emprendiendo las gentes del Norte un baile inglés van de babor...

M.C.D. 2018

M.C.D. 2018

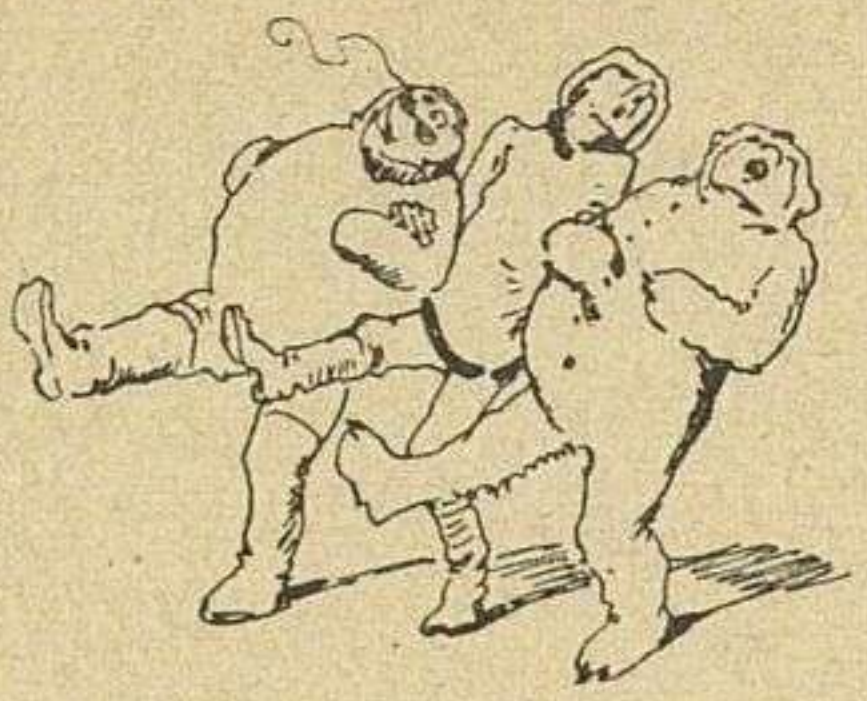

á estribor...

y de proa...

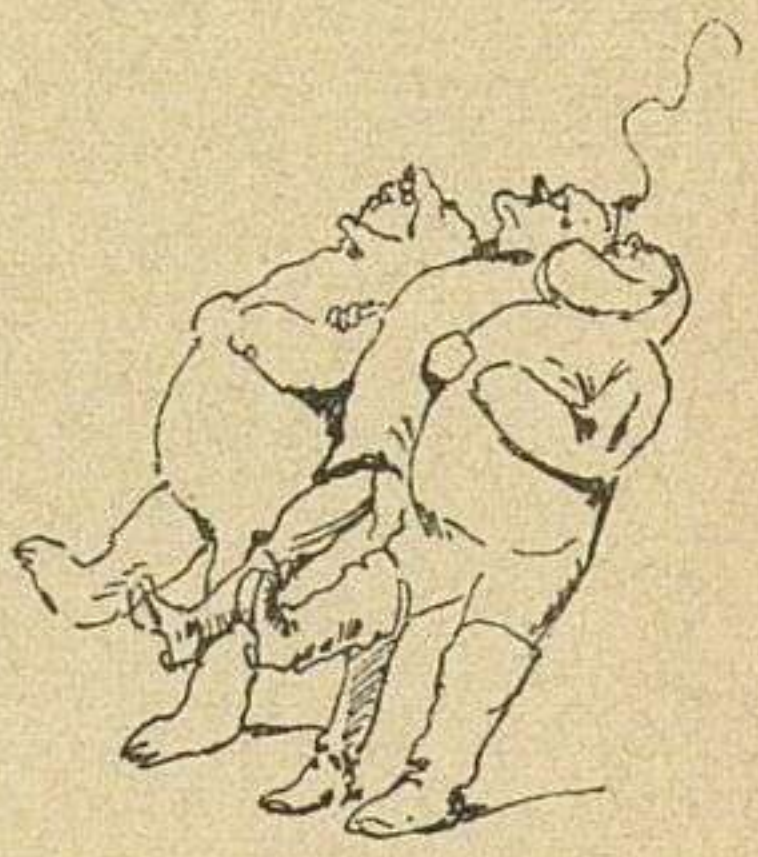

á popa...

M.C.D. 2018

M.C.D. 2018

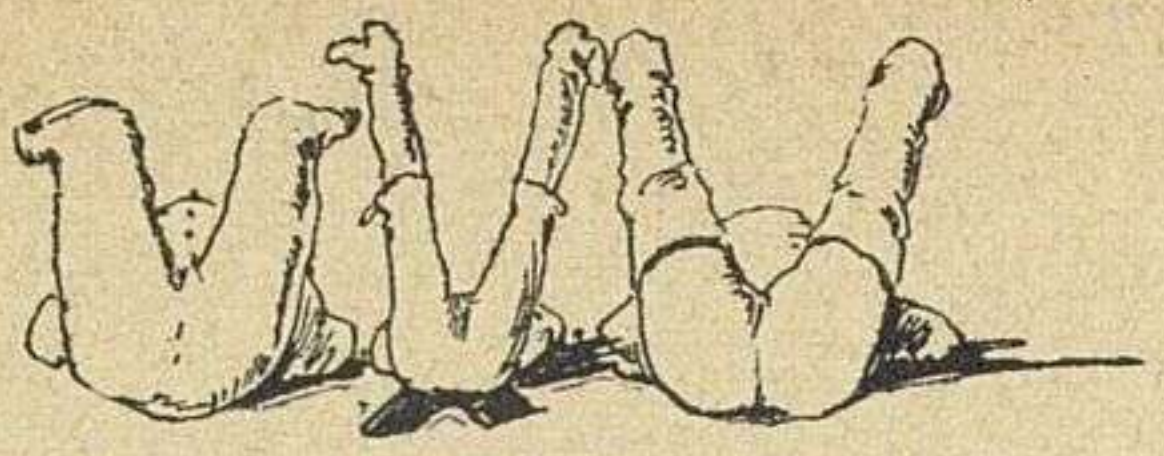

hasta perder el centro de gravedad, — única cosa grave que habia quedado —...

como lo habian perdido ya sus antípodas

Al amanecer todo el mundo se levanta molido y quebrantado,

M.C.D. 2018

M.C.D. 2018

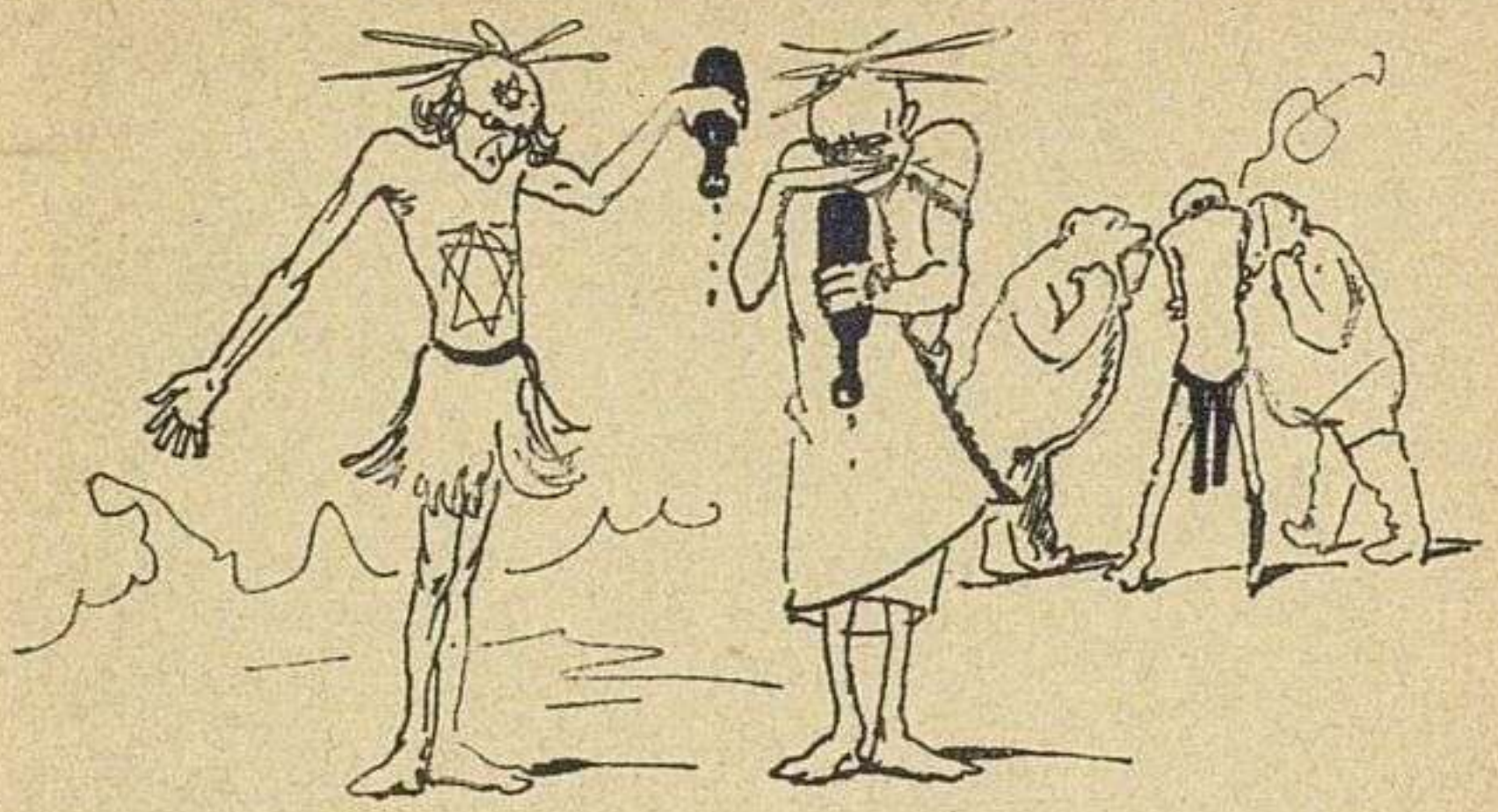

y haciéndose cargo del dolor con que los australes consideran el vacío de las botellas, los boreales comprenden que es aquel el momento oportuno para dar con ellos en Londres.

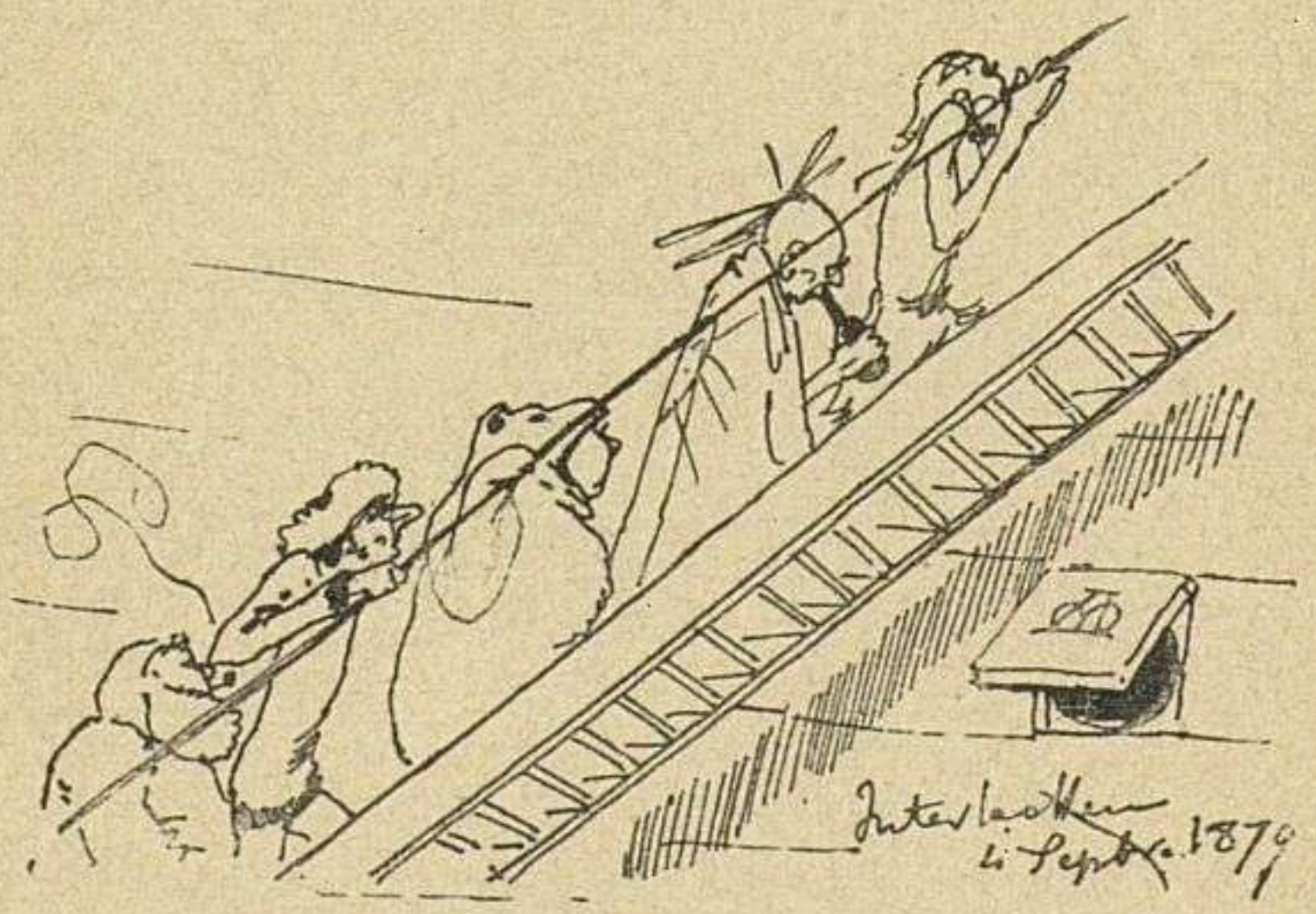

Y exploradores y explorados se embarcan con entusiasmo

M.C.D. 2018

M.C.D. 2018

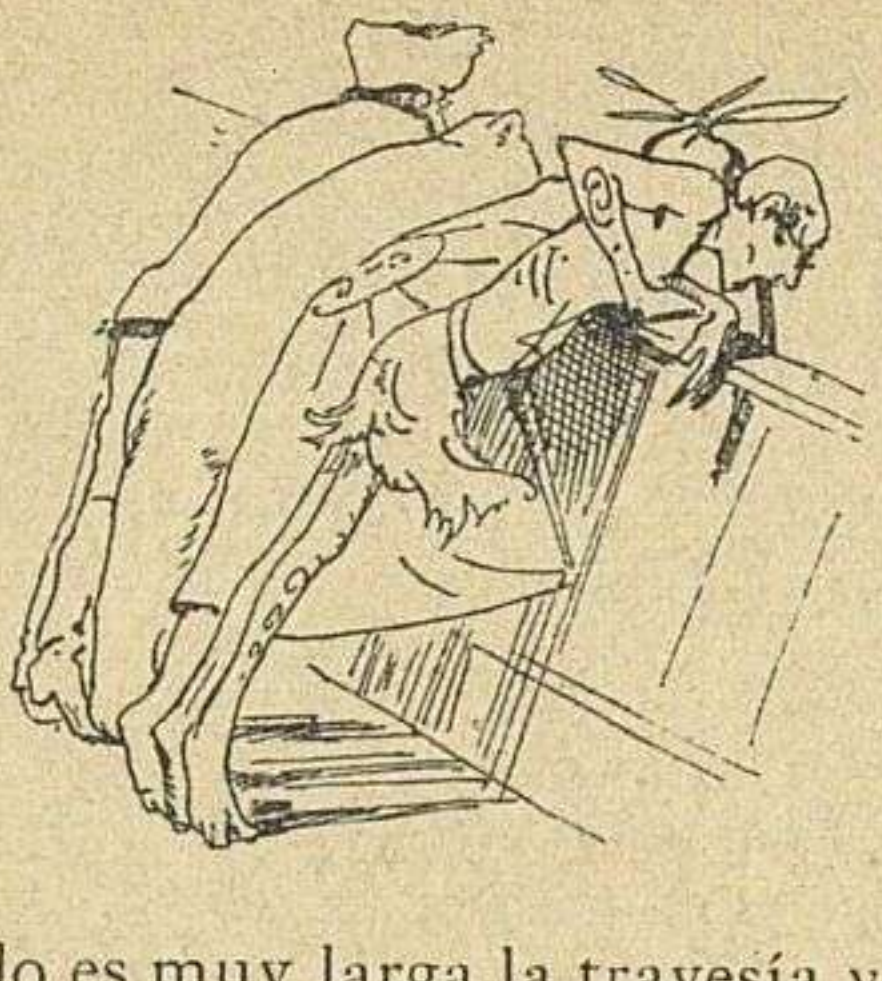

Pero áun cuando es muy larga la travesía y ni unos ni otros sirven para maldita la cosa...

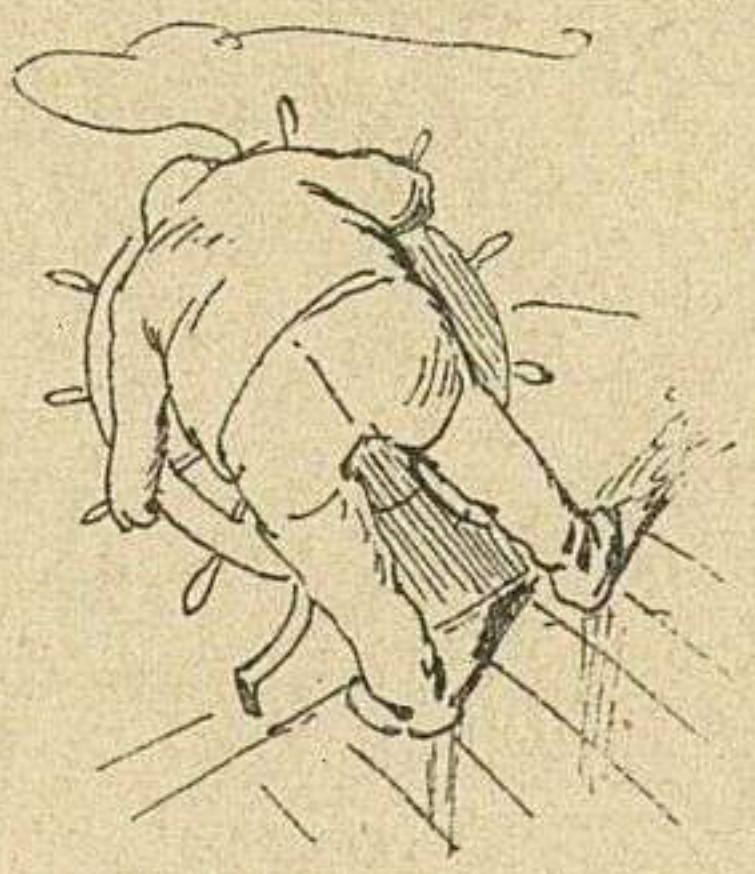

el bueno, el incomparable Jackson, cogido á la rueda del timon, conduce el buque contra viento y marea por el derrotero más corto.

M.C.D. 2018

M.C.D. 2018

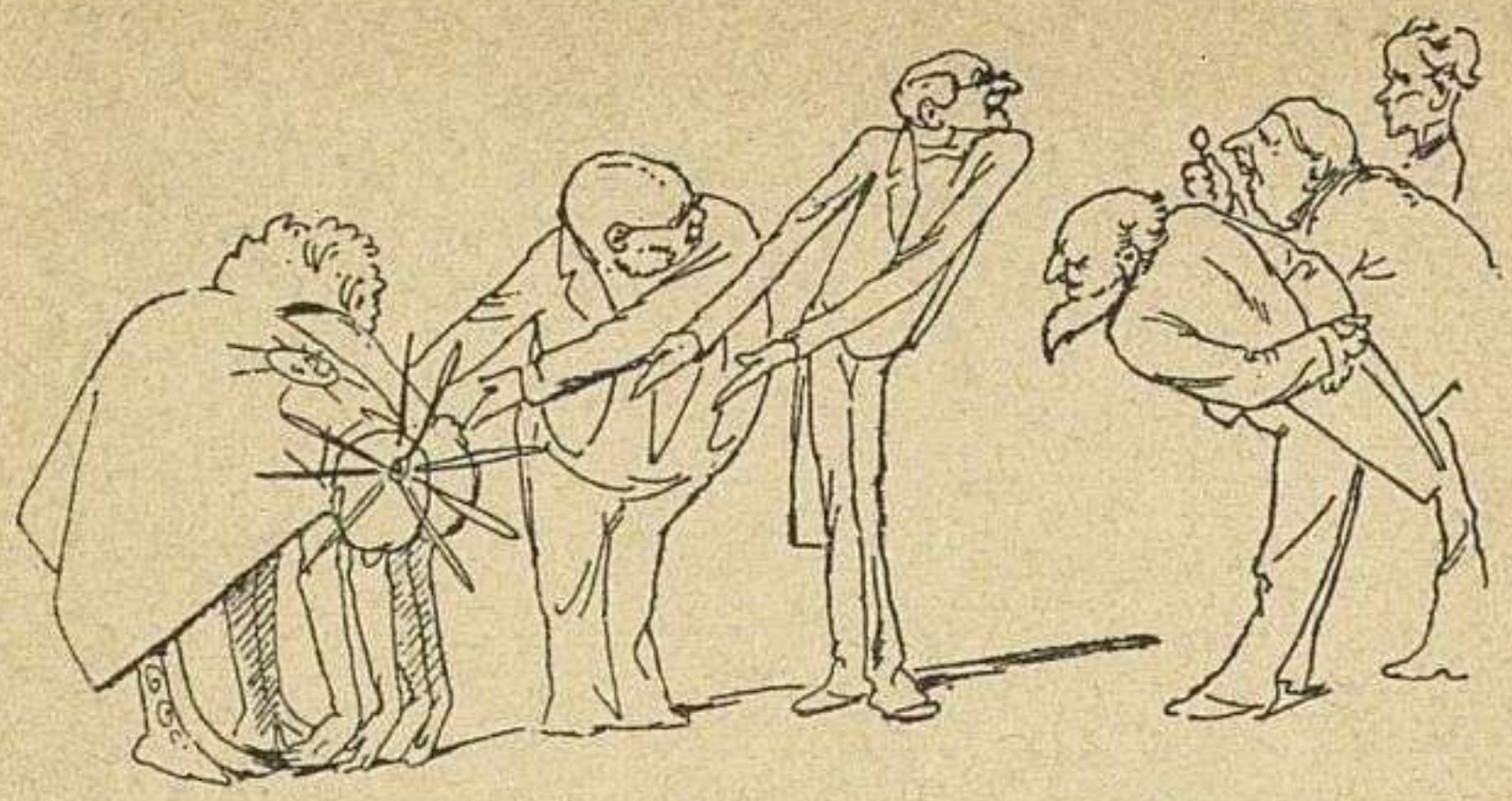

Desembarcados en Londres el doctor Páterson y el doctor Péterson presentan á Bibi y á Bobi á la Real Academia de Exploraciones...

dando cuenta detallada de su extraordinaria expedicion en un brillante y entusiasta discurso...

M.C.D. 2018

M.C.D. 2018

que impresiona profundamente al auditorio.

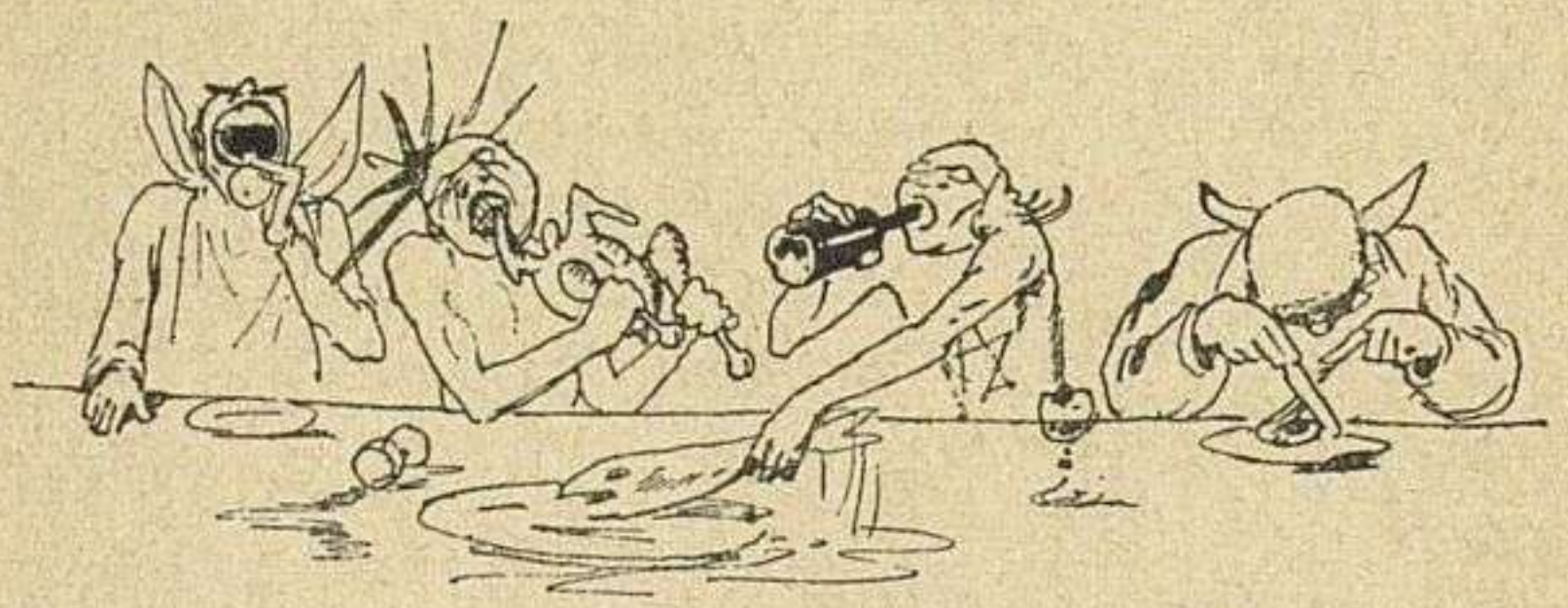

La Real Academia de Exploraciones obsequia con un espléndido *lunch* á los ilustres viajeros.

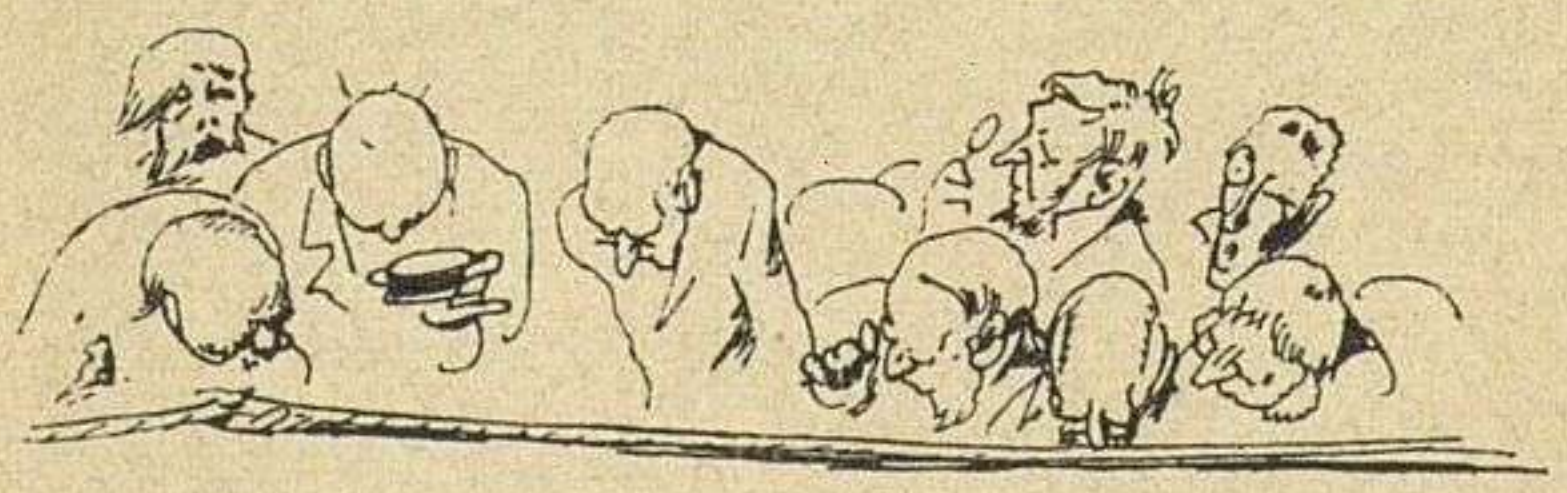

Y la sonda es objeto de un minucioso y detenido exámen.

M.C.D. 2018

M.C.D. 2018

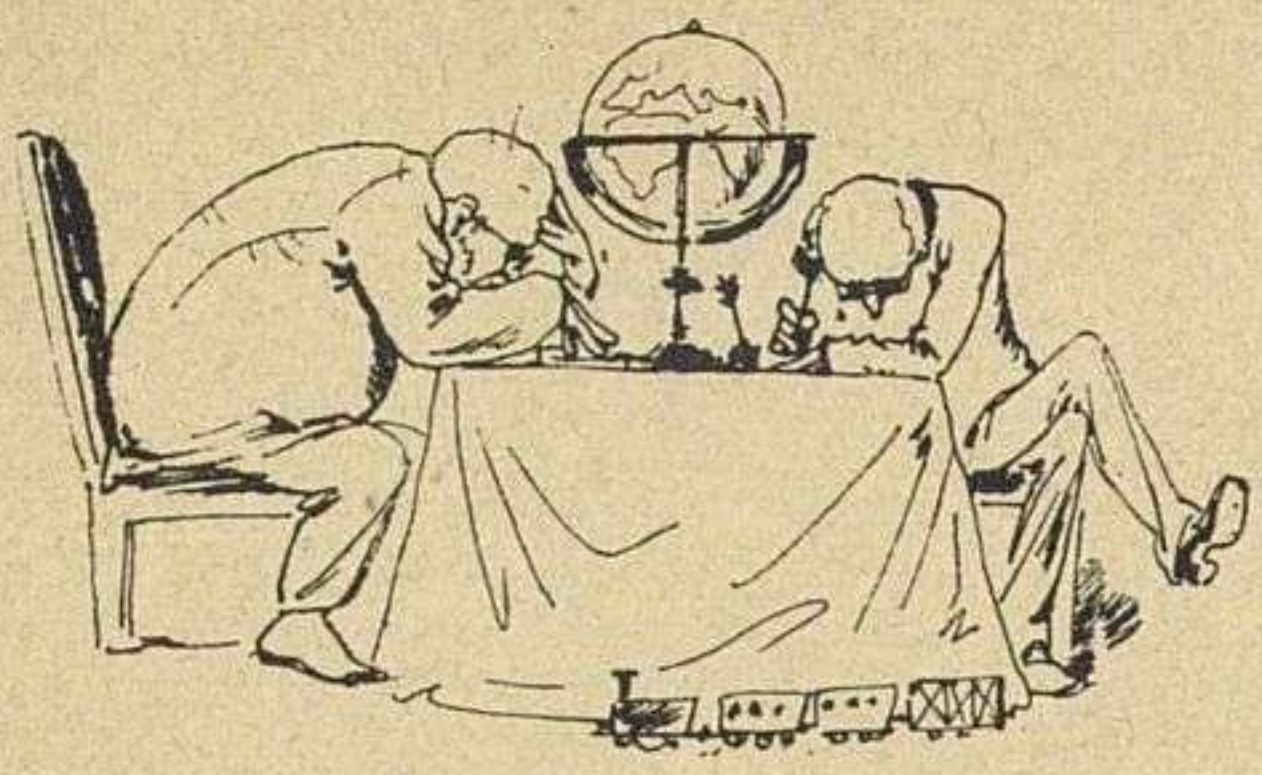

¡ Viva la ciencia ! ¡ Viva el progreso ! El gobierno inglés subvenciona al doctor Páterson y al doctor Péterson para que estudien un proyecto de ferro-carril que pasando por el centro de la tierra una los dos polos.

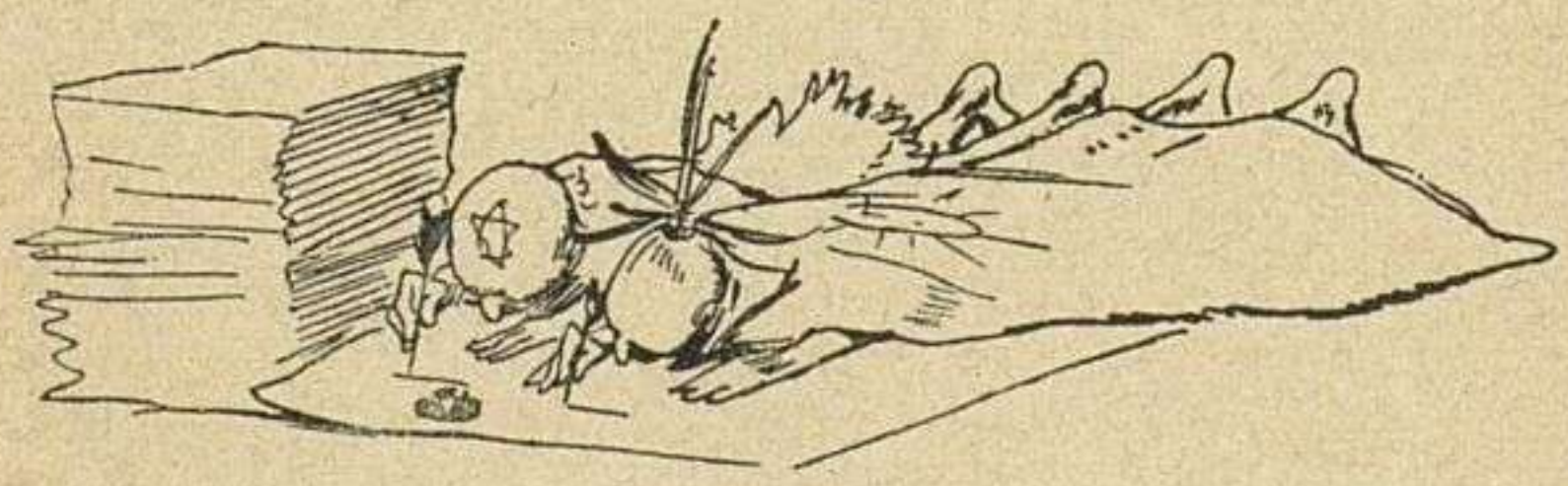

El gobierno inglés subvenciona á los exóticos Bibi y Bobi para que escriban las maravillas del centro de la tierra.

M.C.D. 2018

M.C.D. 2018

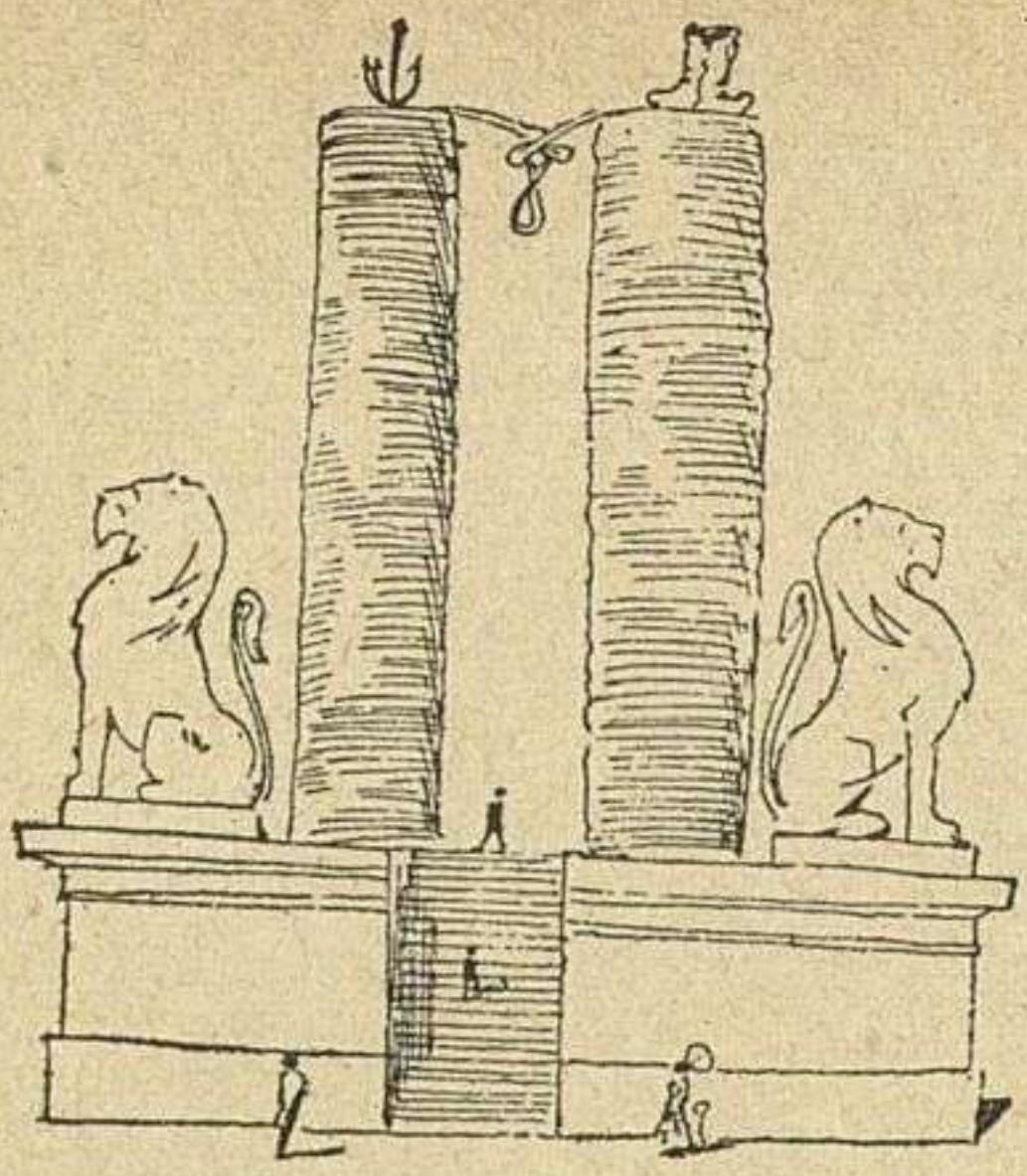

El gobierno inglés erige un soberbio monumento á la Sonda.
¡ Viva la Ciencia ! ¡ Viva el Progreso !

El bueno de Jackson continúa fumando su pipa.

M.C.D. 2018

M.C.D. 2018

M.C.D. 2018

M.C.D. 2018

Durante el invierno de 1820 salen á montar una guardia, extramuros de la ciudad, cuatro milicianos y un Cabo.

A saber: el Cabo Rodriguez — hombre chiquito ¡ pero !...

M.C.D. 2018

M.C.D. 2018

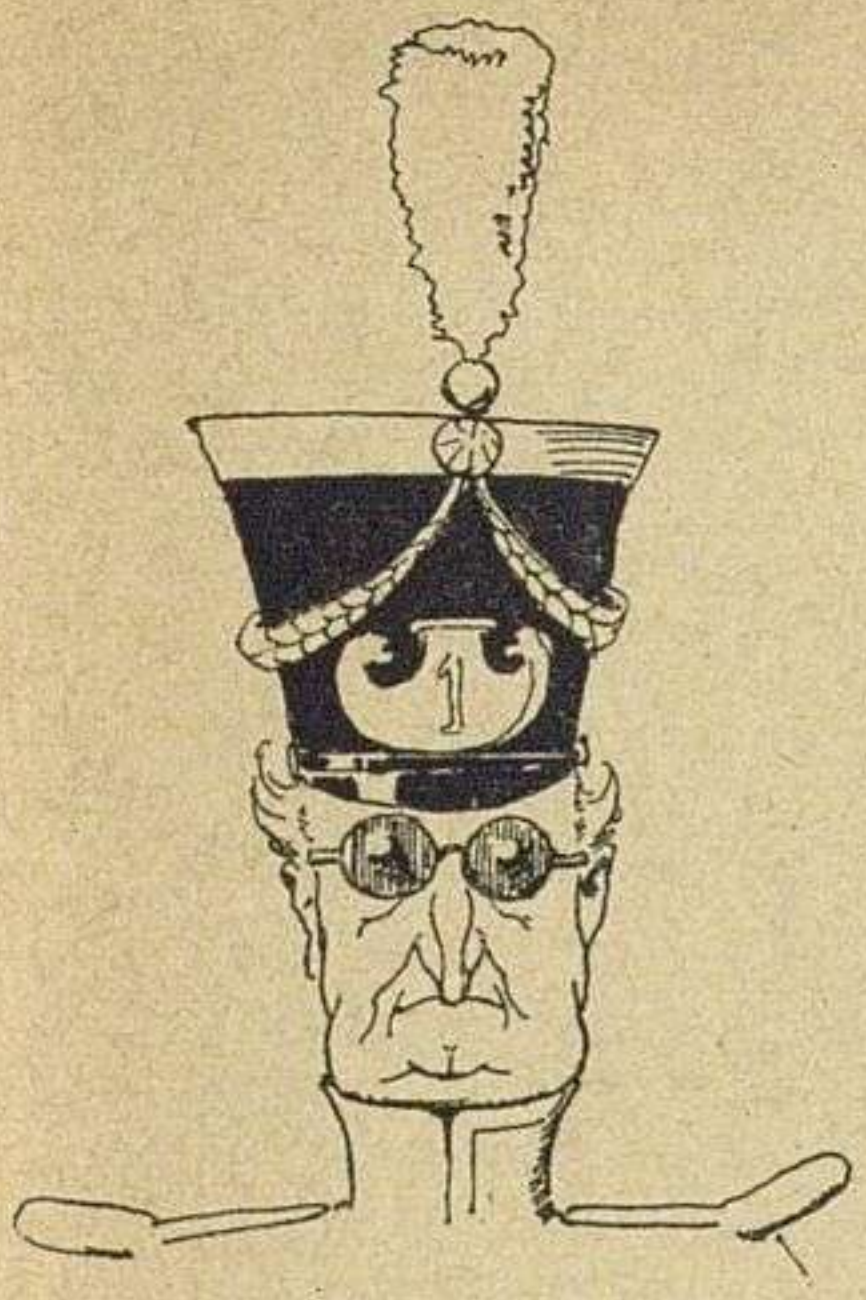

Y los individuos Lopez,

Sanchez,

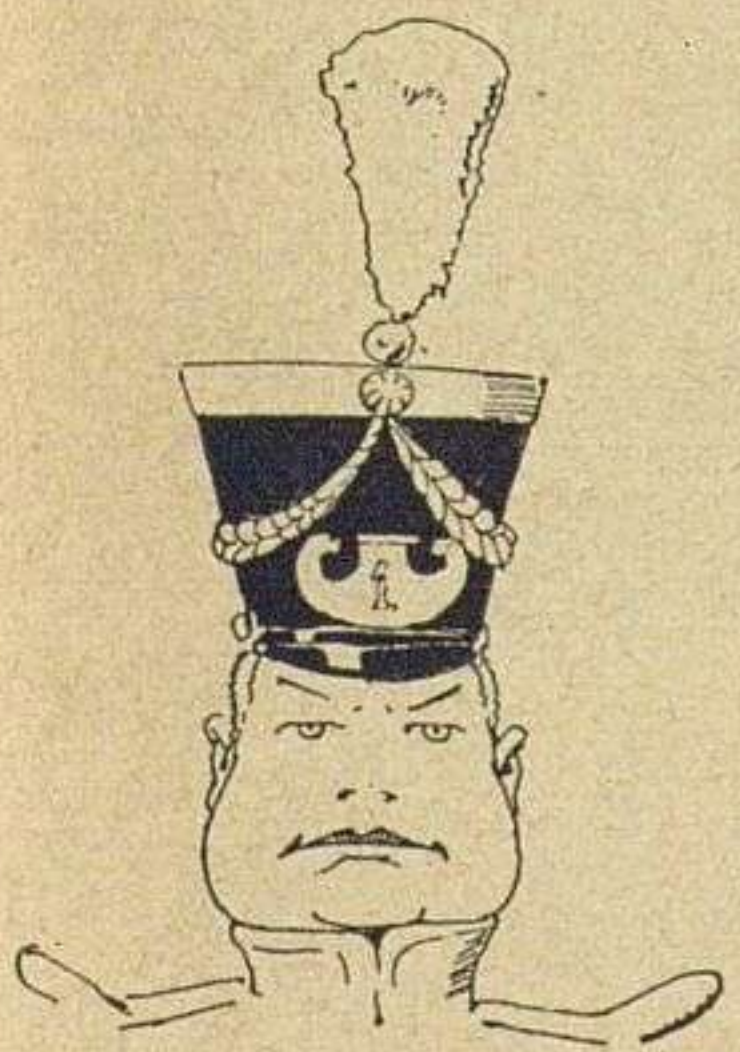

Gomez

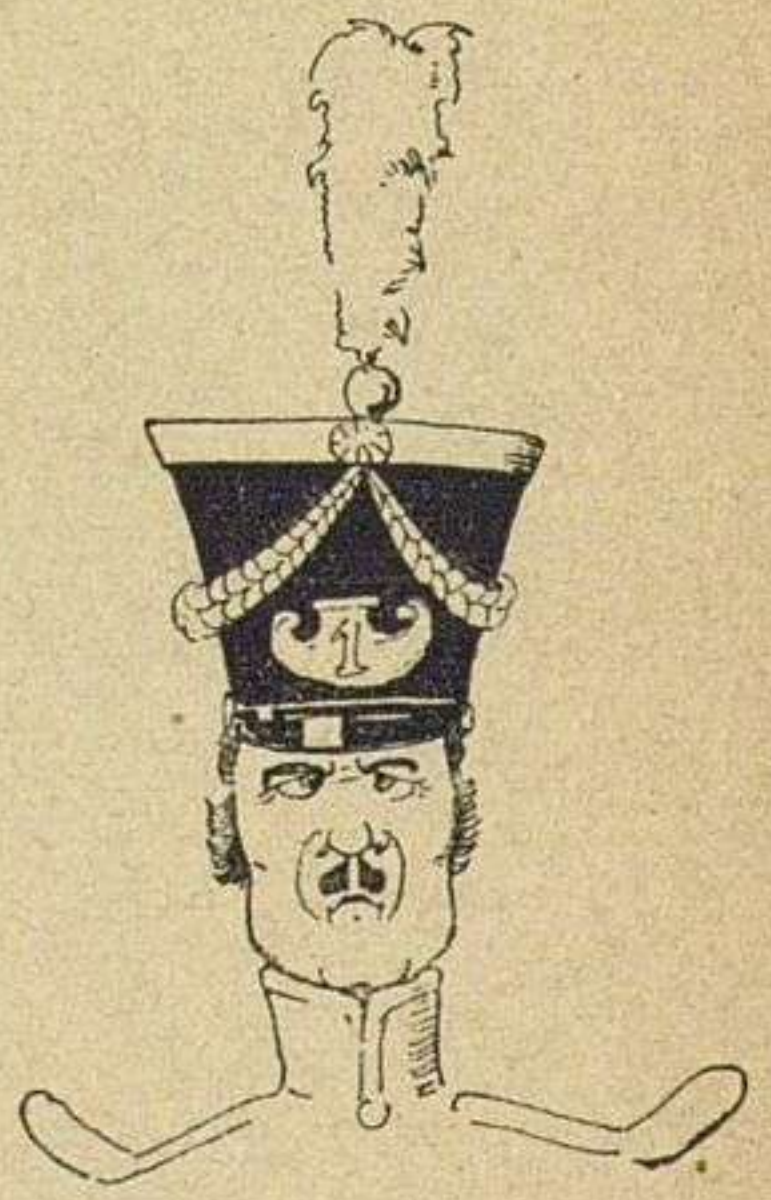

y Perez.

M.C.D. 2018

M.C.D. 2018

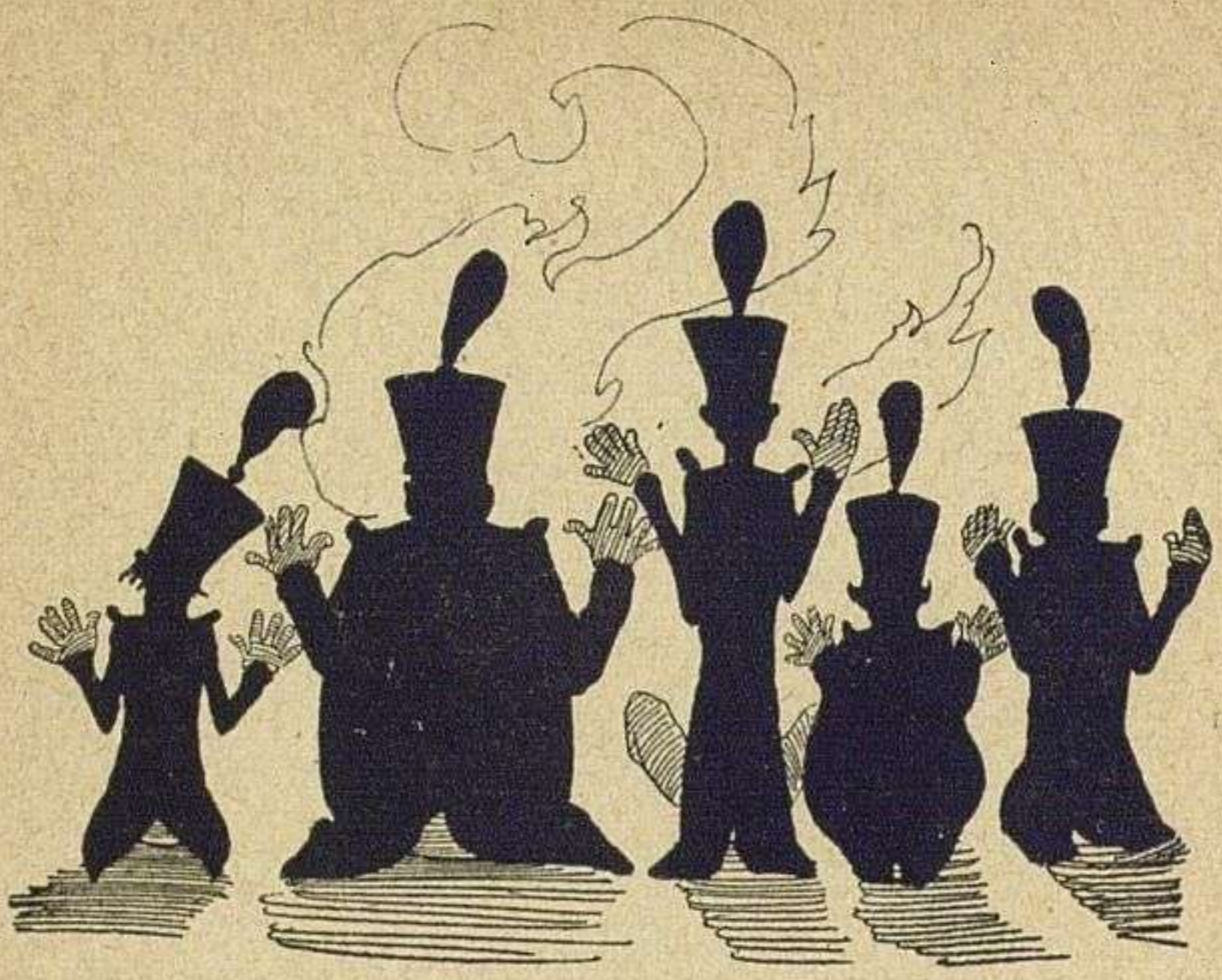

Lo primero que practican al llegar al cuerpo de guardia es encender lumbre y calentarse las manos

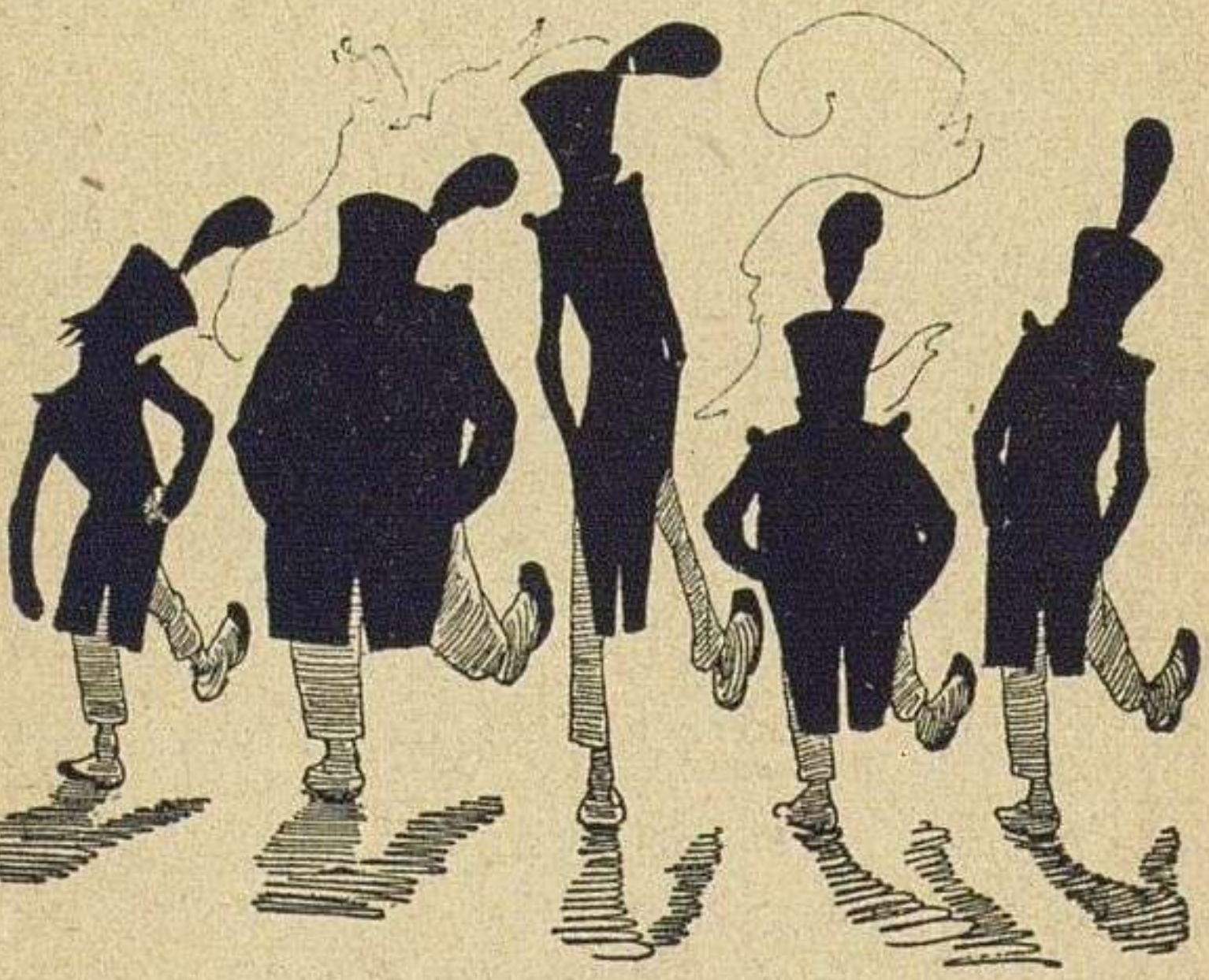

y luego los piés.

M.C.D. 2018

M.C.D. 2018

Llegada la noche le toca estar de centinela al raso al individuo Lopez.

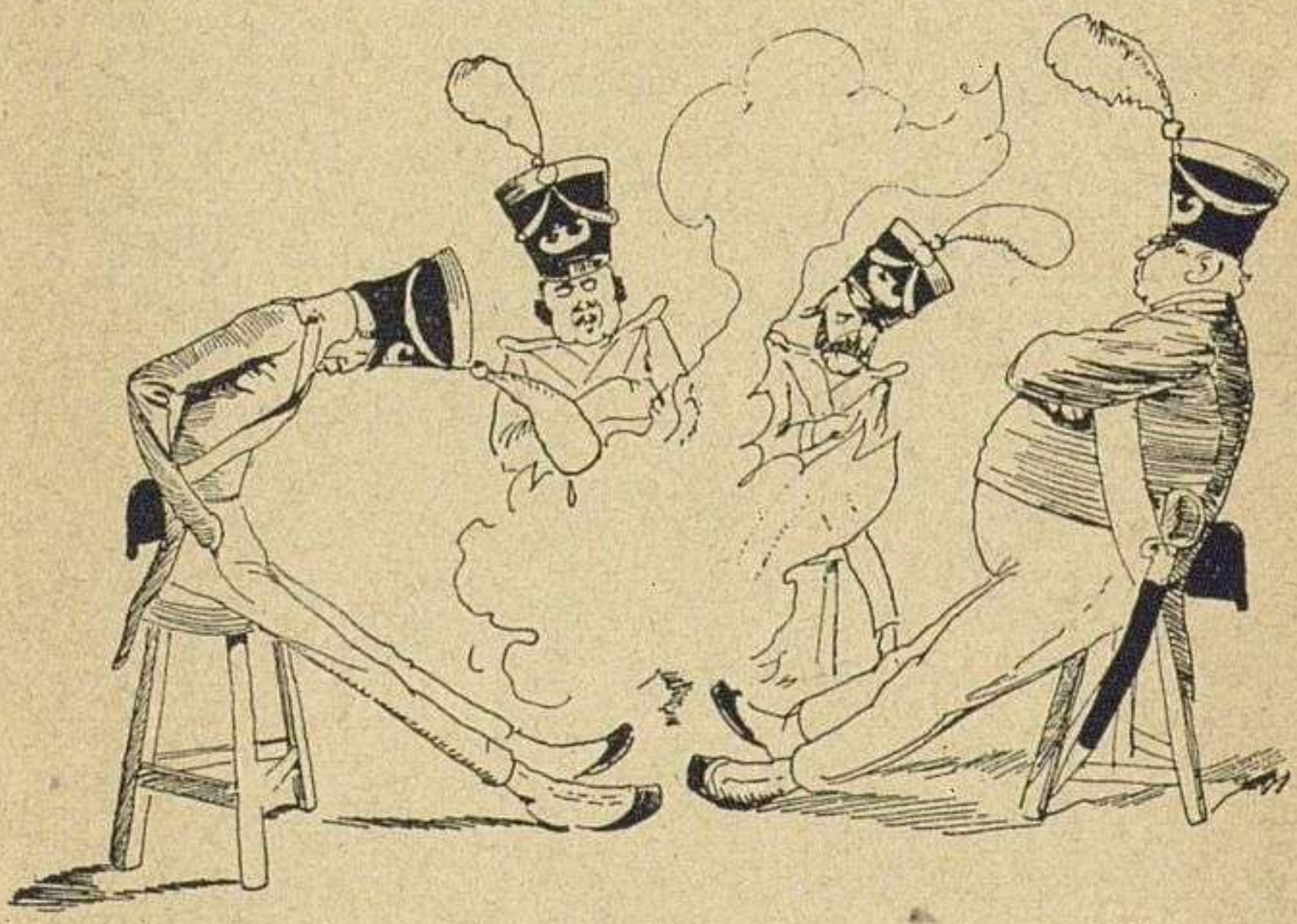

En tanto que sus coindividuos encerrados en el cuerpo de guardia duermen el sueño del justo al amor de la lumbre.

M.C.D. 2018

M.C.D. 2018

A las dos horas ¡ oh dolor! cuando el cabo Rodriguez sale para relevar al centinela encuentra al infeliz Lopez muerto de frio.

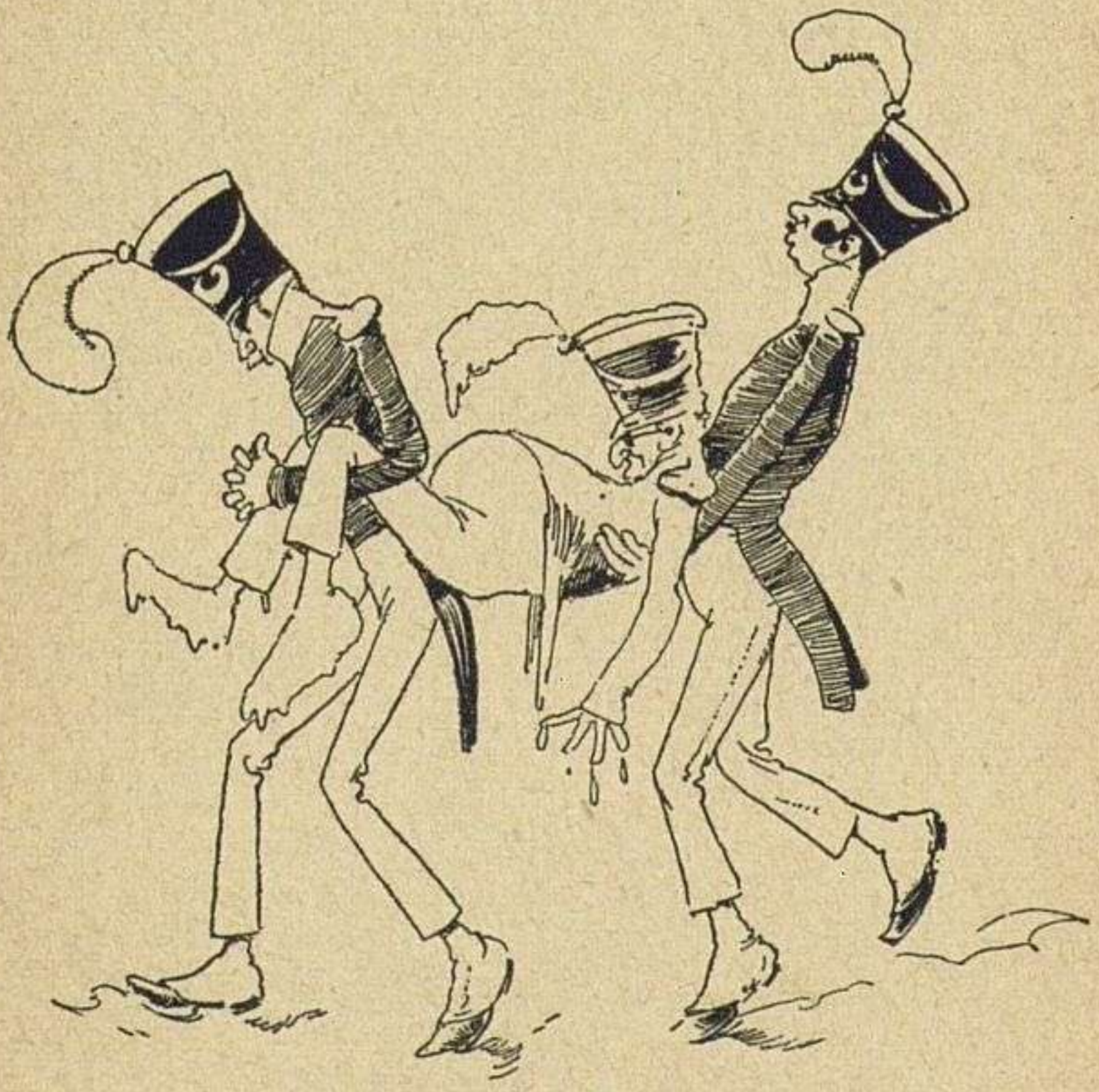

Dos de sus compañeros conducen el aterido cadáver al cuerpo de guardia

M.C.D. 2018

M.C.D. 2018

dejándole en depósito en el cuarto superior.

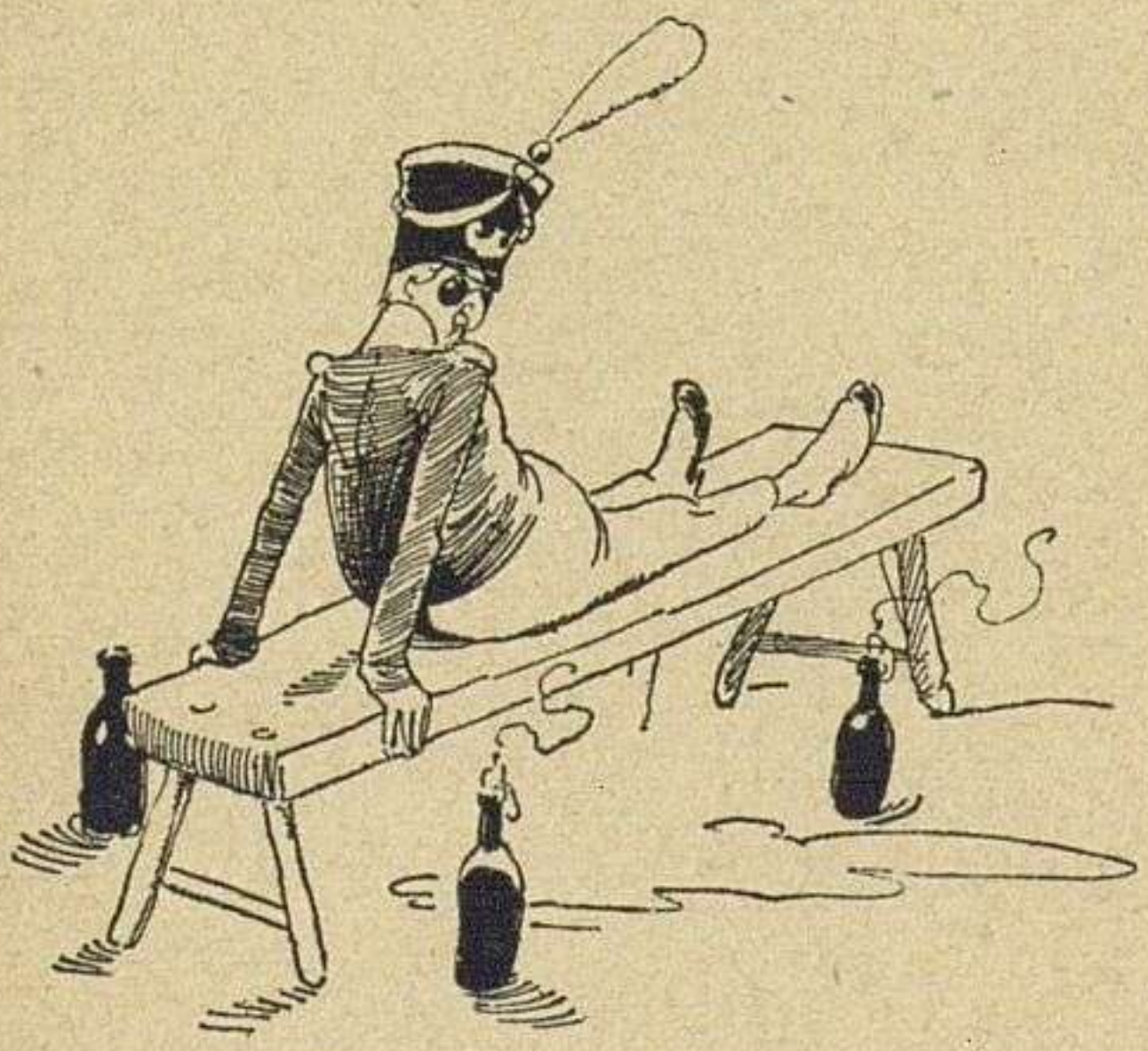

Afortunadamente con el calor del fuego que arde abajo, el individuo Lopez—que como es de sospechar no era cadáver—se deshiela.

M.C.D. 2018

M.C.D. 2018

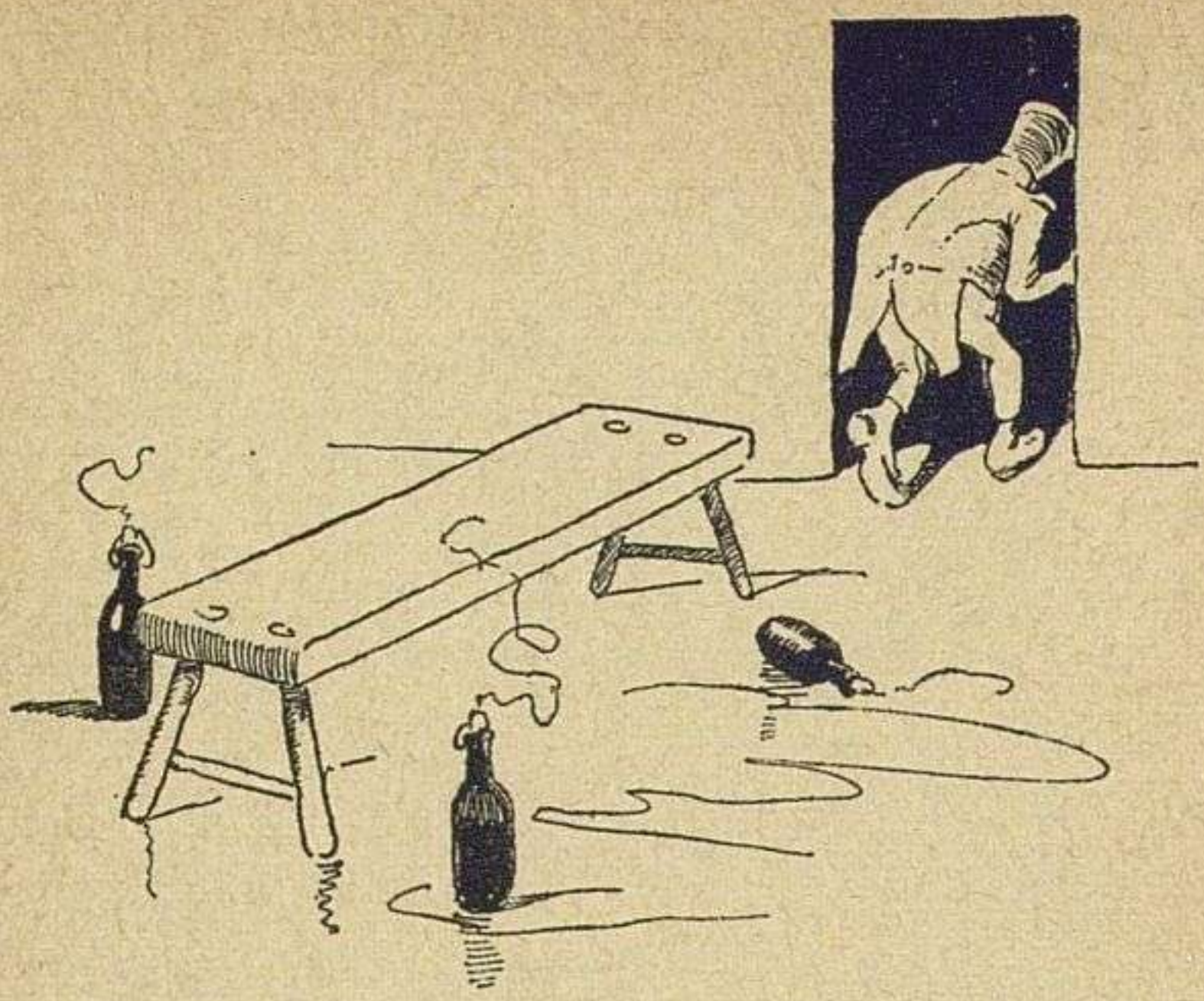

Y apareciendo en su imaginacion el blando lecho que está vacante en su casa, sale sin chistar.

En tanto le ha tocado estar de centinela al individuo Gomez que no puede apartar de su cerebro el desgraciado fin de su amigo Lopez.

M.C.D. 2018

M.C.D. 2018

Y con el objeto de evitarse otro tanto empieza á amontonar nieve...

que poco más ó menos toma bajo sus manos la forma de un centinela.

M.C.D. 2018

M.C.D. 2018

Y colocándole el fusil al hombro le deja en su puesto

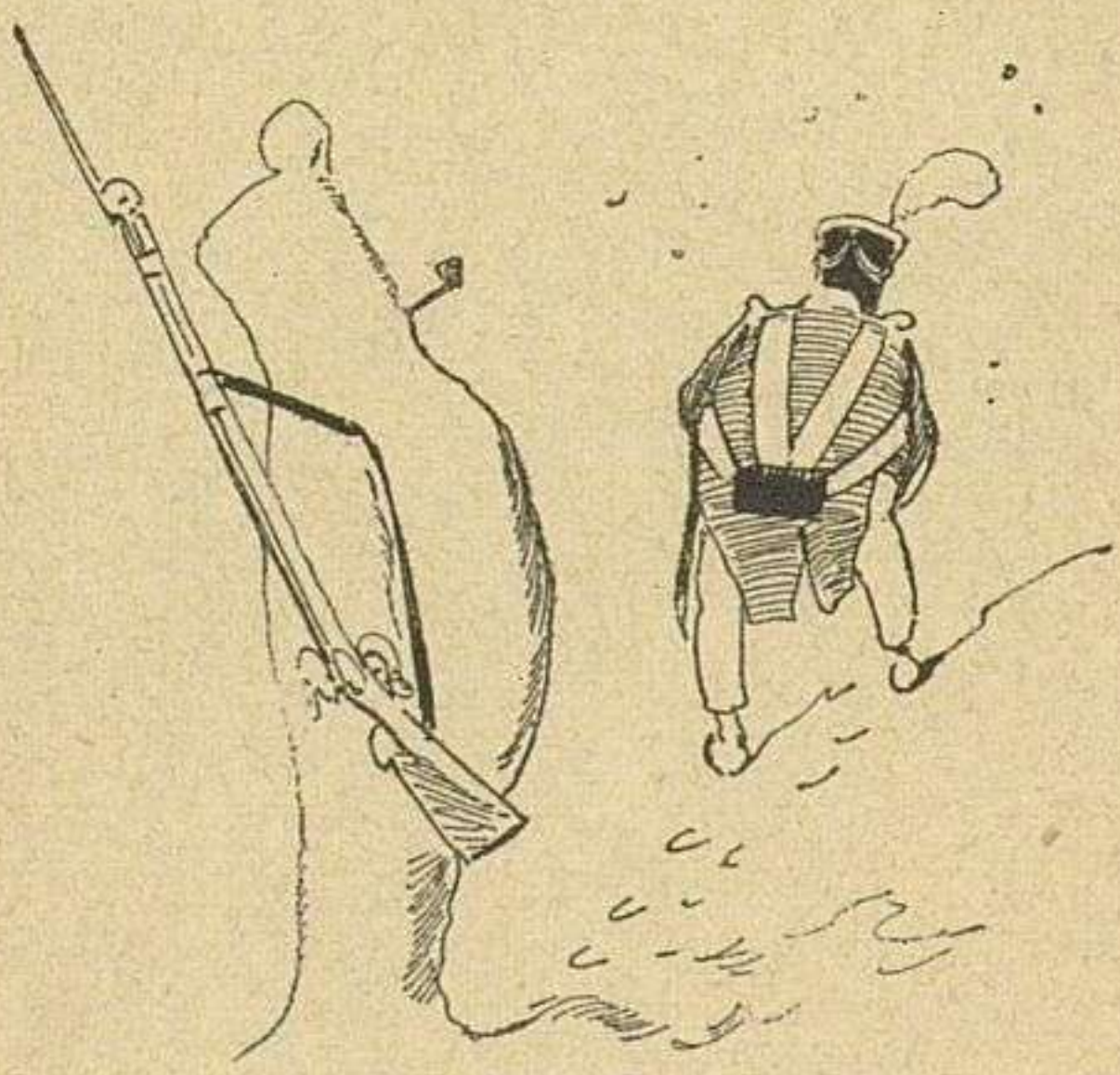

y se marcha á su casa

M.C.D. 2018

M.C.D. 2018

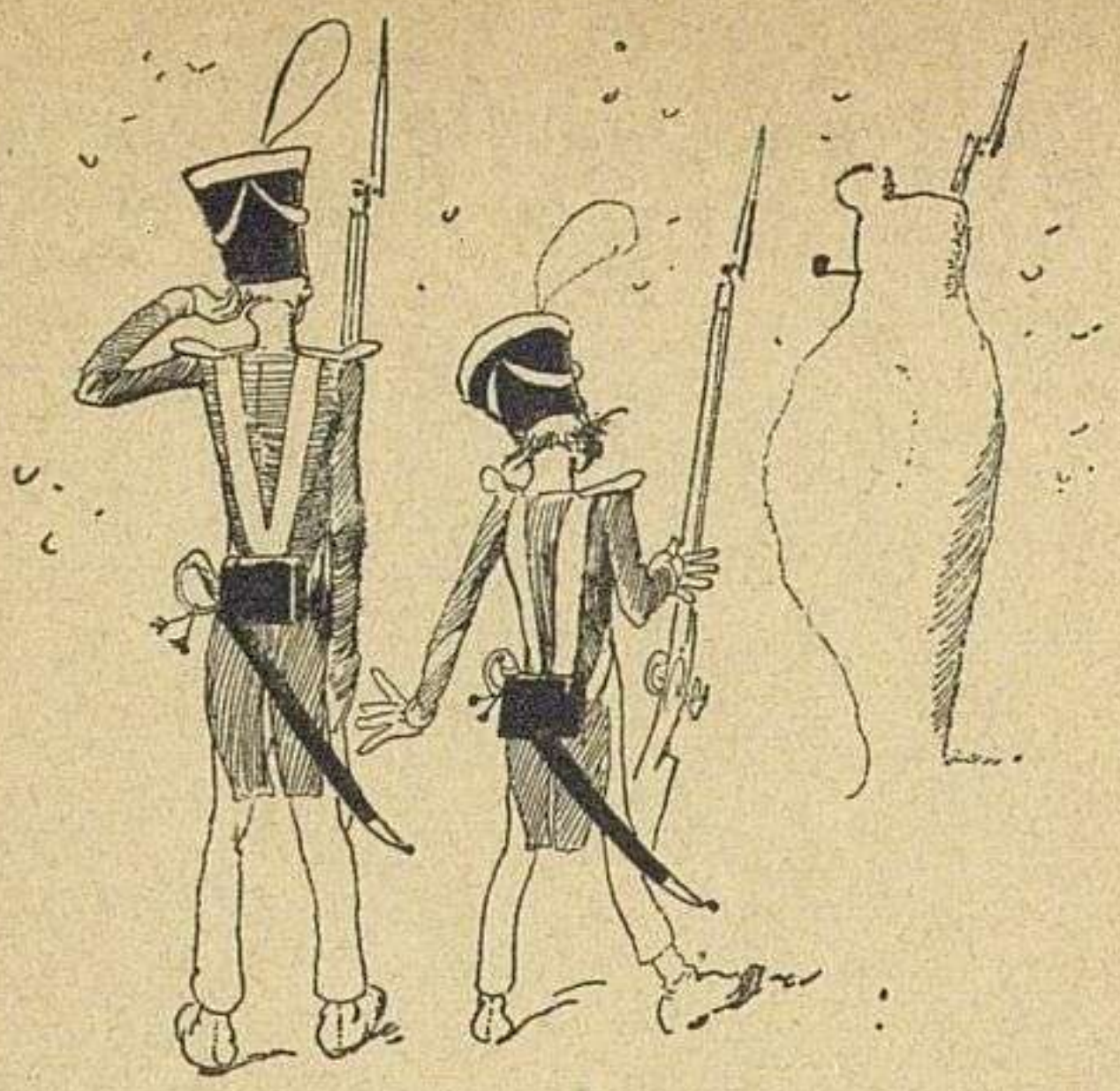

Trascurridas dos horas más... ¡ segundo dolor ! El cabo Rodriguez encuentra al individuo Gomez ¡ menos que cadáver ! convertido en un monton de nieve.

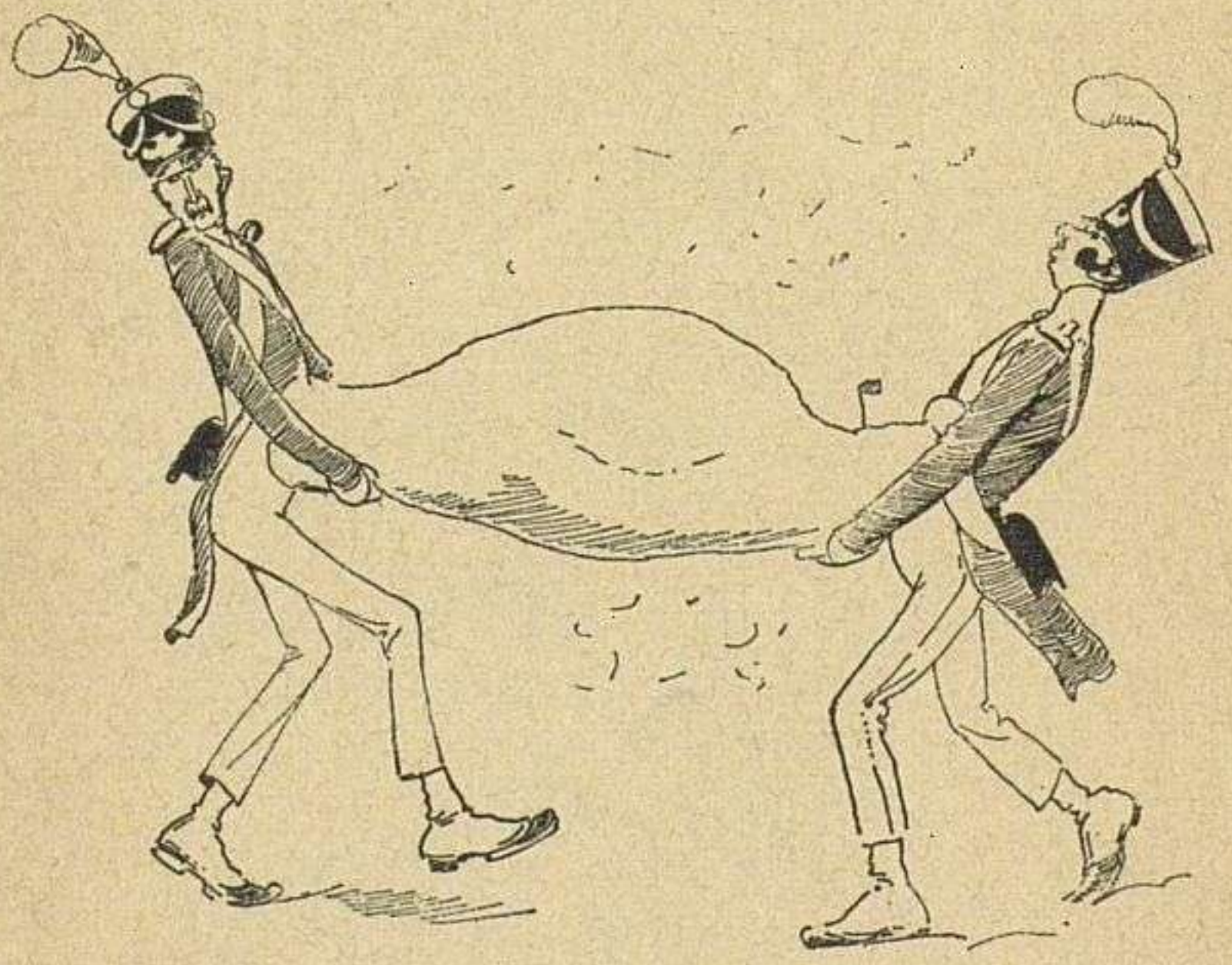

Dos camaradas llevan sus inorgánicos restos al cuerpo de guardia

M.C.D. 2018

M.C.D. 2018

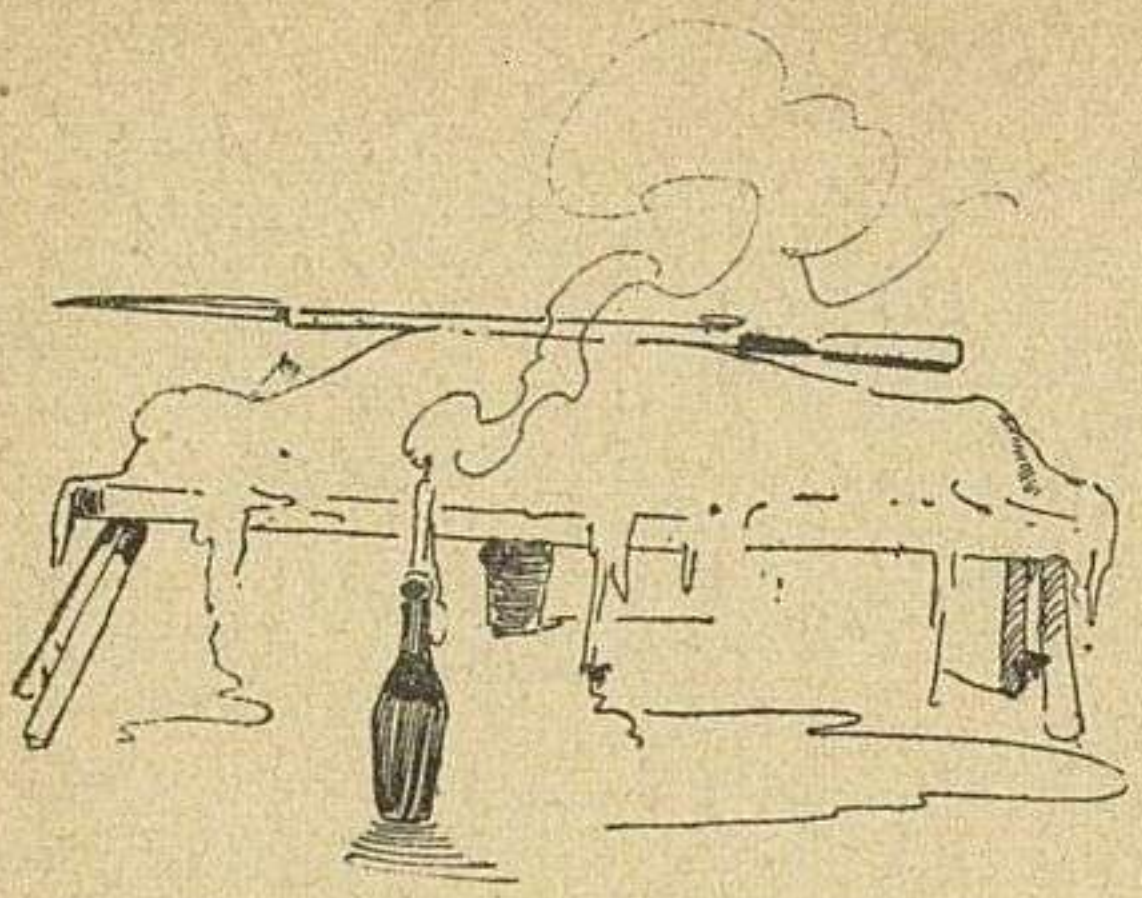

dejándole en depósito en la habitacion contigua á la en que deben de yacer los restos de Lopez.

Ha llegado la hora fatal para el individuo Sanchez que meditando sobre el trágico fin de Gomez...

M.C.D. 2018

M.C.D. 2018

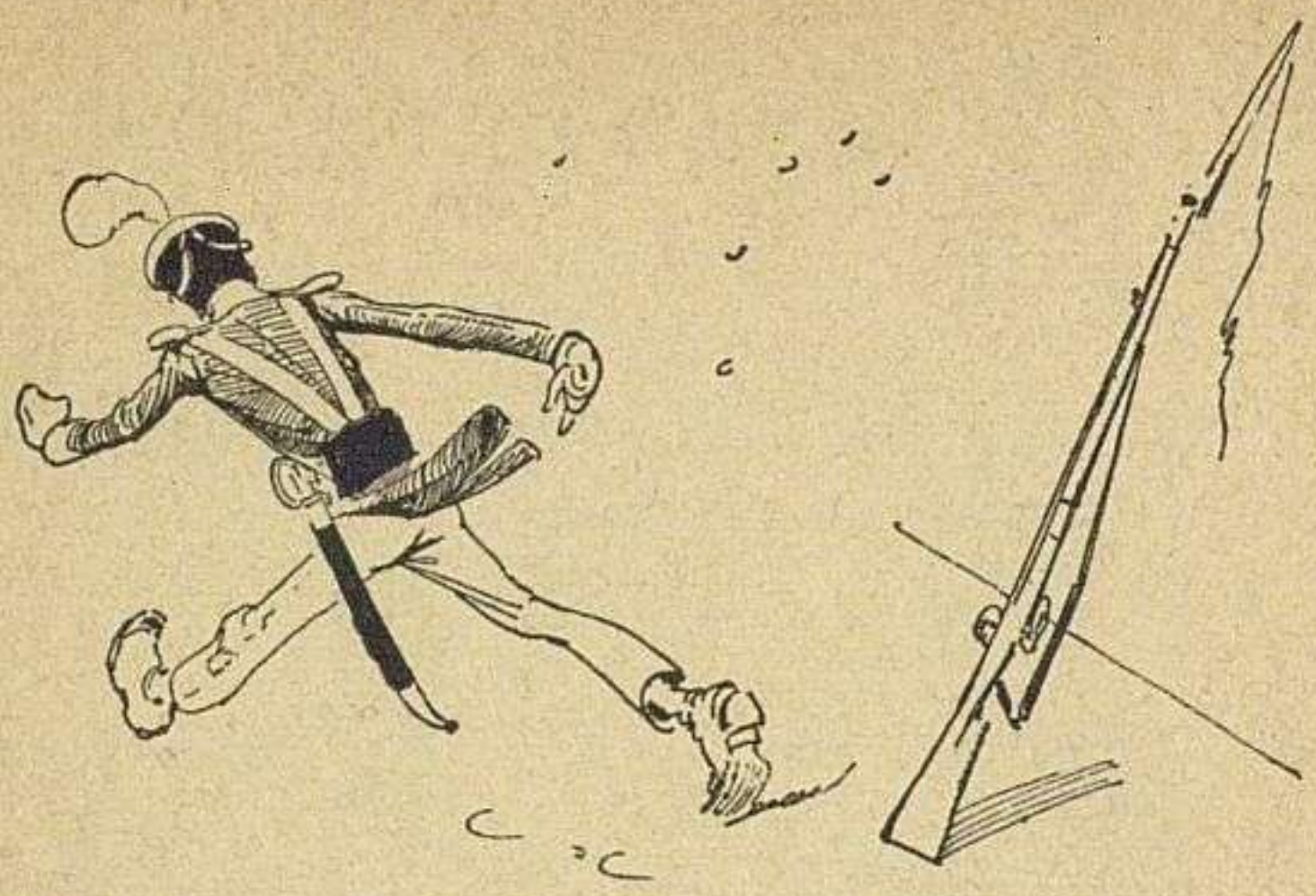

se convence de que lo más razonable es dejar de centinela al fusil y largarse á su casa.

Llegada la hora del relevo ¡tercer dolor!... El cabo Rodriguez se encuentra con que el individuo Sanchez ha desaparecido sin quedar de él más que el fusil.

M.C.D. 2018

M.C.D. 2018

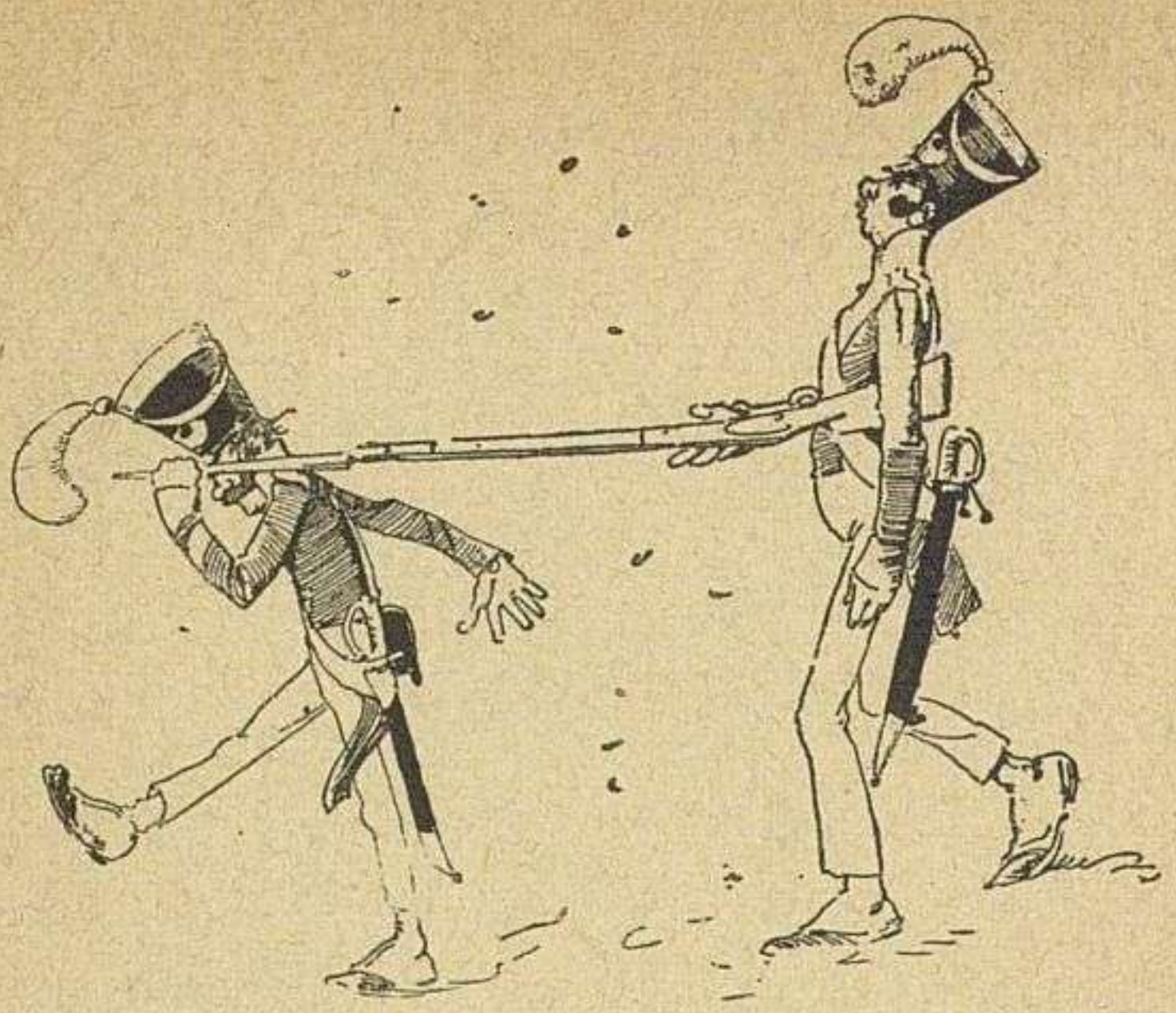

El cabo Rodriguez en persona ayudado por el único individuo que le queda recoge el fúnebre resto de Sanchez.

—Esta es la mia—dice el individuo Perez. Y comprendiendo que si permanece un minuto en su puesto no va á quedar nada de él...

M.C.D. 2018

M.C.D. 2018

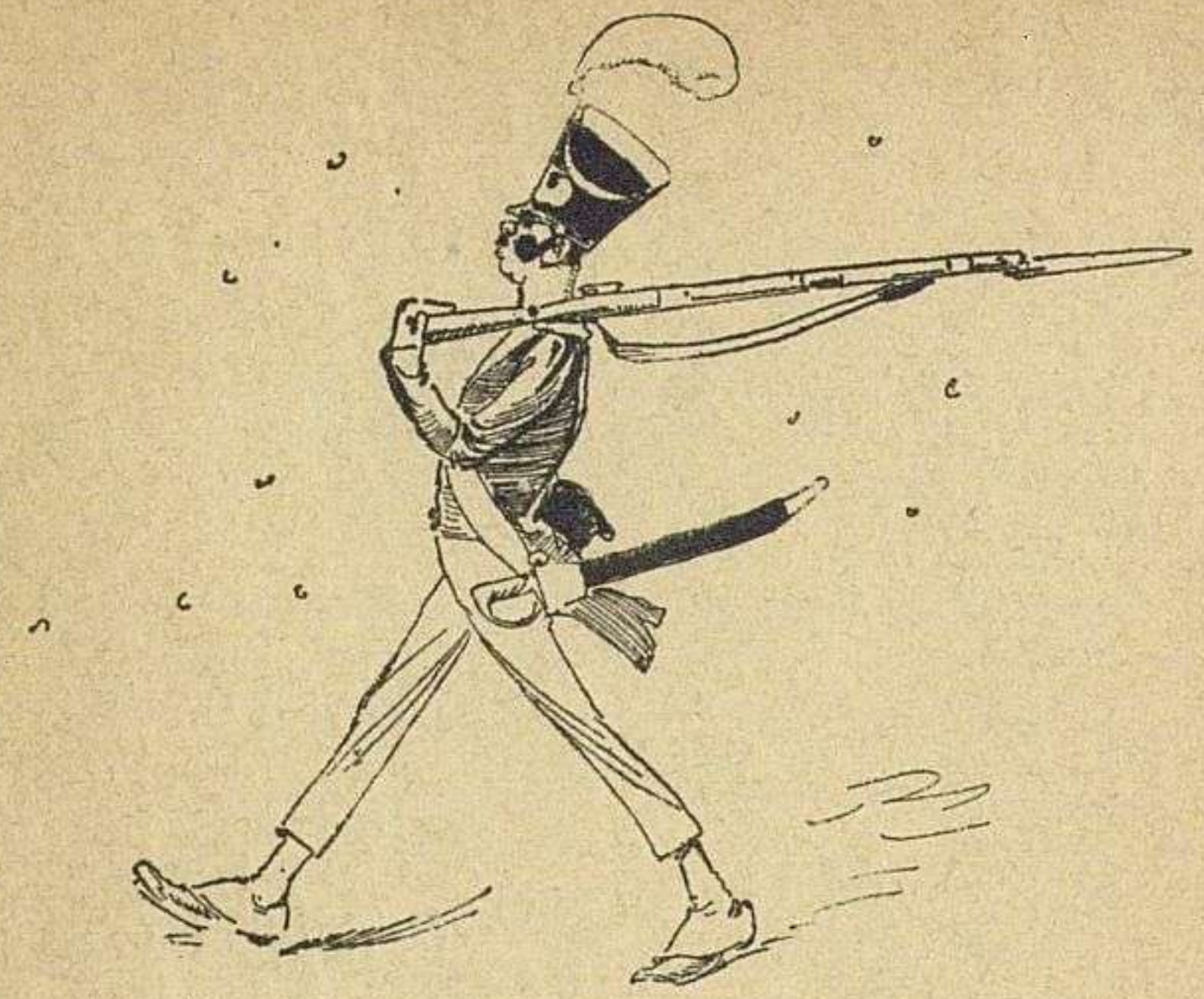

regresa á su casa sin ni tomarse la molestia de dejar su fusil.

¡Cuarto dolor!... El cabo Rodriguez advierte estupefacto que ni rastro ha quedado de su último individuo.

M.C.D. 2018

M.C.D. 2018

El cabo Rodriguez — hombre chiquito ¡ pero !... — permanece de centinela. Otro tanto hizo el vencedor de Arcola.

Pero presintiendo que con su muerte quedaria completamente abandonada la guardia decide entrar en el principal para mandar un parte al capitan de su compañía.

M.C.D. 2018

M.C.D. 2018

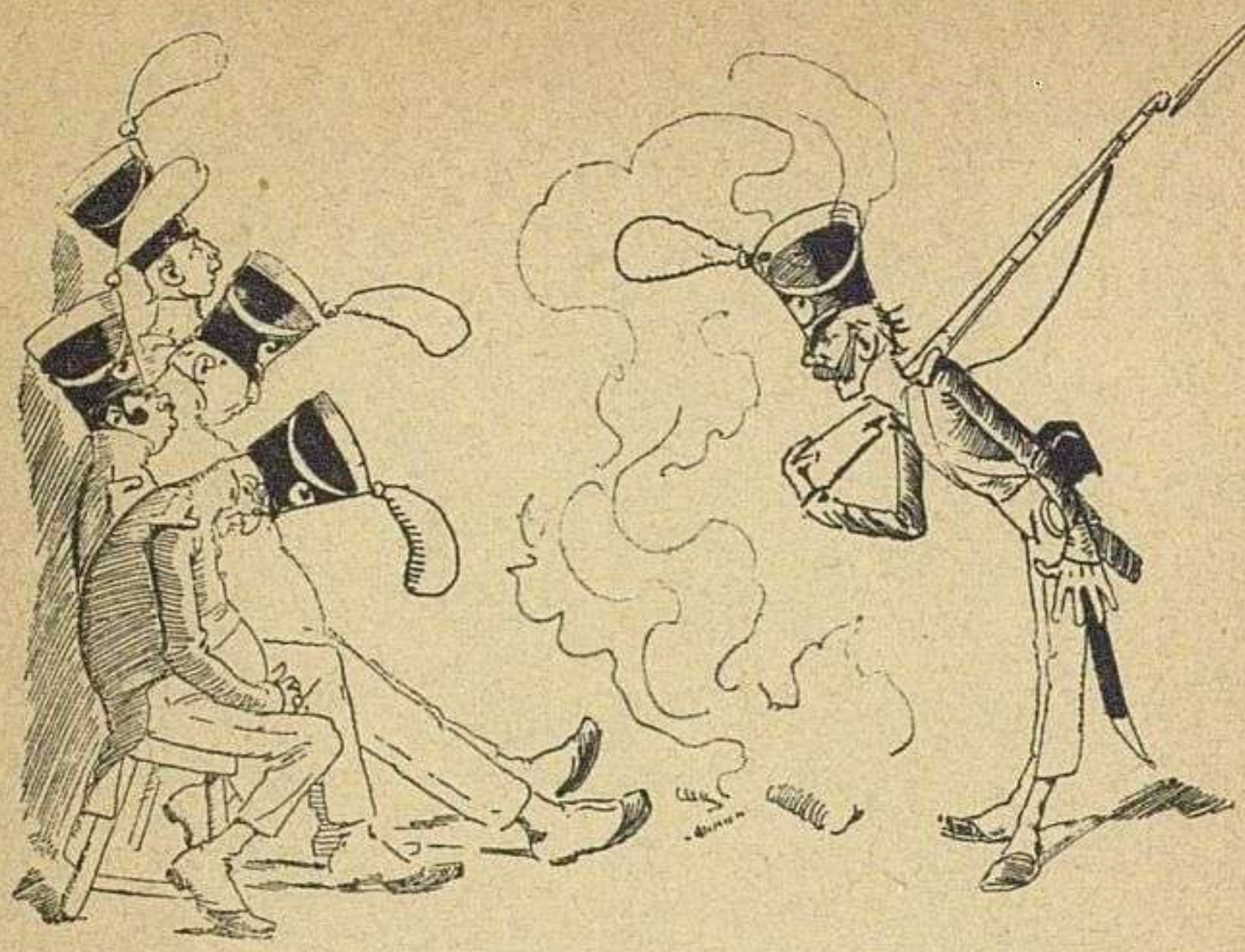

¡Cielos! ¿qué es lo que vé?... Los cuatro cadáveres durmiendo como bienaventurados junto al fuego.

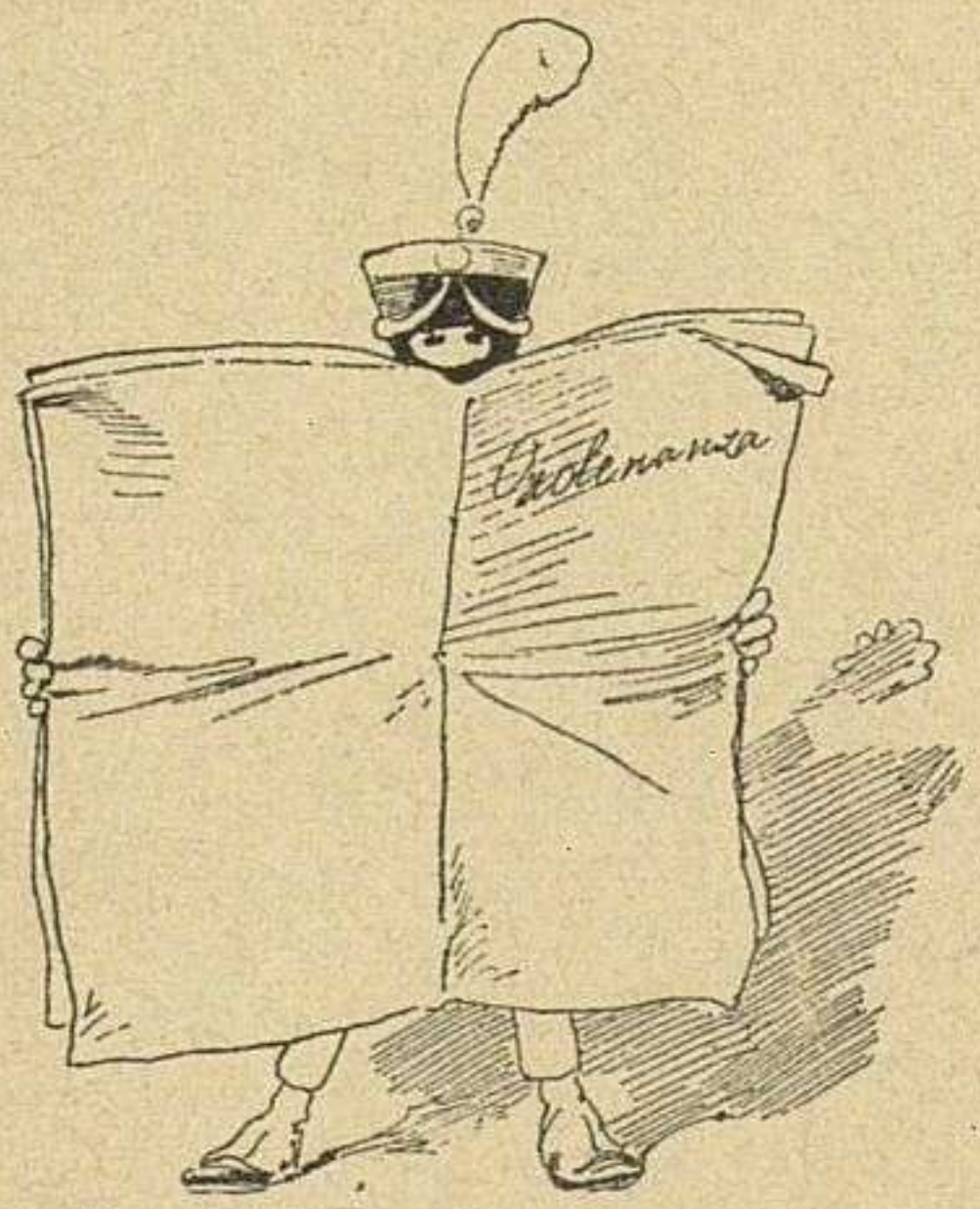

Convencido de que no se trata de cadáveres sino de desertores que con el calor del nuevo dia han regresado al cuerpo de guardia, da una hojeada á la ordenanza.

M.C.D. 2018

M.C.D. 2018

El caso es grave, la ley terminante. Debe fusilar á sus subalternos ¡á sus amigos!

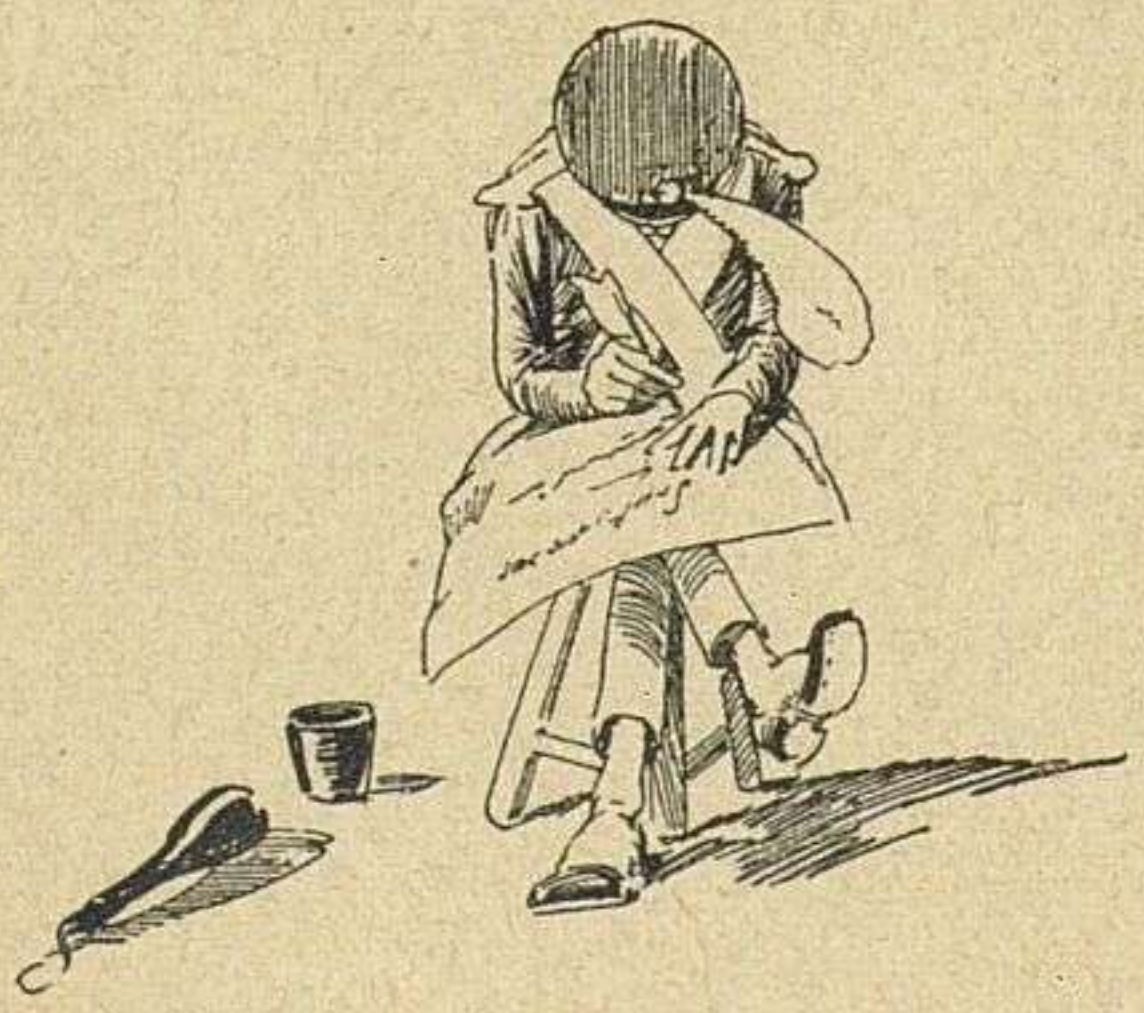

¿Cómo cumplir con la amistad sin faltar á la ordenanza?... El cabo Rodriguez — hombre chiquito ¡pero!... — se siente inspirado: medita y escribe de su puño y letra la sentencia.

M.C.D. 2018

M.C.D. 2018

Sentencia

Ha tenido que las fuerzas de mi
mando mean avandonado en el
jopeligro
Considerando que esto es faltar ala
ordenanca
aziendose. cargo deque esto es desextar
Y suponiendo que este delidebit estacas tigado
en el artículo 40000 de la la ordenanza
con la ultima pena
Y constetando en tribunal por la Grasia de la
constitucion Fallo
que los 4 individuos de sextos Gomez
Lopez Perez Y Sanchez sean pasados
por las armas por los cuatro ombres de
mimando Sanchez Perez Lopez Y Gomez

Ha 31 diciembre 1820

Y el cabo Rodriguez

Hé aquí tan importante documento.

M.C.D. 2018

M.C.D. 2018

Y haciendo formar á los delincuentes les lee la fatal sentencia.

Pero entendámonos: el condenado á muerte no es el compañero sino el militar cobarde.

M.C.D. 2018

M.C.D. 2018

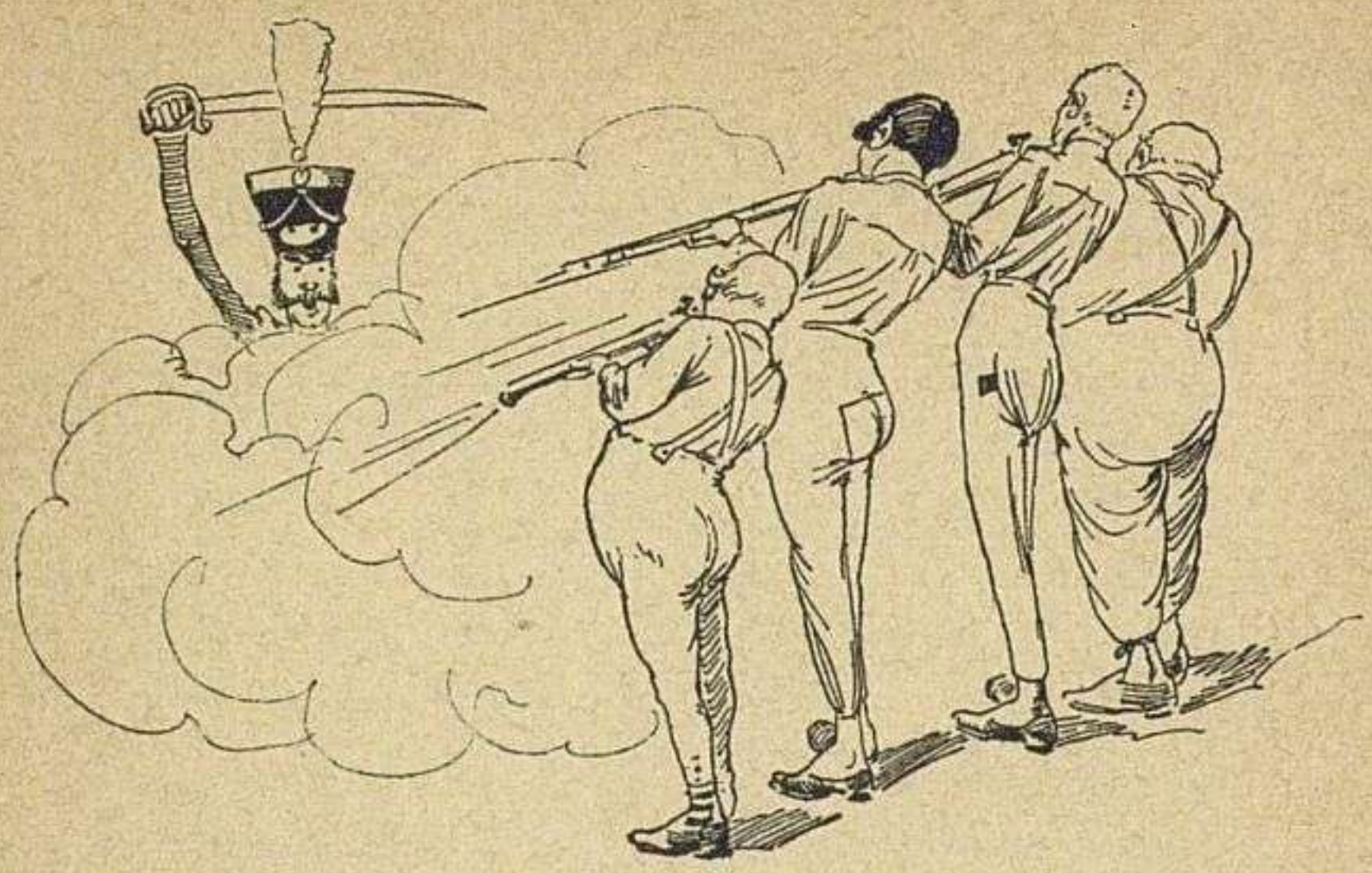

Y aunque cariñoso como amigo, inflexible como jefe, lanza la voz de ¡fuego!

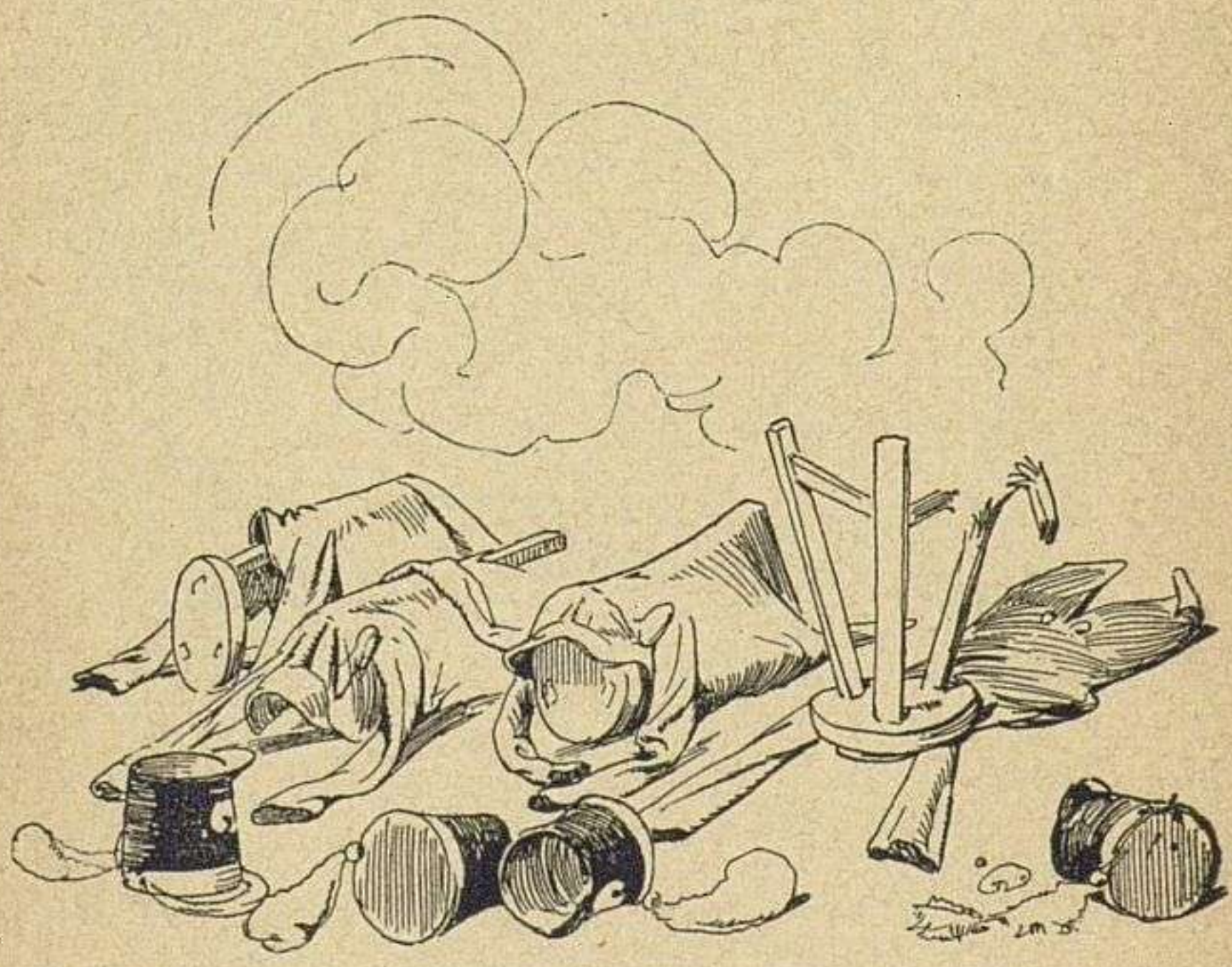

y ruedan por el suelo cuatro cadáveres exánimes.

M.C.D. 2018

M.C.D. 2018

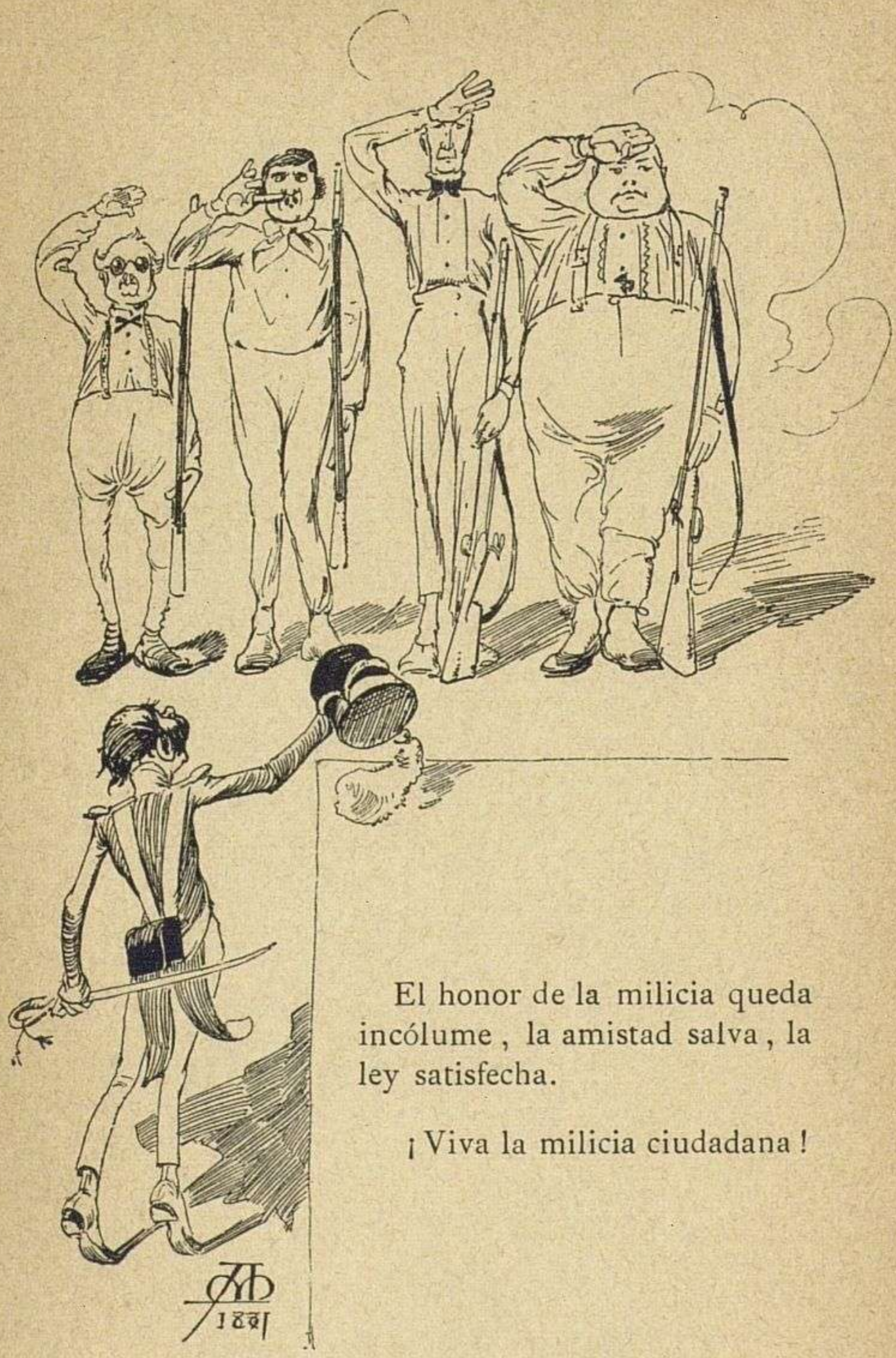

El honor de la milicia queda incólume, la amistad salva, la ley satisfecha.

¡Viva la milicia ciudadana!

M.C.D. 2018

M.C.D. 2018

BARCELONA.

C. VERDAGUER, EDITOR-IMPRESOR.

1882.

M.C.D. 2018

M.C.D. 2018

M.C.D. 2018

M.C.D. 2018

M.C.D. 2018

M.C.D. 2018

M.C.D. 2018

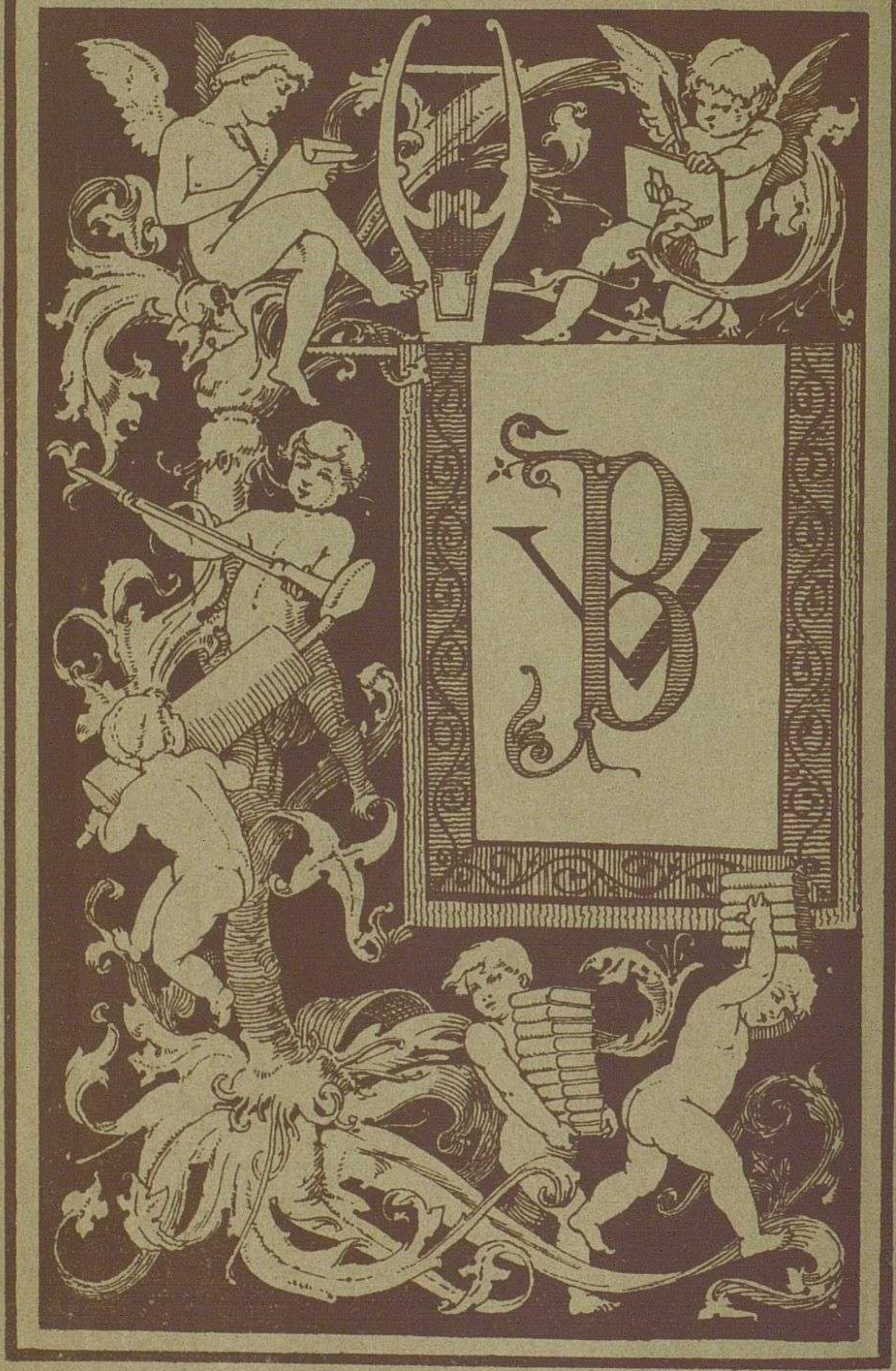

M.C.D. 2018

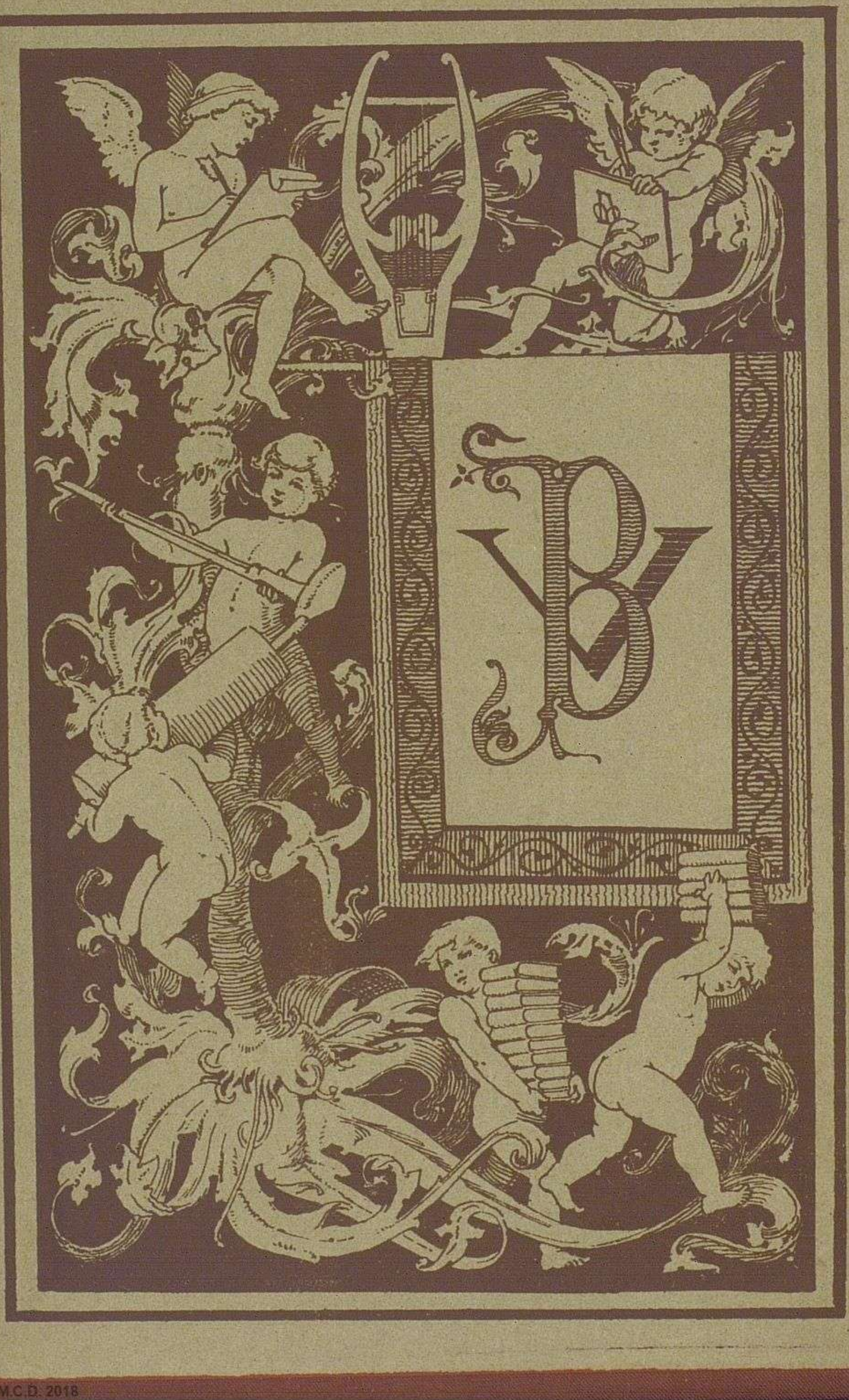

M.C.D. 2018

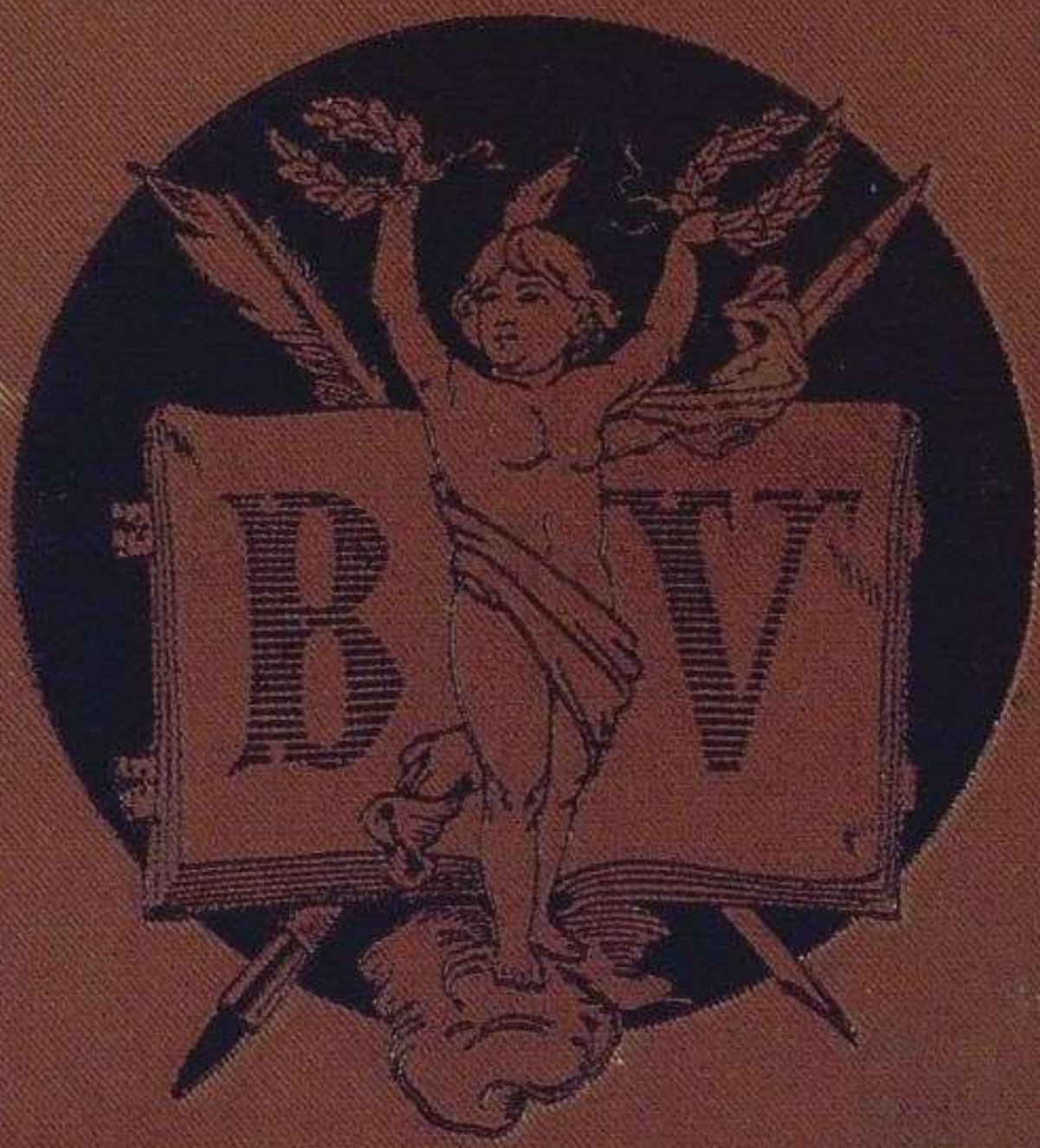
DAY

E
13155

MONSERRAT

aquellas caricaturas íntimas *y de que V. me aconsejara que antepusiera mis instintos á las censuras de maestros y condiscípulos.*

Así lo hice y hoy — ocho años han transcurrido — llevando ya andadas las primeras jornadas, las más penosas segun dicen, me detengo un instante á recordar y á recordarle aquellas mágicas palabras de V., á cuyo efecto me permito mandarle la visita de mis hijos legítimos y naturales: El Conde Tal, el bueno de Jackson *y* El Cabo Rodriguez.

Sea V. su bondadoso padrino y ellos la sincera expresion del agradecimiento y el afecto de su amigo,

Apeles

Barcelona 1.º Mayo de 1882.

M.C.D. 2018