

colorchecker CLASSIC

x-rite

mm



FA-C32-21



Sanatorio de Nuestra Señora de Lúch - Materra  
Una acción de la Escclesia en torno de la Virgen



ALBUM

N.º 2

SANTUARIO  
DE NTRA. SRA. DE LLUCH  
MALLORCA

R.45227



SGCB2021





FA-C32-21







1 - Santuario de Nuestra Señora de Lluch. - Mallorca. -  
Una sección de la Escolanía en torno de la Virgen



6706 · FOTOTIPIA THOMAS - BARCELONA

TARJETA  POSTAL

-----  
-----  
-----

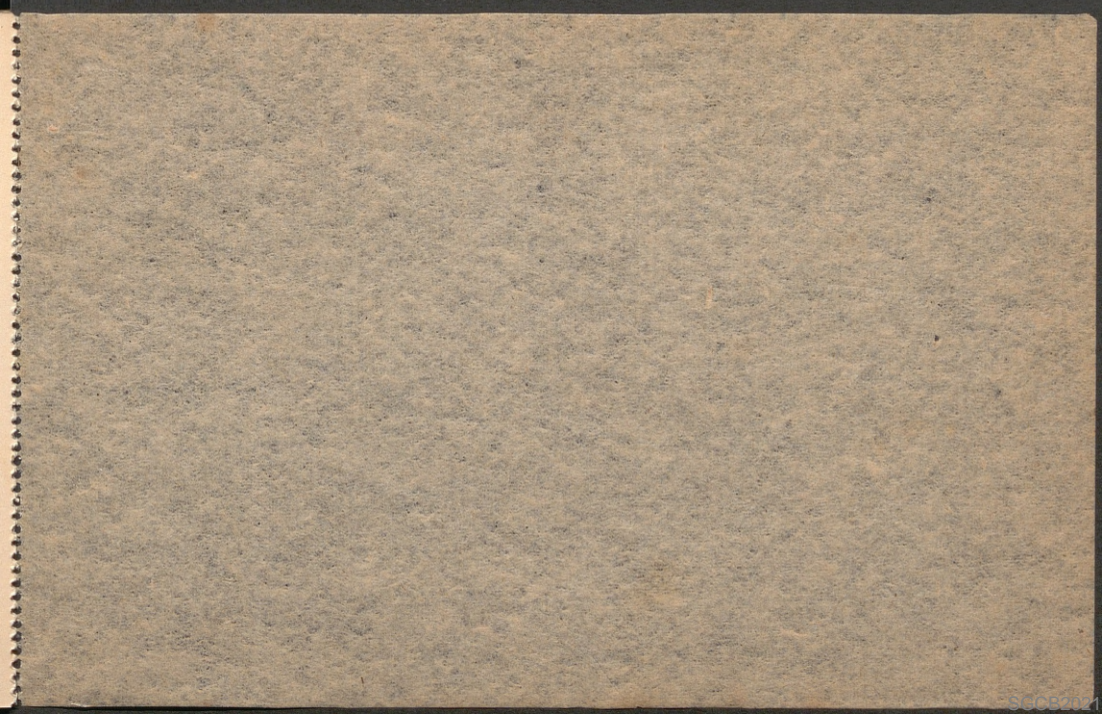

2. Santuario de Nuestra Señora de Lluch. -  
Mallorca. - Fachada de la hospedería  
con un almer secular



TARJETA  POSTAL

6705 - FOTOTIPIA THOMAS - BARCELONA

-----  
-----  
-----

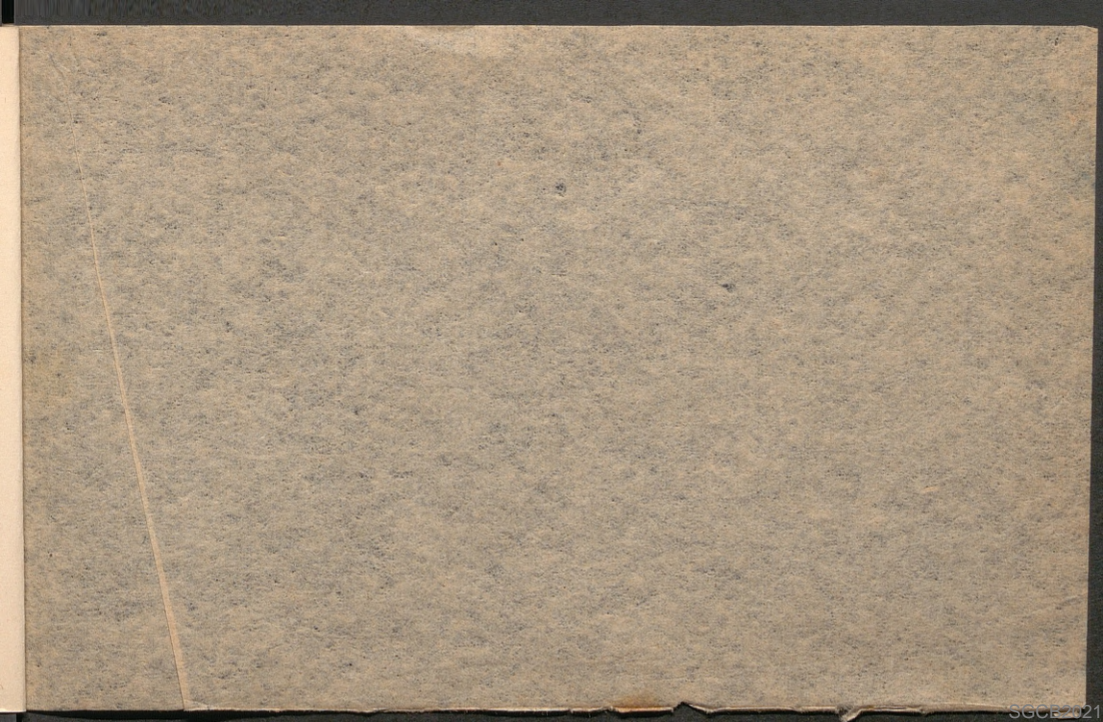

3 - Santuario de Nuestra Señora de Lluch. - Mallorca. -  
Monumento primero de los Misterios en la Vía del Rosario



6712 - FOTOTIPIA THOMAS - BARCELONA

TARJETA  POSTAL

Vertical line

-----

-----

-----

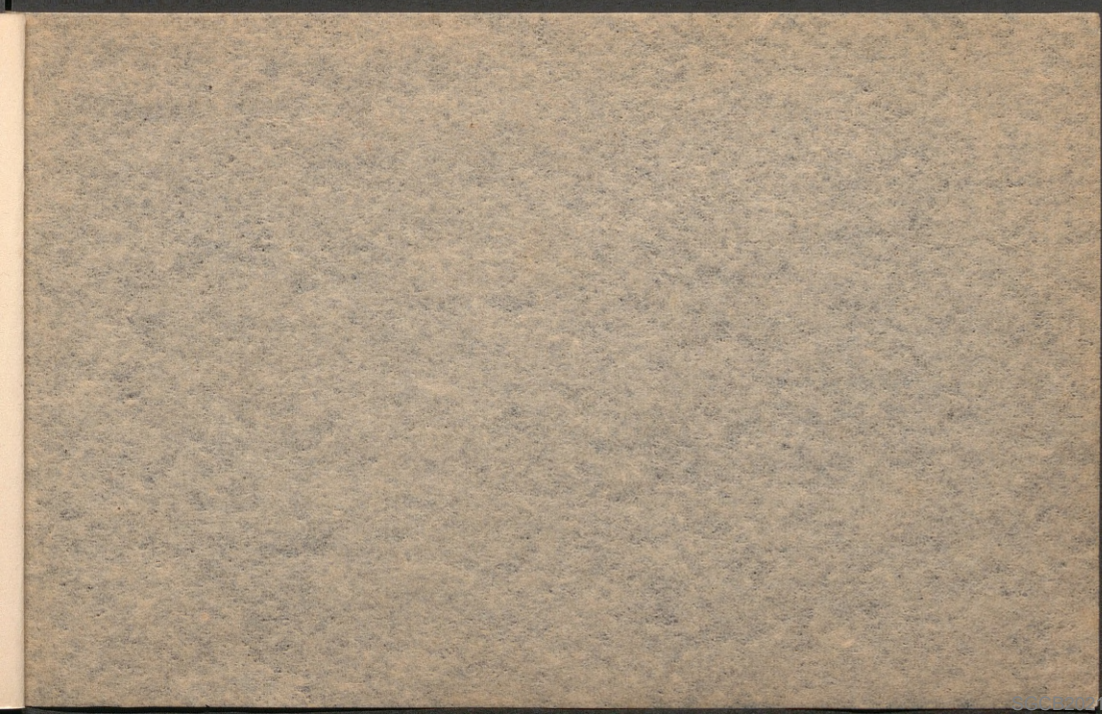



4 - Santuario de Nuestra Señora de Lluch. - Mallorca. -  
Vía del Rosario. Monumento segundo de los Misterios

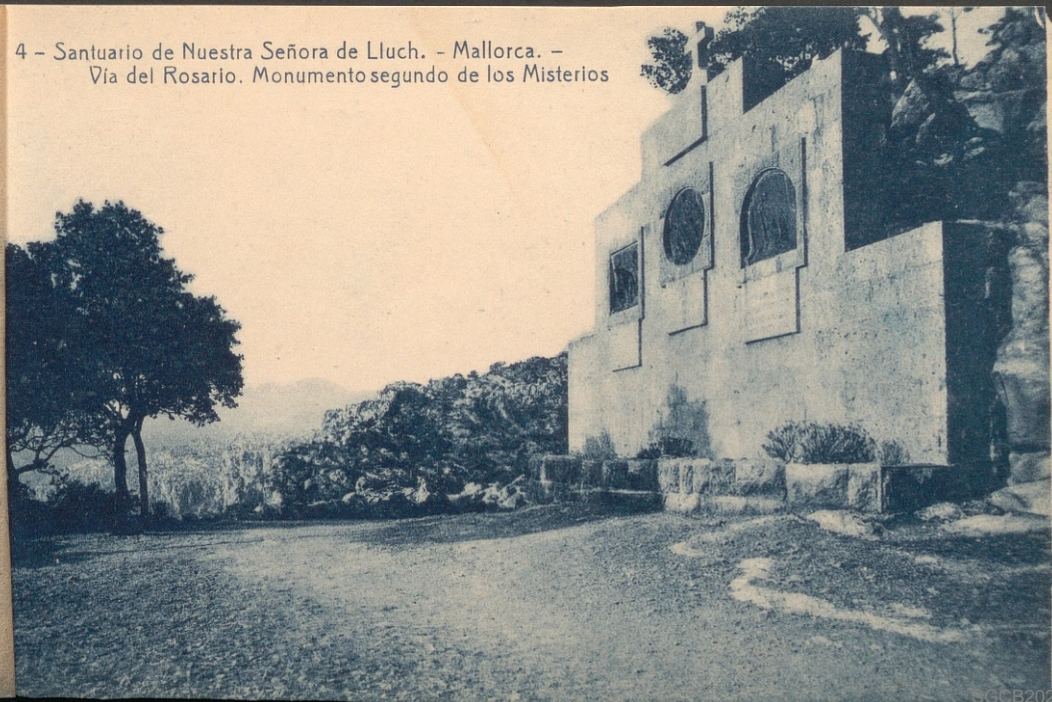

12058 - FOTOTIPIA THOMAS - BANCELONA

TARJETA  POSTAL

-----

.....

.....

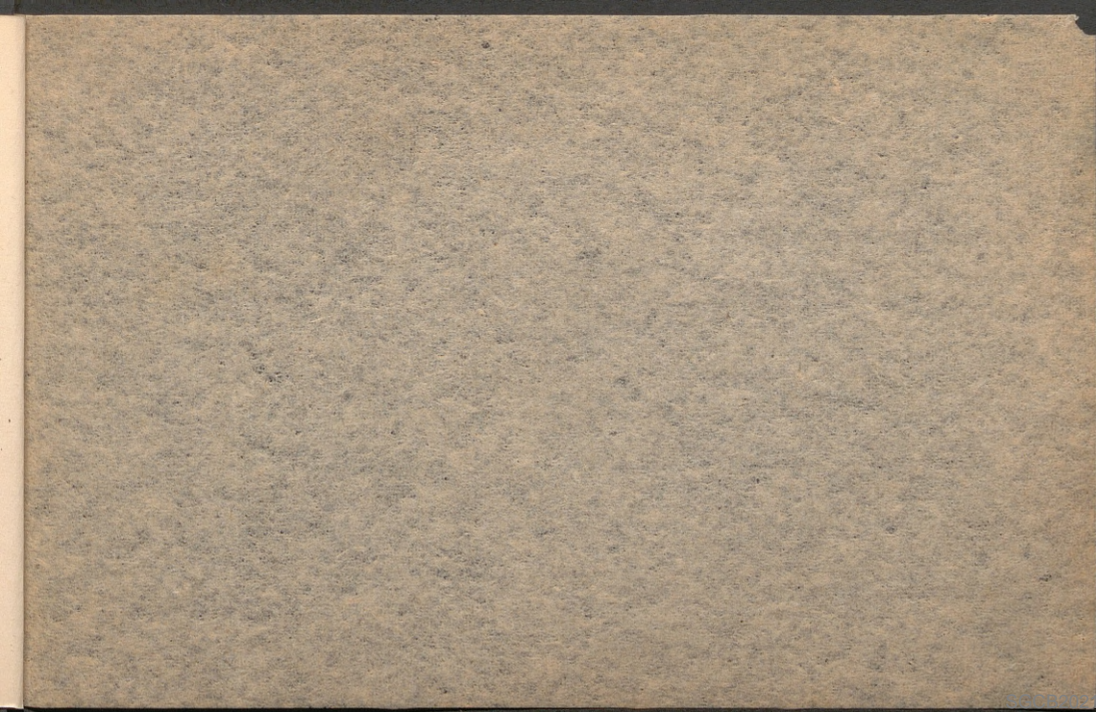

5 - Santuario de Nuestra Señora de Lluch. -  
Mallorca. - De la Via del Rosario y su  
Monumento tercero



6714 - FOTOTIPIA THOMAS - BARCELONA

TARJETA  POSTAL

.....

.....

.....

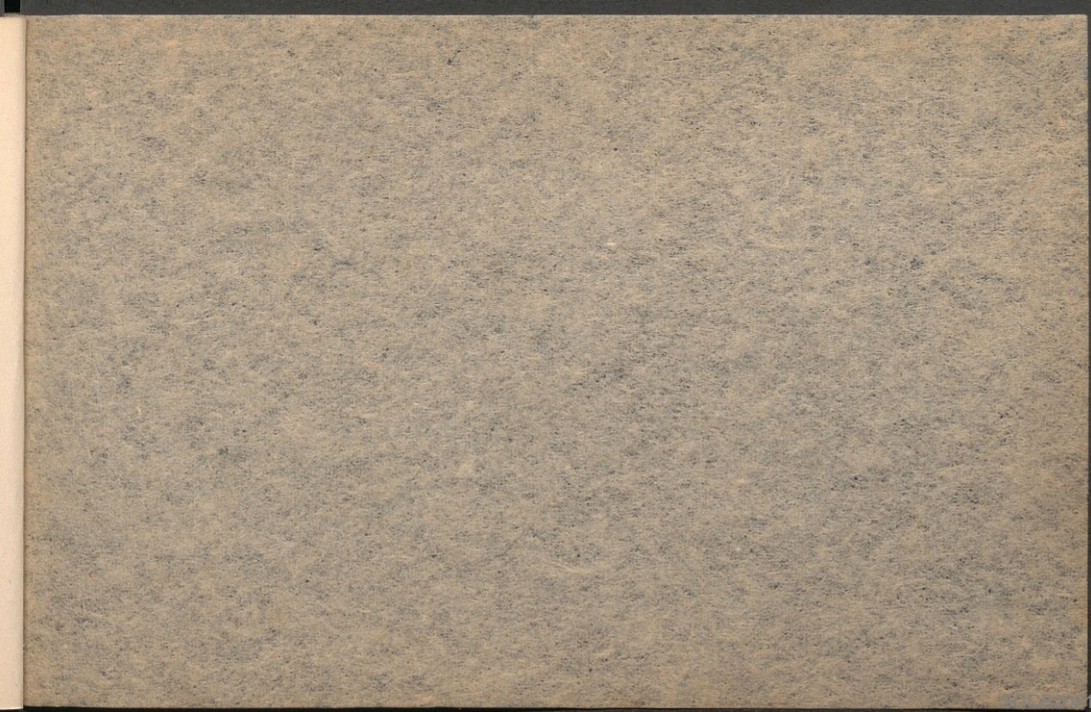



6 - Santuario de Nuestra Señora de Lluch.-Mallorca.-Monumento tercero de los Misterios del Rosario

0715 - FOTOTIPIA THOMAS - BARCELONA

TARJETA  POSTAL

Vertical line on the left side of the address area.

Three horizontal dashed lines for the address.



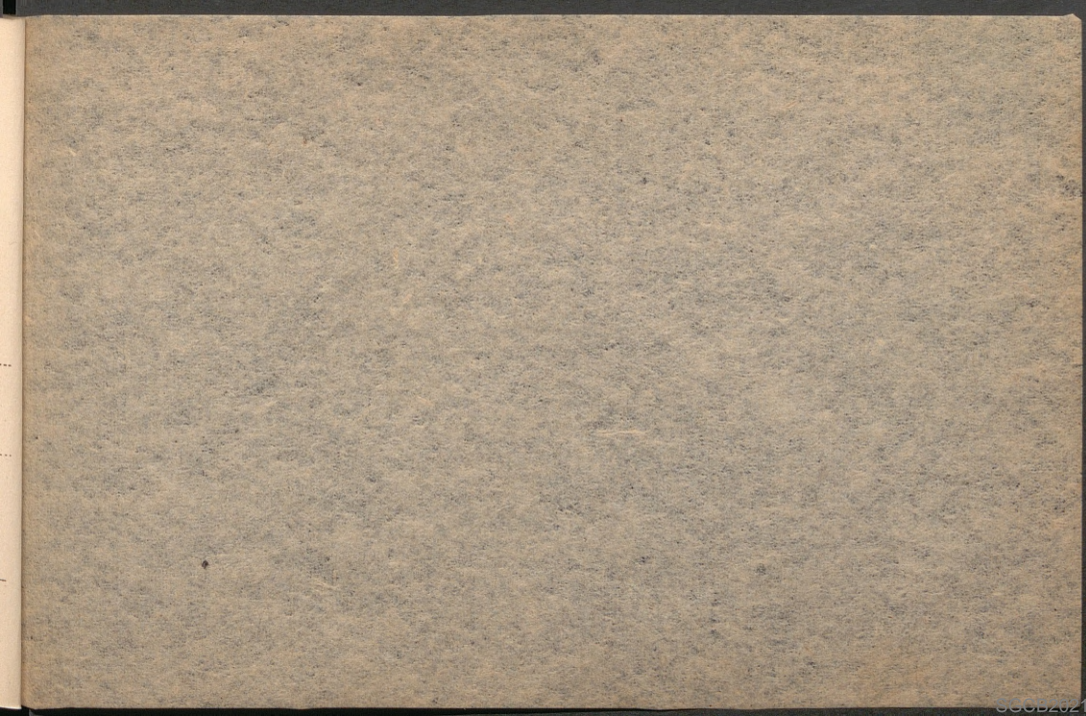



7 - Santuario de Nuestra Señora de Lluch. - Mallorca. - De la Vía del Rosario

6723 - FOTOTIPIA THOMAS - BARCELONA

TARJETA  POSTAL

-----  
-----  
-----

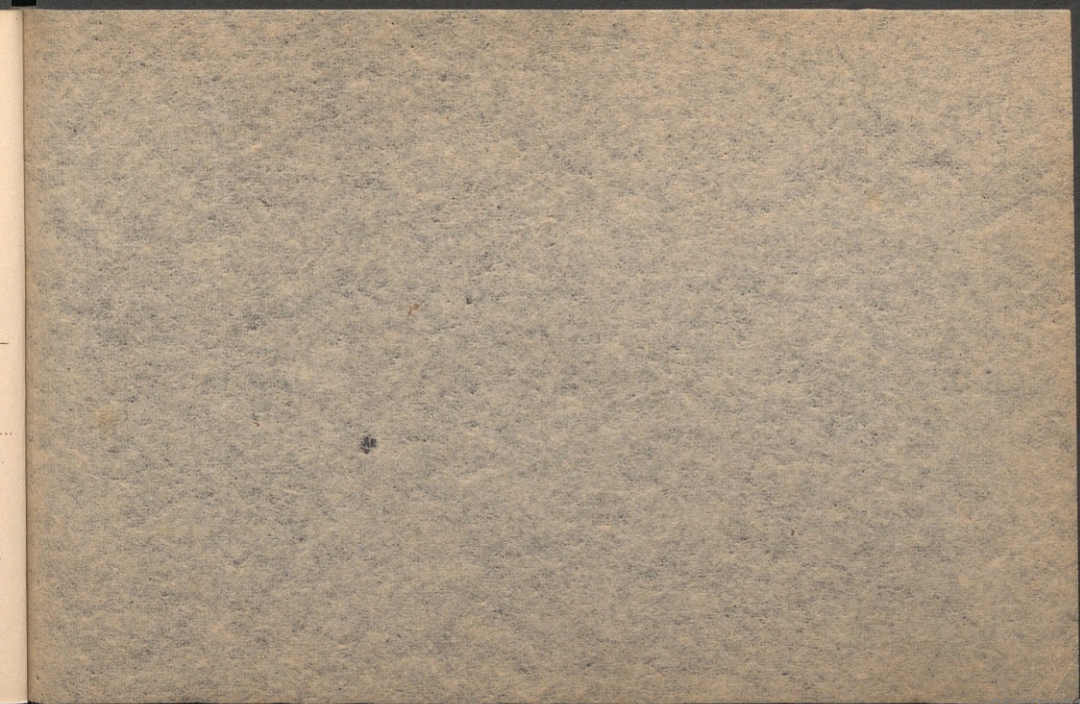

8 - Santuario de Nuestra Señora de Lluçh. - Mallorca. Monumento de los cuartos Misterios del Rosario

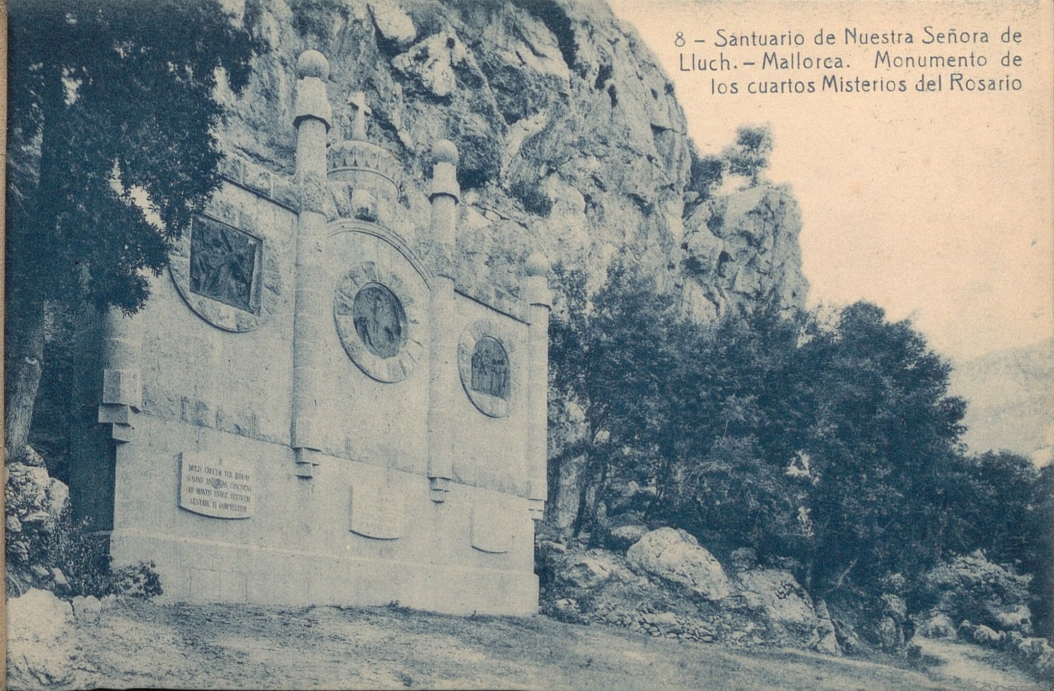

IN HOC MONUMENTO SUNT  
QUATUOR QUARTI  
MISTERIORUM ROSARIE  
SANTISSIMAE VIRGINIS  
MARIE

6718 · FOTOTIPIA THOMAS - BARCELONA

TARJETA  POSTAL

-----  
-----  
-----

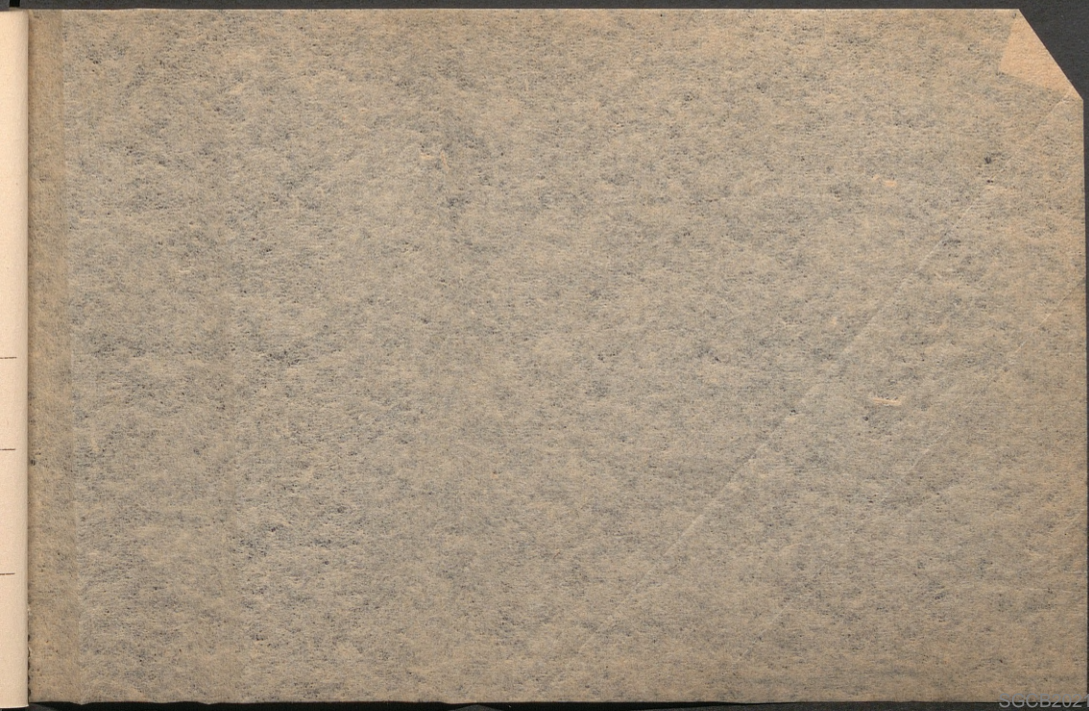

9 - Santuario de Nuestra Señora de Lluch. - Mallorca. -  
Quinto Monumento de los Misterios del Rosario





6721 - FOTOTIPIA THOMAS - BARCELONA

TARJETA  POSTAL

-----  
-----  
-----



10 - Santuario de Nuestra Señora de Lluch.  
- Mallorca. - Hornacina metálica,  
recuerdo de una peregrinación ibicenca

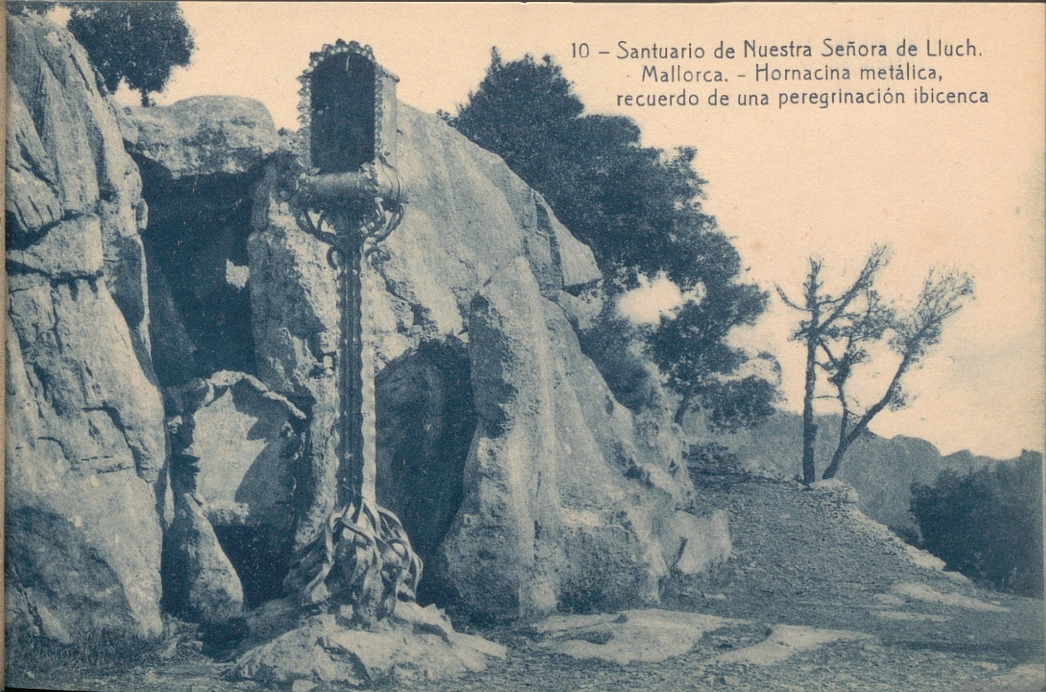

6724 - FOTOTIPLA THOMAS - BARCELONA

TARJETA  POSTAL

-----  
-----  
-----

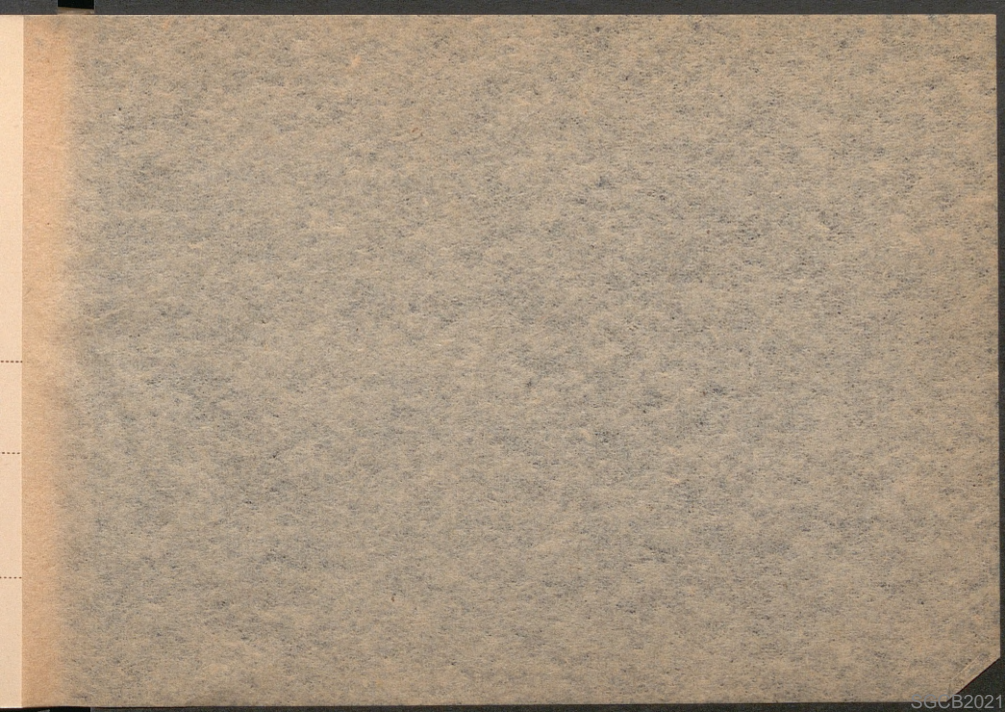

11 - Santuario de Nuestra Señora  
de Lluch. - Mallorca. - Cruz  
enhiesta en la cúspide del  
montículo de la Aparición

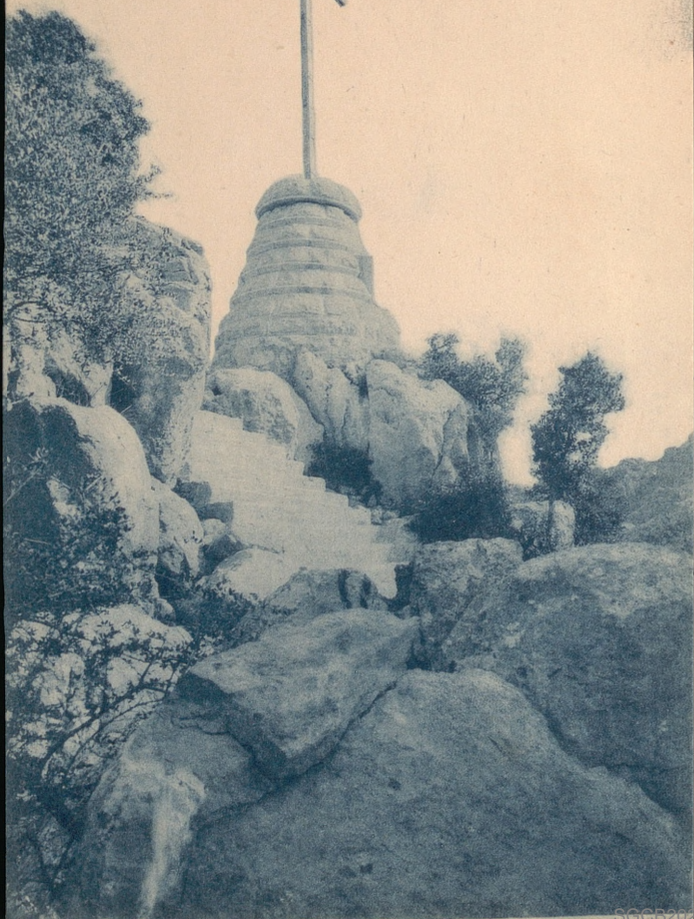

6725 - FOTOTIPIA THOMAS - BARCELONA

TARJETA  POSTAL

Vertical line on the left side of the address area.

Three horizontal dotted lines for the address.

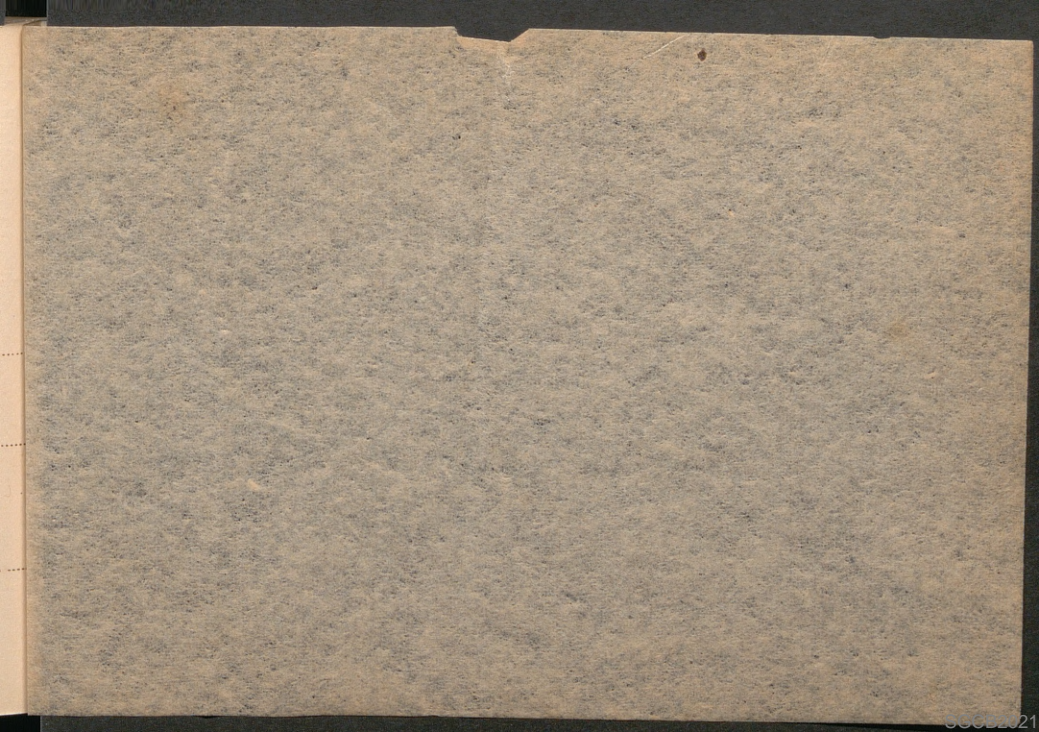



12 - Santuario de Nuestra Señora de Lluch. - Mallorca. -  
Vista del Santuario desde el montículo de la Aparición

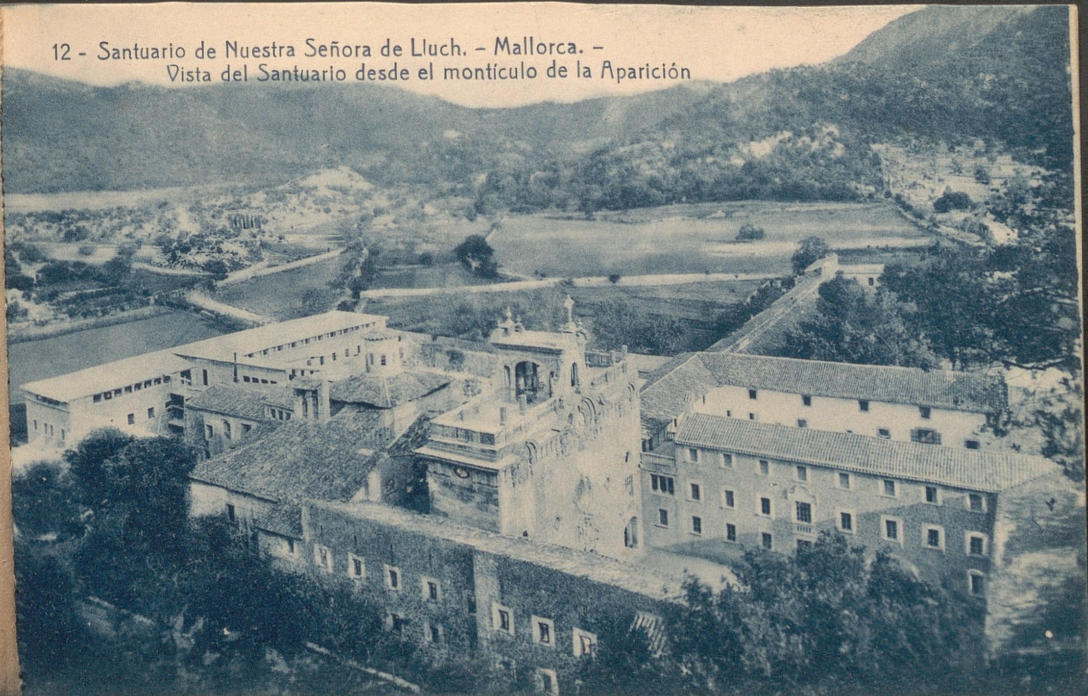

12059 - FOTOTIPIA THOMAS - BARCELONA

TARJETA  POSTAL

Vertical line on the left side of the address area.

Three horizontal dashed lines for the address.

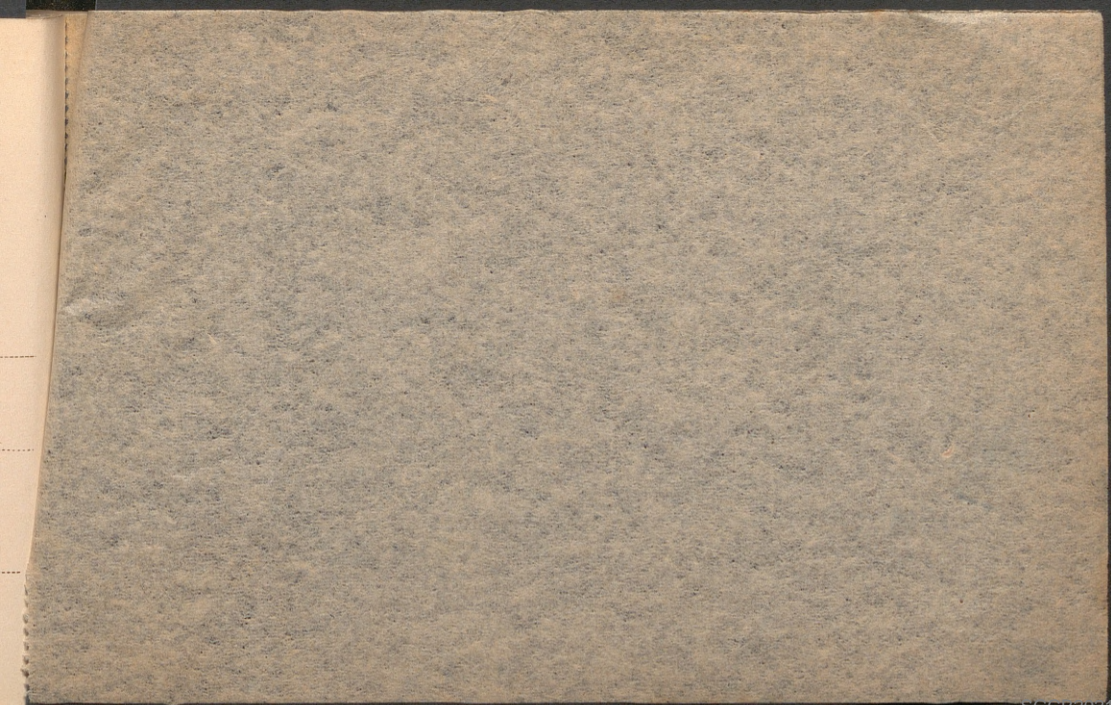



13 - Santuario de Nuestra Señora de Lluch. - Mallorca. -  
Cascada en las inmediaciones del Santuario

6729 - OTOTIPIA THOMAS - BARCELONA

TARJETA  POSTAL

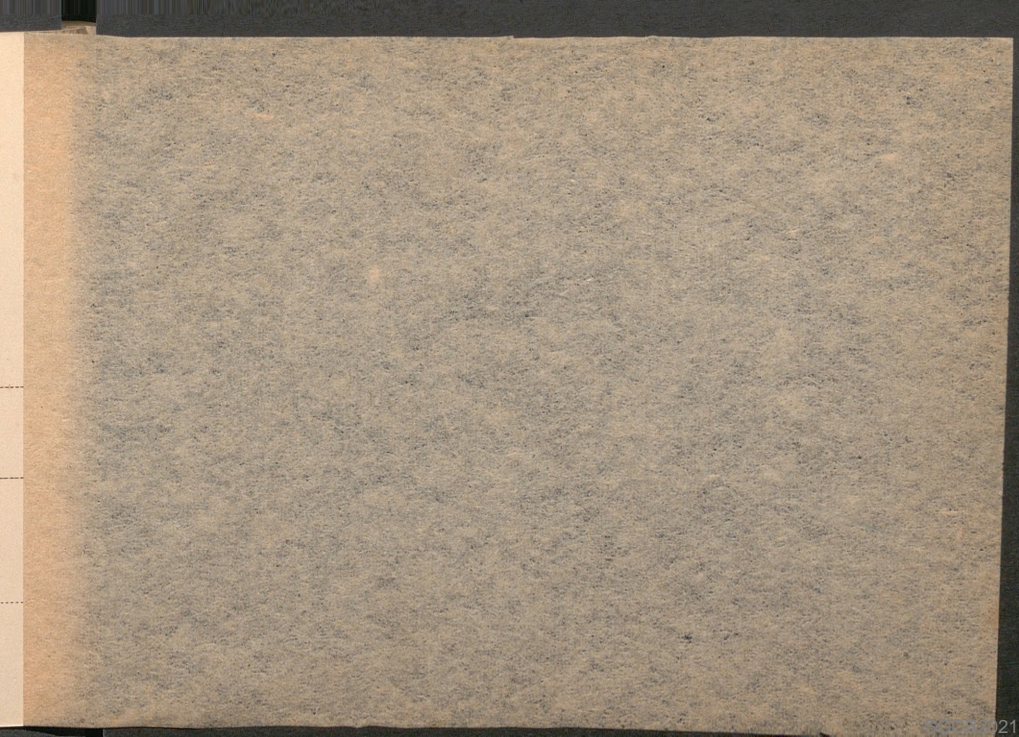

14-Santuario de Nuestra Señora de  
Lluch. - Mallorca. - Puente  
rústico en el Torrente  
de Lluch



6734 - FOTOTIPIA THOMAS - BARCELONA

TARJETA  POSTAL

Vertical line and three horizontal dotted lines for postal marking.



15 - Santuario de Nuestra Señora de Uchb. - Malaga -  
Del Torero de Uchb.



15 - Santuario de Nuestra Señora de Lluch. - Mallorca. -  
Del Torrente de Lluch

6735 - FOTOTIPIA THOMAS - BARCELONA

TARJETA  POSTAL

Vertical line and three horizontal dotted lines for address or postage.

15 - Santuario de Nuestra Señora de Lirch. - Mallorca. -

Plataje de Lirch con un pequeño salto de agua



16 - Santuario de Nuestra Señora de Lluch. - Mallorca. -  
Paisaje de Lluch, con un pequeño salto de agua

6739 - FOTOTIPIA THOMAS - BARCELONA

TARJETA  POSTAL

Vertical line and horizontal dashed lines for postal address and postage.

1875  
1876  
1877  
1878  
1879  
1880  
1881  
1882  
1883  
1884  
1885  
1886  
1887  
1888  
1889  
1890  
1891  
1892  
1893  
1894  
1895  
1896  
1897  
1898  
1899  
1900

17-Santuario de Nuestra Señora de Lluch. -  
Mallorca. - Estanque para la producción  
de electricidad en el Gorch-blau





6741 - FOTOTIPIA THOMAS - BARCELONA

TARJETA  POSTAL

-----  
-----  
-----

M. J. G. G. G. G. G.  
M. J. G. G. G. G. G.  
de L. G. G. G. G.  
M. J. G. G. G. G. G.  
Le G. G. G. G. G.

18-Santuario de  
Nuestra Señora  
de Lluch. -  
Mallorca. -  
Lo Gorch-blau



6742 - FOTOTIPIA THOMAS - BARCELONA

TARJETA  POSTAL

.....

.....

.....

19 - Santuario de Nuestra Señora de Lúch - Mallorca - Paisaje en el término de Lúch



19 - Santuario de Nuestra Señora de Lluch. - Mallorca. - Paisaje en el término de Lluch

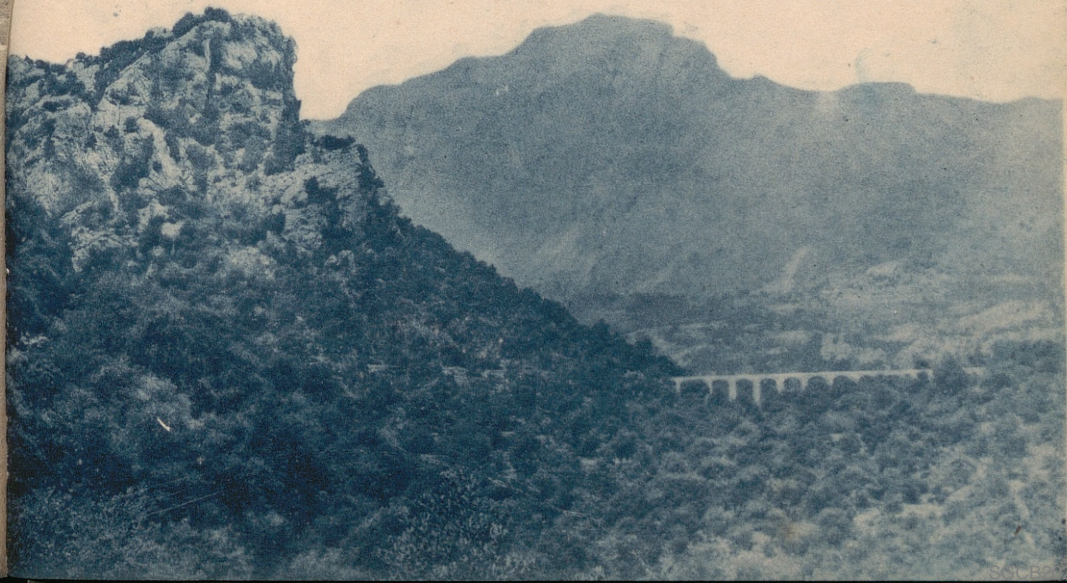

6744 - FOTOTIPIA THOMAS - BARCELONA

TARJETA  POSTAL

Three horizontal dashed lines for writing, separated by a vertical solid line on the left.

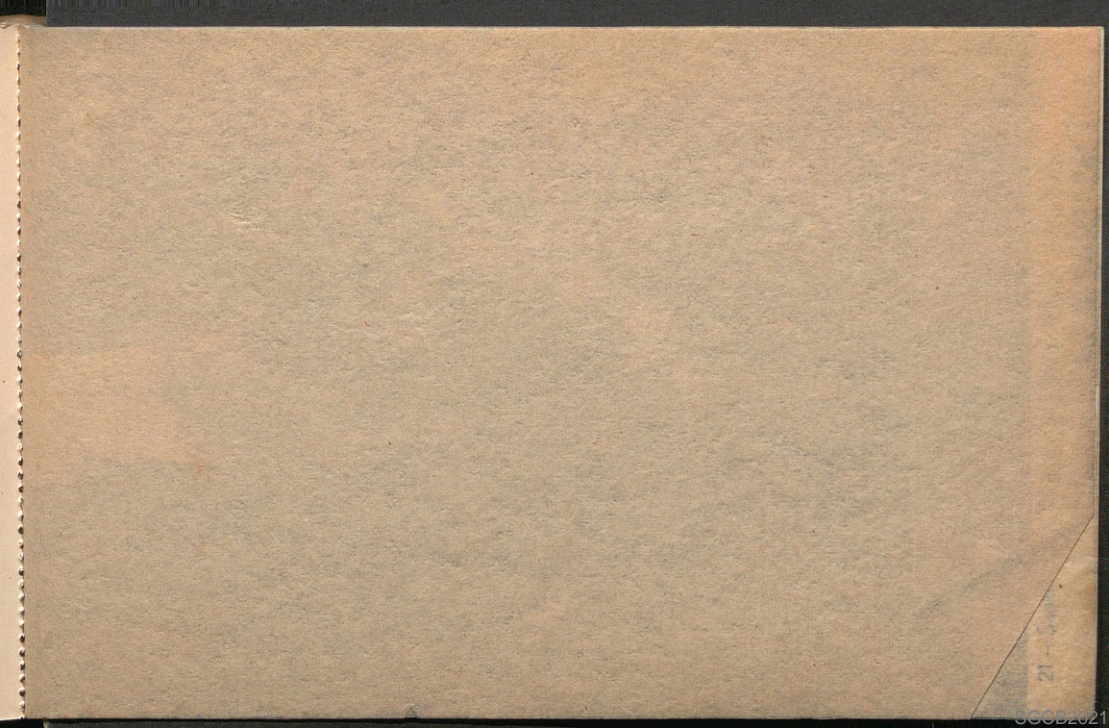





21 - Santuario de Nuestra Señora de Lluch. - Mallorca. -  
Alveo del Torrent de Pareis

0740 - FOTOTIPIA THOMAS - BARCELONA

TARJETA  POSTAL

-----

-----

-----

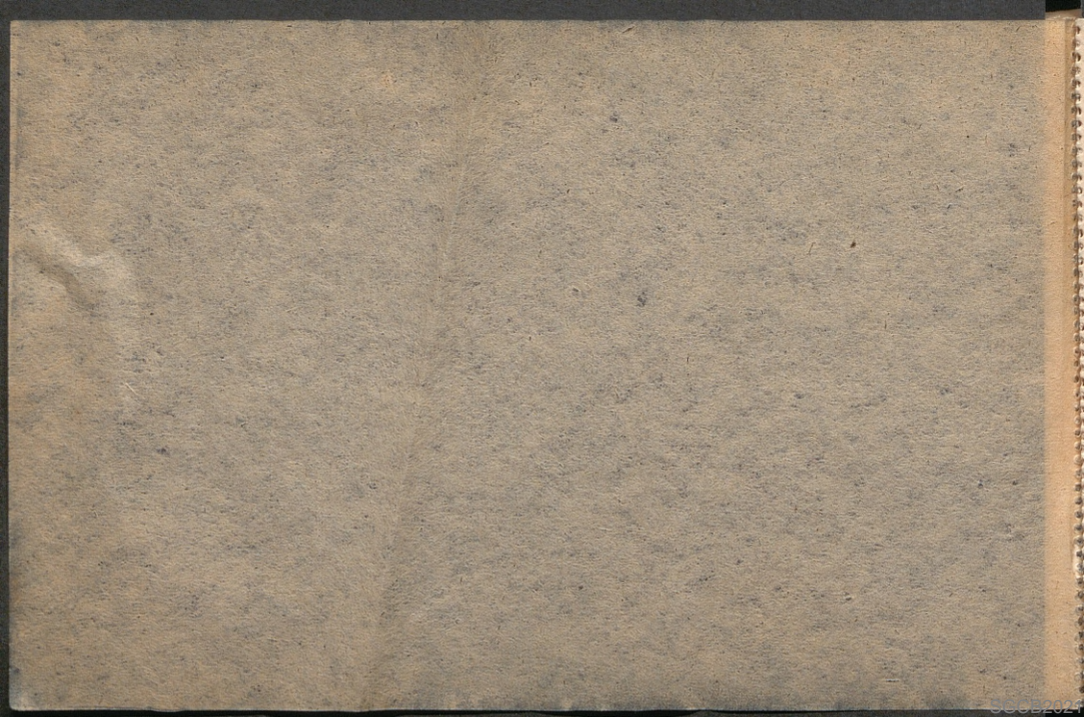

22 - Santuario de Nuestra Señora  
de Lluch. - Mallorca. - Hermoso  
paisaje en el término de Lluch

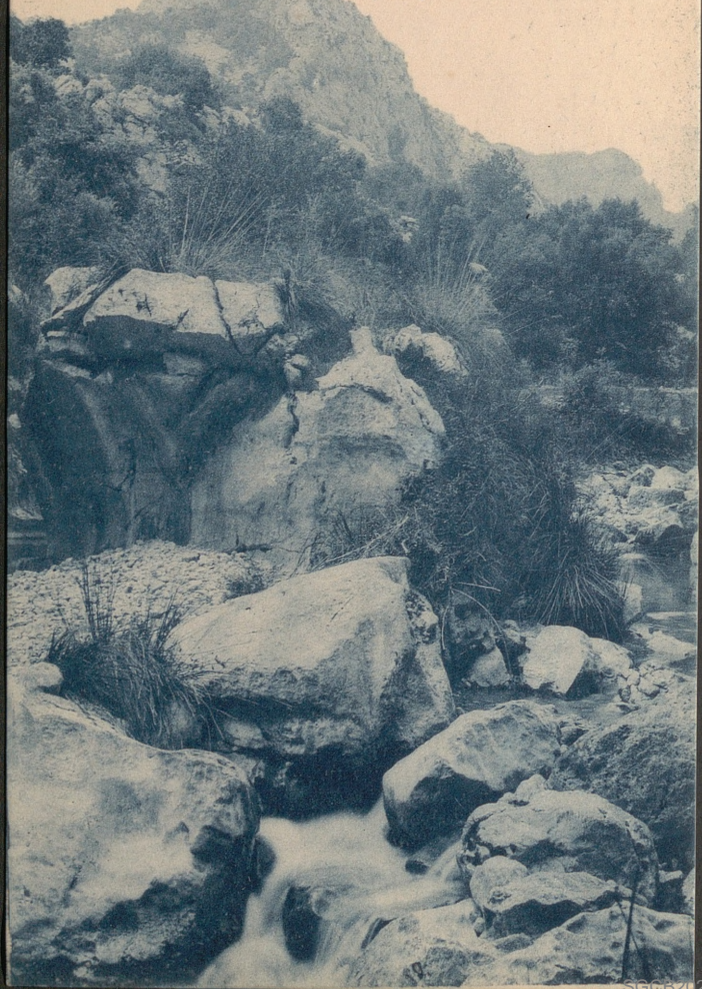

6747 - FOTOTIPIA THOMAS - BARCELONA

TARJETA  POSTAL

Vertical line

Horizontal dashed line 1

Horizontal dashed line 2

Horizontal dashed line 3

23 - Cantuario de Nuestra  
Señora de Lluçh - Mallorca -  
Del Torrent de Pareis

23 - Santuario de Nuestra  
Señora de Lluch - Mallorca. -  
Del Torrent de Pareis



6748 - FOTOTIPIA THOMAS - BARCELONA

TARJETA  POSTAL

-----  
-----  
-----



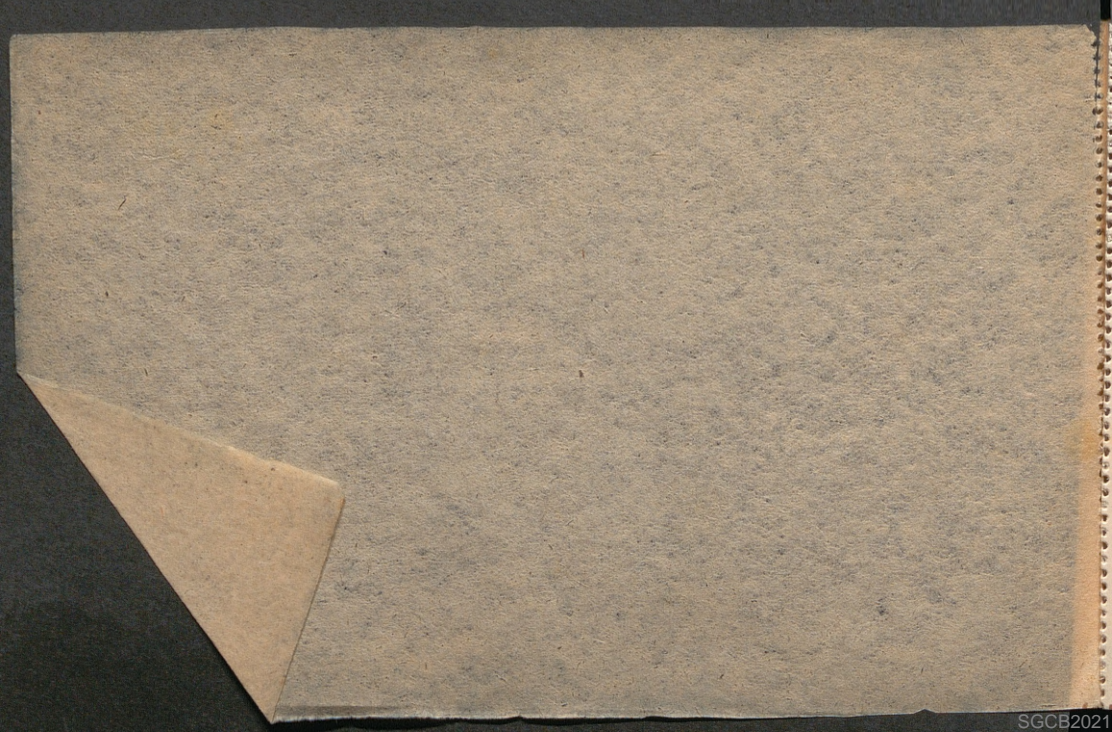

24 - Santuario de Nuestra Señora de Lluch. - Mallorca. -  
Paisaje del Torrent de Pareis

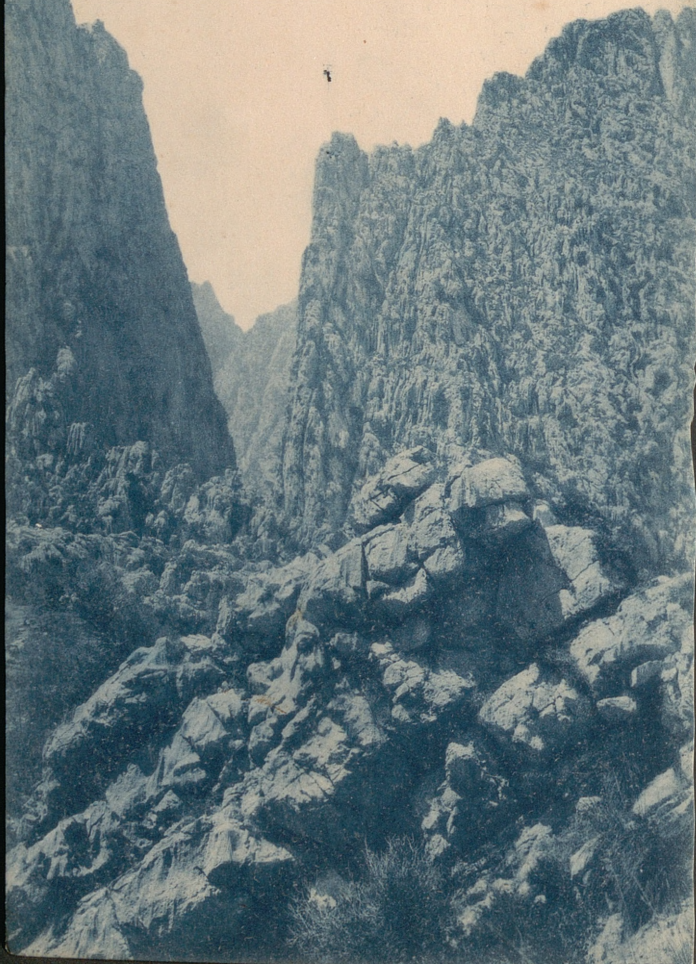

6749 - ΦΩΤΟΤΥΠΙΑ THOMAS - BARCELONA

TARJETA  POSTAL

A vertical line descends from the eagle logo, and three horizontal dotted lines are positioned to the right of this line, defining a space for a postage stamp.

ARCHIVO  
MARIANO

*Biblioteca*

VOLUMEN N.º 41 27