

INSTITUTO AGRÍCOLA

DE
ALFONSO XII

Escuela gral. de Agricultura 22 de Septiembre de

Particular.

885

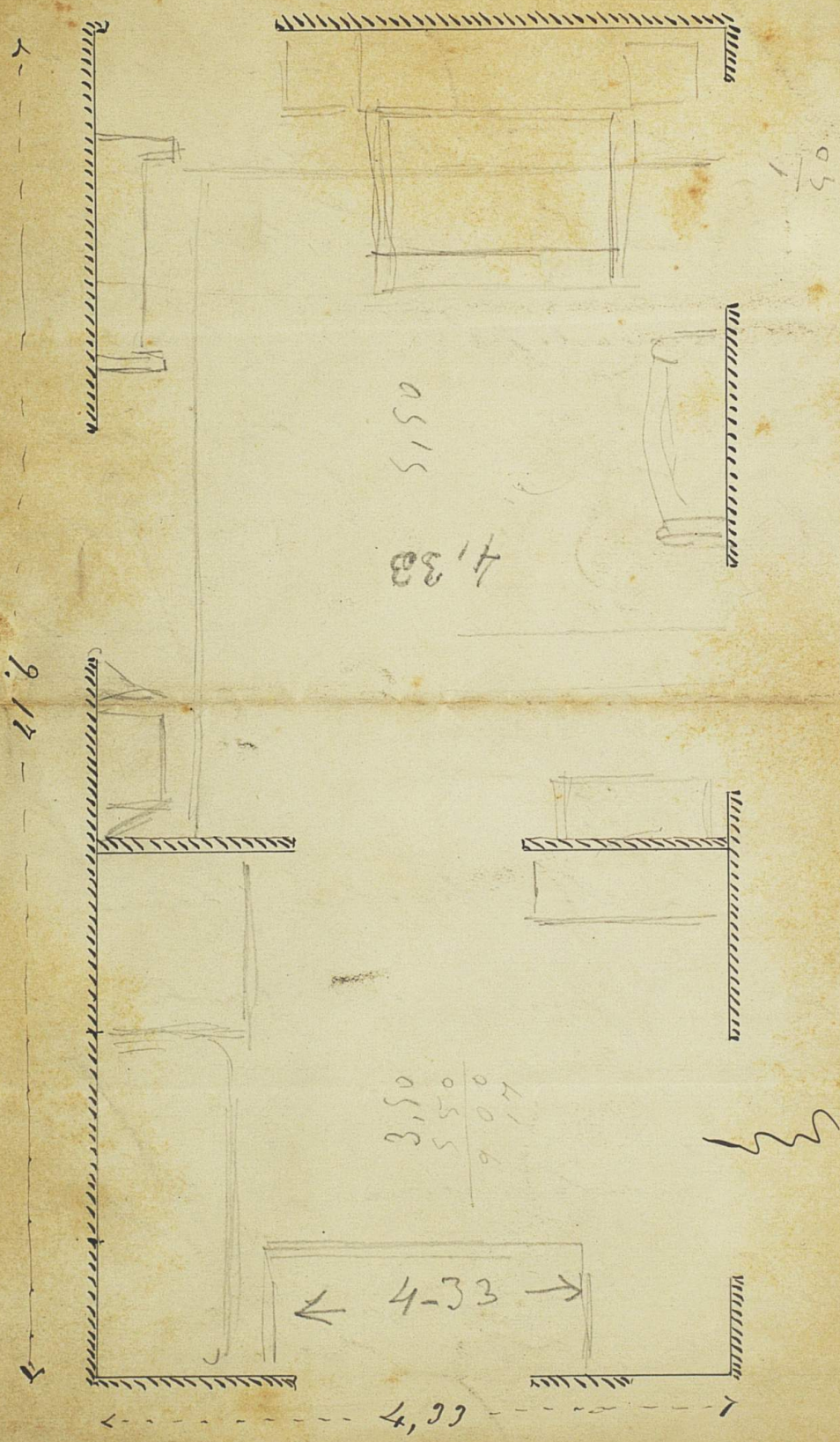

Mi querido S. D. soba-
 mente pongo con nume-
 ros las dos dimensiones
 que V me pide, pero
 como el intento de plano
 esta hecho a escala pro-
 pia V si desea conocer
 otra cualquiera; cada dos
 centímetros equivale a
 un metro; la puerta,
 unica practicable para su
 dormitorio no esta nisi
 cada; la otra que da al

parillo de ese mismo cuar-
to no se puede tomar
o' no es facil; de pague de
lo de sea; las dimensiones
de las paredes estan to-
madas hasta donde prin-
cipia la madera de las
puertas y ventanas.

Por haberme ido el
carpintero pero como
estaba en casa; tomé las
medidas segun me ha
dicho Juan.

Le enviare el Foto

lo que pueda copiar en la
muerte de la Escuela; tam-
bien he preguntado por
los eucaliptos en la casa
en Vie; las botellas de la
forma que N me dice
aun no las he encontrado,
de. Detalle mas las semillas
que quiera.

Ya hoy podre tomar el
dinero pues su carta es
del 18.

Antes cosas y lo quiere
mi hermano
Pep