



M.E.C.D. 2015

homenaje al  **VERANO**

del C.V.M.A. —

primavera de 1976

RODRIGO GARCIA WELTO
1921-1930

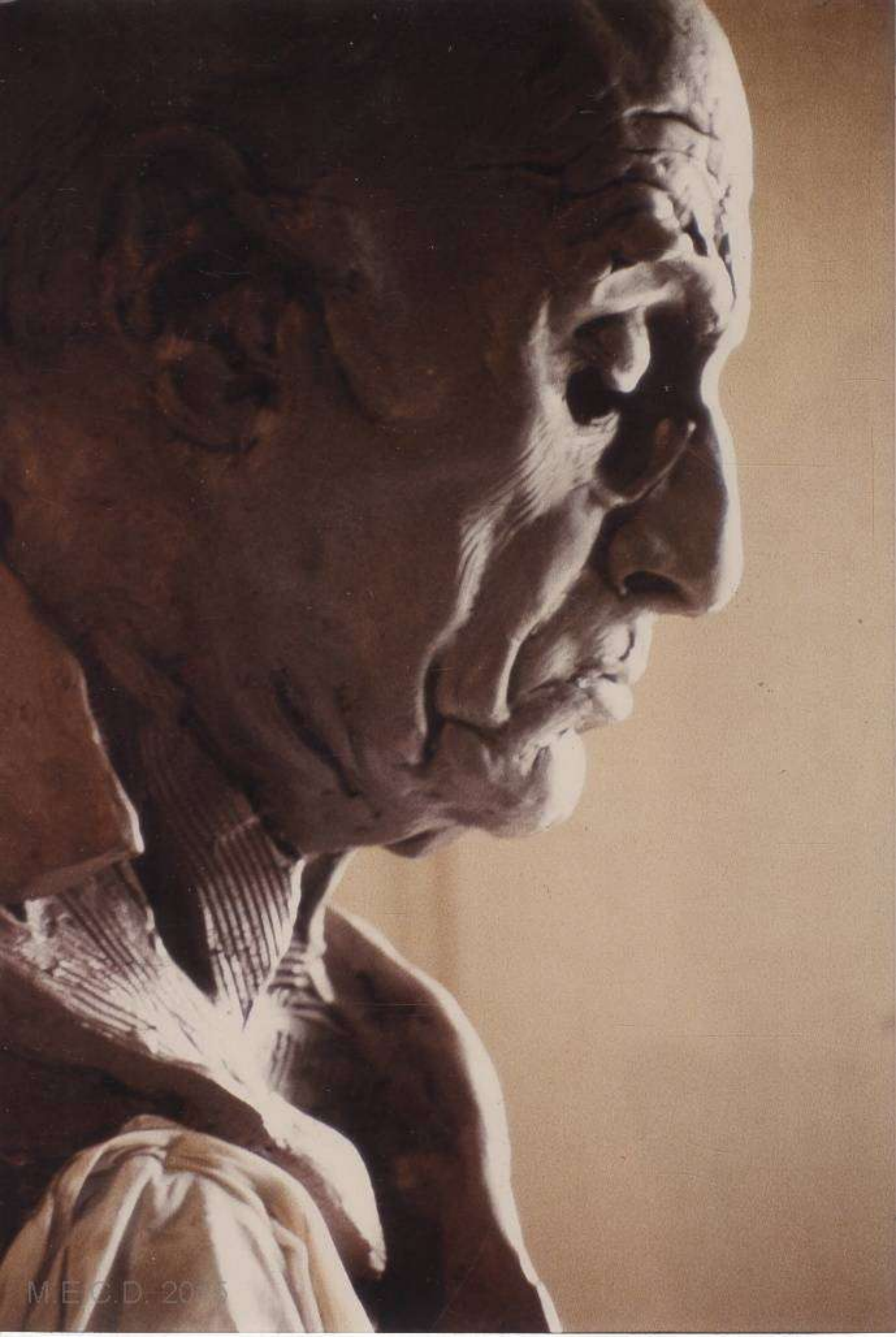





M.E.C.D. 2015







casas fuertes
de san lazaro

san esteban
de las cruces

ESTAS GLORIOSAS
PIEDRAS SON EL
TESTIMONIO DE
LA MUERTE SUBLIME
Y HEROICA EN LA
DEFENSA DE OVIEDO
Y EN LA PROVINCIA
DE ASTURIAS, DE 333
GUARDIAS CIVILES
"PRESENTES"
19-7-1838 21-10-1837

cristo de las cadenas

loma del casta

la caridad





BANKA I ŠTEDIIONICA





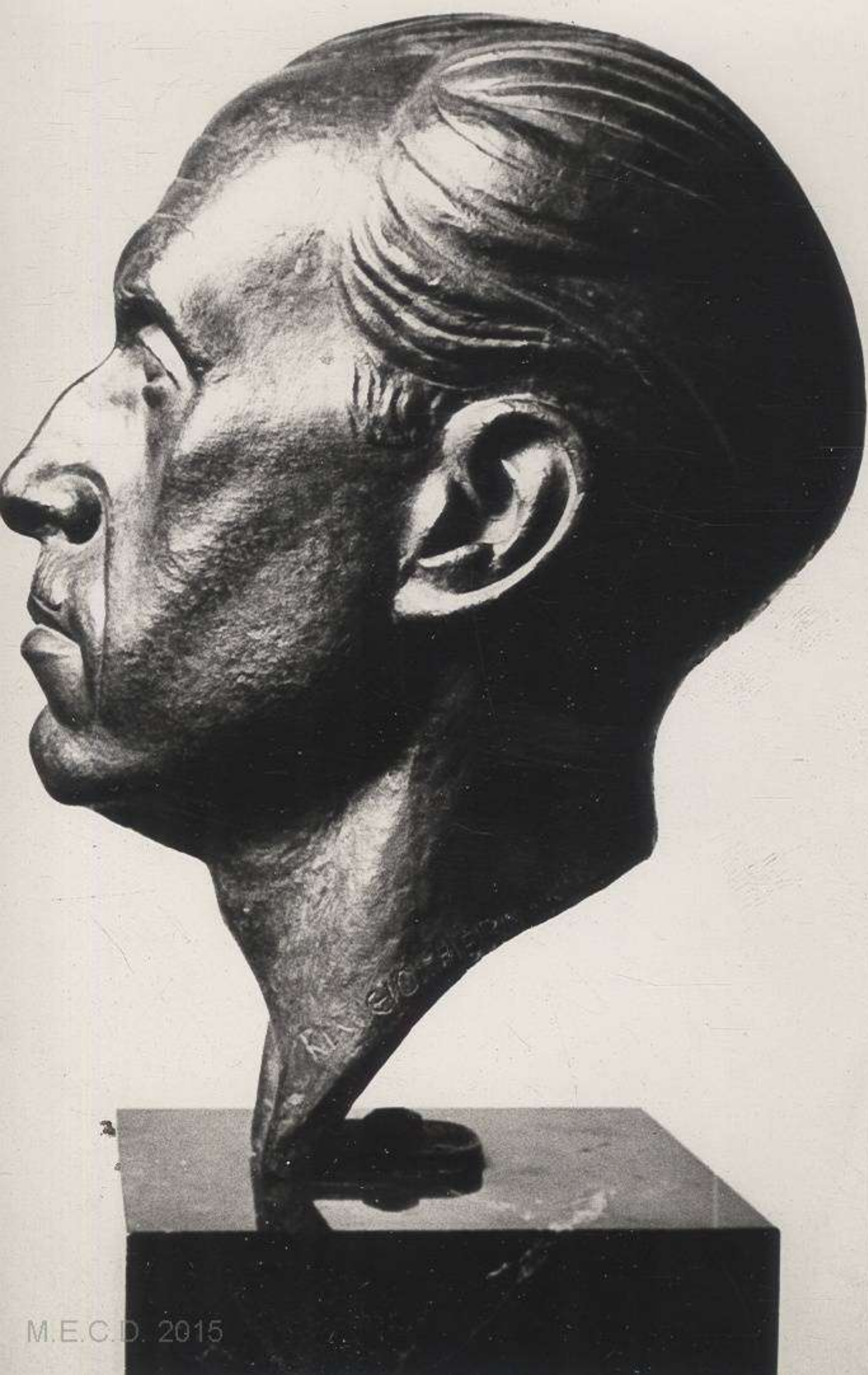





1877

L. H. W.

1921 '6



AS GLORIOSAS
AS SON EL
MONDO DE
ARTE SBBIME
DICA EN LA
OVIDO
NCIA

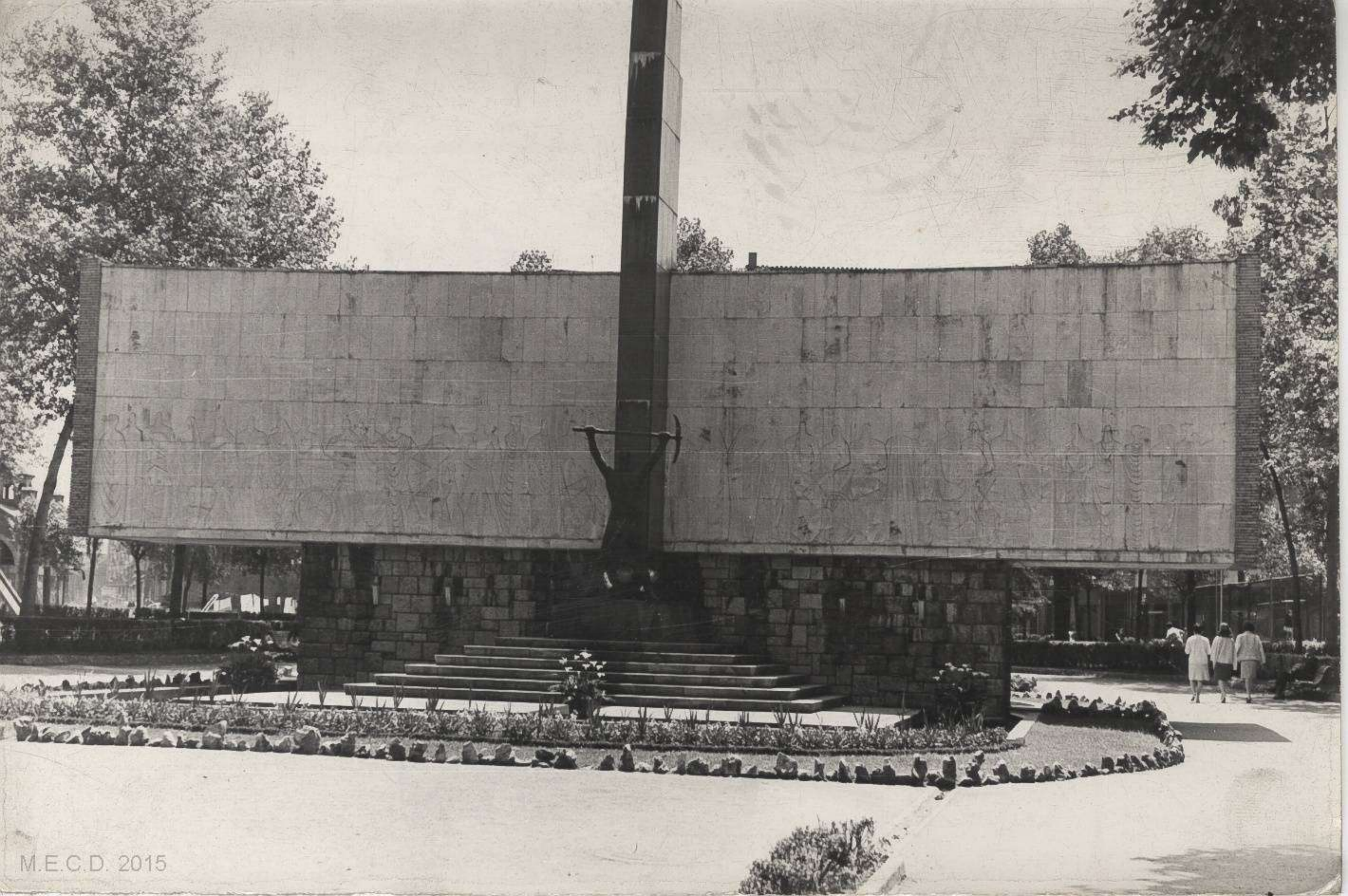





EL MINISTERIO
DE CULTURA

A LOS ALFAREROS
FARO 1982



















A
TEODORO CUESTA