



EXPOSICIÓ D'ART

Catàleg Oficial

1918

Universitat Autònoma de Barcelona
Servei de Biblioteques



1500929507

**PALAU DE BELLES-ARTS
BARCELONA**

ESTEVA Y CA



FABRICA DE
MARCS I
MOTLLURES
PASSEIG DE
GRACIA 18
BARCELONA

El Catàleg referent a la Secció del Foment de les Arts Decoratives apareixerà en breu, formant un apèndix apart, i's vendrà en el mateix recinte de la Exposició

EXPOSICIÓ D'ART

CATALEG OFICIAL



Universitat Autònoma de Barcelona

Servei de Biblioteques

Biblioteca d'Humanitats

Donatiu

Carmen Farré

AJUNTAMENT DE BARCELONA

EXPOSICIÓ D'ART

CATALEG IL-LUSTRAT

1918



Universitat Autònoma de Barcelona

Servei de Biblioteques

Biblioteca d'Humanitats

ESTABLIMENT GRÀFIC, THOMAS : BARCELONA

COMITÉ

Sr. D. JOSEP LLIMONA, President

» » CASSIMIR GIRALT, Vis-president

» » BONAVENTURA BASSEGODA, Tresorer

» » VICENTS CLIMENT, Contador

» » IGNACI MALLOL, Secretari

» » JOSEP PUIG DE ASPRER, Vocal

» » JOSEP M.^a TAMBURINI, Vocal

» » FRANCESC GALÍ, Vocal

» » LLUIS MASRIERA, Vocal

» » CARLES VÁZQUEZ, Vocal

» » RICARD CANALS, Vocal

» » ALEXANDRE CARDUNETS, Vocal

Sr. D. CARLES PIROZZINI MARTÍ

Secretari General de la Exposició

CATALEG DE LES OBRES

REAL CÍRCULO ARTÍSTICO

PINTURA

Aguar, Francesc

VALENCIA

1 *Bodegón*

Alcalá Galiano, Alvar

Almagro, 40. — MADRID

2 *El pescador Pedro*

3 *Regreso de la pesca*

4 *En el puerto*

5 *Crepúsculo*

6 *Puerto de Holanda*

7 *Pontevedra*

Arias Blanco, SalvadorRambla Catalunya, 102, ent.¹8 *Fanita*9 *Paisaje***Armengol i Bas, Josep M.^a**Bruch, 55, 3.^{er}, 1.^a10 *Tardor***Armengol Segalés, Juli**Valencia, 189, 3.^{er}, 2.^a11 *Paisaje (pastel)***Badía Vidiella, Pere**

Belem, 30, Torre

12 *Retrato de mujer (acuarela)***Baixas Carreté, Joan**Pi, 1, 1.^{er}, 1.^a13 *Tordera i Monseny*

Bellver Delmás, Josep

Salvá, 8, — VALENCIA

- 14 *La mota trista*

Benet Ponce, Manel

VALENCIA

- 15 *Merceditas* (retrato)

- 16 *Retrato de V. U.*

Benlliure Gil, Josep

VALENCIA

- 17 *La panollera*

- 18 *Viejo labrador*

Bilbao, Gonzal

SEVILLA

- 19 *Taller de la Fábrica de Tabacos*

- 20 *Salida de la Fábrica de Tabacos*

- 21 *Retrato de la Sra. D.^a M. Ll. de D.*

- 22 *Playa de Cibouse*

-
- 23 *Pico de Ger* (Pirineos)
24 *Pico de Midi* (Pirineos)
25 *Camino de Gabas* (Pirineos)
26 *En los Pirineos*
27 *Iglesia de Castro Urdiales*
28 *Caserio Vasco*
29 *Río Dera* (Alzola)
30 *Mar tranquila* (Santander)
31 *Castro Urdiales*
32 *Cotolino* (Castro Urdiales)
33 *La mañana* (Castro Urdiales)

Blanes Pérez, Camil

Concell de Cent, 213

- 34 *Bodegón* (Tremp)
35 *Manzanas*
36 *Flores*

Bonay i Mata, Frederica

Casp, 40, 3^{er}, 1.^a

- 37 *Cabeza de estudio*

Bonell Gomez, Jaume

Córcega, 286, pral.

38 *La Fana*39 *Galatea***Borrell i Plá, Ramón**

Balcells, 38

40 *La vieja de la cueva***Bosch i Canals, Andreu**Plaça Urquinaona, 12, 1.^a41 *Paisaje*42 *Impresión***Cánovas Díaz, Angel**

Avenida República Argentina, 54

43 *Vallcarca, mañana de primavera*44 *Vallcarca, sol de otoño*

Capdevila Puig, Genís45 *Paisaje*46 *Busto***Caprotty, Guido**

Cuartel del Alcazar. — ÁVILA

47 *Los ojos de la noche*48 *El rosario***Carbó i Olivé, Francesc**

Rambla S. Carlos, 27, 2.ºn — TARRAGONA

49 *L'Arbequí*50 *Darrera hora***Cardona i Lladós, Joan**

Diagonal, 327

51 *La Dama ataviada***Casals Peipoch, Josep**

Concell de Cent, 350

52 *La esglesia vella*

Casas, Ramon

Descartes, 1

- 53 *Estudi de figura*
54 *Figura de dona*
55 *Retrat de M. U.*

Casassayas, IgnaciMallorca, 152, 4.^{rt} 2.^a

- 56 *La Primavera (pastell)*

Castedo Palau, Julià

Camp, 46

- 57 *Paisatge*

Castellanos, Carles Albert

Glorieta, Atocha, 8. — MADRID

- 58 *De América del Sud*

Cidón i Navarro, Francesc de

Rambla de Castelar, 6, 2.ón — TARRAGONA

59 *Tòrtola Valencia* (flores)60 *El gerro blau***Claros García, Alfred**

VALENCIA

61 *Torrentins*62 *Toni***Climent Mata, Francesc**Diputació, 319, 4.^{rt}, 2.º63 *Apunte de paisaje***Cochet Hernández, Gustau**

Galeríes Dalmau

64 *Paisaje***Colomer Marco, Josep**

Salvá, 8. — VALENCIA

65 *Vespra d'estiu*

Comamala, Bautista A.

Jesús María, 14 (S. G.)

- 66 *El noy de Càn Betra* (Camprodón)

Cortés Riera, Ferràn

Rambla de Catalunya, 98

- 67 *Montanyes de Llevaneres*

Costa Nolla, Ramón

Salmerón, 68

- 68 *Casa l'Alegre*

- 69 *Camí del Tibidabo*

Cuñat Garibó, Enric

Portal de Valldigna, 17, 2.º — VALENCIA

- 70 *Sol de tarde*

- 71 *Otoño*

- 72 *Primavera*

Domenge Antiga, Melcior

OLOT (GIRONA)

- 73
- Matinada hermosa*

Dubon Portalés, Lluís

Salvá, 8. — VALENCIA

- 74
- Labradora Valenciana*

Duran Eltimira, Ricard

Mallorca, 325, 2.ón, 1.º

- 75
- Paisatge*

- 76
- Marina*

Escuder de Marcilla, Gaspar

Rabasa, 68, torre

- 77
- Retrato de D. A. M.*

- 78
- Lilá blanch*

- 79
- Nena amb son goçet*

Estrany Ros, RafelSt. Francesc Asís, 10, 1.^{er} — MATARÓ

- 80 *Contra lux*

Fabregat García, Tomás

Avenida del Puerto, 44. — VALENCIA

- 81 *Paisaje*

- 82 *Primavera*

Farré, Antón

Plaça St. Joaquim, 5

- 83 *Santuario. Interior*

Ferrater i Feliu, Antoni de

Travesera, 120. — (S. G.)

- 84 *Paisaje*

- 85 *Patio*

Ferrer Comas, EduardRambla Catalunya, 104, 3.^{er} 2.^a

- 86 *Estudi* (desnú)
87 *Estudi* (natura morta)

Ferreras Bertran, Antonia

Passeig St. Joan, 2

- 88 *Abril*

Fló i Guitart, EduardClarís, 104, 2.^{ón}, 3.^a

- 89 *Apunte*
90 *Apunte*

Florensa i Armis, Salvador

Ganduxer, 7. (S. G.)

- 91 *Patio en la casa de Pilatos. Sevilla*
92 *Parque de María Luisa. Sevilla*
93 *Cenador. Jardines de Aranjuez*

Foix, Lluís

Ponent, 37

- 94 *La pineda*
95 *Tardor*
96 *Eucaliptes*

Font i Roca, Guillerme

Oli, 4, tda.

- 97 *Bifurcació*

Forns y Romans, Rafael

Doctor Letamendi, 1. — MADRID

- 98 *El pabellón de Flora del Louvre y el Sena*
(París)
99 *El parque Monceau (París)*
100 *El Alcázar de Segovia*
101 *Barcelona vista desde el pie del funicular del*
Tibidabo
102 *Iglesia de San Manuel y San Benito desde el*
Retiro de Madrid

Forteza Fuster, JeroniPonent, 34, 3.^{er}

- 103 *Un descans abans del treball*

Galwey i García, Enric

- 104 *Setembre*
 105 *Istiu*
 106 *Terra secana*
 107 *Terra humida*
 108 *Pluja*
 109 *Cap-vespre*

García Carrió, Angel

Mallorca, 146

- 110 *Retrato del actor Mr. Wright*
 111 *Paja larga y su mujer*

Gil García, Alfred

VALENCIA

- 112 *En el astillero*

Gili Roig, Baldomer

Corts, 581

- 113 *Vista de Calella de Palafurgell*
114 *La Castixa*
115 *La primavera en Vinaixa*

González Ibaseta, Joaquim

Hermosilla, 79. — MADRID

- 116 *Rancho azul. Málaga*
117 *Caída de la tarde. Granada*
118 *Rancho de Montera. Málaga*

Goñi Gallego, Andreu

Salvá, 8. — VALENCIA

- 119 *Autoretrato*
120 *Anciano*

Gracia i Roga, Casimir

Salvá, 8. — VALENCIA

- 121 *Cuesta de misa (Chelva)*

Grau Mas, Manuel

Casanova, 33, 2.ón, 2.ª

122 *Costa Brava* (aquarela)**123** *Mallorca* (aquarela)**Grau Miró, Joan**Escudillers, 8, 3^{er}, 2.ª**124** *Pont d'Alcántara. Toledo***Grau Singla, Manuel**Pelai, 1, 1.^{er}**125** *Retrat de D. Josep Ricart Matas* (pastell)**126** *Retrat de D. Manuel Albert de Despujol*
(pastell)**Güell, María Lluisa**

Parc Güell

127 *Flores*

Gutiérrez Solana, Josep

Paseo Menéndez Pelayo, 10. — SANTANDER

- 128** *Los Caídos*
129 *Procesión de Semana Santa*
130 *Procesión de los Escapularios*

Harvey Nelly (Inglesa)

Españoleto, 10. — MADRID

- 131** *Retrato de la Sra. P. S.*
132 *Retrato del Excm. Sr. Conde de Sédano*
133 *Bodegón*

Herz, Ernest (Alemán)Valencia, 293, 4.^{ta}, 2.^a

- 134** *Marina*

Igual Ruiz, Enric

Conde de Tremor, 7. — VALENCIA

- 135** *Paisatge*

Kaplan, Samuel (Nort-América)Plaça Bonsuccés, 3, 3.^{er}**136** *Sol, rocas, i aigua***Laforet i Alfaro, Eduard**Aribau, 38, 1.^{er}**136 A** *La buena madre.***Laporta Astort, Ramón**Mercaders, 36, 1.^{er}, 2.^a**137** *Mr. Adrien Giraud* (retrat)**Larraga Montaner, Andreu**

Rambla del Centre, 30

138 *Fatigas***139** *Chula***140** *Paisaje***Lasarte i de Janer, Erasme de**Rambla Catalunya, 79, 2.^{ón}**141** *Venecia*

Lopez Fernandez, Rogeli

Sta. Tecla, 3

- 142 *Las Madres*
143 *Marina*
144 *Marina* (estudi)

Llop Marqués, FrancescNapols, 99, 1.^{er}, 3.^a

- 145 *Sant Ciprià*
146 *Iris*
147 *Paisatge de tardor*

Llorens Díaz, Francesc

Luchana, 22. — MADRID

- 148 *El castaño*

Llorens i Compañó, FrancescDiputació, 237, 1.^{er}, 1.^a

- 149 *Turó Park* (aquarela)
150 *Jardín* (aquarela)
151 *San Pol* (aquarela)

Malagarriga, AuroraCórcega, 315. 3.^{er}, 1.^a152 *Frutas***Malagarriga Osmart, Elvira**Córcega, 315. 3.^{er}, 1.^a153 *Después del té***Marqués, Josep M.²**Corts, 696, 2.^{on}154 *Retrato del Excmo. Sr. Dr. D. Alvaro Es-
querdo***Mascort i Galibern, Josep M.²**Rambla Catalunya, 44, 3.^{er}, 2.^a155 *Cap d'Estartit***Masriera, Lluís**

Bailén, 72

156 *La gallina que feia els ous d'or*157 *Sensació d'intimitat*158 *Vestirse*

Masriera i Vila, Frederic

Diputació, 329, 2.ºn, 2.ª

- 159 *En l'estudi*

Matilla Mariné, Segon

- 160 *Cadaquès*
161 *Barcas a la platja*
162 *Pianch*

Maurer, Joana

Carrera S. Jerónimo, 15. — MADRID

- 163 *Frutas*

Mir i Trinxet, JoaquimPasseig de Berenger, III, 166. — MOLLET DEL
VALLÈS

- 164 *L'hort*
165 *El surtidor del casal*
166 *Lliris i llot*
167 *Hora fosca*
168 *El carcabá*
169 *El retaule*
170 *El moli rosa*

Miret Baldé, RamonPasseig de Gracia, 97, 1.^{er}

- 171 *Les oliveres. Vilamajor*

Moisés J. de Villasante, Juli

- 172 *La Camelia*

- 173 *Anuská*

- 174 *Retrato de la Sra. de Gil*

- 175 *Sta. D. M.*

- 176 *Sra. de Villasante*

Monner Quintana, Josep M.^a

Mallorca, 219, pral.

- 177 *Hort de ca'l Comte*

Montanya Saumell, PereVerdi, 39, 1.^{er}, 1.^a

- 178 *Retrato de la Sra. J. R. B.*

- 179 *Calma*

- 180 *Primaveral*

Montero Paullier, Josep M.^a

Rambla Catalunya, 84

181 *La Jungfrau***182** *Puerta vieja***Montero de Permanyer, Paulina**

Passatge de la Pau, 10, pral.

183 *Bodegón***Montoriol Puig, Josep**

Corts Catalanes, 701

184 *Interior, iglesia de Caldas de Malavella***185** *La Vall de Santes Creus***Moreno Carbonero, Josep**

Miguel Angel, 5. — MADRID

186 *Descanso del modelo***Moreno Gimeno, Manuel**

VALENCIA

187 *Lago***188** *Alameda*

Morros Sagarra, AngelinaSant Pau, 6, 1.^{er}189 *Bodegón*190 *Estudio*191 *Bodegón***Moyá i Martí, Enric**Elisabets, 5, 3.^{er}, 2.^a192 *Paisatge (gouaxe)***Muntané Muns, Lluís**Aragó, 240, 4.^{rt}, 1.^a193 *Bodegón***Murillo Roms, Tomás**

Salvá, 8. — VALENCIA

194 *Cabo San Antonio*195 *Rocas***Navarro Martín, Eduard**196 *Agujas verdes*

Nuri, Josep

SARRIÀ

- 197 *Rocas de Tossa*

Pajarón Suay, Francesc

Jordana, 42, 2.º — VALENCIA

- 198 *Un recuerdo*

Pedraza Ortos, Josep

- 199 *Cenicienta*

Pellicer Ruviere, Carles

Passeig de Gracia, 4

- 200 *Rosina*
201 *Invierno*
202 *Clavells de moro*

Peña Muñoz, Maximin

Arenal, 22, duplicado. — MADRID

- 203 *Viejo castellano (pastell)*

Pinazo Camarlench, Ignacio204 *Ignacito*205 *Paisaje***Pinazo Martínez, José**

Sánchez Bustillos, 3. — MADRID

206 *Rosaleda*207 *Maria Luisa*208 *Lucièrnaga***Pizá Roig, Jaime**

BARCELONA

209 *Entrada Cementerio de Begoña***Plá Gallardo, Cecilio**

San Marcos, 35. — MADRID

210 *Capullo valenciano*211 *Aragón***Plá García, Alberto**

Corts, 574, 4.ª

212 *Autoretrato*

Plá Rubio, AlbertCorts, 574, 4.^{rt}213 *Autoretrato*214 *La Carreta*215 *Lugareños***Prat i Torres, Conxa**Carme, 36, 2.^{ón}216 *Pregaria***Prats y Petit, Teresa**Corts, 581, 2.^{ón}, 2.^a217 *Bodegón***Puig Conill, Eusebi M. de**

Fontanella, 10

218 *Retrat***Pijnenburg, Remier (Holandés)**

Avinguda Bonanova, 10. — SARRIÀ

219 *Gallega*

Querol Eloy, JaumeCano, 15, pral., 2.^a

- 220 *Familia en el bany*

Rafols Culleres, Albert

París, 18, Torre. (S. G.)

- 221 *Retorn*

- 222 *Auto-retrat*

Raurich Petre, Nicolau

Carrer Barcelona, 24. — SARRIÀ

- 223 *Visió mediterrània. San Pol de Mar*

- 224 *Terrenys. San Pol*

- 225 *Sol ixent. Canigó*

- 226 *Clar de lluna. San Pol de Mar*

Ribera Cirera, RománPlaçeta de Moncada, 3, 3.^{er}

- 227 *Lección de baile*

- 228 *Un plato escogido*

Roca i Furnó, Lleopold

Passeig de St. Joan, 31, 2.ón, 1.ª

229 *Retrat*230 *Paisatge***Romeu Toda, Alfred**

Aribau, 31. 3.er, 1.ª

231 *Molinos de Monsolis* (aquarela)**Rusiñol. Santiago**

Passeig de Gracia, 96

232 *Primaveral*233 *Pati blau*234 *Sant Pere de Galligáns* (Girona)235 *Glorieta* (Valencia)**Sabaté i Jauma, Pau**

Aribau, 67, 4rt, 1.ª

236 *Paisatge* (aquarela)

Salvador de Solá, César de237 *Nota de color***Sánchez Rodríguez, Lluís**Passeig de St. Joan, 78, ent.^{ol}238 *Bodegón***Santa Cruz i Nicolau, Alfons**Compte del Asalt, 106, 1.^{er}239 *Mati***Sanz Martínez, Lluís**240 *Paisatge***Segrelles Albert, Josep**

Santaló, 86. (S. G.)

241 *Azahar de mi ribera***Sigüenza Alonso, Manuel**

Mar, 23. — VALENCIA

242 *Sol de tormenta*243 *En el coro*

Sindlerová, Milada

Plaza de Oriente, 8. — MADRID

244 *Bodegón***Sobrino Buhigas, Carlos**

Olid, 6, 3.º — MADRID

245 *Cruceiro de pecado*246 *Tardina*247 *Muiño d'a Tablada*248 *Combarro***Soler i Gili, Domenec**Salmerón, 74, 4.^{rt}, 2.^a249 *La Malesa*250 *La perspectiva del Vallés (Tibidabo)***Soler Serrat, Agustí**Carme, 31, 3.^{er}, 3.^a251 *Cabeza de estudio*

Tárrega Herráez, Vicens

- 252 *Mariacho* (aquarela)

Torras Farell, Lluís

Girona, 90, 1.^{er}

- 253 *A pluja batent* (aquarela)

Tuset, Salvadó

VALENCIA

- 254 *Costumbre vienesa*

Urios Trevijano, Valentín

VALENCIA

- 255 *Retrato de vieja*

- 256 *Paisaje*

Utrillo i Viadera, Antoni

Frenería, 5

- 257 *Retrato*

Vallhonrat Sadurní, Joan

Corts Catalanes, 529

258 *Arbucias***Valls Torruella, Filomena**Mallorca, 245, pral., 2.^a259 *Arabesc***Vázquez Bardina, Josep**

Rambla St. Carles, 29. — TARRAGONA

260 *Los ermitans* (Tarragona)261 *Pins***Vidal Corella, Martí**

Salvá, 8. — VALENCIA

262 *Viejo labrador*263 *Al atardecer***Vidal-Quadras Villavecchia, Josep M.^a**264 *Estudi per a retrat*

Villegas, Josep

Paseo de Recoletos, 37. — MADRID

- 265 *Parcas andaluzas*
266 *Cleopatra*
267 *Mi sobrino*

Wilkinson, JaumeCorribia, 4. 3.^{er}, 2.^{ón}

- 268 *Retrato*
269 *El tapiz negro*

Zaragoza José, Ramón

Hermosilla, 32. — MADRID

- 270 *Mihiri*
271 *Retrato de la Sra. F.*
272 *Viejos bretones*
-

ESCULPTURA

Anton i Puig, Vicens

Culebra, 16, baxos

273 *Retrat* (guix)

274 *Retrat* (guix)

275 *Estudi* (guix)

Barata Oliver, Faust

Gomis, 78

276 *Nens amb raims* (baix relleu).

Bassas, Enric

Vallirana, 42. (S. G.)

277 *Felicidad* (guix).

Beltrán Grimol, Vicens

Salvá, 8

- 278 *Ingenuidad.*

Blay, Miquel

MADRID

- 279 *Viejo marino* (bronza)
280 *Nayade* (marbre)
281 *Justicia* (fragmento del monumento á Pi y
Margall), (guix)

Cabanas y Badosa, CésarValencia, 222, 1.^{er}

- 282 *Mi hermana Antonia* (guix)

Capuz Manzano, José

Salvá, 8. VALENCIA

- 282^A *Amor* (fragmento del monumento al Dr. Mo-
liner)

Casanovas, Carme

R. da St. Pere, 37, 1.º, 1.ª

283 *Dona***Clarasó Daudi, Enric**

Córcega, 335

284 *Sola* (estatueta en guix)285 *Meditació* (estatueta en bronza)286 *Bonaventura* (estatueta en bronza)**Durán Castellanos, Jaume**

Carolines, 24

287 *Retrato de mi madre*288 *Retrato de R. R.***Hino Gómez López, Victor**

VALENCIA

289 *Cabeza de gitano* (marbre)290 *Gitana*

Homs i Guixa, JeroniAragó, 319, 4.^{rt}, 3.^a

- 291 *Dolces visions* (guix patinat)

Marés Deulovol, Frederic

Mallorca, 184, interior

- 292 *Fragmento de monumento á la « Humanidad »*
- 293 *Retrato del compositor Pahissa* (marbre)
- 294 *Retrato del arquitecto T. Bona*
- 295 *Testa de joven*
- 296 *Mediterránea* (bronza)

Pólvora Vives, FélixMagdalenas, 27, 2.^{ón}, 1.^a

- 297 *Savia Materna* (bust)

Ragel, Antón

Verdi, 7-8, tenda

- 298 *Cabeza de niño* (guix)

Renart García, Dionís

Bertran, 57, torre

- 299 *La Raça*

Ridaura Casademont, CarlesPlaça Medinaceli, 1 bis, 1.^{er}

- 300 *Pomona*
301 *Retrato de A. P.*
302 *Retrato de niña*

Rocamora i Bernat, Ramir

- 303 *Retrat de militar (guix)*
304 *Retrat de D. Joseph Mamdrí (guix)*

Sabadell Arnau, Lluís

Vallfogona, 21

- 305 *Retrato del Excmo. Sr. D. José Monegal*
306 *Salomé*
307 *Marta*
307^A *Retrato de la niña Susana Monegal*

Soriano Montagut, Inocenci

- 308 *Musico* (bronza)
309 *Trabajo* (fusta)
310 *Ofrenda* (fusta)

Teixe Boldú, Ramón

Guillermo Tell, 13, pral. (S. G.)

- 311 *Costilla de Adan* (repujat)

Torre i Berástegui, Quintín

BILBAO

- 312 *Srta. Joaquina* (marbre policromat)
313 *Aitona* (fusta policromada)
314 *Amparo* (fusta policromada)
315 *Inocencia* (fusta policromada)

Torrella Brasó, Fermín

Passatge Mayol, 6, 2.ón

- 316 *Poncella* (guix)

Torrella Brasó, Joan

Passatge Mayol, 6, 2.ón

- 317 *Retrat de J. R. (guix)*

Vicent Suria, Carmelo

VALENCIA

- 318 *Enojo*

Villar Antón, R. del

Agramunt, 13

- 319 *Retrat de Joaquim Sorolla (bronza)*

Vives, Marian

Duràn i Bas, 7, 2.ón

- 320 *Retrat*

DIBUIX, GRAVAT, ETC

Boada Matas, Casio

Pintó Fortuny, 2, 2.^{on}, 2.^a

- 321 *Alrededores de Madrid (aigua fort)*
- 322 *Pinos solitarios (aigua fort)*
- 323 *Una calle de pueblo (aigua fort)*

Cardunets, Alexandre

Diputació, 235, 2.^{on}, 1.^a

- 324 *Xiprès de Soller*
- 325 *Pati dels taronjers de la Audiencia*
- 326 *Plaça del Beato Oriol*
- 327 *Plaça del Rei*
- 328 *Porta del Museu de Santa Agata*

Durán Castellano, Jaume

Carolines, 24

329 *Estudio*330 *Estudio*331 *Estudio***Estrany Ros, Rafel**St. Francesc d'Asís, 10, 1.^{er}332 *El puerto de Barcelona (aigua fort)*333 *En el puerto (aigua fort)***Ferrer Matas, Santiago**

Plaça Urquinaona, 8

334 *Iglesia de Santa María (aigua fort)*335 *Estudio de niño (aigua fort)*336 *Flores (aigua fort)*337 *Desnudo-Estudio (aigua fort)*338 *Gitanos (aigua fort)*

Labrada, Fernando

Carrera S. Jerónimo, 49. — MADRID

339 *Estudio de figura* (aigua fort)

340 » » » »

341 » » » »

342 *Paisaje* » »

343 » » » »

344 » » » »

La Portilla, Arturo de

Casanova, 199, 2.ón

345 *Cabeza de niña* (llapis)346 *Retrato de señora* (carbó)**Lostau Espinet, Teresa**

Aragó, 307

347 *Passejant* (dibuix)**Llaberia Rosich, Constantí**Sepúlveda, 178, 3.^{er}, 2.^a348 *Valenciana* (cerámica)

Navarro Martín, Eduard

- 349 *El centenario* (aigua fort)
 350 *Rincon segoviano* (aigua fort)
 351 *Siluetta gòtica* (aigua fort)

Opisso i Sala, Ricard

Provença 360, 4.^{rt}, 2.^a

- 352 *Rue Lapie* (dibuix en color)
 353 *Cheval mort par le froid* (dibuix en color)
 354 *Camino de Pekin* (dibuix en color)
 355 *Vermouth* id. id.
 356 *Nodrizas* id. id.
 357 *Auteuil* id. id.

Pedraza Ortos, Josep

- 358 *El labrador* (aigua fort)
 359 *Plaza de Segovia* (aigua fort)
 360 *El molino* (aigua fort)

Ribot i Calpe, Josep

Valencia, 342, 4.^{rt}

- 361 *Pineda pirinenca*

Rífol Font, Ramon

Aragó, 257, 2.ón, 1.ª 18 080

362 *La tardor (guix)* 18 080363 *Testa (sanguina)* 18 080364 *Panneau (trempe)* 18 080**Santa Cruz i Nicolau, Alfons** 18 080

Compte del Asalt, 106, 1.ª 18 080

365 *Encluses en dia de festa (gravat)* 18 080**Segura Monforte, Rafel F.** 18 080

Roselló, 230 18 080

366 *Apunt de cap (dibuix)* 18 080**Serra i Masana, Josep** 18 080

Pelai, 10, 2.ón, 1.ª 18 080

367 *La muerte del favorito (tapiç)* 18 080

Sindlerová, Milada

Plaza de Oriente, 8. — MADRID

- 368 *Praga* (gravat)
 369 *Guernesey* (gravat)

Tersol, Emili

Sepúlveda, 173

- 370 *En el campo* (gravat)
 371 *En el tablado.* id.
 372 *La Trini y sus amigos* (gravat)
 373 *Venta de cacharros* id.

Tersol Artigas, Josep

Sepúlveda, 173

- 374 *Serra de Berti. Septiembre* (gravat)
 375 *Carboneijant. Tarde* id.
 376 *Lo canal. Temps plujós* id.
 377 *Serra de Berti. Cap vespre* id.
 378 *Paisatge* id.

CIRCOL ARTÍSTIC DE SANT LLUC

PINTURA

Amigó Rich, Joaquim

Vidalet, 48, 2.ón

379 *Petit paisatge*

Andreu Estrany, Marian

Concell de Cent, 369

380 *Retrat de la Sra. Gino Pascualis*

381 *Retrat de la Sra. Marian Andreu*

Badrinas Escudé, Antoni

Carrer de la Cuadra. — TERRASA

382 *Paisatge*

383 *Bodegó*

- 384 *Retrat de Perfil*
 385 *Paisatge (aquarela)*
 386 *Paisatge (aquarela)*
 387 *Paisatge (aquarela)*
 388 *Paisatge (aquarela)*

Balanzó i Martí, Estanislau

Passeig de St. Joan, 27

- 389 *Bòdegó*
 390 *Jardi à Horta*

Bassó Vila, Jacinte

Mura, 25. — TERRASA

- 391 *Mitgdiada*
 392 *De Barcelona*
 393 *Llum*

Camins Revull, Josep

Mallorca, 282, 1.^{er}, 1.^a

- 394 *Placeta de les Hortencies*

Canyellas Balagueró, FrancescVerge del Pilar, 17, 4.^{rt}

- 395 *Nú*
- 396 *Flors*
- 397 *Pomes*

Domingo i Segura, Francesc

Carretera, 64. — SANT JUST DESVERN

- 398 *Llibres*
- 399 *Clown*
- 400 *Cap de clown*
- 401 *Bodegó*
- 402 *Noia*
- 403 *Paisatge*
- 404 *Jove*
- 405 *Paisatge*

Duch Agulló, Joan

Arrabal, 32. — TERRASA

- 406 *La noia del Ocell*
- 407 *Desnú*
- 408 *Istiu*

Durand, Robert

34, Chaunee de l'Etang. — PARIS

- 409 *Paysage*
410 *Nature morte*
411 *Paysage*

Espinal Armengol, Marian-AntonDiagonal, 363, 1.^{er}, 1.^a

- 412 *Paisatge*
413 *Bodegò*
414 *Bodegò*
415 *Retrat de nena*
416 *Noia ageguda*

Esteban, Antoni

- 417 *Bodegò*

Farró Llorella, Pere

Girona, 106

- 418 *L'aplec*

Foix Codina, Ramón de

Lluria, 10

- 419 *Interior*
420 *Estudi pera retrat*

Garriga Boixader, Josep (Pbre.)

Rectoria. — SARDAÑOLA DEL VALLÉS

- 421 *Bodegó*
422 *Estudi de retrat a contra llum*

Gimeno Arasa, Francesc

Noguera, 11. (S. G.)

- 423 *Un poble ampurdanés*
424 *Paisatge*
425 *Marina*

Gussiné, Pere

Hospici, 1

- 426 *Fluviá*

Hernández i Fernández, JuliCasanovas, 48, 4.^{rt}, 2.^a

- 427 *Estudio para retrato de señorita (pastell)*
 428 *Autoretrato*
 429 *Retrato de la señorita E. G. (pastell)*

Jänzen, Hadar

SUÈCIA

- 430 *Paisatge*
 431 *Paisatge*

Jener Casellas, EduardTorrent de l'Olla, 96, 3.^{er}, 3.^a

- 432 *Valenciana*

Llardent i Casanovas, AlfonsVillarroel 42, 2.^{ón}, 2.^a

- 433 *Edats (bocet)*

Llaverias i Labró, JoanCorts, 549, 4.^{rt}, 1.^a434 *Els Mariscaires*435 *Aigües tranquiles* (aquarela)**Lleixá i Ribera, Francesc de A.**Basea, 28, 1.^{er}, 2.^a436 *Reforma de Barcelona***Llimona i Bruguera, Joan**Llúria, 42, 2.^{ón}437 *Filles del Ter*438 *El repós*439 *Estudi*440 *La finestra*441 *Impresió*442 *La barca vella*

Marqués Puig, Josep M.^a

Corts Catalanes, 696. 2.ón

- 443 *La dona dels Ocells*
 444 *Les atxavares*
 445 *El bany*
 446 *La noia de les pomes*

Menéndez i Gardenyas, JaumeAlvarez, 3, 4.^{rt}, 1.^a

- 447 *Auto-retrat*

Mercadé i Queralt, JaumeClarís, 26, 2.ón, 1.^a

- 448 *Flors i fruites*

Mir i Vila, Antoni

Carme, 13, 2.ón

- 449 *Sant Pol de Mar*

Miró Ferrá, Joan

Passatge del Crèdit, 4, pral.

450 *L'home del berret*451 *L'home del bastó*452 *Natura morta***Monclar, Adele Marie Therese**

Rue S. Antoine, 72. — PARIS

453 *Tête d'étude*454 *Paysage***Morant Miralles, Josep**Sicilia, 76, 1.^a455 *Les primeres lletres*456 *Gitaneta***Muntaner Planas, Miquel**Tantarantana, 4.^{rt}, 3.^a457 *Contra llum*

Olivet Legarés, JosepEscudillers, 87, 3.^{er}, 1.^a458 *Retrat de la senyoreta I. P. P.*459 *Noia ab sistell de maduixas***Pérez Barradas, Rafel**Diputació, 412, 1.^{er}460 *Plaza de la Universidad*461 *Puerto de Barcelona***Porcar Ripollés, Joan Bta.**

Mallorca, 234

462 *Marianet***Prats i Vallés, Joan**

Ferràn, 29

463 *Cinc fruites y una copa*

Pujadas i Badia, Miquel

Cremat, 15

464 *Del Ubach casa vella*465 *Mitx mati***Renom i Jaumandreu, Faust**

Rambla Catalunya, 80, 1.er

466 *La Verneda***Ricart Nús, Enric Cristofol**

Rambla, 86. — VILANOVA I GELTRÚ

467 *Porró i ventalls*468 *Canti i gerro*469 *Paisatge*470 *Noia cusint***Risueño, Anita**

Lluria, 58, 2.ón, 1.ª

471 *Jerro amb flors (aguaix)*472 *Jerro amb flors (aguaix)*

Romangé, Robert

PARIS

- 473 *Paisatge*
 474 *Paisatge*
 475 *Paisatge*
 476 *Efecte de nevada*
 477 *Efecte de neu*

Romero de Solá, Teresa

Sant Pere, 47. — TERRASA

- 478 *Flors i fruites*
 479 *Bodegò rosa*
 480 *Mimosa*
 481 *Nina amb flors*

Sala Marco, Rafel

Correu, 89. — VILANOVA I GELTRÚ

- 482 *Natura morta (tempera)*
 483 *Retrat de nen* id.
 484 *Paisatge* id.

Salvá Jurnibell, Josep

Nàpols, 116

485 *Platja de Sarriera* 080**Serra i Buixó, Mateu**

Mallorca, 214, entresol

486 *Torrentera. Llavaneras* 100**Soldevilla Valls, Miquel**

Sant Andreu, 369 (S. A.) 100

487 *Retrat* 100**Soler Liró, Ramón**

St. Domenec del Call, 3 i 5, 2.ón, 2.ª 100

488 *Sant Foix. Tremp* 100**Torres García, Joaquim**

Ferràn, 4. — SARRIÀ

489 *Plafó decoratiu* 100

Valls i Martí, NolascMallorca, 310, 1.^{er}

- 490 *Retrat de senyoreta*

Vancells i Vieta, Joaquim

Font Vella, 26. — TERRASA

- 491 *Muntanyes de la Mata*

- 492 *Sol i sombra*

- 493 *Boira baixa*

Verges Pablo, Ramón

Vallirana, 56, pral.

- 494 *Recó d'Urgell*

- 495 *Firal*

Vich Moral, AntoniCarrer Comtal, 27, 1.^{er}

- 496 *Platja*

Vidal i Garriá, Francesc

Ronda St. Antoni, 33, baixos

497 *La botella negra*498 *Vida en silenci***Viera Oms, Lluís**Córcega, 256, 3.^{er}, 1.^a499 *Cap de nena*500 *Cap de jove***Vilás Fernández, Dario**Trafalgà, 21, 3.^{er}, 2.^a501 *Costa brava (pastell)*502 *Estudi al pastell***Viver i Aymerich, Pere †**503 *Paisatge*504 *Paisatge*505 *Paisatge*506 *Paisatge*507 *Paisatge*508 *Paisatge*

ESCULPTURA

Camps Arnau, Josep M.^a

Menendez Pelayo, 110

509 *Cap d'estudi*

510 *Bust. Retrat*

Llimona Bruguera, Josep

Lluria, 42

511 *Retrat de la senyoreta X. (marbre)*

512 *Meditació (estatueta en marbre)*

Llobet i Solés, Frederic

Regomir, 3

513 *Cap d'estudi (guix)*

Matamala Flotats, Joan

Mallorca, 382

514 *Joventut***Porcar Ripollés, Joan Bta.**

Mallorca, 234

515 *Jardinal***Sociés March, Francesc**Sant Ramón del Call, 5, 1.^{er}, 2.^a516 *Font decorativa (guix)***Homs, Josep Antoni**Bruch, 21, 3.^{er}517 *Memento*518 *Faunes*

ARQUITECTURA

Rafols Fontanals, Josep F.

Porta del Angel, 12, 1.^{er}, 2.^a

- 519 *Caseta de pagès al defòra de Vilanova*
- 520 *Nova façana de la Iglesia del Sant Esperit a
Terrasa*
- 521 *Loggia en un parc particular*
- 522 *Escola de bordadores i puntaires. Façana
principal*
- 523 *Escola de bordadores i puntaires. Secció prin-
cipal*
- 524 *Escola de bordadores i puntaires. Planta baixa*
- 525 » » » *Planta alta*
- 526 » » » *Golfes i ha-
bitacions superiors*

DIBUIX, GRAVAT, ÀRT APLICAT

Domingo i Segura, Francesc

Carretera, 64. — SANT JUST DESVERN

- 527 *L'home que menja* (dibuix colorit)
528 *Dibuix*
529 »
530 »
531 *Nena amb una nina* (dibuix colorit)
532 *Apunt de cafè* (lavat)
533 *Estudi* (sanguina)

Junceda i Supervia, Joan

Mallorca, 259, 2.^{on}, 1.^a

- 534 *L'origen del penja-robes. 1.^a part.* (dibuix colorit)

- 535 *L'origen del penja-robes 2.^a part.* (dibuix colorit)
- 536 *L'origen del penja-robes. 3.^a part.* (dibuix colorit)

Llobet i Solés, Frederic

Regomir, 3

- 537 *Cap d'estudi (carbó)*

Mercadé i Queralt, Jaume

Clarís, 26, 2.^{on}, 1.^a

- 538 *Vitrina amb dos penjols, quatre anells i una agulla corbata*
- 539 *Cofre repujat den Francesc Vayreda*

Pellicer Broggi, Josep

Córcega, 333

- 540 *Penjoll de cargols amb or i esmeraldas. (Vitrina den Joan Mercadé)*

Prat Ubach, P.Hospital, 104, 4.^{rt}, 1.^a

- 541 *Vetlla*
542 *Oliveres*

Ricart Nús, Enrich Cristofol

Rambla, 86. — VILANOVA I GELTRÚ

- 543 *Paisatge (gravat al boix)*

Serra Aleu, Jaume

CUENCA

- 544 *Tipo campesino (Cuenca) (Dibuix pastell)*

Sunyer i Clará, Ramón

Corts Catalanes, 643, entresol

- 545 *Vitrina amb objectes d'orfebreria*
1. *Plat dels ocells*
 2. *Medalla dels Amics de la Música*
 3. ➤ *de les cambreres de Ntra. Sra.
de la Mercé*

4. *Medalla de nácar*
5. *Medalló barroco*
6. » *de l'enfant d'argent*
7. » *C. B.*
8. *Penjoll dels Angels*
9. » *del cistell*
10. » *d'infants i flors*
11. » *del peix*
12. » *de l'amatista*
13. » *L. P.*
14. » *amb cadena de perles*
15. *Anell corn de l'Abundó*
16. » *nº 100*
17. » *florentí*
18. » *del topaci*
19. » *A. B.*
20. » *de záfir*
21. » *de les roses*
22. » *d'home*
23. » *barroc amb brillants*
24. » *sello*

25. *Agulla de corbata Dansarina*
26. » » *Cupidell*
27. *Arracades*
28. »
29. »
30. *Esmalt*
31. »
32. »

Vilas Fernández, Joan

Trafalgà. 21, 3.^{er}, 2.^a

- 546 *Arqueta de cuiro incisat*
547 *Objecte de ceràmica*
548 *Objecte de ceràmica*
-

: SOCIEDAD ARTÍSTICA :
Y LITERARIA DE CATALUÑA

PINTURA

Alsina Amils, Antoni

Santa Tecla, 11. (GRACIA)

- 549 *Soller*
550 *Vesubi*
551 *Misteri*
552 *Cala dormida*

Alvarez Sotomayor, Ferrán

Plaza Cánovas, 4. — MADRID

- 553 *Maruixa*
554 *Retrat de nen*
555 *Gallega*

Bea, Lluís

Monte Esquinza, 36. — MADRID

- 556 *Mercedes* (retrat)
 557 *Pepita* (retrat)
 558 *Lilin* (retrat)

Benedito Vives, Manuel

Serrano, 51. — MADRID

- 559 *La vuelta de la Montería*
 560 *La Cacharrera*
 561 *La Gavilana*

Cabanyes, A. de

- 562 *Marina*
 563 *Retrat de A. G.*
 564 *Arbreda*

Casanovas i Gorchs, FrancescRambla Caputxins, 18, 3^{er}

- 565 *Auto-retrat*
 566 *Estudi de cap*

Casas Abarca, AgapitAribau, 171, 1.^{er}, 1.^a567 *A plé sol*568 *A posta de sol***Casas Abarca, Pere**

Diagonal, 444

569 *Estudi*570 *Sevilla*571 *Presentasió***Cusí i Ferret, Manuel**Passeig de Gracia, 86, 3.^{er}572 *Bodegó***García Escarré, Francesc**

Clarís, 77

573 *Eucaliptus del llach. Paisatge*574 *La colegiala*

Hernández Nájera, Miquel

Paseo Martínez Campos, 64.— MADRID

- 575 *Perrero extremeño*
 576 *Mozos de Plasencia*
 577 *Generalife*

Larache, Ferrán

Campo del Volantin, 28. — BILBAO

- 578 *La casa Roja*
 579 *La Salute*
 580 *Nieblas de mañana sobre la laguna*

López Mezquita, Josep M.^a

Ayala, 28. — MADRID

- 581 *Mujercita*
 582 *Retrat de D. Josep Francés*
 583 *Jóvenes segovianas*

Martí Garcés, Josep de

Basea, 46

- 845 *Interior*

Meifren Roig, Eliseo

Balmes, 67

- 585 *Natura*
586 *Natura*
587 *Natura*
588 *Natura*
589 *Natura*
590 *Natura*

Mongrell, Josep

Minerva, 7

- 591 *Retrato de mi padre*
592 *Estudio*

Oliver, MagíCapellans, 4, 3.^{er}, 1.^a

- 593 *Esglesia de Monmeló (paisatge)*
594 *Matinada (paisatge)*

Padilla Rajel, M.

Corts, 613

- 595 *Cabeza de mujer* 080
 596 *La de la mantilla negra* 080

Puig i Peurcho, Bonaventura

Salmerón, 247

- 597 *Poble al sol* 080
 598 *Poble cap-vespre* 080
 599 *Riera*
 600 *Cel*

Rodríguez Acosta, Josep M.^a

Alcalá, 17. — MADRID

- 601 *Con el santo y la limosna* 080

Ros i Güell, Antoni

Santa Madrona, 15, 2.ón

- 602 *Primavera (trempe)*
 603 *Casa Pins (trempe)* 080
 604 *Al atardecer* 080

Sans Corbella, TomásRosich, 4, 1.^{er}, 1.^a605 *Marina***Simonet Lombardo, Enric**

Larra, 10. — MADRID

606 *La niña del farol***Soler Pérez, Regobert**

Cirilo Amorós, 10. — VALENCIA

607 *Huertanos de Valencia***Sorolla i Bastida, Joaquim**

Plaza Martínez Campos, 37. — MADRID

608 *Después del baño*609 *Día lluvioso*610 *Al agua***Tamburini, Josep M.^a**

Passeig de Gracia, 23

611 *El beso*

Tolosa Alsina, Aureli

- 612 *Paisatge*
 613 *Sol de mati*
 614 *Rentadores de Cadaqués*
 615 *Primavera*

Urgell i Carreras, Ricard

Vitoria, 22 (GRACIA)

- 616 *Poblet d'alta montanya cap-vespre*
 617 *Avec le chant du Coq*
 618 *Ballets Russos*
 619 *La jura de la bandera desd'un quint pis*
 620 *Elles.....*
 621 *Estudi de figura*

Urgell Inglada, Modest

Ballester, 61 (S. G.)

- 622 *Siempre lo mismo*

Vázquez Ubeda, Carles

Porta del Angel, 1

- 623 *La Virgen y el niño*
 624 *Un patio manchego*
 625 *Patio de Hernán Pérez del Pulgar*
 626 *La hora de los toros*

Verger Fioretti, Carles

Olozaga, 6. — MADRID

- 627 *Claro de luna*

Xiró, Josep13 bis, rue Henri-Monnier (3^e). — PARIS

- 628 *A la Victoria de Samotracia*

ESCULPTURA

Alsina Amils, Antoni

Santa Tecla, 11 (GRACIA)

- 629 *Plañidera* (marbre)
630 *Atleta* (bronzà)
631 *Entre el amor y el interés* (bronzà)

Artigas, Joan

Muntaner, 529

- 632 *Torso de mujer* (bronzà)
633 *Testa de mujer* (bronzà)

Cardona Furró, Josep

Bailén, 215

- 634 *Retrat* (bust en bronzà)
635 *Son d'infant* (grupo guix)

- 636 *Estudi* (estatueta guix)
637 *Retrat* (estatueta guix)
638 *Estudi* (estatueta bronza)

Benlliure i Gil, Marian

Abascal, 53. — MADRID

- 639 *Retrat del Dr. Ramón i Cajal* (bronza)
-

LES ARTS I ELS ARTISTES

PINTURA

Aragay Blanchar, Josep

Urgell, 65, 3.^{er}

- 640 *Retrat de la mare del autor*
- 641 *Figura decorativa*
- 642 *Figura decorativa (fresc)*
- 643 *Figura decorativa (fresc)*
- 644 *Recort de l'Umbria*

Benet i Vancells, Rafel

Canuda, 2

- 645 *Paisatge*
- 646 *Desnús al camp*
- 647 *Retrat*

Canals Llambi, Ricard

Plaça d Urquinaona, 9

- 648 *Figura de dona jove*
 649 *Desnú*
 650 *Retrat de dona ab mantellina negra*
 651 *Retrat de senyoreta*

Carles Rosich, Domenec

Valencia, 303, principal

- 652 *Marina á Lloret*
 653 *Les roses*
 654 *El gerro blau*
 655 *Estudi*

Colom Augustí, JoanProvença, 253, 3.^{er}

- 656 *Paisatge*
 657 *Paisatge*
 658 *Paisatge*
 659 *Paisatge*

Damm, Bertil

Aribau, 32, 2.ón

660 *Paisatge*661 *Paisatge*662 *Paisatge***Delaunay, R.**

Bárbara de Braganza, 14. — MADRID

662 *A Notre Dame*» *B Ville*» *C St.-Severin*» *D Fenêtre sur la Ville*» *E Ville de Paris*» *F Arc en ciel*» *G Disques solaire simultané forme au grand
constructeurs R. Civit*» *H Tours de Notre-Dame (aquarela)*» *I St.-Severin (aquarela)*» *J La fenêtre (aquarela)*» *K Fenêtre (aquarela)*» *L La Tour (aquarela)*

- » M *Les Tours de Laon* (aquarela)
- » N *Détail pour Ville de Paris* (aquarela)
- » O *Soleil* (aquarela)
- » P *Arc en ciel* (aquarela)

Elías Bracons, Feliu (Apa)

Clarís, 99

663 *Bodegó*

Iturrino, Francesc

Lope de Rueda, 3. — MADRID

664 *Busto de mujer con mantilla*

665 *Retrato de una hija del Sr. Colomer*

Juñer Vidal, Sebastiá

Trafalgà, 8, 2.ón

666 *Mallorca*

667 *Mallorca*

668 *Vallfogona*

669 *Mallorca. Nocturn*

670 *Mallorca*

671 *Mallorca. Profonditat de les aigües*

Lagar, Cels

672 Nú.

Nonell, Isidre †

- 673 *Cap de gitana* (proprietat de Jaume Nonell)
- 674 *Bodegó* (proprietat de Santiago Segura)
- 675 *Gitana dormint* (Colecció Plandiura)
- 676 *Dugues gitanas* » »
- 677 *Dolores* » »
- 678 *Amparo* » »
- 679 *La manona* » »
- 680 *Cap de gitana* » »
- 681 *Carmen* » »
- 682 *Gitana* » »
- 683 *Soledad* » »
- 684 *Estudi* » »
- 685 *Cap de noia* » »
- 686 *Lola* » »
- 687 *Bodegó* » »
- 688 *Bodegó* » »
- 689 *Bodegó* » »

- 690 *Gitana apoiada* (Colecció Sala)
- 691 *Gitonet* » »
- 692 *Bust de gitana* » »
- 693 *Bodegó* » »
- 694 *Paisatge* » »
- 695 *La Manela* (Museus Artístics)
- 696 *La Tana* » »
- 697 *La Trini* » »
- 698 *La Pelona* » »
- 699 *La Pilar* » »
- 700 *Pensativa* » »

Pascual Rodés, Ivo

OLOT

- 701 *Rentadores Olot*

Sandiumenge, M. P.

Corts Catalanes, 754, 1.^{er}

- 702 *Suburbi barceloní. Petit estudi*

Serra Melgosa, Joan

- 703 *Retrat*

Sunyer, Joaquim**704** *Cala Forn***Vayreda Casabó, Francesc**Lleona, 8 i 10, 1.^{er}**705** *Retrat***706** *Nena i colom***707** *Nena***708** *Nu femeni*

ESCULPTURA

Borrell, Nicolau

Vico, 9

- 709** *Retrat*
- 710** *Testa de dona*
- 711** *Testa de dona*

Casanovas Roy, Enric

Amilcar, 146

- 712** *Cap de pedra*
- 713** *Cap de bronza*
- 714** *Cap de bronza*
- 715** *Cap de bronza*

Clarà, Josep

Villa Malakoff. — PARIS

- 715A *Retrat del nen M. U.* (bronza)

Gargallo Catalán, Pau

Cuesta, 20

- 716 *Nu d'home jove* (pedra)
717 *Cap de dona* (repujat retallat de coure)

Hugué, Manuel

Ronda Sant Antoni, 102

- 718 *Desnú.*



ART APLICAT, DIBUIX

Aragay Blanchar, Josep

Urgell, 65, 3.^{er}

- 719 *Plat de ceràmica, decoració en blau*
- 720 *Plat de ceràmica, decoració en blau*
- 721 *Plat de ceràmica, decoració en blau*
- 722 *Plat de ceràmica, decoració en blau*

Hugué Martínez, Manuel

Ronda Sant Antoni, 102

- 723 *Dona i criatura (aquarelat)*
 - 724 *Dona i criatura (aquarelat)*
-

INDEPENDENTS

PINTURA

Aguiló Torrandell, Francesc

724A *Atalaya de la cala San Vicente (Mallorca)*

Alemaný i Creuadas, Rafel

Margarit, 11, 2.ón

725 *Bodegó.*

Amat Virgili, Josep

Arc d'en Coromines, 1, 3.^{er}

726 *Costa de Santa Cristina*

Anglada Sarriera, LolaPlaça Santa Agna, 25, 3.^{er}727 *Bodegó*728 *Desnú*729 *Retrat***Balmas Guitart, Carme**Bruch, 81, 2.^{ón}, 1.^a730 *!!! Vaya Caló!!!***Berga Boada, Josep**

SANT FELIU DE GUÍXOLS

731 *Brodant***Bergadá i Pi, Tomás**

Arrabal Baix de Jesús, 31.—REUS

732 *Impresió d'admetllers*733 *Llums trencades*

Biosca i Vila, Joaquim

Comerç, 28, taller

734 *Sol de tarda* (pastell)735 *Paisatge***Bonet Serrat, Laureá**

Marlet, 1, 1.º

736 *Encantos de río*737 *A la luz de la luna***Borrás, Francesc**

Provença, 197

738 *Lo Federico*739 *Retrat de V. B.***Brandt, Bruno** (alemán)

Hallescher Ufer, 7-8.—BERLIN

740 *Paseo de cipreses* (aquarela)741 *Montserrat* (aquarela)

Brunet, Josefa

Rambla Flors, 32, baixos

742 *Manón***Brunet, Llorens**

Clarís, 117

743 *Masia Catalana (aquarela)***Buermann, Siegfried** (alemán)

GRANADA

744 *Gitanes del Albaicin***Camps Ribera, Francesc**Tantarantana, 4, 3^{er}, 1.^a745 *La platja***Canturri Vilamala, Matias**Coello, 195, 3^{er}, 1.^a746 *Arcs de Collbató*747 *Surtida de sol*

Carreras Fernández, Vicens

Trinidad, 15. — VALENCIA

748 *La comida del huertano* (pastell)749 *La copla picante* (pastell)**Clapés Puig, Aleix**

Escorial, 125

750 *Agotat***Domenech i Sutil, Josep**Córcega, 238, 3^{er}, 2.^a751 *Paisatge* (Vallvidrera)**Dorgerloh, Wilhelm A. (alemán)**

Pedregal, 23. — PALMA DE MALLORCA

752 *Jardin*753 *Jardin en verano***Farré Albajez, Miquel**

Passatge Vilaret, 27

754 *Paisatge*

Feliu Segura, AntoniAmigó, 33, 2^{ón}, 2.^a (S. G.)

- 755 *Estudi de paisatge*

Fuster i Bonnin, Joan

Brossa, 48, pral. — PALMA DE MALLORCA

- 756 *Paisatge de Soller*

Guardiola Rovira, DanielValencia, 312, 3^{er}, 2.^a

- 757 *Retrat de D. J. P.*
 758 *Un carrer de aixamplis*
 759 *Cinc fruitas i un pot*

Guinart Cardelilc, Francesc

Sant Martí, 22. — SANT CELONI

- 760 *Fent la siesta. Interior de cuina*

Iglesias, Alfons

BORJES BLANQUES

- 761 *Borjes Blanques (trempe)*

Ladrera Benaber, Claudi

Torrijos, 1, 1.º—PALMA DE MALLORCA

762 *Cap-vespre***Leijde, Kurt** (alemán)

MADRID

763 *Novios ausotanos***Llobet Raurich, Carles**

Girona, 121, 2.ºn, 1.ª

764 *Afores de Barcelona*765 *Afores de Barcelona***Marqués Gris, Emili**

St. Vicens, 2, 1.ºer, 2.ª

766 *Sol de Primavera***Martí i Gras, Lluís**

Tapineria, 31, 1.ºer

768 *Retrato de hombre.*

Mestres Borrell, FélixDiputació, 289, 1.^{er}769 *Intimidat***Miralles, Josep M.^a**Corts Catalanes, 561, 3.^{er}, 2.^a770 *Bodegó***Mossgraber, Eugeni (alemán)**

POLLENSA

771 *Cala S. Vicente en Pollensa*772 *Peña Corta. Pollensa*773 *Alegoria (tríptic)*774 *Estepa africana***Myrbach, Feliciano de (alemán)**

Fonda del Comercio. — OÑATE

775 *Mujer vascongada arando*776 *Carro de leña*

Nagy, Segimond de (alemán):

BUDAPEST

- 777 *Muchachas valencianas*
778 *Descanso en la huerta*
779 *Mañana en la huerta*
780 *Al volver de la misa*

Navarro Fargas, Miquel

- 781 *Sol de tarda*
782 *En lo Port*

Navarro Rull, Josep

Balmes, 70

- 783 *Estudi de paisatge*
784 *Posta de sol*

Osle Saenz de Medrano, EnriqueBonavista, 25, 3.^{er}, 1.^a

- 785 *Marina (trempe i oli)*

Pappelreuter, Hans Otto (alemán)

Castelló, 3, 2.º — MADRID

- 786 *Rocas de Mallorca* (aguada).

Pérez Escalante, Gregorio

Valencia, 462, pral., 4.ª

- 787 *Joven con un cántaro*.

Planella, Montserrat

Passeig de St. Joan, 53, 4.ª, 1.ª

- 788 *Flors de Primavera*.

Pozo i la Orden, Juliá del

Princesa, 54, 1.ª, 1.ª

- 789 *Bosque de la Alhambra*

- 790 *Alhambra y Albaicin*

Prou, Pau

- 791 *Bodegón*

Pursals i Forment, Joaquim

BARCELONA

- 792 *Paisatge de Vallvidrera*
- 793 *Paisatge de Vallvidrera*

Queralt, Antoni

Valencia, 199

- 794 *Carrer de Llers*
- 795 *Riu de Camprodón*

Renom, Josep

Trafalgà, 64, 2.ón, 1.ª

- 796 *Natura morta*
- 797 *Natura morta*
- 798 *Natura morta (pastell)*
- 799 *Natura morta (pastell)*

Ruhemann, Helmut (alemán)

SEVILLA

- 800 *El violinista español Francisco Costa (lito-
grafía)*

Serra Cirera, Lluís

Plaza Garzas, 8

801 *Paisatge*802 *Paisatge***Soler de las Casas, Ernest**Vitoria, 7^{bis}, 2.^{on}803 *Jerusalèm, Jerusalèm, com més anèm menys
valèm*804 *Cap d'estudi del famós llahuter en Esteve
Maire***Sollmann, Paul (alemán)**

Jaime I, 32.—ZARAGOZA

805 *Granada*806 *Benzalijo*807 *Granada (aguada)***Staccioli Balvetti, Ugo (italiá)**Roselló, 323, 3.^{er}, 1.^a808 *Bodegó*809 *Gerro amb flors*

Thesing, Paul (alemán)

Puerto Andraitx.—PALMA DE MALLORCA

- 810 *Albaricoques*
- 811 *Almendras y cerezas*
- 812 *Ramo de flores*
- 813 *Ramo de rosas*
- 814 *Turmesott*
- 815 *Flores*

Torner Guerra, Albert

Verdi, 27, 2.ºn, 1.ª

- 816 *Día lluvioso*

Tudela Perales, Joaquim

Comte del Asalt, 52, 3.ºer, 1.ª

- 817 *Autoretrato*

Vallbé Gelabert, Magí

Ripollés, 7, 1.ºer (S. M.)

- 818 *Apunts del natural*
- 819 *Apunt del natural*

Vidal Espallargas, FrancescManso, 66, 4.^{rt}, 1.^a

- 820 *Vallvitzá. Estudi de llum (tremp)*

Vidal Rolland, AntoniEscudillers, 8, 4.^{rt}, 1.^a

- 821 *Retrat*

- 822 *Retrat de nen*

Vila Arrufat, Antoni

St. Josep, 16. — SABADELL

- 823 *Retrat*

Vila Cinca, Joan

St. Josep, 16. — SABADELL

- 824 *Dia primaveral*

Vila i Planella, JaumeAmalia, 12 bis, 2.^{ón}

- 825 *Tauleria*

Viladoms Padró, Antón

C. de Vich, 7, 2.ón, 2.ª

826 *Hispaniarum*

ESCUPTURA

Alfonso Rodríguez

Alfonso Rodríguez

Alfonso Rodríguez

Alfonso Rodríguez

Alfonso Rodríguez

Alfonso Rodríguez

Alfonso Rodríguez

ESCULPTURA

Alegre Rodrigo, Daniel

Aragó, 312

827 *Pastorcillo cantabro*

Atché i Fané, Rafel

Aragó, 230

828 *Pietat (guix)*

Ayne Rosés, Jacinte

Corts, 692, 2.^{ón}, 2.^a

829 *Nu de dòna (terra cuita)*

830 *Nu de dòna (terra cuita)*

831 *Cap de dòna (terra cuita)*

Blasco Vaqué, Silvestre

Córcega, 221

832 *La mare* (guix)833 *Lo meu fill* (guix)834 *Estudi* (guix)**Canalías Vintró, Josep**

Ronda Universitat, 2.ón, 1.ª

835 *Vencedor* (esculptura bronza)836 *Mariner* (esculptura bronza)837 *Buç* (esculptura guix)**Castells i Castelló, Gustau**

Ferrer de Blanes, 10, pral.

838 *Busto de niña* (guix)**Cuairan, Florenci**

Valencia, 164, 2.ón, 1.ª

839 *El primer vicio* (marbre)

D'Aniello, JoanProvença, 236, pral., 2.^a**840** *Llop de mar* (bust en bronza)**Darder Marsá, Regeli**Passeig St. Joan, 26, 1.^{er}, 1.^a**841** *Retrato***Font Pontel, Francesc**Carrer del Siti de 1714, 8, 3.^{er}**842** *L'home* (guix)**Galcerá Alabart, Frederic**Aragó, 350, 3.^{er}**843** *Candor* (figura marbre)**Jou, Pere**

Parellada, 60. — SITGES

844 *Dansaire*

Martorell Ollé, Salvador

Baxada Viladecols, 2 bis

- 845 *Nen rient* (bust en terra cuita)

Montserrat i Portella, JosepAragó, 252, 1.^{er} 1.^a

- 846 *Dulce carga* (guix)
847 *La Vida. Fuente monumental* (guix)
848 *Cabeça de estudio* (bronza)

Murillo Domingo, Prudenci

Molist, 2

- 849 *El meu amor es una imatge divina* (guix)

Otero Camps, Jaume

Aribau, 105, entresol

- 850 *Testa femenina* (escultura bronza)

Pujol i Montané, JosepDuràn i Bas, 7, 2.^{on}

- 851 *Elefant caminant* (terra cuita)
852 *Tigre de Bengala* (guix)
853 *Os dels Pirineus* (terra cuita)

DIBUIX I GRAVAT

Amat i Pagés, Gabriel

Muntaner, 29, 4.^{rt}, 1.^a

854 *Torrent d'en Más Vilà*

Balmas Guitart, Carme

Bruch, 81, 2.^{ón}, 1.^a

855 *Mercedes*

Blavi i Cors, Conxita

St. Benet, 19

856 *Aiguafort*

857 *Aiguafort*

Urgellés Tovar, FélixLudovico Pío, 7, 3.^{er}, 2.^a

- 858 *Santas Creus* (dibuix al carbó)
- 859 *Llobregat* (dibuix al carbó)

Ventosa, MercéCarme, 38, pral., 1.^a

- 860 *Testa de dòna* (pluma)

ASOCIACIÓN DE ARQUITECTOS
DE CATALUÑA

Arguinzaniz i Urquiza, Anastasi

Bustiana.—VIZCAYA

861 *Palacio para una Diputación regional*

A Planta

B Alzado

Balcells i Buigas, Eduard M.^a

Clarís, 75, pral., 2.^a

862 *Maquette-proyecto de tumba*

Berenguer Bellvehí, Francesc

Avinguda Republica Argentina, 55, 1.^{er}

863 *Projecte esglesia parroquial (Jesús de Gracia)*

Caballol i Moreu, Benvingut

BARCELONA

864 *Museo histórico nacional*A *Planta*B *Alzado*C *Sección*D *Detalle***865** *Palacio episcopal*A *Planta*B *Alzado*C *Sección*D *Perspectiva***Calzada Echavarria, Andrés**

BARCELONA

866 *Hipódromo Cubierto*A *Planta baja*B *Planta alta*C *Alzado*D *Sección*E *Detalle*

867 MuseosA *Planta*B *Detalle*C *Fachada*D *Sección***868 Monasterio de Santas Creus. Perspectiva del claustro****Cendaya i Osceoz, Eugeni Pere**

Villabona.—GUIPUZCOA

869 Casa-Ayuntamiento para MadridA *Croquis*B *Alzado*C *Planta***870 Iglesia capitular y Palacio para las Ordenes Militares de España**A *Planta*B *Fachada*C *Sección*D *Detalle*

Coderch i Mir, Joaquim

BARCELONA

- 871 *Sepulcro del Monasterio de Santas Creus*

Graner i Bartomeu, Jeroni

BARCELONA

- 872 *Sepulcro del Monasterio de Santas Creus*

Guerra, Joan Carles de

Mondragón.—GUIPUZCOA.

- 873 *Iglesia y hospederia para la Orden militar de
Montesa y San Jorge de Alamo.*

A *Planta*B *Alzado*C *Sección***Navarro i Blanco, Robert**

HABANA (Cuba)

- 874 *Parque de Sport*

A *Planta*

B *Alzado*

C *Perspectiva*

D *Emplazamiento*

Orús i Mandinyá, Joan Antoni

BARCELONA

875 *Teatro de verano*

A *Planta*

B *Alzado*

C *Sección*

876 *Residencia de España en Tánger*

A *Planta*

B *Alzado*

C *Sección*

D *Detalle*

E *Perspectiva*

Pericas i Rael Masó, Josep M.^a

877 á 888 *Avant-projet de una clinica mental (12 cuadros)*

Plantada Artigas, JosepRambla Catalunya, 124, 1.^{er}

- 889 *Projecte de panteón*
890 *Projecte de casa particular*

Porqueras Bañeres, Joaquim

LÉRIDA

- 891 *Proyecto fachada de Catedral*

Ruiz Casamitjada, Adolf

León, 24.—BADALONA

- 892 *Proyecto de Hotel en la Avenida del Tibidabo*

T. Mauri, Ramon

BARCELONA

- 893 *Dormitorio de novicios. Monasterio de Santas
Creus*

Truño i Rusiñol, Angel

BARCELONA

- 894 *Patio del Palacio. Monasterio de Santas Creus*

Index alfabètic

REAL CÍRCULO ARTÍSTICO

PINTURA

Aguar, Francesc	1
Alcalá Galiano, Alvar	2 al 7
Arias Blanco, Salvadó	8 y 9
Armengol i Bas, Josep	10
Armengol i Segalés, Juli	11
Badía Vidiella, Pere	12
Baixas Carreté, Joan	13
Bellver Delmas, Josep	14
Benet Ponce, Manuel	15 i 16
Benlliure Gil, Josep	17 i 18
Bilbao, Gonzal	19 al 33
Blanes Pérez, Camil	34, 35 i 36
Bonay i Mata, Frederica	37
Bonell Gómez, Jaume	38 i 39
Borrell i Plá, Ramón	40
Bosch i Canals, Andreu	41 i 42
Cánovas Díaz, Angel	43 i 44

Capdevila Puig, Genís	45 i 46
Caprotty, Guido	47 i 48
Carbó i Olivé, Francesc	49 i 50
Cardona i Lladós, Joan	51
Casals Peipoch, Josep	52
Casas, Ramón	53, 54 i 55
Cassanyas, Ignaci.	56
Castedo Palero, Julià	57
Castellanos Carlos, Albert.	58
Cidón i Navarro, Francesc	59 i 60
Claros García, Alfred	61 i 62
Climent Matas, Francesc	63
Cochet Hernández, Gustau	64
Colomer Marco, Josep	65
Comamala, Bautista A	66
Cortés Riera, Ferrán.	67
Costa Nolla, Ramón.	68 i 69
Cuñat Garibó, Enric.	70, 71 i 72
Domenge Antiga, Melcior.	73
Dubón Portales, Lluís	74
Duràn Eltimira, Ricard	75 i 76
Escuder de Marcilla, Gaspar.	77, 78 i 79
Estrany Ros, Rafel	80
Fabregat García, Tomás	81 i 82
Farré, Antón	83
Ferrater i Felú, Antoni de	84 i 85
Ferrer i Comas, Eduard	86 i 87
Ferreras Bertrán, Antonia.	88
Fló i Guitart, Eduard	89 i 90
Florensa i Arnús, Salvador	91, 92 i 93
Foix, Lluís	94, 45 i 96

Font i Roca, Guillerme	97
Forns i Romàns, Rafel	98 al 102
Forteza Fuster, Jeroni	103
Galwey i García, Enric	104 al 109
García Carrió, Angel	110 i 111
Gil García, Alfred	112
Gili Roig, Baldomer	113, 114 i 115
González Ibaseta, Joaquín	116, 117 i 118
Goñi Gallego, Andreu	119 i 120
Gracia i Roga, Casimir	121
Grau Más, Manel	122 i 123
Grau Miró, Joan	124
Grau Singla, Manel	125 i 126
Güell, María Lluïsa	127
Gutiérrez Solana, Josep	128, 129 i 130
Harvey, Nelly	131, 132 i 133
Herz, Ernest	134
Igual Ruiz, Enric	135
Kaplan, Samuel	136
Laporta Astort, Ramón	137
Larraga Montaner, Andreu	138, 139 i 140
Lasarte i de Janer, Erasme de	141
López Fernández, Rogeli	142, 143 i 144
Llop Marqués, Francesc	145, 146 i 147
Llorens Díaz, Francesc	148
Llorens i Compañó, Francesc	149, 150 i 151
Malagarriga, Aurora	152
Malagarriga Osmart, Elvira	153
Marqués, Josep M. ^a	154
Mascort i Galibern, Josep M. ^a	155
Masriera, Lluís	156, 157 i 158

Masriera i Vila, Frederic	159
Matilla Marina, Segon	160, 161 i 162
Maurer, Joana	163
Mir i Trinxet, Joaquím	164 al 170
Miret Baldé, Ramón.	171
Moisés J. de Villasante, Juli	172 al 176
Monner Quintana, Josep M. ^a	177
Montanya Saumell, Pere	178, 179 i 180
Montero Paullier, Josep M. ^a	181 i 182
Montero de Permanyer, Paulina	183
Montoriol Puig, Josep	184 i 185
Moreno Carbonero, Josep.	186
Moreno Gimeno, Manuel	187 i 188
Morros Sagarra, Angelina.	189, 190 i 191
Moyá i Martí, Enric	192
Muntané Muns, Lluís	193
Murillo Roms, Tomás	194 i 195
Navarro Martín, Eduard	196
Nuri, Josep	197
Pajarón Suay, Francesc	198
Pedraza Ostos, Josep	199
Pellicer Ruviere, Carles.	200, 201 i 202
Peña Muñoz, Maximin	203
Pinazo Camarlench, Ignacio †	204 i 205
Pinazo Martínez, José	206, 207 i 208
Pizá Roig, Jaime	209
Plá Gallardo, Cecili	210 i 211
Plá García, Albert	212
Plá Rubio, Albert.	213, 214 i 215
Prat i Torres, Conxa	216
Prats i Petit, Teresa	217

Puig Conill, Eusebi M.	218
Pijnenburg, Reinier	219
Querol Eloy, Jaume	220
Rafols Culleres, Albert.	221 i 222
Raurich Petre, Nicolau.	223 al 226
Ribera Cirera, Román	227 i 228
Roca i Furnó, Leopold.	229 i 230
Romeu Toda, Alfred	231
Rusiñol, Santiago.	232 al 235
Sabaté i Jaumá, Pau	236
Salvador de Solá, César de	237
Sánchez Rodríguez, Lluís.	238
Santa Cruz i Nicolau, Alfons.	239
Sanz Martínez, Lluís	240
Segrelles Albert, Josep	241
Siguenza Alonso, Manel	242 i 243
Sindlerová, Milada	244
Sobrino Buhigas, Carles	245 al 248
Soler i Gili, Domenec	249 i 250
Soler i Serrat, Agustí	251
Tárrega Herráez, Vicens	252
Torras Fàrell, Lluís	253
Tuset, Salvadó	254
Urios Trevijano, Valentín.	255 i 256
Utrillo i Viadera, Antoni	257
Vallhonrat Sadurní, Joan	258
Valls Torruella, Filomena	259
Vázquez Bardina, Josep.	260 i 261
Vidal Corella, Martí	262 i 263
Vidal-Cuadras Villavechia, Josep M.	264
Villegas, Josep	265, 266 i 267

Wilkinson, Jaume.	268 i 269
Zaragoza José, Ramon	270, 271 i 272

ESCULPTURA

Antón i Puig, Vicens	273, 274 i 275
Barata Oliver, Faust.	276
Bassas, Enric	277
Beltran Grimol, Vicens.	278
Blay, Miquel.	279, 280 i 281
Cabanas i Badosa, César	282
Casanovas, Carme.	283
Clarasó Dandi, Enric.	284, 285 i 286
Durán Castellanos, Jaume	287 i 288
Hino Gómez López, Victor.	289 i 290
Homs i Guixá, Jeroni	291
Marés Deulorol, Frederic.	292 al 296
Pólvora Vives, Felip.	297
Ragel, Anton	298
Renart García, Dionis	299
Ridaura Casademont, Carles	300, 301 i 302
Rocamora i Bernat, Ramir	303 i 304
Sabadell Arnau, Lluís	305, 306 i 307
Soriano Montagut, Inocenci,	308, 309 i 310
Teixe Boldú, Ramón	311
Torre y Berástegui, Quintin de	312, 313, 314, 315
Torrella i Brasó, Fermin.	316
Torrella i Brasó, Joan	317
Vicent Suria, Carmelo.	318
Villar, Antoni R. del.	319
Vives, Marian	320

DIBUIX, GRAVAT, ETC.

Boada Matas, Casio	321, 322 i 323
Cardunets, Alexandre	324 al 328
Durán Castellano, Jaume	329, 330 i 331
Estrany Ros, Rafel	332 i 333
Ferrer Matas, Santiago	334 a 338
Labrada, Ferrán	339 a 344
La Portilla, Artur de	345 i 346
Lostau Espinet, Teresa.	347
Llabería Rosich, Constantí	348
Navarro Martín, Eduard	349, 350 i 351
Opiso i Sala, Ricard.	352 a 357
Pedraza Ostos, Josep	358, 359 i 360
Ribot i Calpe, Josep.	361
Rigol Font, Ramon	362, 363 i 364
Santa Cruz i Nicolau, Alfons	365
Segura Monforte, Rafel	366
Serra i Masana, Josep	367
Sindleroya, Milada	368 i 369
Tersol, Emili	370, 371, 372 i 373
Tersol Artigas, Josep	374 a 378

CÍRCOL ARTÍSTIC DE SANT LLUC

PINTURA

Amigó Rich, Joaquim	379
Andreu Estrany, Marian	380 i 381
Badrinas Escudé, Antoni	382 al 388
Balanzó i Martí, Estanislau	389 i 390
Bassó Vilá, Jacinte.	391, 392 i 393
Camins Revull, Josep	394
Canyellas Balagueró, Francesc	395, 396 i 397
Domingo Segura, Francesc	398 al 405
Duch Agulló, Joan.	406, 407 i 408
Durand, Robert.	409, 410 i 411
Espinal Armengol, Marian-Anton	412 al 416
Esteban, Antoni	417
Farró Llorella, Pere	418
Foix Codina, Ramon de.	419 i 420
Garriga Boixader, Pbre., Josep	421 i 422
Gimeno Arasa, Francesc	423, 424 i 425
Gussiñé, Pere	426
Hernández i Fernández, Juli	427, 428 i 429
Jänzèn, Hadar	430 i 431
Jener Casellas, Eduard	432
Llardent i Casanovas, Alfons	433

Llaverías i Labró, Joan	434 i 435
Lleixá i Ribera, Francesc d'A.	436
Llimona i Bruguera, Joan	437 al 442
Marqués Puig, Josep M. ^a	443 al 446
Menéndez i Gardenyas, Jaume	447
Mercadé i Queralt, Jaume	448
Mir i Vila, Antoni	449
Miró Ferrá, Joan	450, 451 i 452
Monclar, Adele Marie-Therese	453 i 454
Morant Miralles, Josep	455 i 456
Muntaner Planas, Miquel	457
Olivet Legarés, Josep	458 i 459
Pérez Barradas, Rafel	460 i 461
Porcar Ripollés, Joan Bta.	462
Prats i Vallés, Joan	463
Pujadas i Badía, Miquel	464 i 465
Renom i Jaumandreu, Faust	466
Ricart Nús, Enric Cristòfol	467 al 470
Risueño, Anita	471 i 472
Romangué, Robert	473 al 477
Romero de Solá, Teresa	478 al 481
Sala Marco, Rafel	482, 483 i 484
Salvá Jurnibell, Josep	485
Serra i Buixó Mateu	486
Soldevila Valls, Miquel	487
Soler Lizó, Ramon	488
Torres García, Joaquim	489
Valls i Martí, Nolasc	490
Vancells i Vieta, Joaquim	491, 492 i 493
Vergés Pablo, Ramon	494 i 495
Vich Moral, Antoni	496

Vidal i Garriá, Francesc	497 i 498
Viera Oms, Lluís	499 i 500
Vilás Fernández, Darío	501 i 502
Viver i Aymerich, Pere (difunt)	503 al 508.

ESCULPTURA

Camps Arnau, Josep M. ^a	509 i 510
Llimona Bruguera, Josep	511 i 512
Llobet i Solés, Frederic	513
Matamala Flotats, Joan	514
Porcar Ripollés, Joan Bta.	515
Sociés March, Francesc	516
Homs, Josep Antoni	517 i 518

ARQUITECTURA

Ráfols Fontanals, Josep F.	519 al 526
------------------------------------	------------

DIBUIX, GRAVAT, ART APLICAT

Domingo i Segura, Francesc	527 al 533
Junceda i Supervia, Joan	534, 535 i 536
Llobet i Solés, Frederic	537.
Mercadé i Queralt, Jaume	538 i 539
Pellicer Broggi, Josep	540
Prat Ubach, P.	541 i 542
Ricart Nus, Enric Cristòfol	543
Serra Aleu, Jaume	544
Sunyer i Clará, Ramon	545 — de 1 a 32
Vilás Fernández, Joan	546, 547 i 548

SOCIEDAD ARTÍSTICA Y LITERARIA
DE CATALUÑA

PINTURA

Alsina Amils, Antoni	549, 550, 551 i 552
Alvarez Sotomayor, Ferran.	553, 554 i 555
Bea, Lluís	556, 557 i 558
Benedito Vives, Manuel	559, 560 i 561
Cabanyes, A. de	562, 563 i 664
Casnovas y Gorchs, Francesc.	565 i 566
Casas Abarca, Agapit	567 i 568
Casas Abarca, Pere.	569, 570 i 571
Cusí i Ferret, Manuel	572
García Escarré, Francesc	573 i 574
Hernández Nájera, Miquel	575, 576 i 577
Laroche, Ferrán.	578, 579 i 580
López Mezquita, Josep M. ^a	581, 582 i 583
Martí Garcés, Josep de	584
Meifrén Roig, Elíseo	585 al 590
Mongrell, Josep	591 i 592
Oliver, Magí	593 i 594
Padilla, Rafel M.	595 i 596
Puig i Perucho, Bonaventura	597, 598, 599 i 600
Rodríguez Acosta, Josep M. ^a	601

Ros i Güell	602, 603 i 604
Sans Corbella, Thomas	605
Simonet Lombardo, Enric	606
Soler Pérez, Regobert	607
Sorolla i Bastida, Joaquín	608, 609 i 610
Tamburini, Josep M. ^a	611
Tolosa Alsina, Aureli	612, 613, 614 i 615
Urgell i Carreras, Ricard	616 al 621
Urgell Inglada, Modest	622
Vázquez Ubeda, Carles	623, 624, 625 i 626
Verger Fioretti, Carles	627
Xiró, Josep	628

ESCULPTURA

Alsina Amils, Antoni	629, 630 i 631
Artigas, Joan	632 i 633
Benlliure i Gil, Marian	634
Cardona Furró, Josep	635 al 639

LES ARTS I ELS ARTISTES

PINTURA

Aragay Blanchar, Josep	640 al 644
Benet i Vancells, Rafel	645, 646 i 647
Canals Llambi, Ricard	648 al 651
Carles Rosich, Domenec	652 al 655
Colom Agustí, Joan	656, 657, 658 i 659
Damm, Bertil	660, 661 i 662
Delaunay, R.	662 A, fins a la P
Elías Bracons, Feliu	633
Iturrino, Francesc	664 i 665
Juñer Vidal, Sebastià	666 al 671
Lagar, Cels	672
Nonell, Isidre	673 al 700
Pascual Rodés, Ivo	701
Sandiumenge, M. P.	702
Serra Melgosa, Joan	703
Sunyer, Joaquim	704
Vayreda Casabó, Francesc	705, 706, 707 i 708

ESCULPTURA

Borrell, Nicolau	709, 710 i 711
Casnovas Roy, Enric	712 al 715
Clarà, Josep	715 A
Gargallo Manuel	716
Hugué, Manuel	718

ART APLICAT, DIBUIX

Aragay Blanchar, Josep	719 al 722
Hugué Martínez, Manuel	723 i 724

INDEPENDENTS

PINTURA

Aguiló Tonandell, Francesc.	724 A
Alemaný Cremades, Rafel	725
Amat Virgili, Josep.	726
Anglada Sarriera, Lola.	727, 728 i 729
Balmas Guitart, Carme.	730
Berga Boada, Josep.	731
Bergadá i Pi, Tomás	732 i 733
Biosca i Vila, Joaquim.	734 i 735
Bonet Serrat, Laureá	736 i 737
Borrás, Francesc.	738 i 739
Brandt, Bruno	740 i 741
Brunet, Josefa	742
Brunet, Llorens	743
Buermann, Siegfried	744
Camps Ribera, Francesc	745
Canturi Vilamala, Matías.	746 i 747
Carreres Fernández, Vicens.	748 i 749
Clapés Puig, Aleix	750
Domenech, Sutil, Josep	751
Dorgerloh, Wilhelm (alemán).	752 i 753
Farré Albajés, Miquel.	754
Feliu Segura, Antoni	755

Fuster i Bonnin, Joan	756
Guardiola i Rovira, Daniel	757, 758 i 759
Guinart Cardelile, Francesc	760
Iglesias, Alfons	761
Ladrera Benaber, Claudi	762
Leijde, Kurt	763
Llobet Raurich, Carles	764 i 765
Marqués Grís, Emili	766
Marqués, Josep M. ^a	767
Martí i Gras, Lluís	768
Mestres Borrell, Félix	769
Miralles, Josep M. ^a	770
Mossgraber, Eugenio	771, 772, 773 i 774
Myrbach, Felicia de	775 i 776
Nagy, Segimund de	777, 778, 779 i 780
Navarro Fargas, Miquel	781 i 782
Navarro Rull, Josep	783 i 784
Oslé Saenz de Medrano, Enric	785
Pappelreuter, Hans Otto	786
Pérez Escalante, Gregori	787
Planella, Montserrat	788
Pozo i la Orden, Juliá del	789 i 790
Prou, Pau	791
Pursals i Forment, Joaquim	792 i 793
Queralt, Antoni	794 i 795
Renom, Josep	796, 797, 798 i 799
Ruhemann, Helmut	800
Serra Cirera, Lluís	801 i 802
Soler de las Casas, Ernest	803 i 804
Sollmann, Paul	805, 806 i 807
Staccioli Balvetti, Ugo	808 i 809

Thesing, Paul	810 al 815
Torner Guerra, Albert	816
Tudela Perales, Joaquim	817
Vallbé Gelaber, Magí	818 i 819
Vidal Espallargas, Francesc	820
Vidal Rolland, Antoni	821 i 822
Vila Arrufat, Antoni	823
Vila Cinca, Joan	824
Vila i Planella, Jaume	825
Viladoms Padró, Antoni	826

ESCULPTURA

Alegre Rodrigo, Daniel	827
Atché i Fané, Rafel	828
Ayne Rosés, Jacinte	829, 830 i 831
Blasco Vaqué, Silvestre	832, 833 i 834
Canalias Vintró, Josep	835, 836 i 837
Castells i Castelló, Gustau	838
Cuairan, Florenci	839
D'Aniello, Joan	840
Darder Marsá, Rogeli	841
Font Pontel, Francesc	842
Galcerá Alabart, Frederic	843
Jou, Pere	844
Martorell Ollé, Salvador	845
Montserrat Portella, Josep	846, 847 i 848
Murillo Domingo, Prudenci	849
Otero Camps, Jaume	850
Pujol i Montané, Josep	851, 852 i 853

DIBUIX, GRAVAT

Amat i Pagés ,Gabriel.	854
Balmas Guitart, Carme	855
Blavi i Cors, Conxita	856 i 857
Urgellés Tovar, Félix	858 i 859
Ventosa, Mercé	860

ASOCIACIÓN DE ARQUITECTOS
DE CATALUÑA

Arguinzaniz i Urquiza, Anastasi	861
Balcells i Buigas, Eduard M. ^a	862
Berenguer i Bellvehí, Francesc	863
Caballol i Moreu, Benvingut	864 i 865
Calzada Echevarria, Andreu	866, 867 i 868
Cendaya i Osceoz, Eugeni Pere	869 i 870
Coderch i Mir, Joaquim	871
Granell i Bartomeu, Jeroni	872
Guerra, Joan Carles de	873
Navarro i Blanco, Robert	874
Orús i Mandinyá, Joan Antoni	875 i 876
Pericas i Rafel Masó, Josep M. ^a	877 a 888
Plantada Artigas, Josep.	889 i 890
Porqueras Bañeras, Joaquim.	891
Ruiz Casamitjana, Adolf	892
T. Mauri, Ramon	893
Truño i Rusiñol, Angel	894

AQUEIX CATÁLEG, ACABAT EL DIA 10 DE
MAIG DE 1918, HA SIGUT GRAVAT
I ESTAMPAT EN ELS OBRA-
DORS D'ARTS GRÁFIQUES
THOMAS
DE BARCELONA



PINAZO MARTÍNEZ, JOSEP

Lucièrnaga



GALWEY, ENRIC

Terra secana



BENEDITO VIVES, MANUEL

La vuelta de la Montería

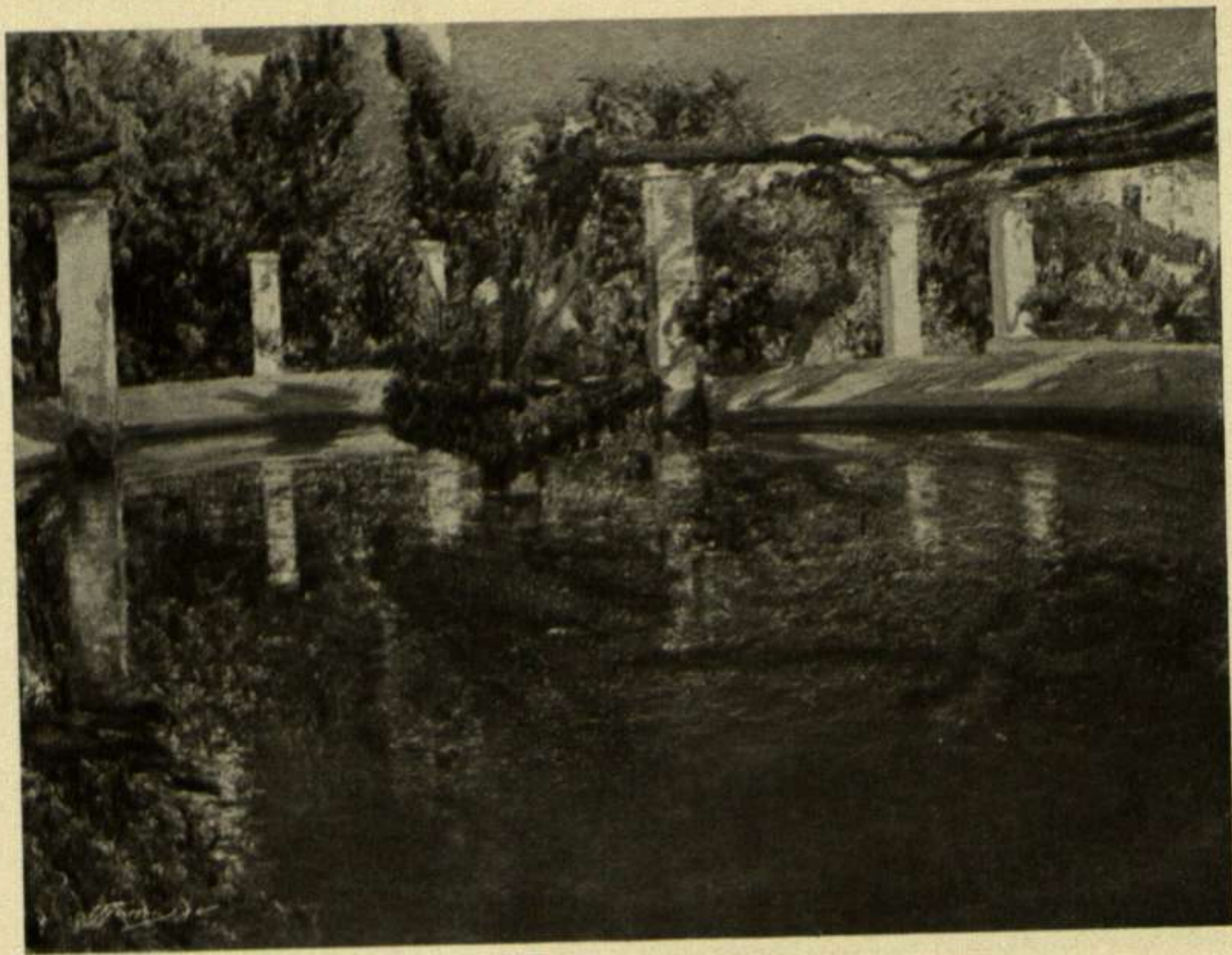

CASAS ABARCA, AGAPIT

A plé sol



ELIAS FELIU, (APA)

Bodegón

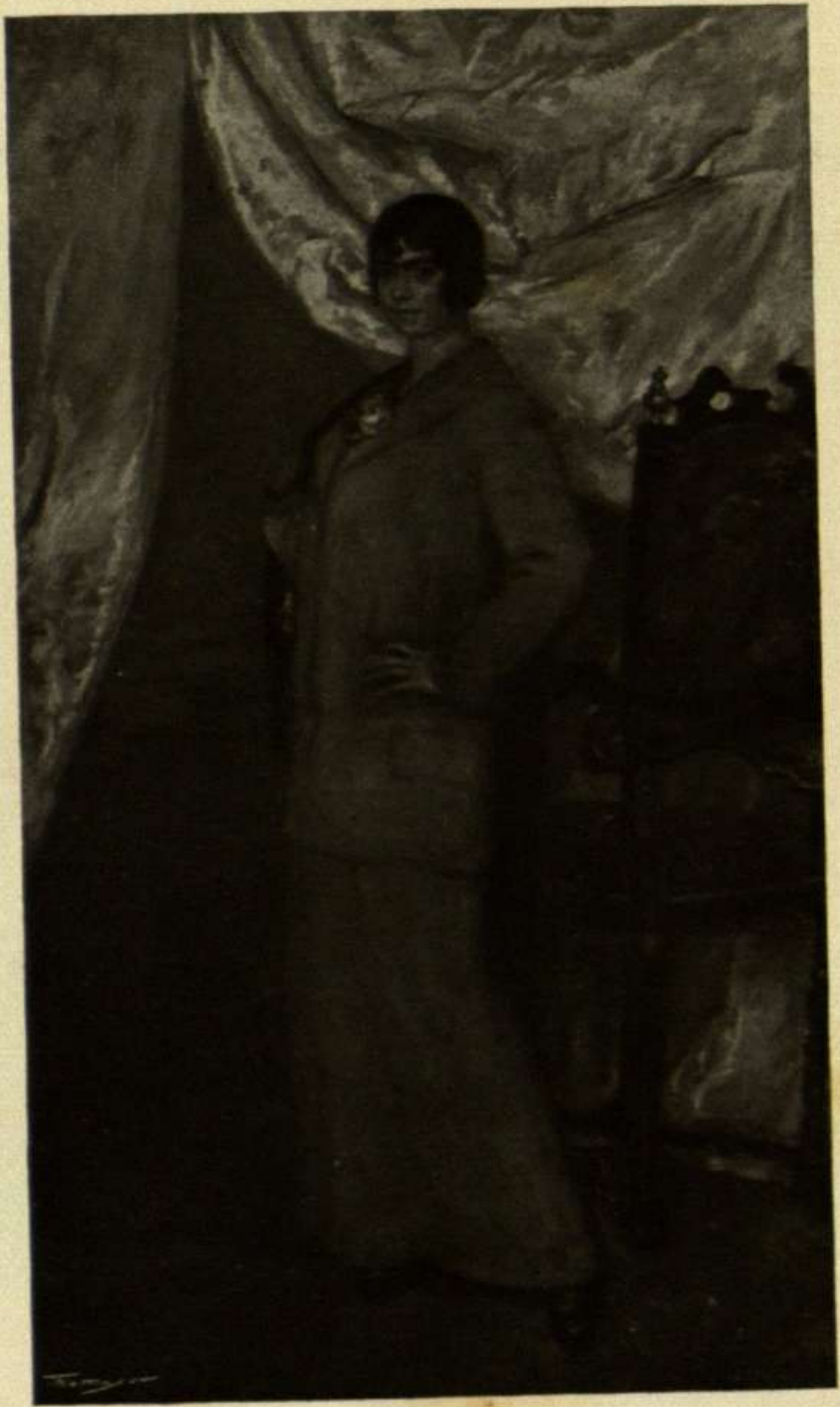

ANDREU, MARIÀN

Retrat de la Sra. Gino Pascualis

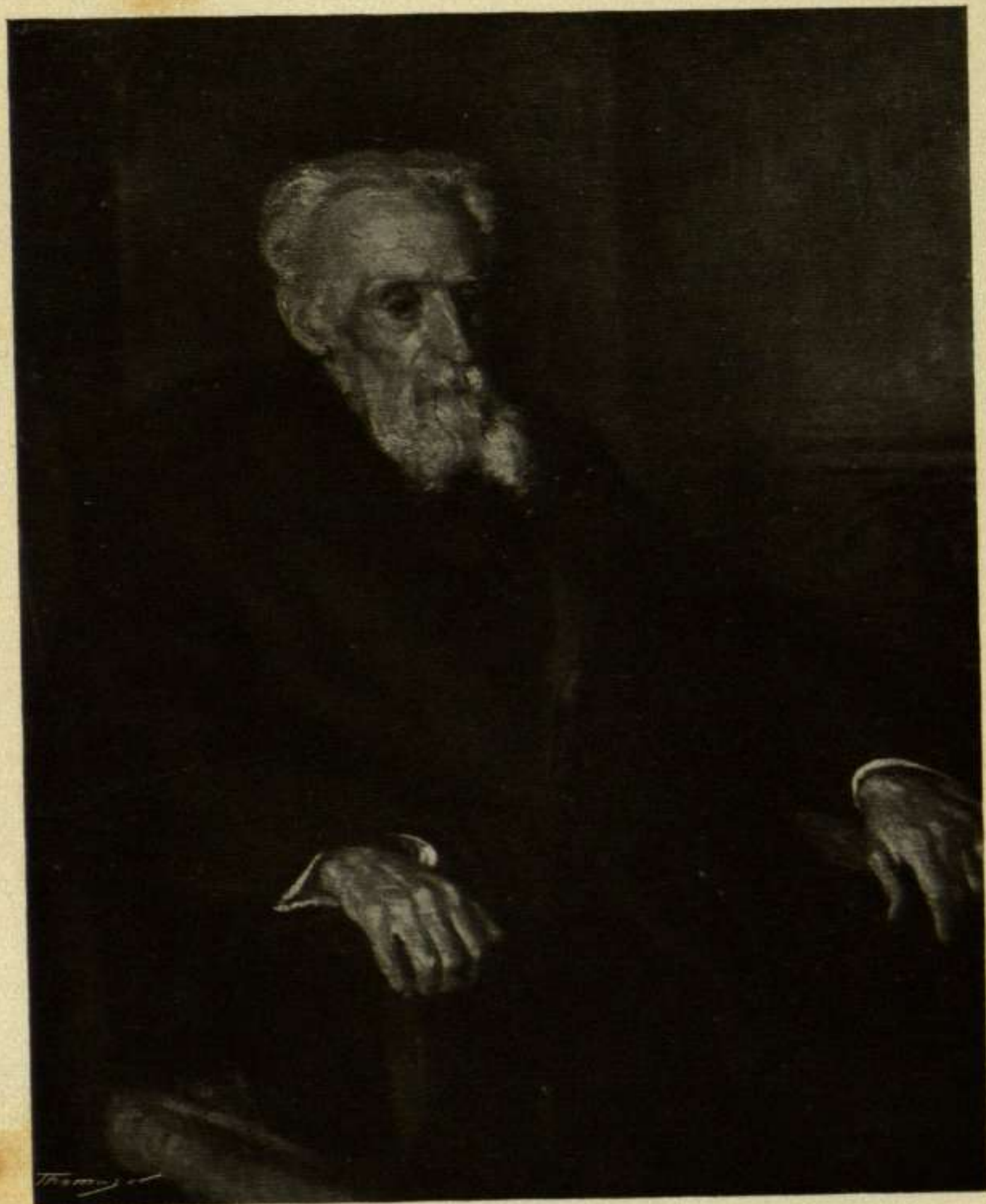

MONGRELL, JOSEP

Retrato de mi padre



PADILLA, RAFAEL M.

Cabeza de mujer



COLOM, JOAN

Paisatge



ROS Y GÜELL, ANTONI

Primavera

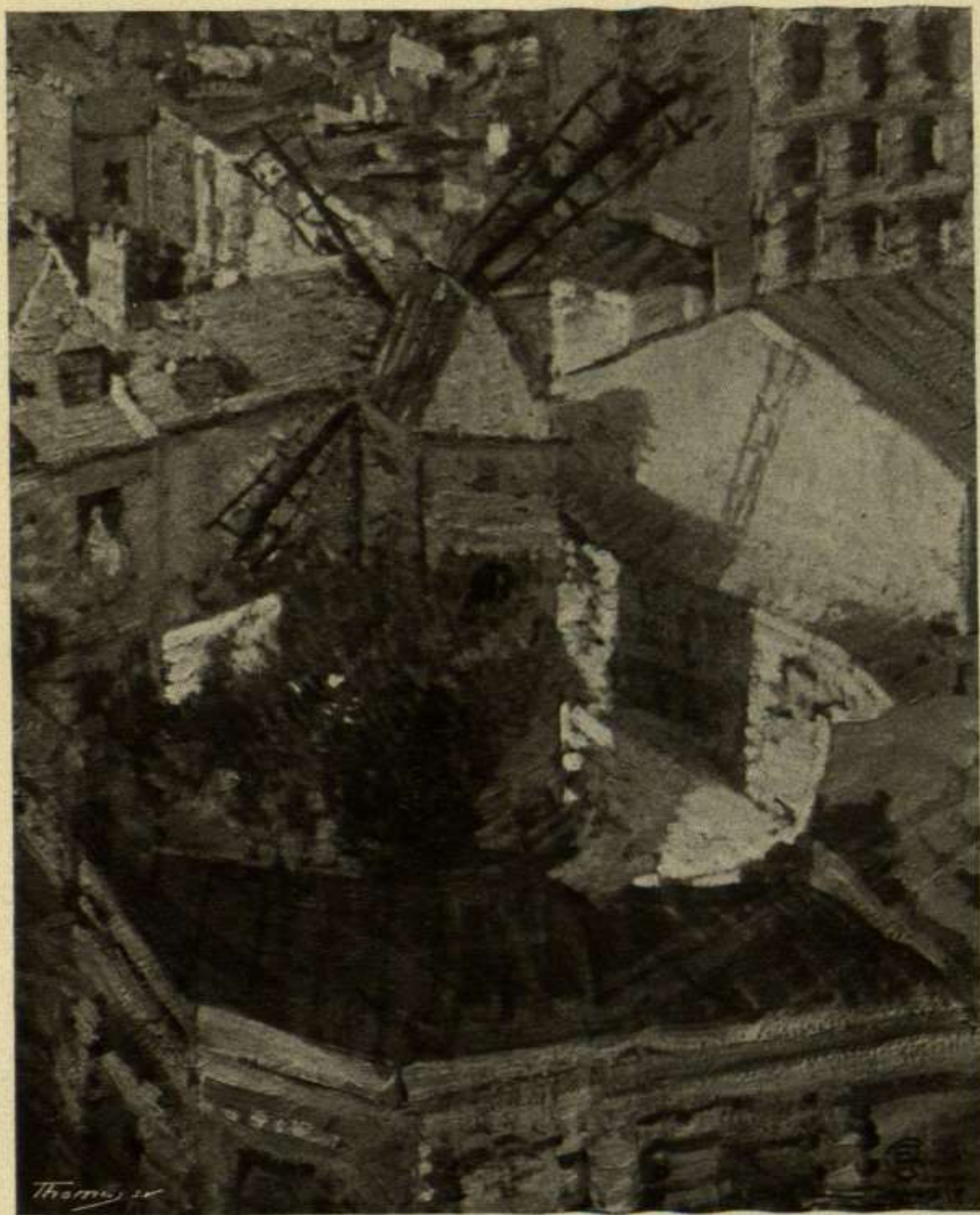

ROMANGÉ, ROBERT

Paisatge



MEIFREN, ELISEO

Natura]

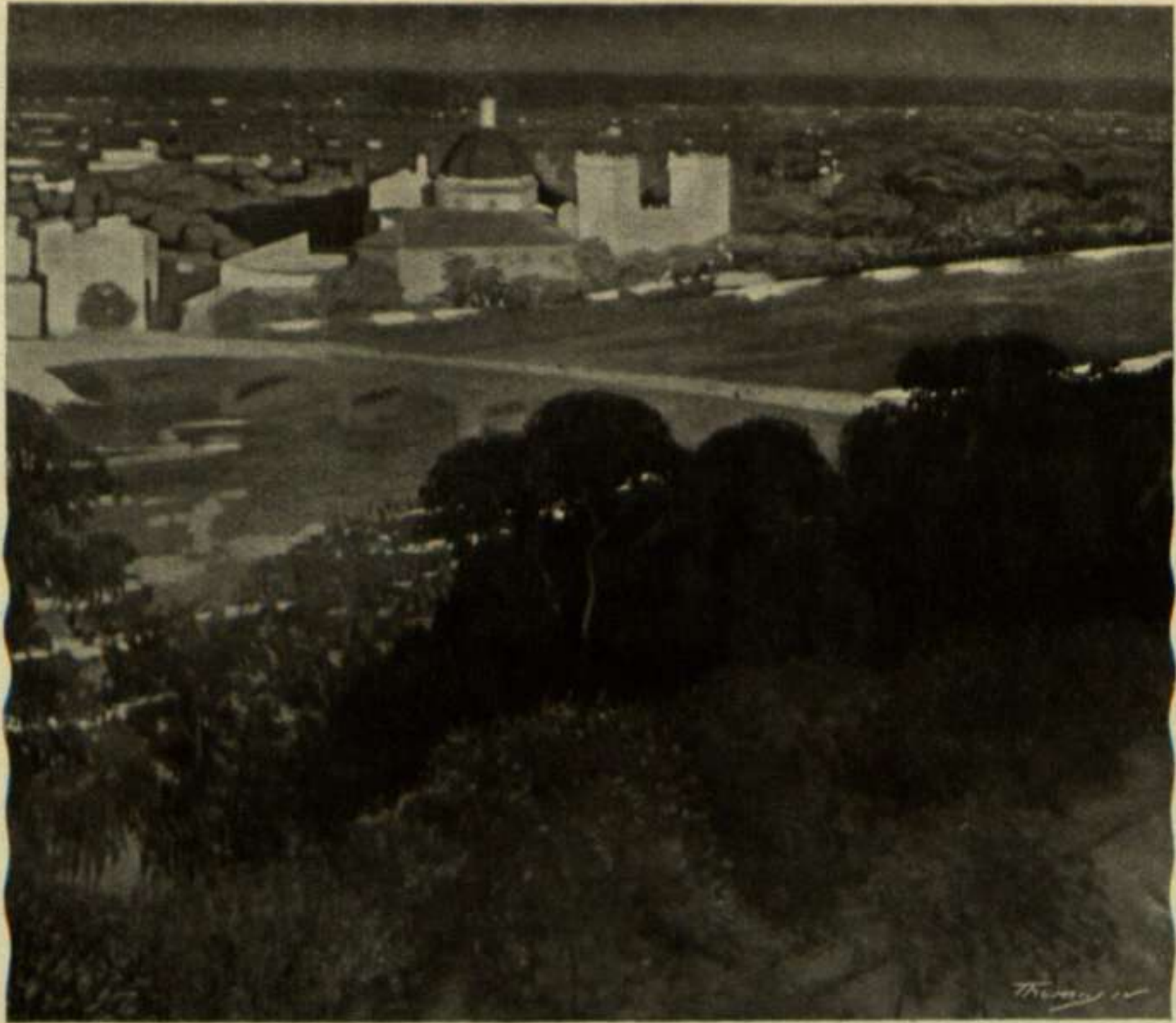

CUÑAT, ENRIC

Sol de tarde

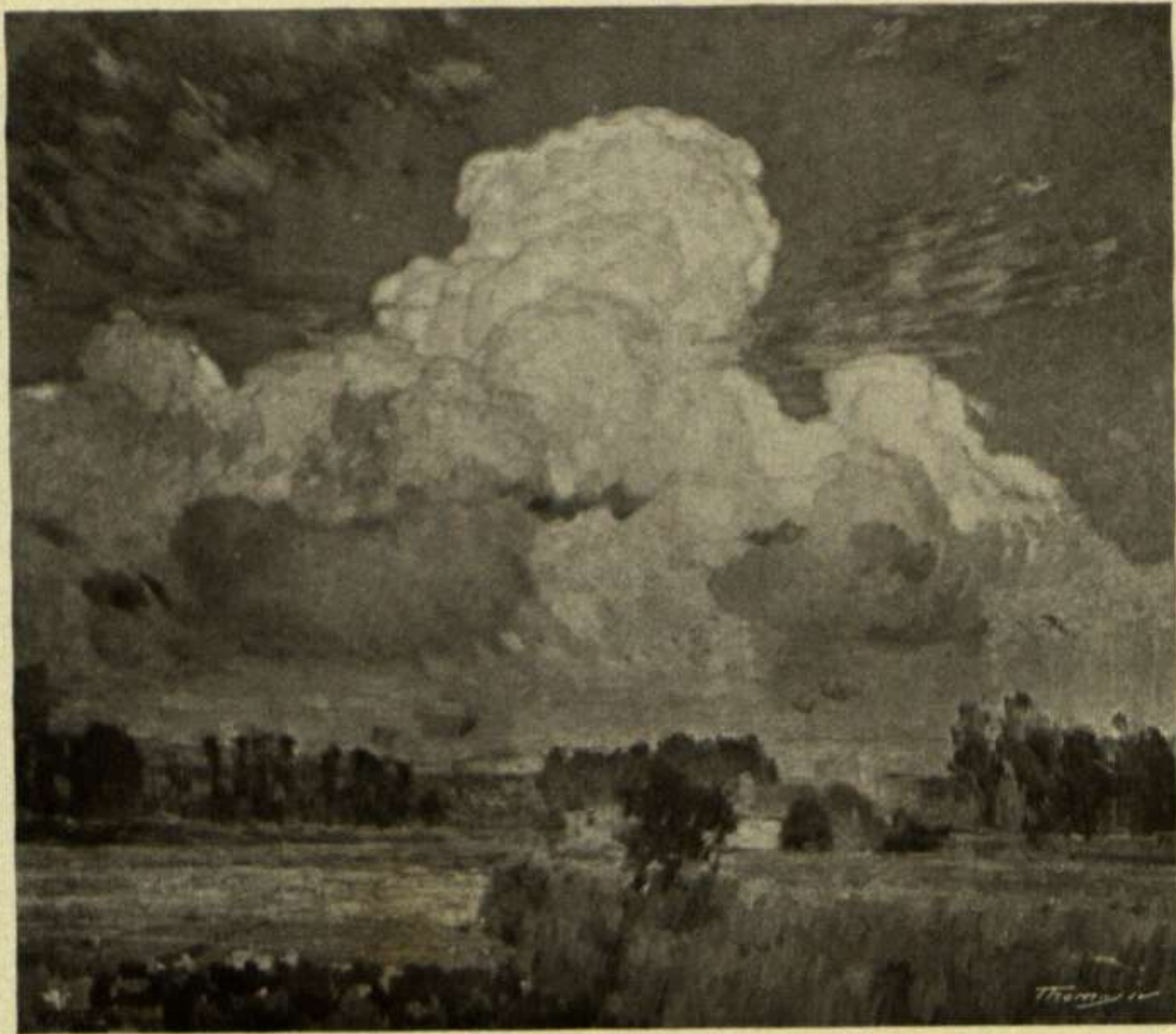

PUIG PERUCHO, B.

Cel

THE NATIONAL GEOGRAPHIC



GILI Y ROIG

Calella de Palafrugell



OLIVER, MAGI

Esglesia de Monmeló



CABANYES, A. DE

Marina



MARQUÉS PUIG, JOSEP M.^a

La dona dels ocells



VILÁS, DARIO

Costa brava



PASCUAL RODÉS, IVO

Rentadores. Olot



RUSIÑOL, SANTIAGO

Glorieta



ESPINAL, MARIAN-ANTÒN

Retrat de nena



CANALS, RICARD

Figura de dòna jove



BENET, MANUEL

Merceditas



URGELL, RICARD

Avec le chant du Coq



BILBAO, GONZAL

Interior de la fábrica de tabacos (Sevilla)



FARRÉ PARÉS, ANTONI

Santuario



128

URGELL, MODEST

Lo de siempre

THE UNIVERSITY OF CHICAGO



MATILLA, SEGON

Barcas a la platja



GARCÍA ESCARRÉ, FRANCESC

La colegiala



MASRIERA, LLUÍS

La gallina que feia els ous d'or

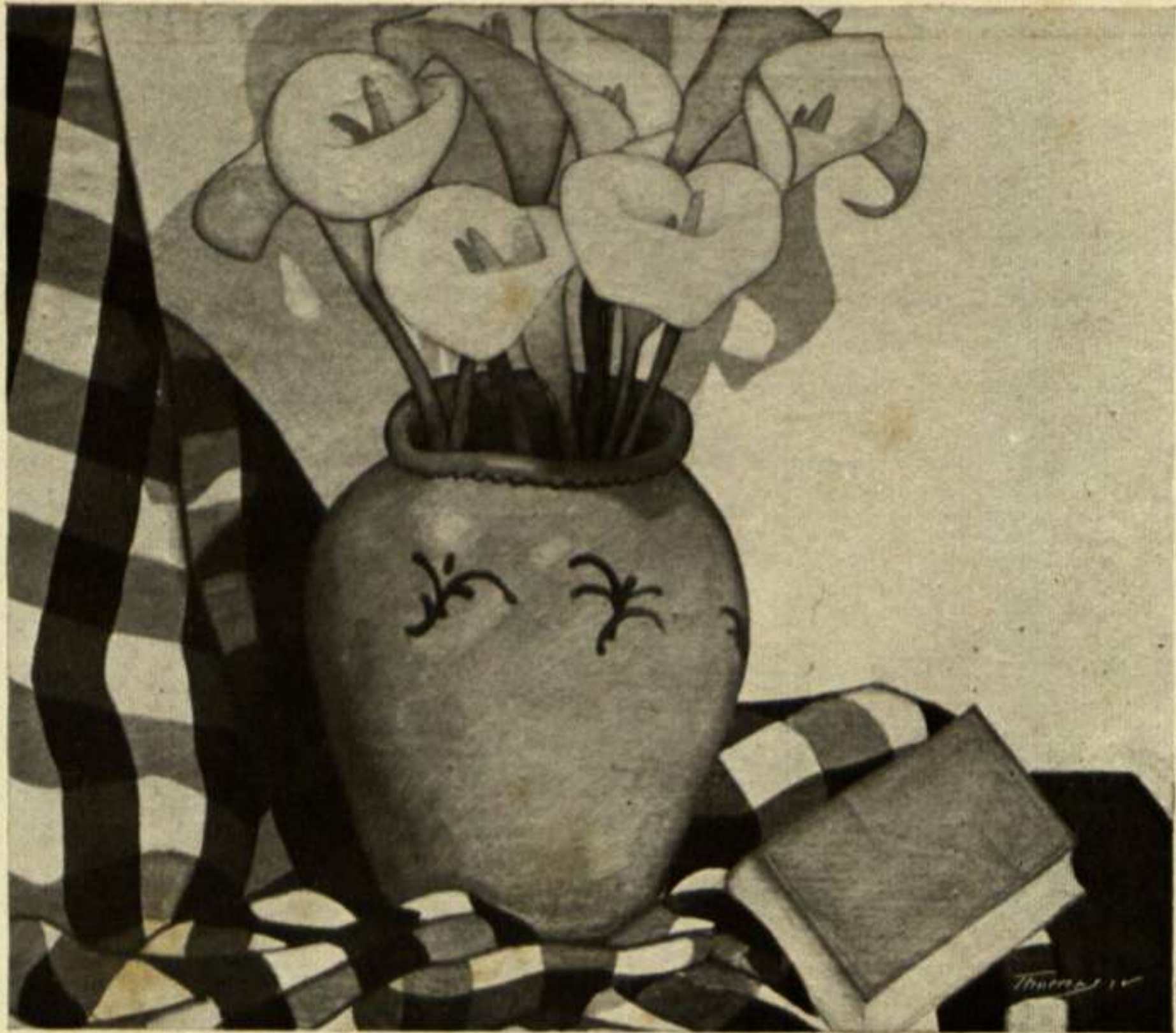

SALA, RAFAEL

Natura morta

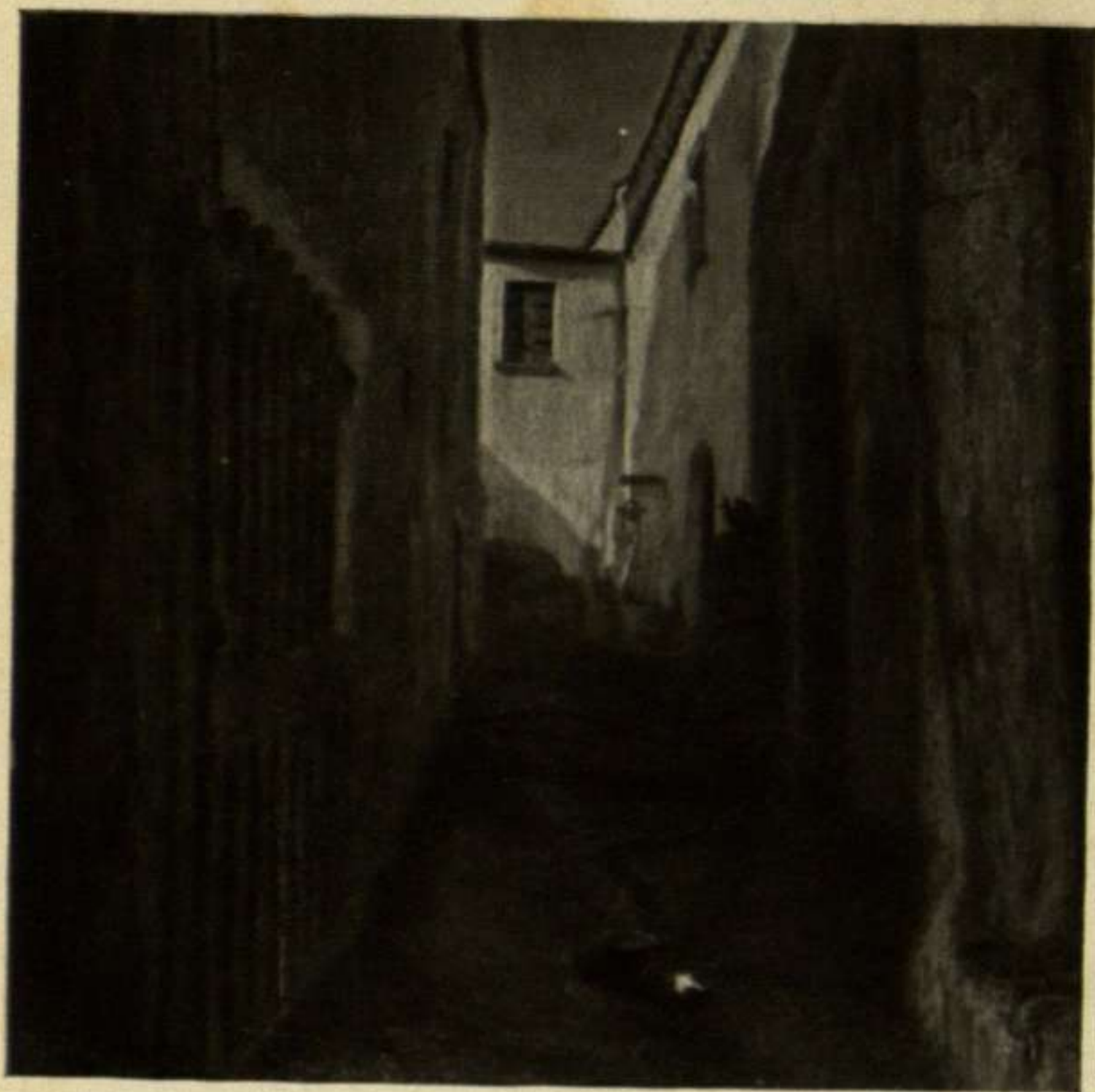

RAURICH, NICOLAU

Clar de lluna



NONELL, ISIDRE

Gitaneta



CARLES ROSICH, DOMENEC

El gerro blau

100 19/20 19/20 19/20

1910 1910 1910

1910 1910 1910



LÓPEZ MEZQUITA, JOSEP M.^a

Mujercita



HERNÁNDEZ, JULI

Retrato de la Srta. E. G.

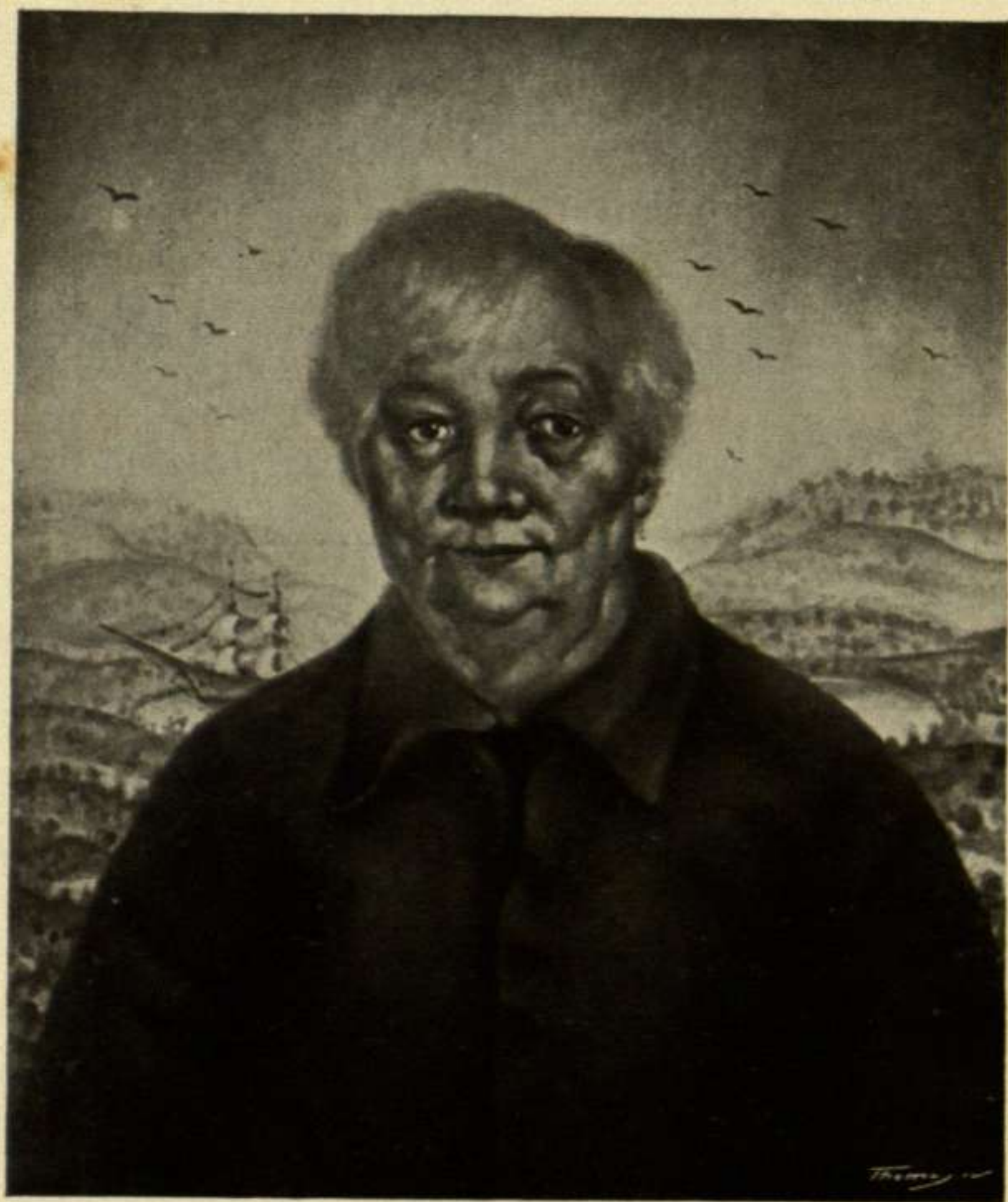

ARAGAY, JOSEP

Retrat de la mare del autor



DURAND, ROBERT

Natura morta

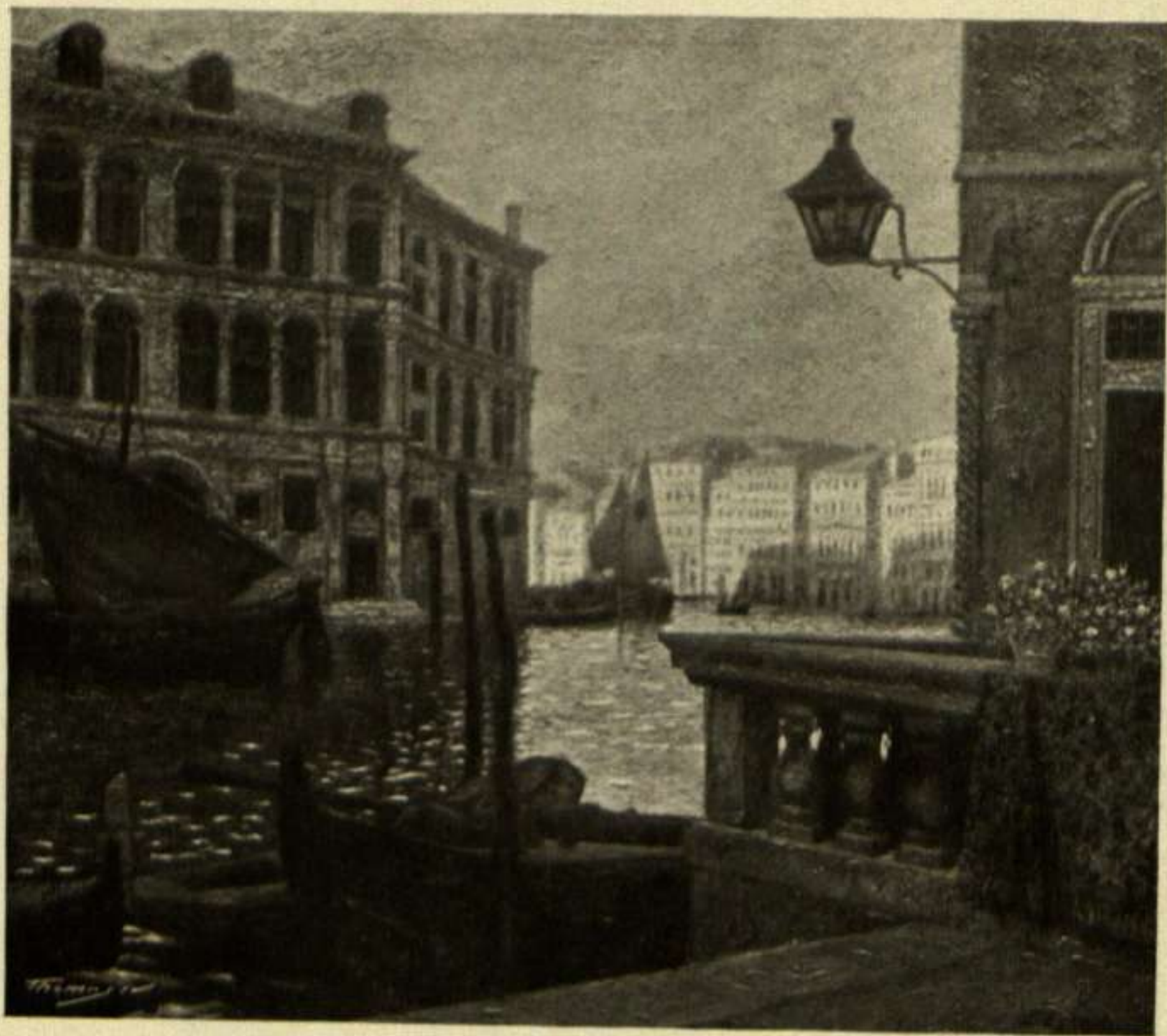

LASARTE, ERASME DE

Venecia



CASAS, RAMÓN

Retrat de M. U.



FERRATER FELIU, ANTONI DE

Paisaje



43

LLOP, FRANCESC

Iris



44

SUNYER, JOAQUÍM

Cala Forn



FLORENSA ARMIS, SALVADOR. *Patio en la Casa de Pilatos*



VAZQUEZ, CARLES

La hora de los toros



MIR TRINXET, JOAQUIM

El surtidor del casal



MARTÍ GARCÉS, JOSEP DE

Interior

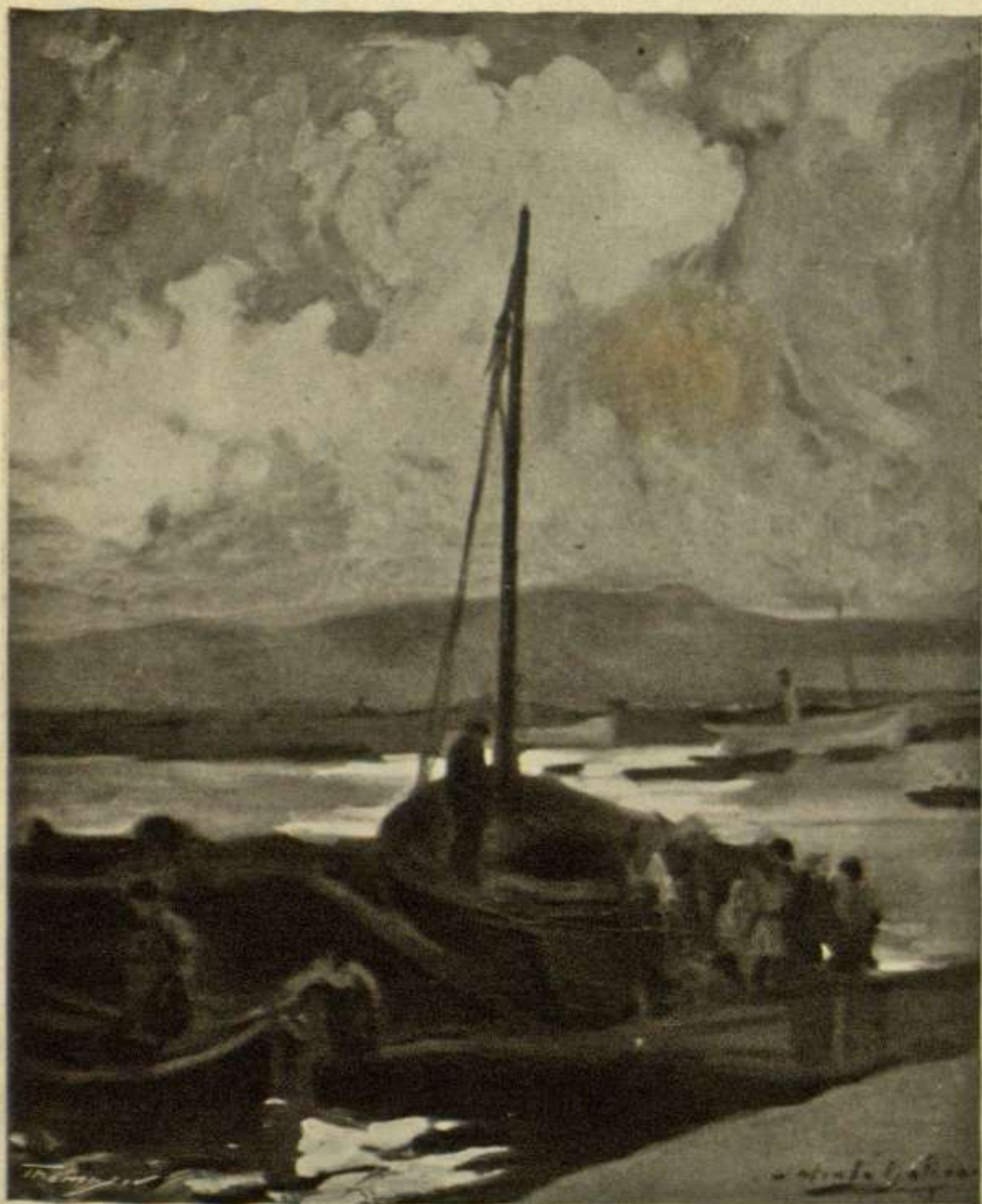

ALCALÁ GALIANO, ALVAR

En el puerto



ALVAREZ DE SOTOMAYOR, FERRÀN

Retrat de nen



FERRER I COMAS, EDUARD

Desnú



ESTRANY ROS, RAFAEL

Contra luz



ZARAGOZA, RAMÓN

Viejos bretones



CARDUNETS, ALEXANDRE

Xiprès de Soller



LLORENS DIAZ, FRANCESC

El castaño



CARDONA I LLADÓS, JOAN

La dama ataviada



GIMENO, FRANCESC

Un poble ampurdanès



SOROLLA I BASTIDA, JOAQUIM

Despues del baño



MOISÉS DE J. VILLASANTE, JULI

La Camelia



MIRÓ, JOAN

Natura morta



VAYREDA, FRANCESC

Nu femení



RICART, ENRIC CRISTÒFOL

Noia cusint



MESTRES BORRELL, FÈLIX

Intimidad



CASANOVAS, ENRIC

Cap de bronze

PORCAR, JOSEP M.^a*Fantasia*



CARDONA, JOSEP

Sòn d'infant



BORRÀS, ENRIC

Felicidad

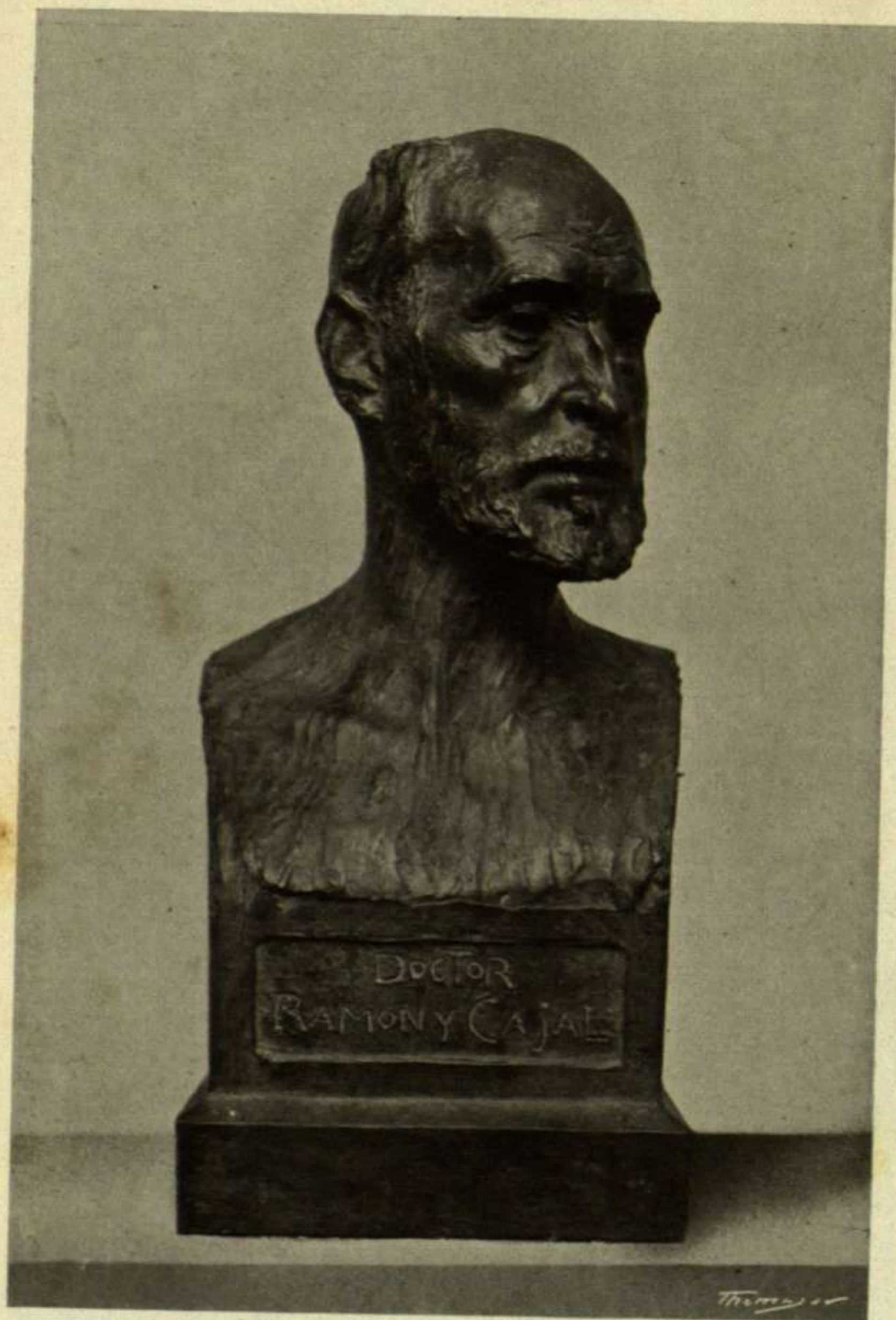

BENLLIURE, MARIÀN

Retrat del Dtor. Ramón i Cajal



BLAY, MIQUEL

Viejo marino



LLIMONA, JOSEP

Retrat de la Seta. X



CLARASÓ, ENRIC

Sola...

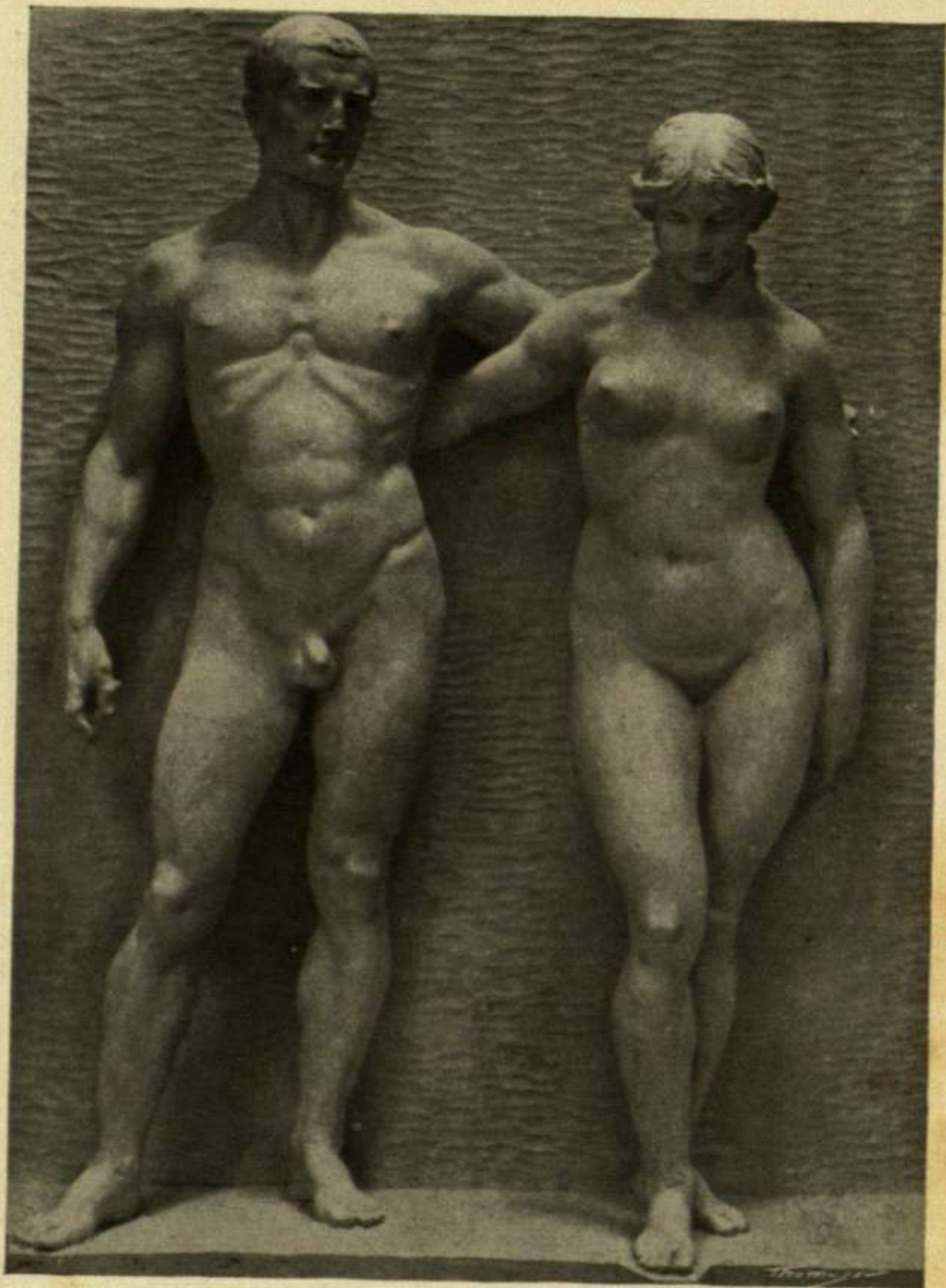

RENART, DIONÍS

La Raça

ANIS DEL MONO



AGENTE BOSCH Y CA. ESPAÑA

Universitat Autònoma de Barcelona

Servei de Biblioteques

Para entretiempo
y verano

: MANTELETAS Y

BOAS DE PLUMA



Bertrán H^{nos.}

Fontanella, núm. 16

:: :: BARCELONA

: Proveedor de



la Real Casa :

BARCELONA

COMAS y Cia.

EN C. _____

Camisería, Sombrerería

Artículos para viaje

Objetos para regalos

:: :: Sastrería :: ::



Paseo de Gracia, 2 **Barcelona**

Ronda S. Pedro, 1

:: T. TOVANI ::

TELÉFONO G-1291

Paseo de Gracia, 49 - BARCELONA

Importación directa de Italia

de objetos artísticos en

mármoles, bronces,

cerámicas, terra-cotta,

vidrios, etc.

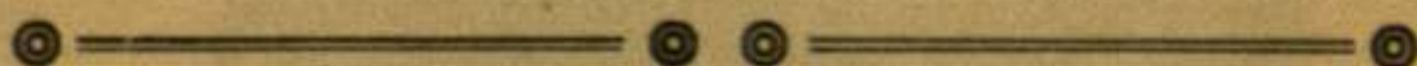

Agente general para España y Portugal

de la

Fábrica Italiana de Rollos para auto-pianos

F. I. R. S. T.

Milán

EDITORIAL Y LIBRERIA DE ARTE

M. BAYÉS

Calle Tallers, 32. — BARCELONA



Libros españoles y extranjeros relativos a la
Arquitectura, Escultura, Cerrajería, Ebanis-
tería, Carpintería, Dibujo, etc.; sobre los
grandes maestros — clásicos y modernos —
de la Pintura y de la Estatuaría; manuales y
de consulta sobre Cerámica, Numismática,
Indumentaria, Encajes, Telas varias, etc.,
==== antiguas =====



En curso de publicación: *«Estudio com-
pleto del Arte Barroco en España.»*

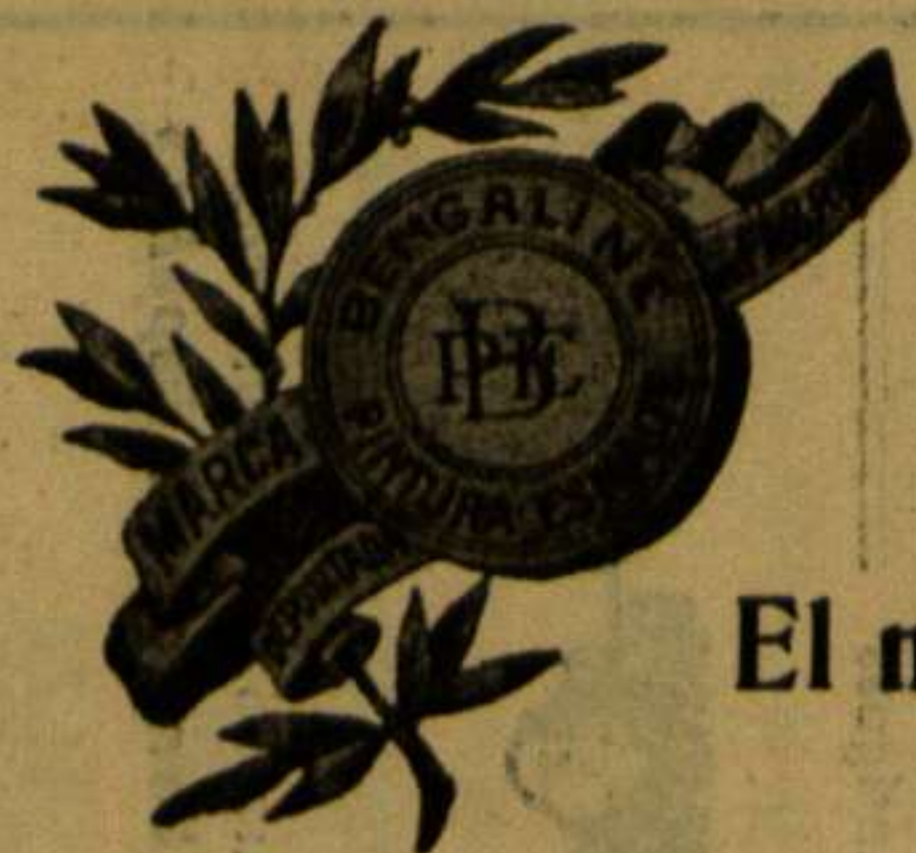

LA BENGALINE
ESMALTE INALTERABLE

El más brillante

El más económico

El más resistente

PINTURAS : BARNICES

CH. LORILLEUX Y C.^A

BARCELONA

Cortea, 653

PARÍS

16, Rue Suger

MADRID

Santa Engracia, 14

GERARDO ESTAPE

PASEO S. JUAN, 8, (Arco de Triunfo)

TELEFONO A. 1203. - BARCELONA

LONAS, LONETAS, LANILLAS
Y OTROS TEJIDOS

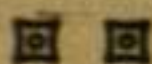

TOLDOS, VELAMEN, BANDERAS
ACCESORIOS PARA LOS MISMOS

CONFECCIÓN DE TODA CLASE DE OBJETOS CON
Lona, Loneta Y OTROS TEJIDOS SIMILARES



TIENDAS, CAMAS y SILLAS PLEGABLES
PARA CAMPO Y PLAYA

Pídanse presupuestos y detalles para
cualquier especialidad en dicho ramo

Grandes Almacenes al por Mayor y Menor

PRIMERA CASA DE ESPAÑA EN ALFOMBRAS

Y ARTÍCULOS PARA MUEBLES

Higinio Blanco Bañeres

SUCESOR DE

Blanco y Bosch

Plaza de San Jaime San Honorato, 1 y 3

Call, 21 :: :: :: :: :: :: :: :: Fruta, 2

TELÉFONO A-190 — BARCELONA

Grandes existencias a precios sin competencia

Alfombrería de todas clases

Carpetas, Alfombras de todas medidas y estilos.
Pasillos de todos anchos :: Importación directa de
tapices legítimos Smirna y Persas (Oriente) :: ::

Tapicerías, Damascos y Terciopelos estilo antiguo

Telas para tapizar paredes y todo cuanto se fabrica
para DECORAR :: :: :: :: :: :: :: :: :: ::

Cortinajes, Stores, Visillos y Juegos Dormitorio en Tul

Muselina, Bordados y FILET alta novedad, Man-
tas, Edredones, Tapetes y Colchas, LENCERIA y
sección especial para la confección de ropa blanca
para Cama y Mesa :: :: :: :: :: :: :: :: :: ::

Artículos de punto, Camisería y Equipos para señora y caballero

**SOCIEDAD
ANONIMA**

BALLARIN

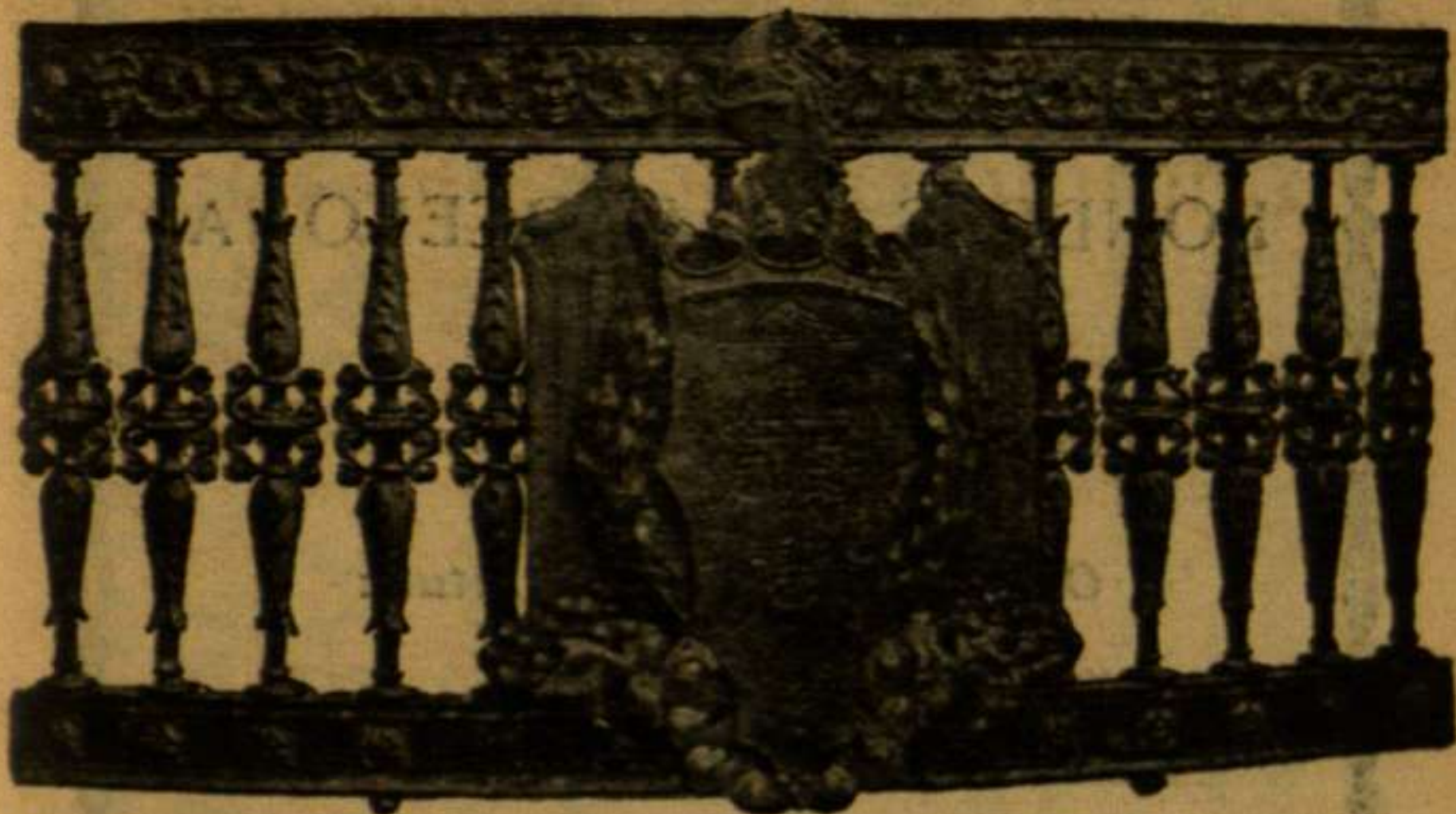

**:: Grandes
Talleres de
Metalistería**



**:: Hierros
y Aceros
Forjados y
| Moldeados**

**Fundición y cerrajería artística : Puertas ballesta :
Bronces y aleaciones : Construcciones metálicas y
Maquinaria en general : Básculas y balanzas : Elec-
tricidad Industrial : Construcción de motores :
Instalaciones y Reparaciones :: :: :: :: :: :: :: :: ::**

Teléfono 640 G. Talleres: Córcega-Bruch

Teléfono 180 S. M. Talleres: Sucursal San Martín

Teléfono 3902 A. Oficinas: Ancha, 25, pral.

Dirección gerencia: Cortes, 684, pl.

Teléfono 2105 S. P.

Dirección Telegráfica MYBERN Clave ABC 5.ª Edición

Apartado de Correos número 78

BOURGEOIS - AINÉ

PARIS

LONDRES — BARCELONA

*Fábrica de Colores finos
y Barnices
Objetos de Dibujo y Pintura*

MATERIAL PARA ARTISTAS

*Artículos para la Acuarela,
Miniatura, Gouache, Pastel,
Modelaje, Pintura al óleo,
Porcelana y Artes Decorativas*

EXIGIR LA MARCA DE FÁBRICA

Marca de



Fabrica

O EL NOMBRE

BOURGEOIS - AINÉ

que son una garantía de buena calidad

ADMINISTRACIÓN GENERAL DE MUDANZAS
Antigua CASA BONNEVIE

== Unica Agencia de Wagones Capitonés y Cadres ==

FUNDADA EN 1835

Guarda - Muebles público moderno

ÚNICO EN SU CLASE



Administración:

Sucursal:

Pino, núm. 14

Tamarit, 155

Teléfono A-2880

:: BARCELONA

Transportes por vías férreas, terres-
— tres y marítimas —

LA PRIMERA CONDUCTORA EN BARCELONA

Especialidad de la casa en trasladar muebles a provincias, sin embalar,
garantizando toda operación



Taller de Dorados Escultura y Ebanistería

DE

Y. FONT

Especialidad en toda clase de reproducciones y restauración de ARTE ANTIGUO

Libretería, 23 y Frenería, 1

(cerca Plaza San Jaime)

BARCELONA

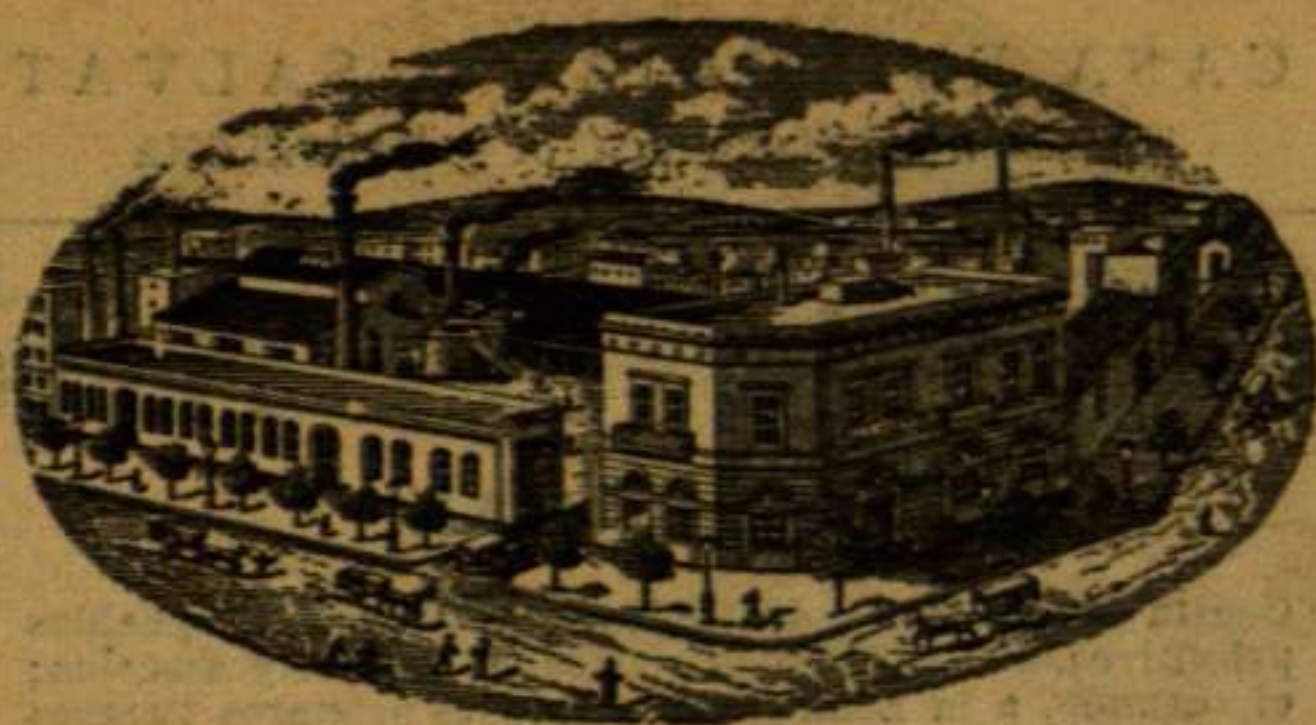

VALLS HERMANOS :: INGENIEROS Y
CONSTRUCTORES

**Talleres de Fundición y Construcción de Máquinas
Agrícolas e Industriales :: :: Fundados en 1854**

11, Calle de Campo Sagrado, 11 - (Ronda de San Pablo)

BARCELONA - Teléfono A-595

Premiados con 27 Medallas de Oro y Plata, 3 Gran Diplomas
de Honor y 2 de Progreso por sus especialidades :: :: :: ::

CASA ESPECIAL en prensas hidráulicas y de todas clases

FÁBRICAS de aceites, fideos, chocolates, harinas :: :: :: ::

MÁQUINAS de vapor, turbinas, motores, ascensores, etc., etc.

Estudios, planos, presupuestos, peritaciones, etc., etc.— Para te-

legramas y telefonemas: **VALLS - Campo Sagrado - Barcelona**



CASA EDITORIAL P. SALVAT

39-CALLE DE MALLORCA-51 - BARCELONA

Historia del Arte

por J. PIJOAN

Consta de tres tomos, dedicados: el primero, a los pueblos primitivos, a la antigüedad clásica, al Oriente y América; el segundo, a la Edad media, desde los primeros tiempos del Cristianismo hasta el Renacimiento del arte clásico; y el tercero, al Renacimiento, con todos sus matices: el plateresco, el barroco o churrigueresco y la restauración.

La obra completa puede adquirirse encuadernada en tela, y su precio es de: 75 ptas. al contado y 83'50 a plazos.

La Figura humana en el Arte

Obra destinada especialmente a los escultores,
pintores y artistas en general

por el Dr. C. H. STRATZ

Un tomo en cuarto, de 360 páginas, con 252 grabados, espléndidas reproducciones de las más celebradas creaciones artísticas de todos los tiempos y países. Encuadernado en tela, su precio es de: 21 ptas. al contado y 23'50 a plazos.

Hojas Selectas

REVISTA PARA TODOS

INFORMACIÓN CIENTÍFICA, LITERARIA, ARTÍSTICA
HISTÓRICA, GEOGRÁFICA, COMERCIAL, AGRÍCOLA, INDUSTRIAL, ETC.

Aparece el día 1.º de cada mes, formando un elegante volumen en cuarto mayor, de 120 páginas, profusamente ilustrado.

Precios. *España*: Número suelto, 1'50 ptas. Suscripción anual, 15 ptas. *Extranjero*: Número suelto, 1'75 frs. Suscripción anual, 20 frs.

LA CAMELIA

FABRICA

DE

== Flores • Coronas ==

Plantas • Hojas • Palmas

== y Aprestos ==

DE

W. LAZZOLI

Ventas al por mayor y menor

Archs, 5

BARCELONA

PINTURA : PAPEL
MANUEL COROMINAS
: DECORACIÓN :

TELÉFONO G. 545

5 · PEDRO MÁRTIR · 37
BARCELONA · G ·

PRECIOS MÓDICOS

BIOSCA, PRIU I C.^o

Sucesores de A. Oliva

TALLER DE DO-
RADOS :: RES-
TAURACIÓN DE
ANTIGÜEDADES
:: ALTARES ::
:: DECORACIÓN
DE IMÁGENES ::
REPRODUCCIÓN
EN PASTA DE
OBJETOS DE AR-
TE :: IMITACIO-
NES A METALES
- MARFIL - MÁR-
MOL - ALABAS-
TRO - MADERAS
:: ETCÉTERA ::

CONSEJO DE
CIENTO, 368

(entre Bruch y Gerona)

BARCELONA





RETRATOS
AL ÓLEO Y AL PASTEL

TAPICES DE ASUNTOS
RELIGIOSOS POR

Luís Torras Farell

Profesor del Colegio de San
Ignacio de P. P. Jesuitas :: ::

LECCIONES DE DIBUJO
Y PINTURA

Exposición permanente: Aragón, 297, bajos
(junto a la Iglesia de la Concepción) :: :: BARCELONA

FABRICA DE PAPEL DE TINA

Vda. de W. Guarro

Gran Vía Layetana, II. - Barcelona

CASA FUNDADA EN EL SIGLO XVII



Papeles y cartulinas de hilo especia-
les para Dibujo y Ediciones de lujo

MERCERIA Y NOVEDADES
LA ADRIANA

DE

J. Llorens Galan

Rambla de Cataluña, 88, chaflán Mallorca, 249

BARCELONA

Casa fundada en 1880

TELÉFONO G. 389

FÁBRICA DE TERCIOPELOS
Y PELUCHES

EN SEDA, ALGODÓN Y LINO
NEGRO Y EN COLORES

Herederos de
José Llimona

Calle Santa Madrona, 7

BARCELONA

HASTA LAS 20'30

(Ocho y media de la noche)

Se admiten Imposiciones

DEL

GIRO POSTAL

Calle del Buensuceso, núm. 12

Teléfono A-5077

BARCELONA

E. Bertrán

Cardenal Casañas, 11

:: :: Barcelona :: ::

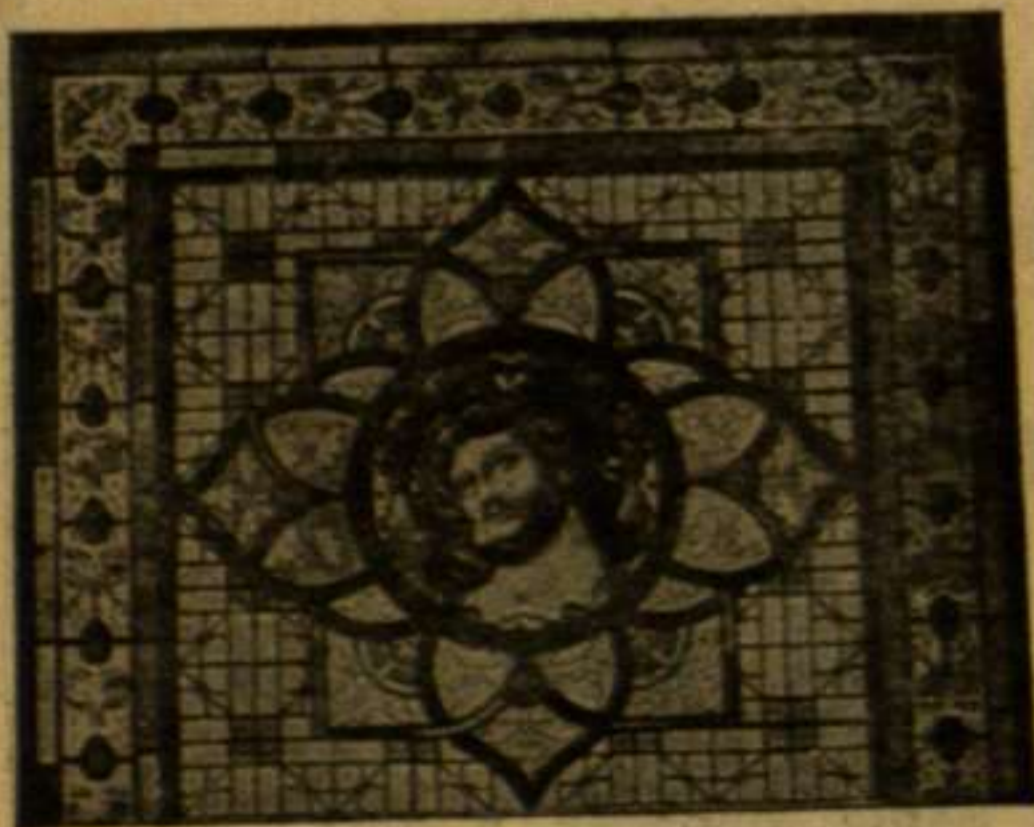

VIDRIERA CON PAPEL GLACIER

PAPELES PIN-
TADOS DE TO-
DAS CLASES PARA
: HABITACIONES :

SECCIÓN DE PIN-
TURA DECO-
RATIVA EN
TODO SU RAMO

:: GLACIER PARA VIDRIERAS ARTÍSTICAS ::

VALLS HERMANOS



Muebles artísticos en todos estilos

:: Decoración de habitaciones ::

Mesas de comedor automáticas

: sistema VALLS, con patente :

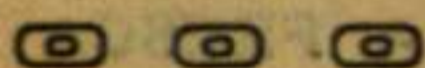

Valencia, 149. - Barcelona

TALLER DE DORADOS

— DE —

Florencio Veciana

Restauración de Retablos
y toda clase de antigüedades

IMÁGENES :: MARCOS :: ALTARES

Calle Claris, 94 :: :: BARCELONA

CHARCUTERIE Y CERVECERIA
DE

JORGE GERST

FIAMBRES Y TODA CLASE DE EM-
BUTIDOS EXTRANJEROS Y DEL PAÍS

CHOUCROUTE

Surtido de fiambres desde 0'50 pesetas

CERVEZA FRESCA PETRY

....

RONDA UNIVERSIDAD, 5 :: :: TELEFONO A-3974

BARCELONA

SEREIS HERMOSAS

CONSERVARÉIS VUESTRA JUVENTUD
Y BELLEZA USANDO LOS PRODUCTOS
: DE LOS FAMOSOS ESPECIALISTAS :

Mister TRILETY y Mme. VASCONCEL
de Nueva York de Paris

Salón de Masaje y Manicura

• • •

Unico representante por España MEIX

Depósitos: Paseo Gracia, 42 - Baños Nuevos, 12
BARCELONA



PROVEEDOR
DE LA REAL CASA

Casa fundada en 1840

Teléfono A-5314

Muebles Artísticos

Juan Busquets

LÁMPARAS :: ALFOMBRAS :: TAPICES :: BRONCES
PORCELANAS :: ANTIGÜEDADES, &



DESPACHO Y TALLERES:

Paseo de Gracia, 36 - BARCELONA

Manufactura Modelo de Pirotecnia Civil

LA MÁS ANTIGUA DE ESPAÑA

Medallas de Oro en las Exposiciones de Zaragoza (1908) y Santiago (1909). La más alta recompensa concedida a esta industria



Artificios especiales para el Comercio, Agricultura,
Ferrocarriles, Marina Mercante, Ejército y Armada

Artículos para Fiestas y Carnaval

Sucesor de LUIS MATAS

DESPACHO: BARBARÁ, 33
Teléfono A-5489

FÁBRICA: CORTES, 252
Teléfono H-293

BARCELONA

SERVICIOS DE LA CO

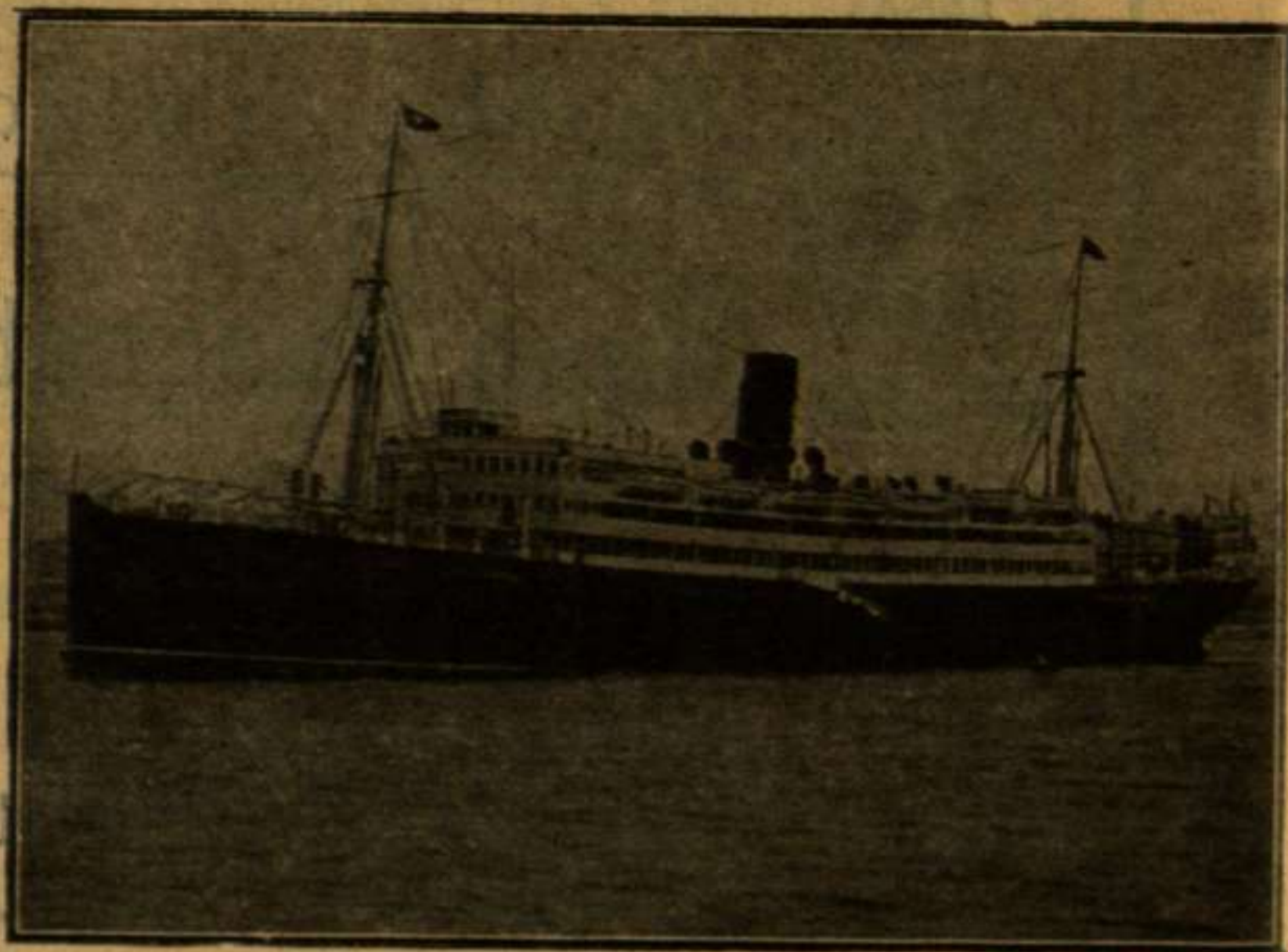

VAPOR «INFANTA ISABEL DE BORBÓN»

LÍNEA DE CUBA MÉJICO

Servicio mensual saliendo de Bilbao el 17, de Santander el 19, de Gijón el 20 y de Coruña el 21, para Habana y Veracruz. Salidas de Veracruz el 16 y de Habana el 20 de cada mes, para Coruña, Gijón y Santander.

LÍNEA DE BUENOS AIRES

Servicio mensual saliendo de Barcelona el 4, de Málaga el 5 y de Cádiz el 7, para Santa Cruz de Tenerife, Montevideo y Buenos Aires; emprendiendo el viaje de regreso desde Buenos Aires el día 2 y de Montevideo el 3.

LÍNEA DE NEW-YORK, CUBA MÉJICO

Servicio mensual saliendo de Barcelona el 25, de Valencia el 26, de Málaga el 28 y de Cádiz el 30, para New-York, Habana y Veracruz. Regreso de Veracruz el 27 y de Habana el 30 de cada mes con escala en New-York.

LÍNEA DE VENEZUELA-COLOMBIA

Servicio mensual saliendo de Barcelona el 10, el 11 de Valencia, el 13 de Málaga y de Cádiz el 15 de cada mes, para Las Palmas, Santa Cruz de Tenerife, Santa Cruz de la Palma, Puerto Rico y Habana. Salidas de Colón el 12 para Sabanilla, Curaçao, Puerto Cabello, La Guayra, Puerto Rico, Canarias, Cádiz y Barcelona.

PAÑIA TRASATLÁNTICA

LÍNEA DE FERNANDO PÓO

Servicio mensual saliendo de Barcelona el 2, de Valencia el 3, de Alicante el 4 y de Cádiz el 7, para Las Palmas, Santa Cruz de Tenerife, Santa Cruz de la Palma y puertos de la costa occidental de Africa.

Regreso de Fernando Póo el 2, haciendo las escalas de Canarias y de la Península indicadas en el viaje de ida.

LÍNEA BRASIL-PLATA

Saliendo de Bilbao, Santander, Gijón, Coruña y Vigo para Rio Janeiro, Montevideo y Buenos Aires; emprendiendo el viaje de regreso desde Buenos Aires para Montevideo, Santos, Río Janeiro, Canarias, Vigo, Coruña, Gijón, Santander y Bilbao.

Además de los indicados servicios, la Compañía Trasatlántica tiene establecidos los especiales de los puertos del Mediterráneo a New-York, puertos Cantábrico a New-York y la Línea de Barcelona a Filipinas, cuyas salidas no son fijas y se anunciarán oportunamente en cada viaje.

Estos vapores admiten carga en las condiciones más favorables y pasajeros, a quienes la Compañía da alojamiento muy cómodo y trato esmerado, como ha acreditado en su dilatado servicio. Todos los vapores tienen Telegrafía sin hilos.

También se admite carga y se expiden pasajes para todos los puertos del mundo, servidos por líneas regulares.



VAPOR « INFANTA ISABEL DE BORBÓN ». UN LADO DEL HALL CENTRAL

OPTICA GARANTIZADA

Gran
surtido
en
gafas



lentes
y
gemelos
etc.

MICROSCOPIOS Y ACCESORIOS

SPENCER LENS (Buffalo N. Y.)

REPRESENTANTES

DALMAU-MONTERO, S. A.

Ronda Universidad, 20 : BARCELONA

Recomendamos los cristales CROOKES siempre que se noten molestias en la vista por exceso de luz

Fábrica de Bordados y Tejidos Mecánicos

Francisco Cardona

S. en C.

Sucesor de

Vda. de Juan Peitx Solá

Domenech, núm. 7

Teléfono 443-G

Barcelona



**:: ESCUELA
GILI ROIG**

Enseñanza elemental y su-
perior del DIBUJO y la PIN-
TURA en todas sus mani-
festaciones y procedimientos

Clases especiales para señoritas y preparatorias
para arquitectos

:: JARDÍN PARA LOS ESTUDIOS AL AIRE LIBRE ::

**PASAJE DE LA MERCED, 3, bajos (por Cortes)
BARCELONA**

Fábrica de Perfumería y Jabonería

J. FONT y Cia. S. en C.

123, Mallorca, 123 : BARCELONA

Productos recomendados:

Jabón Brisas de Brisas de Primavera

:: :: Perfume exquisito y duradero :: ::

Incomparables Polvos Beauty

Talismán de Belleza :: :: :: ::

Jabón Glicerina a la Brea

Sin Igual para la higiene del cutis

PERFUMERÍA Y JABONERÍA EXTRAFINAS

**BRONCES DE ARTE
FUNDIDOS Y REPUJADOS**

P. CORBERÓ

**1.ª Y 3.ª MEDALLA EN BARCELONA, 1911
GRAN PRIX PARIS 1913**

ARIBAU, 103

TELÉFONO 1113-G

BARCELONA

ANTIGÜEDADES

COMPRA-VENTA

JOSÉ VALENCIANO

Corribia, 2. pral.

BARCELONA



**Taller de Escultura
Religiosa**

IMÁGENES : ALTARES

ORATORIOS : RETABLOS

REPRODUCCIONES

ARTÍSTICAS, ETC.

**JOSÉ M.^A CAMPS
ARNAU**

**Torrente de la Olla, 110
BARCELONA-GRACIA**

ESTERERIA

Y

FÁBRICA DE PERSIANAS

DE

IGNACIO RIU

Valencia, 273, bajos (entre Lauria y Clarís)

BARCELONA

Casa especial en el corte y colocación de alfombras y hules. Inmenso y variado surtido en **SOMBREROS DE TELA**. Pueden meterse en el bolsillo

Marcos y Molduras

de todas clases y estilos

A. Martí Rius

Dorador

Rambla de Cataluña, 109 : Barcelona

GRANDES TALLERES DE SASTRERIA
Y CAMISERIA

ESPECIALIDAD EN LA MEDIDA

CASA SARRET

CORBATERIA GENEROS DE PUNTO
Y LENCERIA

BOQUERIA, 2 ^{(ESQUINA}
^{RAMBLA)} : BARCELONA

J. MORAGAS

Antigüedades
Objetos de Arte antiguo
Decoración



Plaza Catedral; 2 BARCELONA

FUNDICIÓN ARTISTICA

DE

BRONCE A CERA PERDIDA

Romolo Staccioli

AMPLIACIÓN DE BOCETOS

EJECUCIÓN DE MODELOS

SE FUNDEN OBJETOS DE

JOYERÍA EN ORO Y PLATA

ESPECIALIDAD EN PATINAS

Consejo de Ciento, 430 - BARCELONA

EXQUISITO LICOR
CALISAY

EL REY DE LOS LICORES

EL REY DE LOS LICORES

TÓNICO

APERITIVO

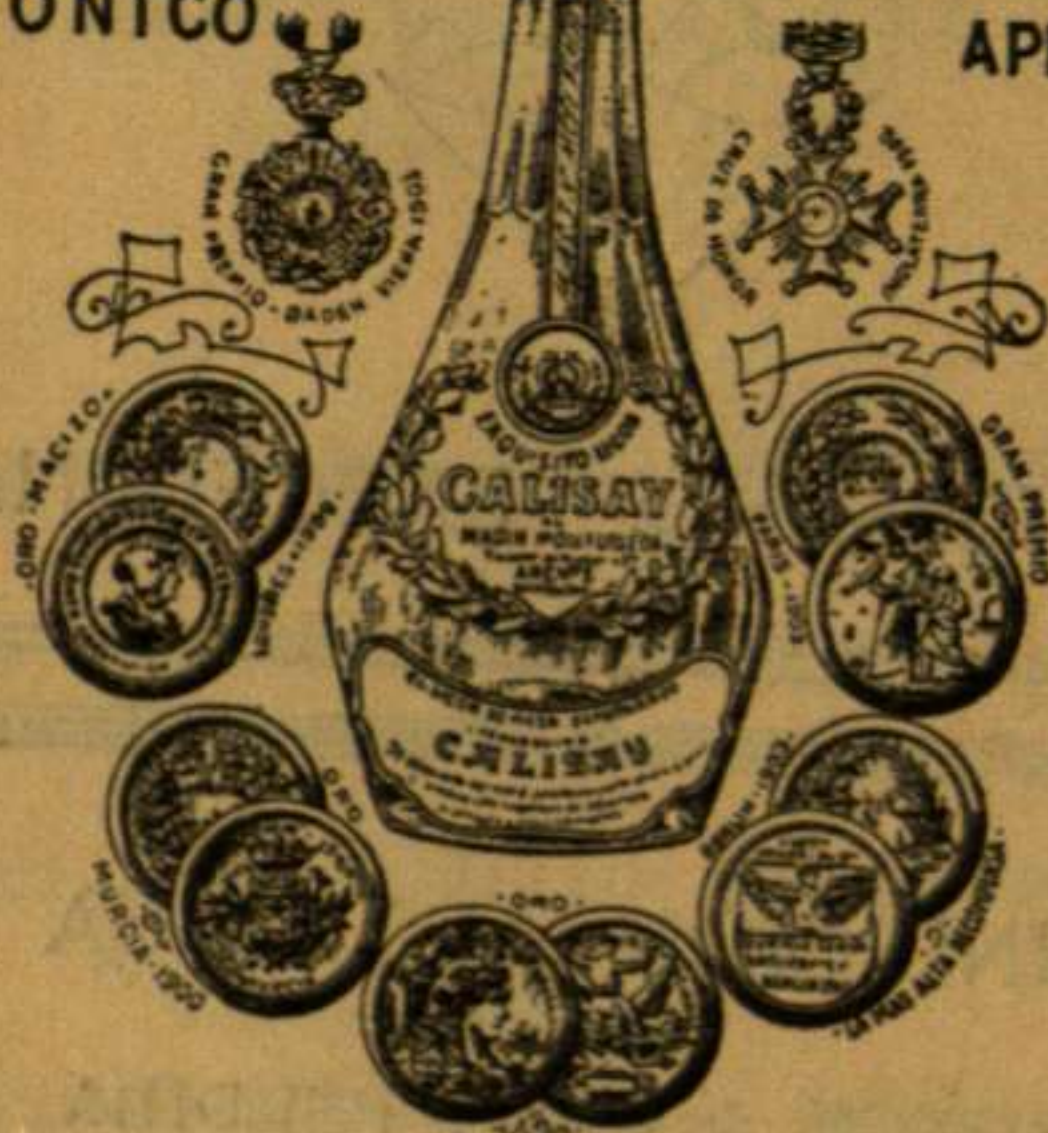

ANIS "CRIOLLA
y Rhum VICTORIA"

Analizada su pureza en los laboratorios químicos oficiales
de París, Madrid y Barcelona

MARCA REGISTRADA INTERNACIONAL

Vda. e Hijos Magín Mollfuleda
ARENYS DE MAR (Barcelona)

A LOS AFICIONADOS
DE OBRAS Y OBJETOS DE ARTE

ROGAMOS QUE VISITEN LA

EXPOSICIÓN

DE ARTE
ANTIGVO Y MODERNO

QUE LA CASA

G. M. PETRINA

TIENE INSTALADA EN LA

CALLE DE FERNANDO, 36
y PASAJE DEL CRÉDITO, 2

BARCELONA

≡≡≡ G. M. PETRINA ≡≡≡

IMPORTACIÓN de OBRAS y OBJETOS de ARTE ANTIGVO y MODERNO
Calle Fernando, 36 y Pasaje del Crédito, 2 :: BARCELONA

PINTVRAS Y CVADROS

de modelos originales y reproducciones de las Galerías y Museos de Europa. Imitaciones de antiguas pinturas en madera y porcelana, Miniaturas, Acuarelas, Lienzos y Gobelinos antiguos y modernos.

ESCVLTVRAS

modérnas y copias de originales clásicos de las mejores colecciones en mármoles de Italia y mármoles policromos, Fuentes, Columnas, Lámparas de mesa y de salón, Jarros, Bustos y Figuras, Grupos y piezas artísticas para adornos interiores y de jardín.

LOZA, CERÁMICA Y PORCELANA

Jarros para habitaciones y jardines, Paragüeros, Macetas, Bustos, y Estatuas, Bomboneras, Tanagras, Fruteras, Platos, Servicios de mesa, de té y café, Vasos etruscos y fenicios, Terracoltas de Savona, Urbino, Faenza, Gubbio y Deruta.

MVEBLES

estilo Renacimiento, venecianos y tuscanos, Sillones, Muebles para recibidor y bibliotecas, Muebles de talla, Muebles dorados.

MARCOS Y MOLDVRAS

de estilo florentino e Imperio, en nogal y dorados, Consolas y mensola doradas y de tallas.

MOSAICOS

Molduras, Bomboneras, Platos, Pinturas.

COLVMNAS

en mármol verde, rojo, amarillo, bardiglio y blanco de Carrara.

OBJETOS EN PIEL Y PERGAMINO

Cohines, Cubiertas de libros, Centros de mesa, Molduras, Cajas para joyas, Carpetas, etc.

LÁMPARAS Y LAMPADARIOS

de cristal de Murano, Sanitalis y Lámparas de mesa y de salón

OBJETOS de bronce, hierro y cobre repujado y grabados

CRISTALERÍAS

de Venecia, Vidrieras, Vasos Murrina, Espejos, Perlas y objetos adorno.

BISVTERÍA

artística en mosaico, filigrana, oro y plata, Corales y Camaseos, Piedras finas y perlas romanas, Collares, Pulseras, Broches, Pendientes, Alfileres, Pendentifs, Cajitas para joyas, Marcos, Bibelots, etc., etc. Artículos en Concha de Carey legítima.

Medallas i Gravats

Artístics

MARIAN EURAS



Despatx: COPONS, 2

Fábrica: NOVA D'EN LACY, 3

Barcelona

ANTONIO RUIZ

Exposición: Ronda S. Antonio, 59 : Tel. 3360

**Talleres: Sepúlveda, 187 : Sucursal: Pasaje Bacardí
BARCELONA**



PROVEEDOR
DE LA REAL CASA

PREMIADO EN EXPOSICIONES
NACIONALES Y EXTRANJERAS

**CONSTRUCCION
DECORACION**

**MUEBLES DE ARTE
BRONCES DECORATIVOS**

COMISSIÓ DE REVISIÓ DE LA LLEI DE



Pedro Oliart

FUNDADOR

Providencia N. 1da

BARCELONA

(GRACIA)

1850

LIBRO DE LA COMISSIÓ DE REVISIÓ DE LA LLEI DE

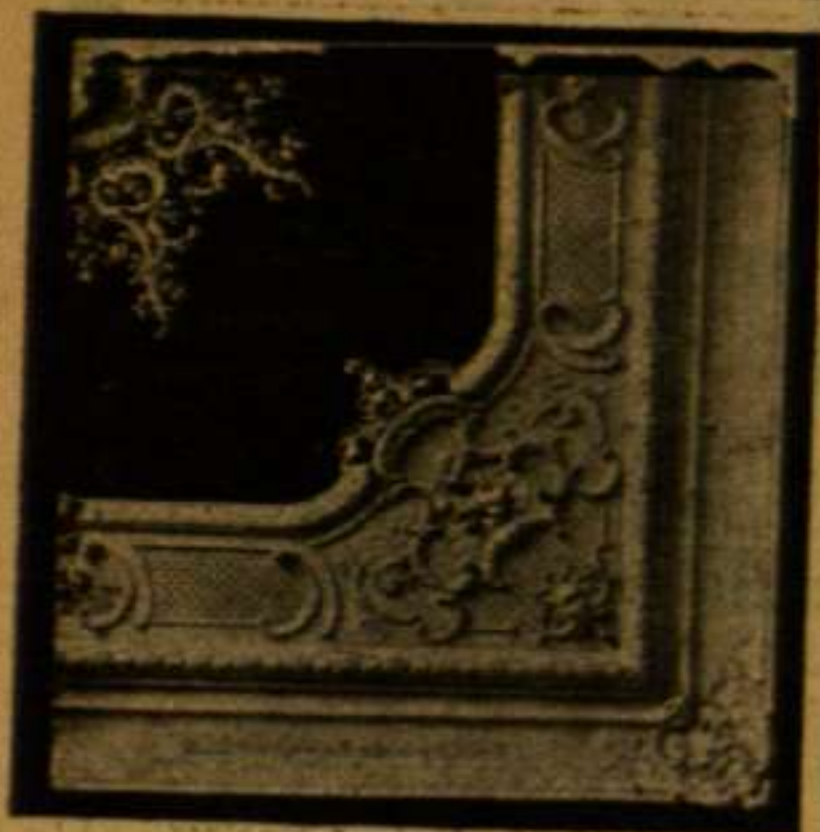

Escultura Decorativa

de Yeso, Staf

y Cartón Piedra

para Decoraciones de techos y paredes de habitaciones en todos estilos : :

PREMIADAS EN LAS EXPOSICIONES
PARIS 1889 Y CHICAGO 1893

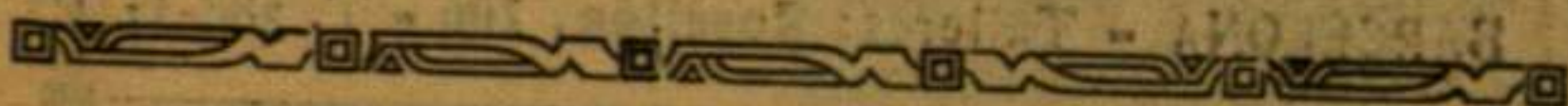

PEDRO COLL

SUCESOR DE JUAN COLL Y MOLAS

Calle Cortes, 473 : BARCELONA



ENVIOS

a la Península

y Ultramar

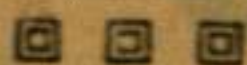

Se remiten Catálogos
y proyectos de decoraciones

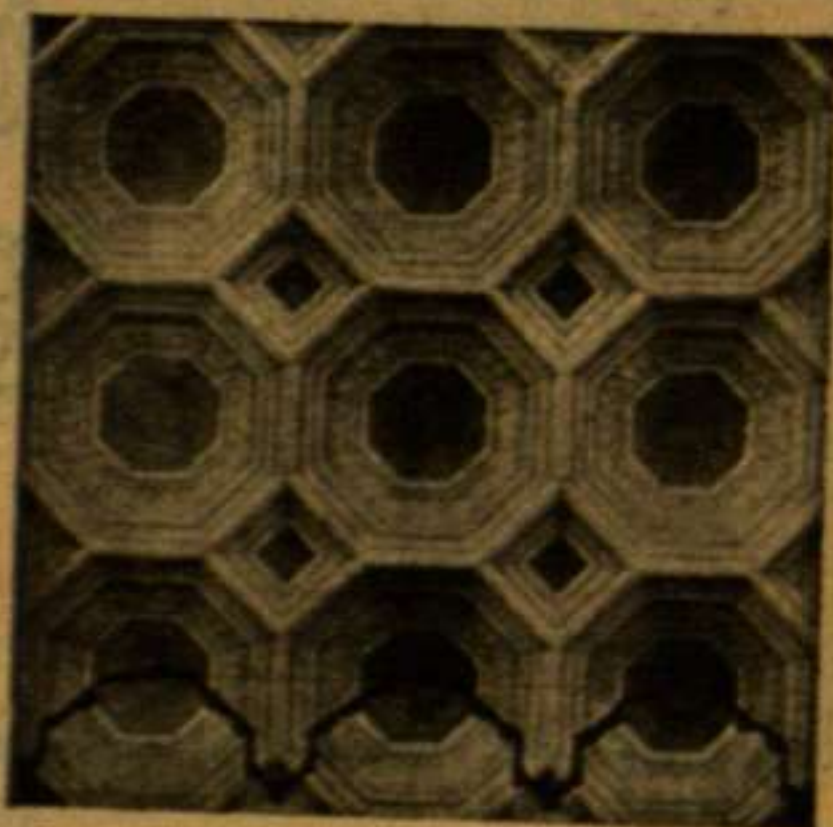

FÁBRICA de JUGUETES DE ARTE

≡ MIRIA ≡

Primera que en España ha fabricado los muñecos
y animalitos de paño característicos de Nuremberg



SPORT, CONSTRUCCIONES, RECLAMO, DECORACIONES
INFANTILES, BOMBONERÍA, MUÑEGAS DE PORCE-
LANA, JUGUETES DE MADERA, ADAPTACIONES DE
:: MODELOS EXTRANJEROS, ETCÉTERA, ETC. ::

EXPORTACIÓN

BARCELONA - Talleres: Rosellón, 206 - T. 388-G

JOIERIA

ARGENTERIA

ESMALTS

D'ART =

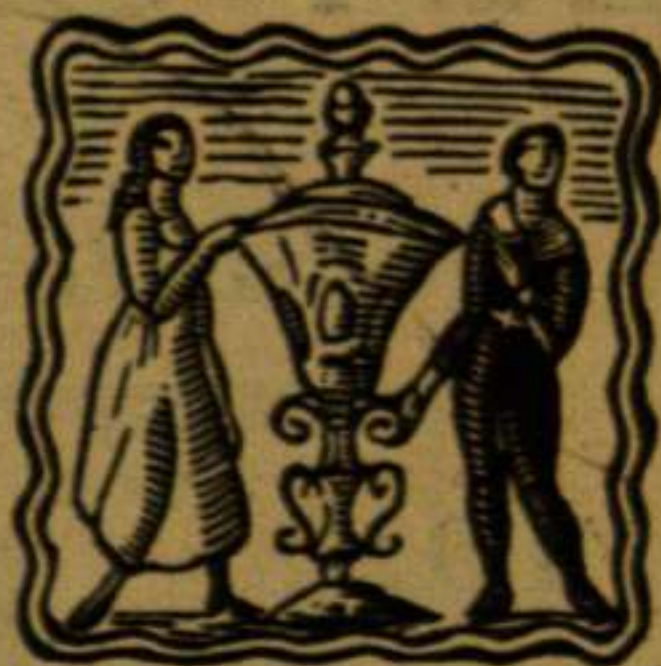

CORTS CATALANAS, 643. — BARCELONA

RENART Y C^{IA}

ARTE DECORATIVO
PINTURA Y
ESCULTURA
IMÁGENES
REPRODUCCIONES
:: MARCOS ::
GRABADOS Y
FOTOGRAFÍAS

Diputación, n.º 271
(entre Claris y Paseo Gracia)
BARCELONA



Modesto Texidor

ANTIGUA CASA TEXIDOR
(FUNDADA EN 1874 : CALLE DE REGOMIR)

: : ARTÍCULOS : :
PINTURA Y DIBUJO

FONTANELLA, 10

TELÉFONO A. 1563

BARCELONA

AGENCIA INTERNACIONAL

de Wagones capitonnés y cadres



Transportes de muebles con y sin embalaje, dentro y fuera de la capital, asegurando el transporte. — Déménagements pour tous pays par voles Terrestre, Ferrée et Maritime.

Guarda-muebles público moderno, asegurado de incendio
Depósito: Nápoles, núm. 272, bajos

Isidro Bonnevie DESPACHO: Plaza Nueva, 10
Teléfono A-3330, BARCELONA

REPRESENTANTE EN BARCELONA DE LAS CASAS DE MADRID

Combinación con las Agencias de España y Extranjero



Proveedores
de la Real Casa

∴ COSMOS ∴
FOTOGRAFICO

MATERIAL COMPLETO PARA

∴ ∴ FOTOGRAFIA ∴ ∴

Fernández y Carbonell

Rambla de Canaletas, 1 - Barcelona

APARTADO N.º 400

TELÉFONO A-2586

PIANOS Y ARMONIUMS



Alquileres desde **10** pesetas
mensuales

Carlos Bieger

Ex-operario y afinador de la casa ERARD
de París

BRUCH, 78, ENTRESUELO

(entre Consejo de Ciento y Diputación)

BARCELONA

VANOS

Paraigües :: Ombrel-les

BASTONS

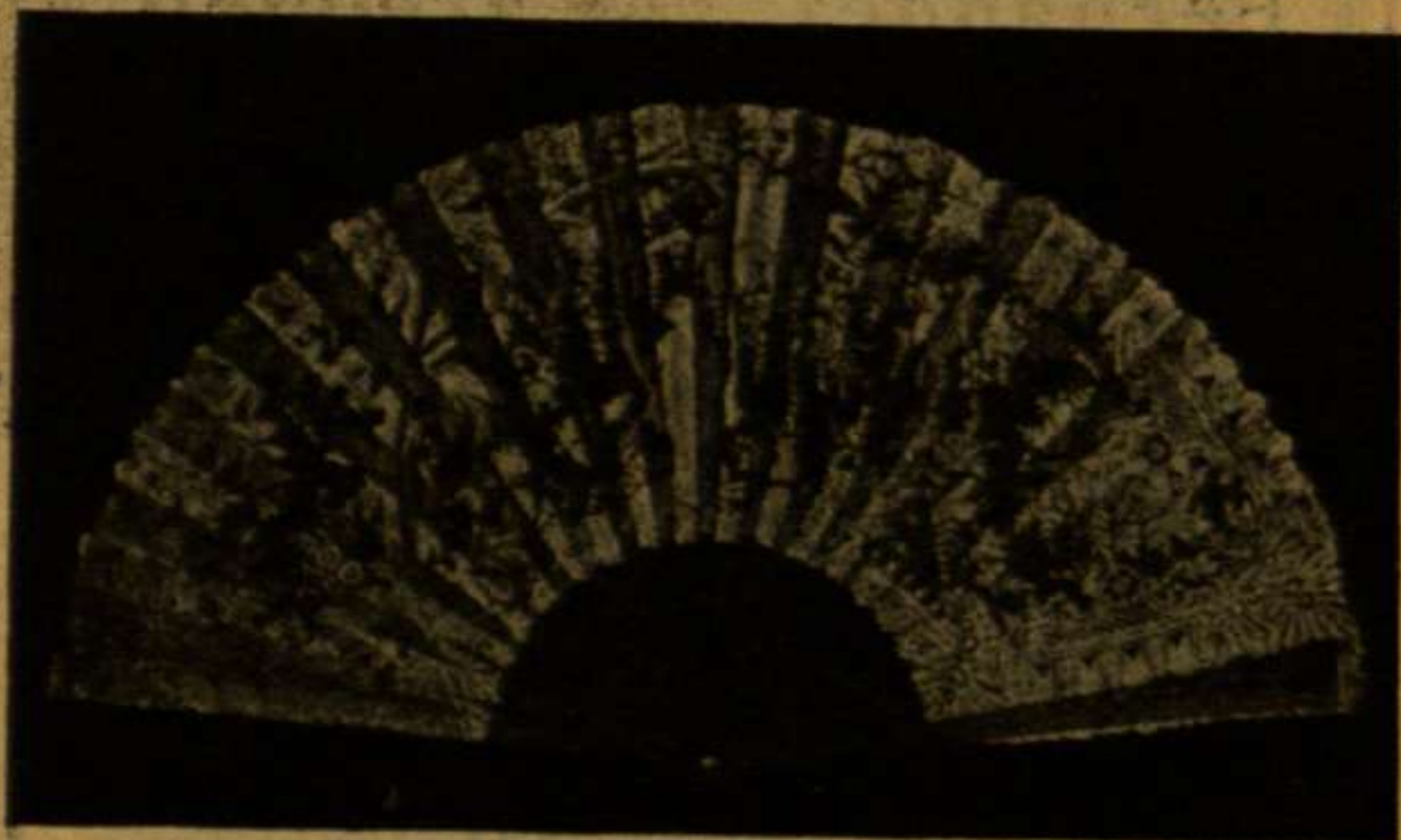

= J. CARDÚS =

Porta-ferrissa, 10

BARCELONA

FÁBRICA NACIONAL DE ARCAS

**Privilegiadas con
Patentes de Invención**

|| ||

CARACTERÍSTICAS:

Cerradura-Secreto

(sin llave) de acción indirecta

|| ||

Refractario macizo

con blindaje, a prueba
de fuego y soplete

|| ||

**Cierre automático sin
pestillos**

Cerraduras de seguridad "H. S. C."

A. Soler Capdevila

Barcelona

Talleres y Oficinas: ALDANA, 3

Teléfono: A-4584

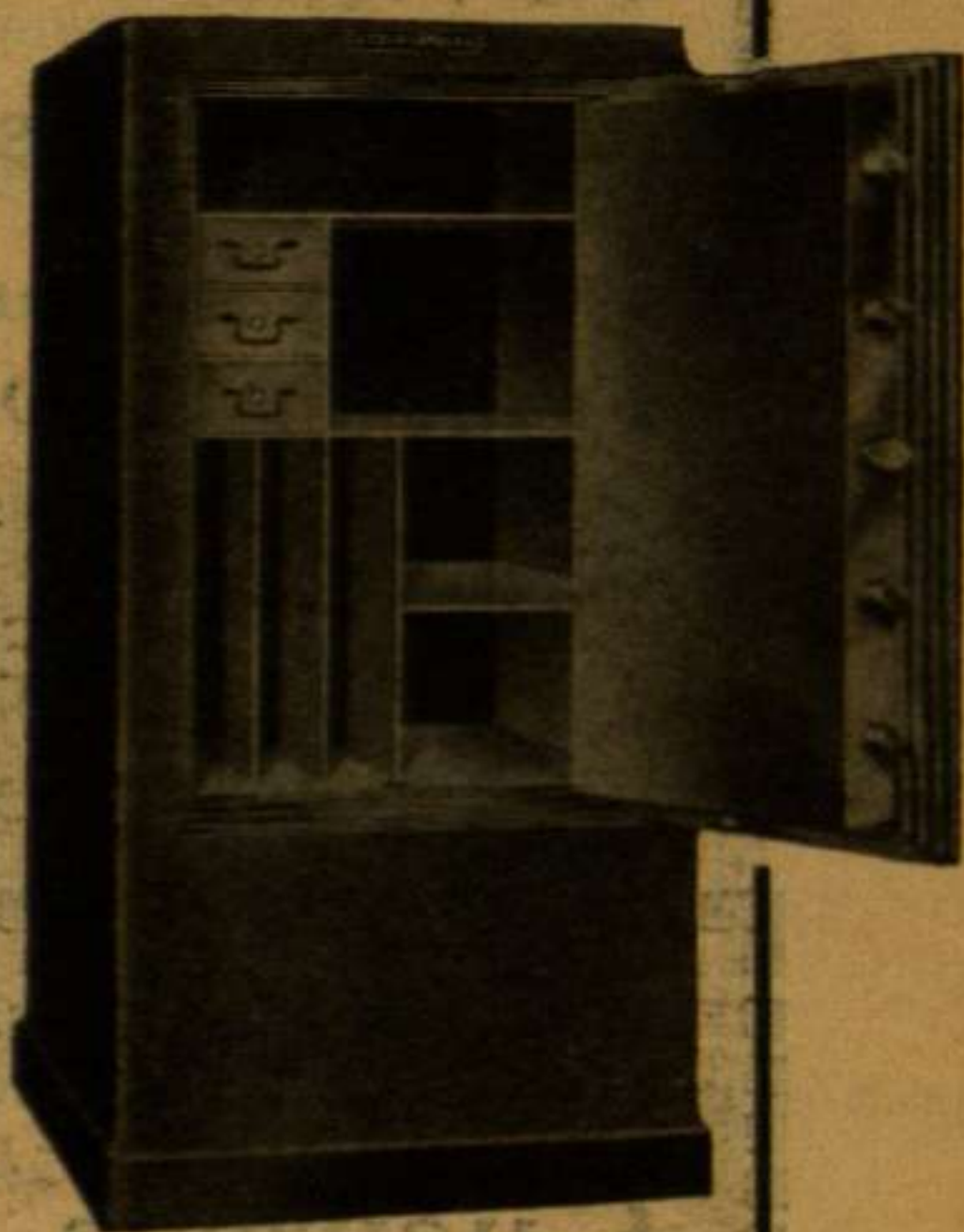

FABRICA DE BLONDAS

ENCAJES E IMITACIONES

Hijos de Casimiro Volart

Despacho: Ausias March, 22

Fábrica: Calle Dos de Mayo, 234

Teléfono 228, S. P.

BARCELONA

GRANDES TALLERES MECÁNICOS
PARA CONSTRUCCIONES DE MADERA

Cucurella Hermanos



Asalto, 126-128

Teléfono A. 1765

Barcelona

Aguas de San Hilario Sacalm



infalibles contra el mal de piedra, cálculos en el hígado, diabetes, gota, dispepsia, gastralgia, anemia, clorosis, etc., etc.

PROPIETARIA:

Doña Dolores Olivas de Noguera,
VDA. DE RIBOT

Para pedidos al señor Administrador
SAN HILARIO



Establecimiento
:: to oficial ::

“HOTEL MARTIN”

Abierto el 1.º de Julio

*CONFORT MODERNO :: COCINA SELECTA
TELÉFONO :: ELECTRICIDAD :: GARAGE*

:: El mejor sitio de España para veranear ::

Temperatura media estival, 18º

PARA ENCARGO DE HABITACIONES E INFORMES,

EN SU SUCURSAL **RESTAURANT MARTIN**

Rambla del Centro, 5 :: BARCELONA

Juan González Francés

Dorador

Se doran altares y toda
clase de muebles

**CONSTRUCCIÓN
DE MARCOS**

tanto en estilo moderno
como en antiguo

TALLERES:

SEPÚLVEDA, 177, TDA.

BARCELONA



LUIS SOLER PUJOL

NATURALISTA PREPARADOR

Raurich, 16 y 18 : Telef. 1798 A : Euras, 8 y 10
BARCELONA

CASA FUNDADA EN EL AÑO 1890

Proveedor y Preparador de Universidades, Institu-
tos, Seminarios, Academias, Granjas Agrícolas,
Real Asociación de Cazadores, Real Academia,
etcétera, de Barcelona y de la Península

Preparador por oposición del Museo Muni-
cipal de Ciencias Naturales de Barcelona
(MUSEO MARTORELL)

GRAN PREMIO, ZARAGOZA, 1908 - GRAN DIPLOMA DE HONOR, BUENOS
AIRES, 1911 - MEDALLAS DE ORO, BARCELONA, 1898 Y 1912

GRAN FABRICA

Puertas de Acero Ondulado

PUERTAS BALLESTA . . . PUERTAS VENTILACIÓN
PUERTAS CON MECANISMO . PUERTAS TUBULARES



PRIMERA EN ESPAÑA CON REAL PRIVILEGIO

ALBERTO SANTAMARÍA

SUCESOR DE ARTURO SANTAMARÍA

ANTES A. Y A. SANTAMARÍA

Muelles irrompibles perfeccionados

Ronda San Antonio, 72

BARCELONA

Teléfonos 2116 A. 153 S. P.

: Solicítense catálogos y presupuestos :

MOSAICOS E F ESCOFET & C
S en C
Ronda San
pedre 8
Barcelona

EXPOSICIO d'ART MODERN

—•••••
Galerías J. DALMAU

Portaferrissa, 18 (Pabelló a l'interior)

BARCELONA
—•••••

ANTIGUITATS

La Academia Berlitz

*No enseña más que idiomas
pero los enseña bien.*

PROSPECTO Y LECCIÓN DE PRUEBA GRATIS

PELAYO, 58. — Teléfono 3303

BARCELONA

ANGELUS

-HALL

FABRICA Y ALMACÉN
DE PIANOS



Marca Registrada

MÚSICA IMPRESA Y MECANICA

SALON

Pianos EMERSON

Pianos GUARRO
premios.

Pianos ANGELUS
gistros de

AUTOPIANOS

WELTE - M

Armoniums

ROLLOS

para toda clase de aparatos pianistas,
pianos y órganos automáticos y eléctricos

VENTAS A PLAZOS, ALQUILER Y REPARACIÓN

Oliver. Gu...

EXCLÒS DEL PRÉSTEC

Universitat Autònoma de Barcelona
Servei de Biblioteques
Biblioteca d'Humanitats

BI/491

BANCO VITALICIO DE ESPAÑA

COMPAÑÍA ANÓNIMA DE SEGUROS

CAPITAL SOCIAL	Ptas. 15.000,000'00
CAPITAL DESEMBOLSADO	» 3.750,000'00
RESERVAS EN 31 DICIEMBRE DE 1917 COMPRENDIDOS LOS REASEGUROS	» 42.393,091'68
PAGADO A LOS ASEGURADOS HASTA 31 DE DICIEMBRE DE 1917.	» 79.242,408'06

Esta Sociedad se dedica especialmente a constituir capitales pagaderos a la muerte del asegurado o a un plazo determinado para el cumplimiento de obligaciones, formación de dotes, redención de quintas y demás combinaciones análogas, rentas vitalicias inmediatas o diferidas y compra de usufructos y nudas propiedades.

Representaciones en toda España

DOMICILIO SOCIAL:

**Rambla Cataluña, 18, y Cortes, 603
BARCELONA**

Autorizado por la Comisaría Gral. e Inspección de Seguros

