

# MURCIA

PLANO GUIA

editado por

SOCIEDAD MURCIANA  
FOMENTO DEL TURISMO

EN FUNCIONES DE JUNTA PROVINCIAL

---

OFICINA DE INFORMACION: GLORIETA DE ESPAÑA, N.º 1

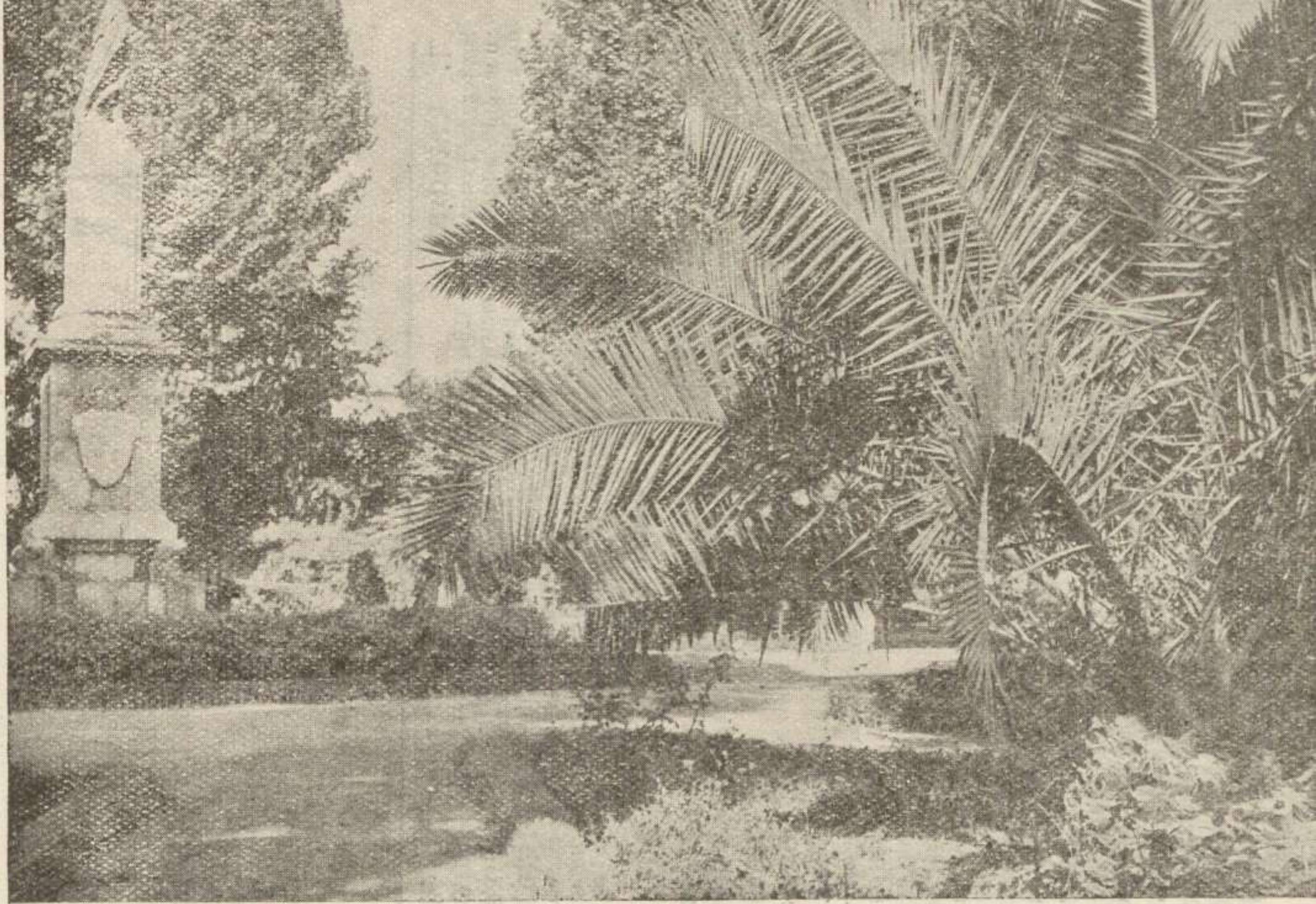

JARDIN DE FLORIDABLANCA

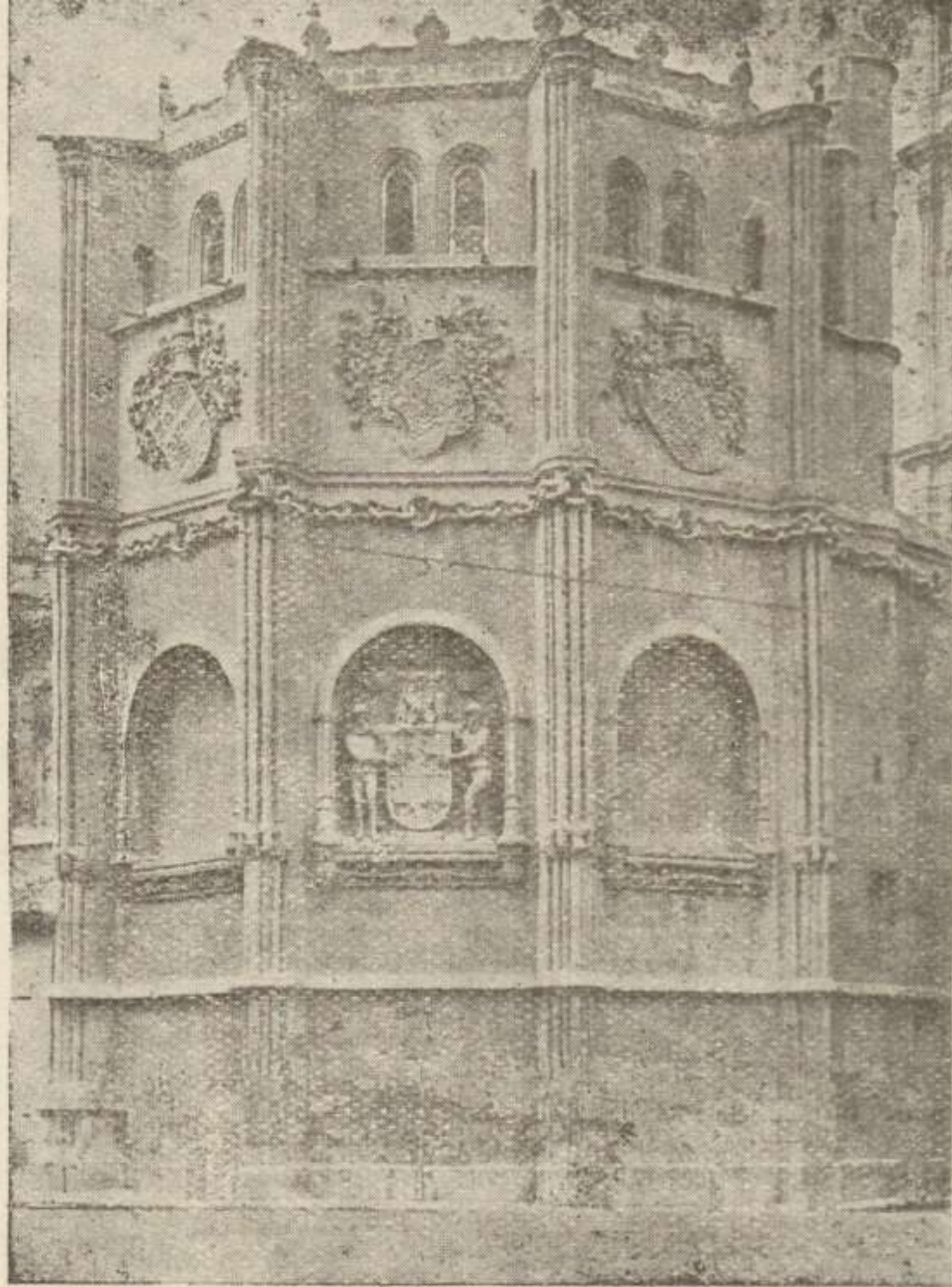

EXTERIOR DE LA CAPILLA DE LOS VELEZ



INTERIOR DE LA CATEDRAL

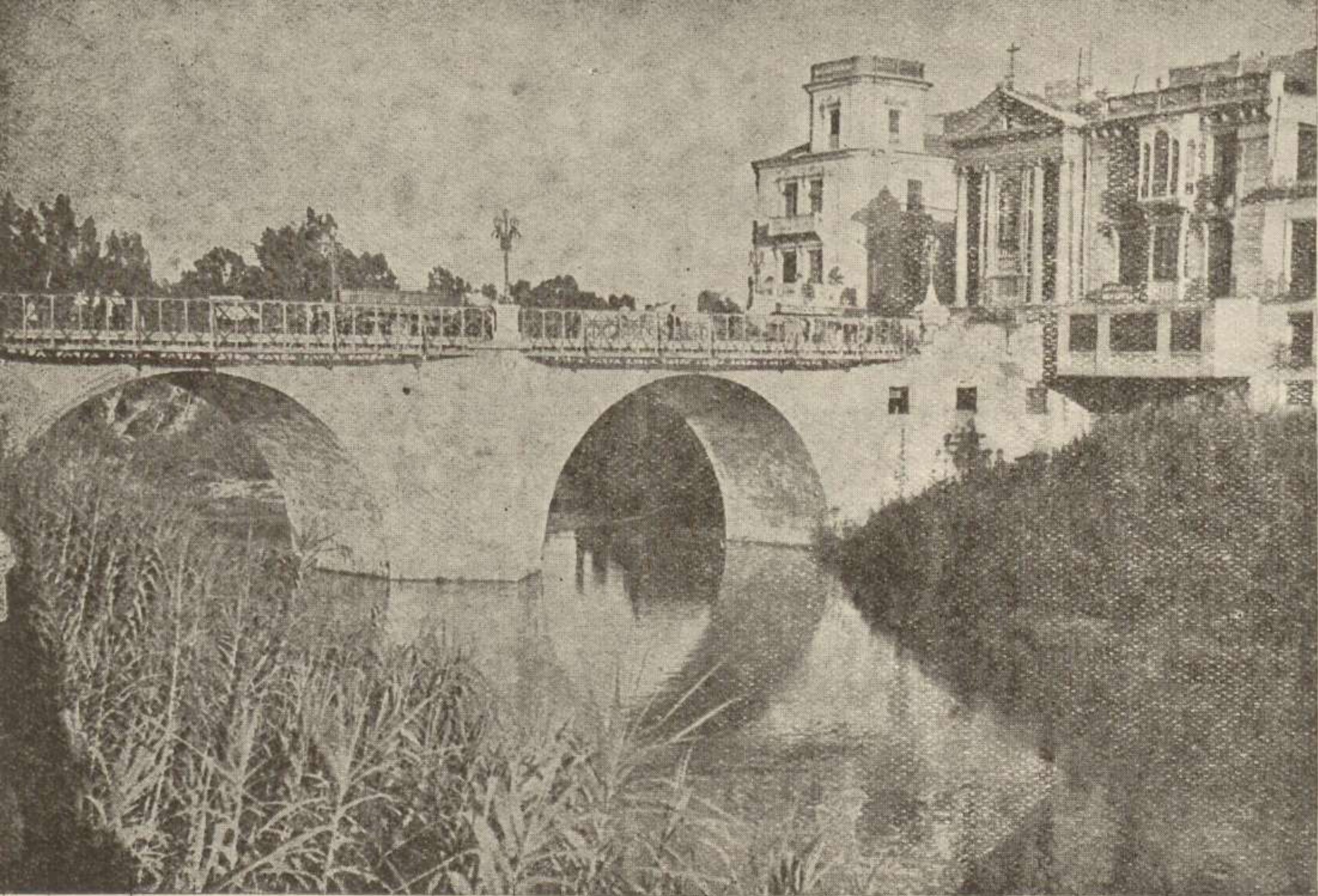

PUENTE VIEJO (AL FONDO LA VIRGEN DE LOS PELIGROS)



TORRE DE LA CATEDRAL

# PLANO GENERAL DE MURCIA

BIBLIOTECA REGIONAL DE MURCIA  
 CONSEJERIA DE CULTURA  
 P. 153. 510



- |  |  |  |   |
|--|--|--|---|
| <p><b>1.—Catedral</b><br/>Empezada a construir en 1394, Lo más notable que en ella existe su magnífica torre de 98 metros de altura cuyo acceso es permitido al público diariamente para que pueda admirar el magnífico paisaje de nuestra huerta. La fachada principal de estilo castellano con mezclas renacentistas. La capilla de los marqueses de la Velez de estilo gótico florido. La capilla de Gil de Interón. El coro y el altar mayor, obra que el maestro Antoyo hizo en madera de alce. En la capilla del Corpus o de la parroquia es de destacar el cuadro de Yanes, titulado «Los desposorios de la Virgen».</p> <p><b>2.—Palacio Episcopal</b><br/>Construido por el Cardenal Belluga, conservando el más puro estilo español tanto en la fachada como el patio y demás interiores</p> <p><b>3.—Seminario de San Fulgencio</b></p> <p><b>4.—Instituto de Alfonso X El Sabio</b></p> <p><b>5.—Iglesia de San Juan de Dios</b><br/>Cuya bóveda ovoidal es muy digna de tenerse en cuenta.</p> <p><b>6.—Tienda Asilo</b></p> <p><b>7.—Casa de Correos y Telégrafos</b></p> <p><b>8.—Casa de Floridablanca</b></p> <p><b>9.—Iglesia de San Juan Bautista</b><br/>Se encuentran enterrados los restos del Conde de Floridablanca. De ella sale la procesión del Rescate, en Martes Santo.</p> <p><b>10.—Convalecencia</b></p> <p><b>11.—Hospital de San Juan de Dios</b></p> <p><b>12.—Parque de Ruiz Hidalgo</b></p> <p><b>13.—Glorieta de España</b></p> <p><b>14.—Ayuntamiento</b></p> <p><b>15.—Puente Viejo</b></p> <p><b>16.—Virgen de los Peligros</b></p> | <p><b>17.—Parque Municipal</b></p> <p><b>18.—Plaza de Camachos</b></p> <p><b>19.—Jardín de Floridablanca</b></p> <p><b>20.—Iglesia del Carmen</b><br/>En donde se venera la imagen del Cristo de la Preciosísima Sangre, hecha por D. Nicolás de Bussy en el año 1707 titular de la cofradía de los «coloraos», de donde sale la procesión del Miércoles Santo.</p> <p><b>21.—Estación de ferrocarril de M. Z. A.</b></p> <p><b>22.—Cuartel de Jaime el Conquistador</b></p> <p><b>23.—Puente Nuevo</b></p> <p><b>24.—Cuartel de Garay</b></p> <p><b>25.—Seminario menor de San José</b></p> <p><b>26.—Plaza de Toros</b><br/>Con cabida para 18.000 espectadores.</p> <p><b>27.—Campo de deportes «La Condomina»</b><br/>Con cabida para 15.000 espectadores.</p> <p><b>28.—Museo provincial</b><br/>Donde se guardan maravillosas obras de arte entre las que figuran el magnífico Belén del gran imaginero murciano Salzillo. Su visita es gratuita en días laborables.</p> <p><b>29.—Monumento a Salzillo</b></p> <p><b>30.—Iglesia de Santa Eulalia</b><br/>De donde sale la procesión del Resucitado.</p> <p><b>31.—Capilla de San José</b></p> <p><b>32.—Casa donde nació Saavedra Fajardo</b></p> <p><b>33.—Iglesia de San Antonio</b></p> <p><b>34.—Casa donde estuvo instalado el Colegio de S. Leandro</b></p> <p><b>35.—Archivo de protocolos notariales</b></p> | <p><b>36.—Iglesia de San Lorenzo</b><br/>En la que se venera el Santísimo Cristo del Refugio, titular de la Cofradía del Silencio, cuya procesión sale a las 12 de la noche del día de Jueves Santo.</p> <p><b>37.—Mercado y Salón de Contrataciones</b></p> <p><b>38.—Iglesia de la Merced</b></p> <p><b>39.—Universidad</b></p> <p><b>40.—Plaza del Caudillo</b></p> <p><b>41.—Gobierno Civil «Palacio de Almodovar»</b></p> <p><b>42.—Museo y Biblioteca (en construcción)</b></p> <p><b>43.—Estación de ferrocarril de Zairaiche</b></p> <p><b>44.—Prisión Provincial</b></p> <p><b>45.—Asilo de hermanitas de los pobres</b></p> <p><b>46.—Escuelas graduadas «Cierva Peñafiel»</b></p> <p><b>47.—Monasterio e Iglesia de Santa Ana</b></p> <p><b>48.—Convento de Santa Clara</b></p> <p><b>49.—Manicomio Provincial</b></p> <p><b>50.—Iglesia S. Esteban y casa Misericordia</b></p> <p><b>51.—Iglesia de San Miguel</b><br/>Verdadero tesoro por sus altares de estilo barroco y plateresco y sus imágenes obras de D. Roque López y Francisco Salzillo.</p> <p><b>52.—Portada del antiguo C.º de la Anunciata</b></p> <p><b>53.—Ruinas de la Ermita del Apos. Santiago</b></p> <p><b>54.—Casino</b><br/>Suntuoso edificio de patio árabe, biblioteca, patio pompeyano y gran salón de baile de estilo Luis XV, cuyo techo fue pintado por Valdivieso. Data de 1852.</p> <p><b>55.—Teatro Romea</b></p> | <p><b>56.—Iglesia de Santo Domingo</b></p> <p><b>57.—Iglesia de San Bartolomé</b><br/>Se encuentran vinculadas y se organizan las procesiones del Santo Entierro y del Cristo de la Misericordia, que salen en la noche del Viernes Santo.</p> <p><b>58.—Real Sociedad Económica de Amigos del País</b></p> <p><b>59.—Restos de baños árabes</b></p> <p><b>60.—Iglesia de Santa Catalina</b></p> <p><b>61.—Jardín de la plaza de Chacón</b></p> <p><b>62.—Iglesia de San Pedro</b></p> <p><b>63.—Diputación Provincial</b><br/>Instalada en el antiguo Palacio de la Marquesa de Salinas</p> <p><b>64.—Iglesia de San Nicolás de Bari</b></p> <p><b>65.—Casa de Expósitos</b></p> <p><b>66.—Iglesia parroquial de San Andrés</b></p> <p><b>67.—Iglesia de Ntro. Padre Jesús Nazareno</b><br/>Situada en la Plaza de San Agustín. En ella se atesoran las magníficas imágenes de Salzillo, que forman parte del desfile procesional del Viernes Santo en la mañana. Son de destacar los pasos de Nuestro Padre Jesús, la Cena, la Dolorosa y la Oración del Huerto.</p> <p><b>68.—Iglesia de San Antolín</b><br/>En donde se organiza la procesión del Stmo. Cristo del Perdón.</p> <p><b>69.—Convento de las Teresas</b></p> <p><b>70.—Mercado de Abastos</b></p> <p><b>71.—Convento de Verónicas</b></p> <p><b>72.—Paseo del Malecón</b><br/>Que se interna valientemente en la huerta murciana desde donde se divisan bellísimos paisajes.</p> <p><b>73.—Audencia Provincial (Almudí)</b></p> |
|--|--|--|---|



PASEO DEL MALECON

# MURCIA,

Capital del Reino serenísimo  
de la Luz y el Sol.

Clima privilegiado, sin rigores extremos de temperatura, con inviernos, primaveras y otoños deliciosos, en que el Sol luce ordinariamente en un cielo intensamente azul.

DAUX

T. 414368

137-46

CB1559573