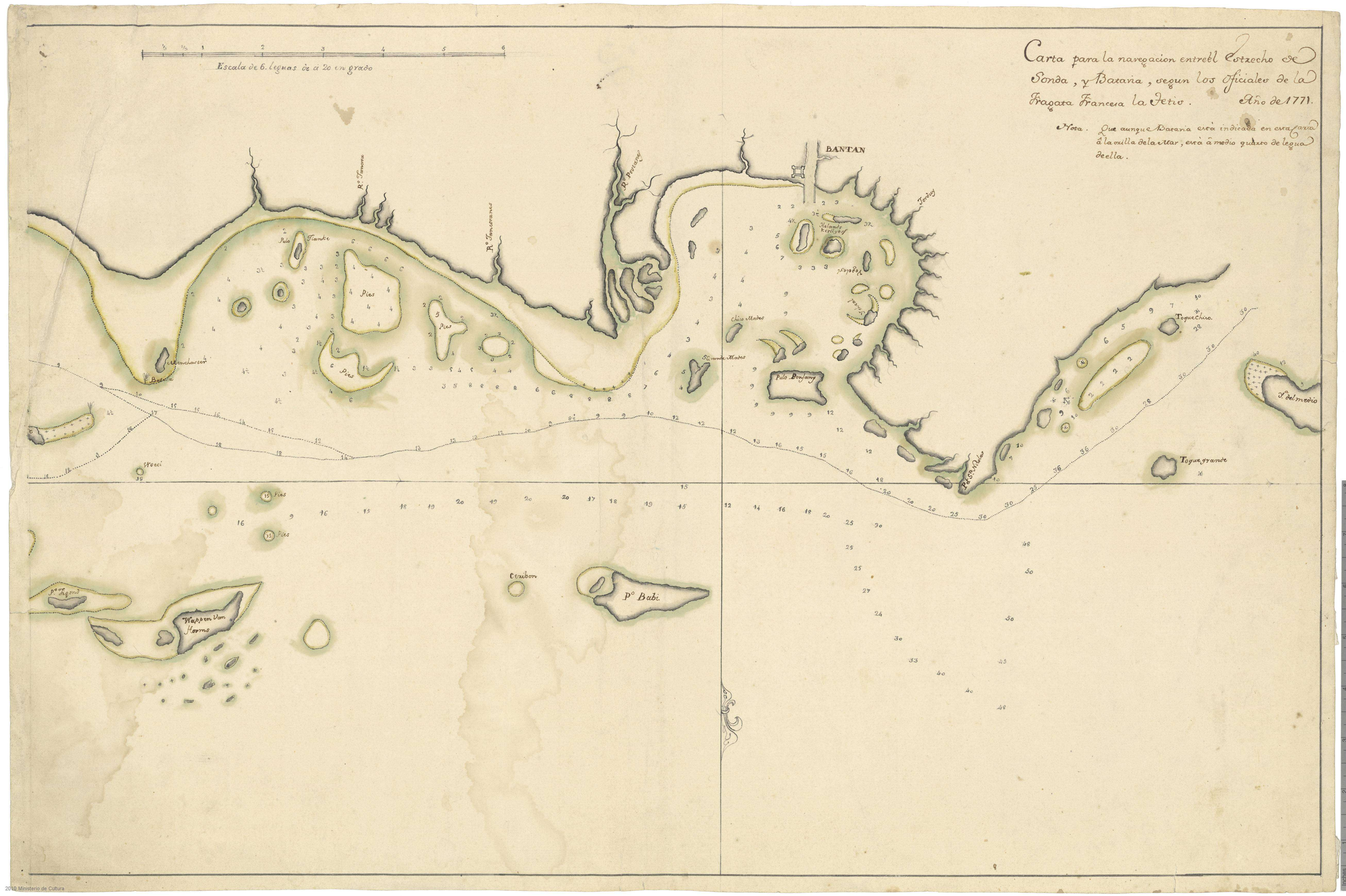

2010 Ministerio de Cultura

2010 Ministerio de Cultura

Naycoa entre el Pacho de Anda y Batavia

Año 1771. nada part.

2591

Nº 3

Archipelago Asiatico (Nº 32.

Mares de Asia, (Isla de Java)

Carta de un trozo de la Costa NO. de Java.

Mant. copiado del Frances.

96

86-13

Cartografía

Nº 32

MUSEO NAVAL
Catalogación de cartas. 194
INVENTARIO 2604
SIGNATURA 86-13