

Descripcion de la Isla de Sⁿ Antonio por los Naturales Mauxua.

Situada por la Lat. Sur de 16 gr 30 min. y 22.35 de Long. Meridiano de Ahenexife Descubierta por el Capⁿ de Frag^{ta} D^{no} Domingo de Adoenechea Comand^{te} de la de S. M. S^{ta} Maria Magdalena Aquila, sacado a luz de su orden por el Juan Henve Alferes de Frag^{ta} y Primer Piloto de ella = A vista de esta I. varia la altura 8 h gr. ne. a. 775.

A. Isla de San Antonio

Demora esta Isla al NO de la altura dist. 8 leg.

A



Escala de 3 millas

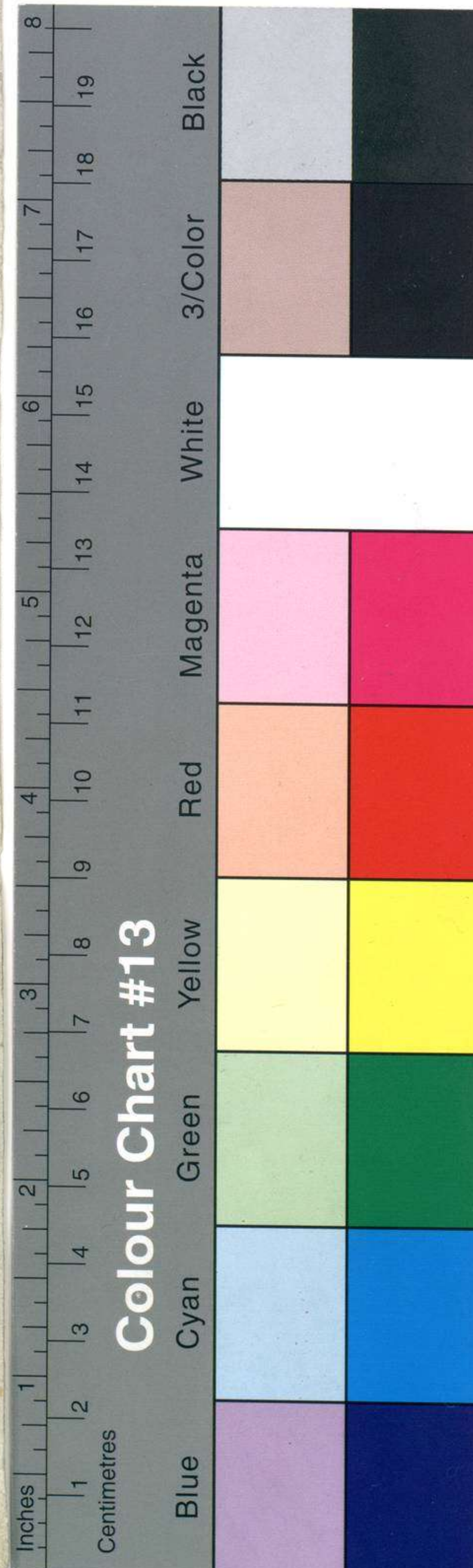

Mar Pacifico

1^o y 2^o Bayis

Mar Pacifico Meridional, Plano de la

Descripcion de la Isla de Sⁿ Antonio o de Maurua, con una vista.

N^o 001747

[Red ink signature]

31/

[Handwritten mark]

Clasificación n.º 184/6228

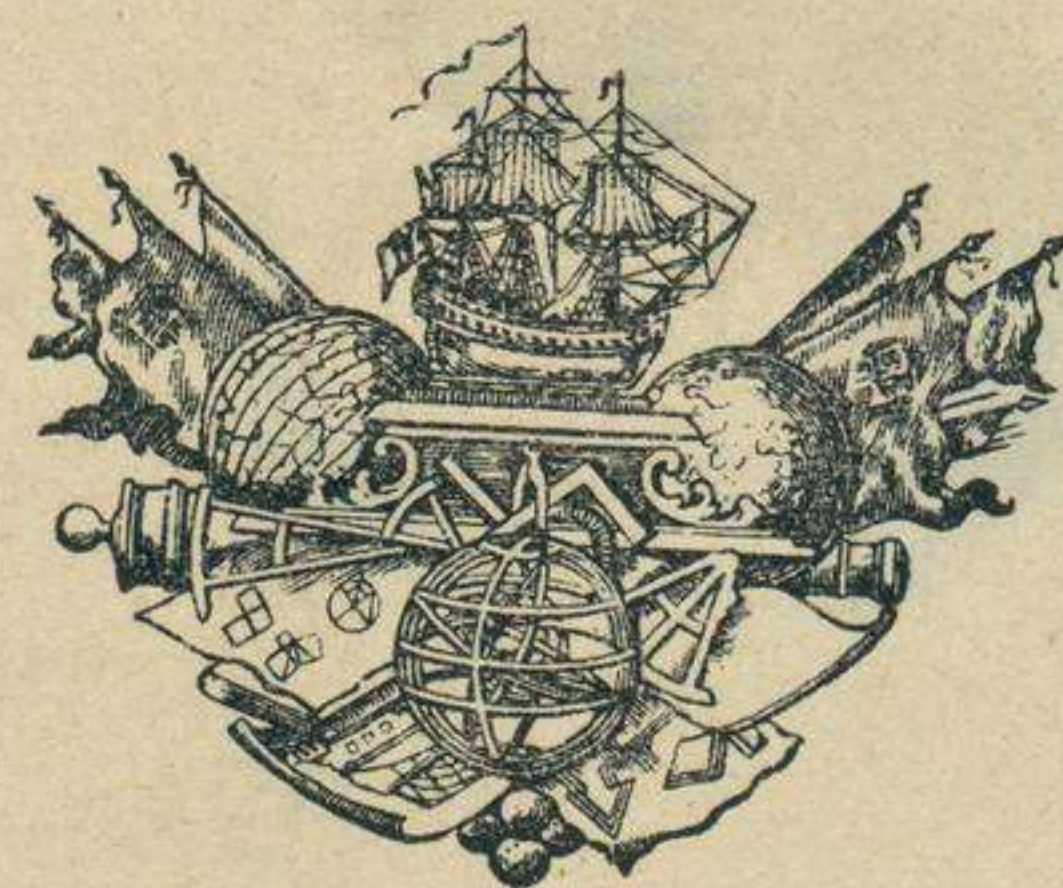

MUSEO NAVAL

Catalogación de cartas. 1942.

INVENTARIO

[Handwritten number]

SIGNATURA

[Handwritten signature]

54-B-5

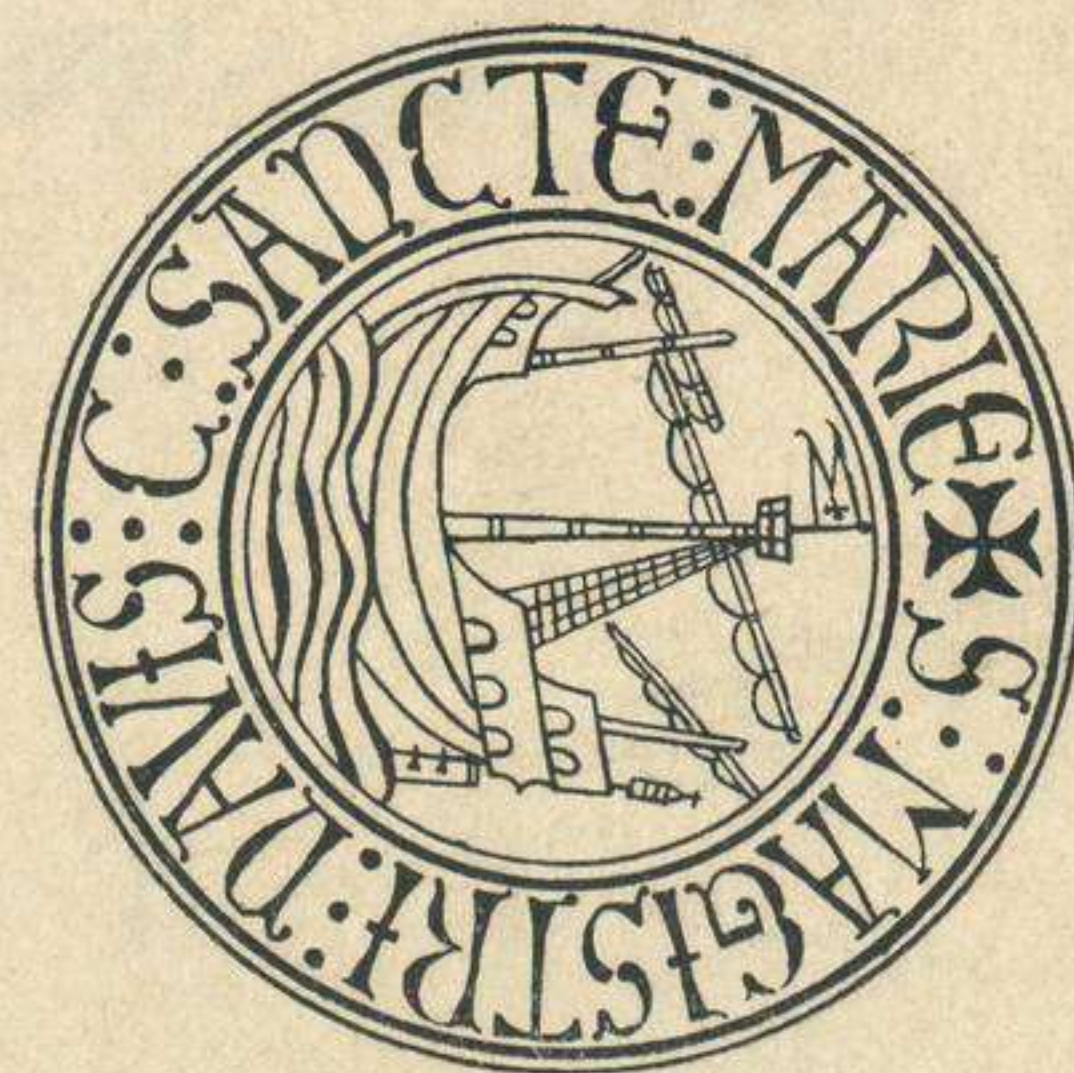

NÚMERO

SIGNATURA

XVI-31

ESTAS CARTAS Y PLANOS, PROCEDENTES DEL ANTIGUO DEPOSITO HIDROGRAFICO, FUERON CATALOGADAS POR EL COMANDANTE Y OFICIALES DE LA CARABELA SANTA MARIA, DURANTE EL VERANO DE 1929, EN SEVILLA CON MOTIVO DE LA EXPOSICIÓN IBERO - AMERICANA.