

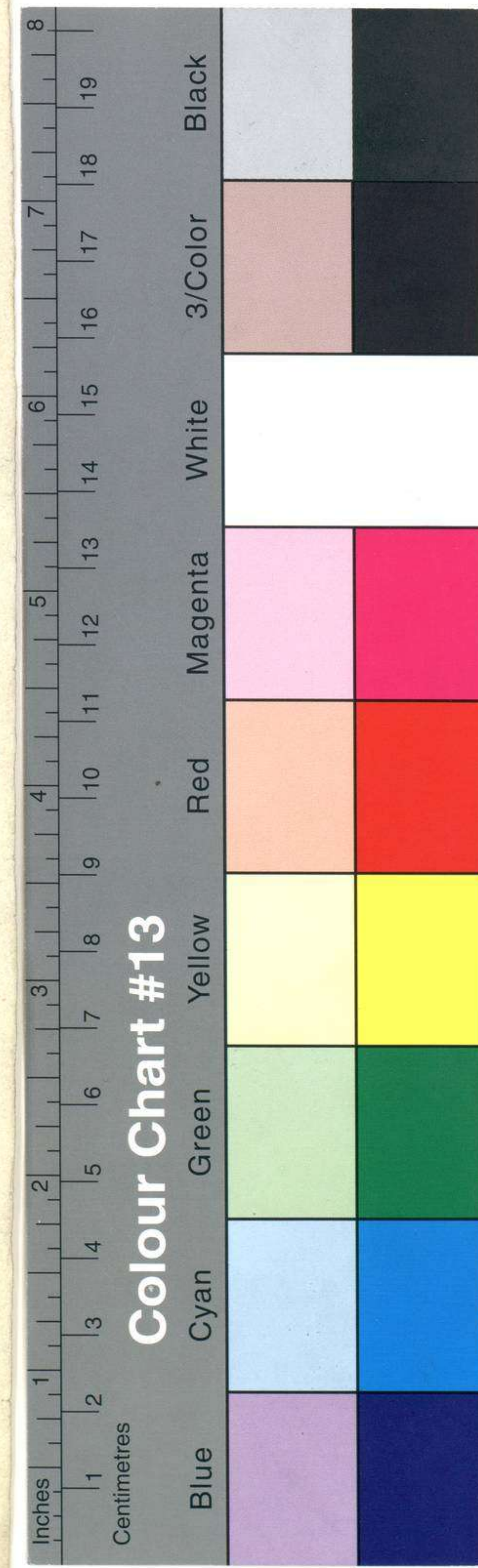

*Carta de la tierra descubierta al S. del
Cabo de Hornos en 1820 por el Capit.^{no}
Smith del Berg Ingles William.
cuya tierra tiene alturas que se descubren a 40. millas,
y a mucha mas dist.^a la Vista Clarence.*

*Obsequiado a. d. Andres Balleato,
por el Cavall.^o D.^{no} Pedro Abadia;
y se copia del que los Ingleses re-
mitieron a Londres a cuenta
de su ultimo Reconocimiento, y
situacion, que en Lond.^a fue por
Cronometro, y Relativa dia del
Cabo de Hornos.*

11,193 - Pga 99



176-129

Mar Polar Meridional

Carta de la tierra descubierta al Sur del Cabo de Hornos.

por el Capⁿ Smith.

001814

11193-95-22

09225

leato in

-367-

EXPOSICIÓN DE ACTIVIDADES GEOGRÁFICAS ESPAÑOLAS EN LA REGIÓN DEL PLATA BUENOS AIRES, 1939.

Pertenece al Estado Español

MUSEO NAVAL

N.º 18

F-1

48-c-9

quest

MUSEO NAVAL

Catalogación de cartas. 1934.

INVENTARIO

SIGNATURA

R-1689

48-c-9

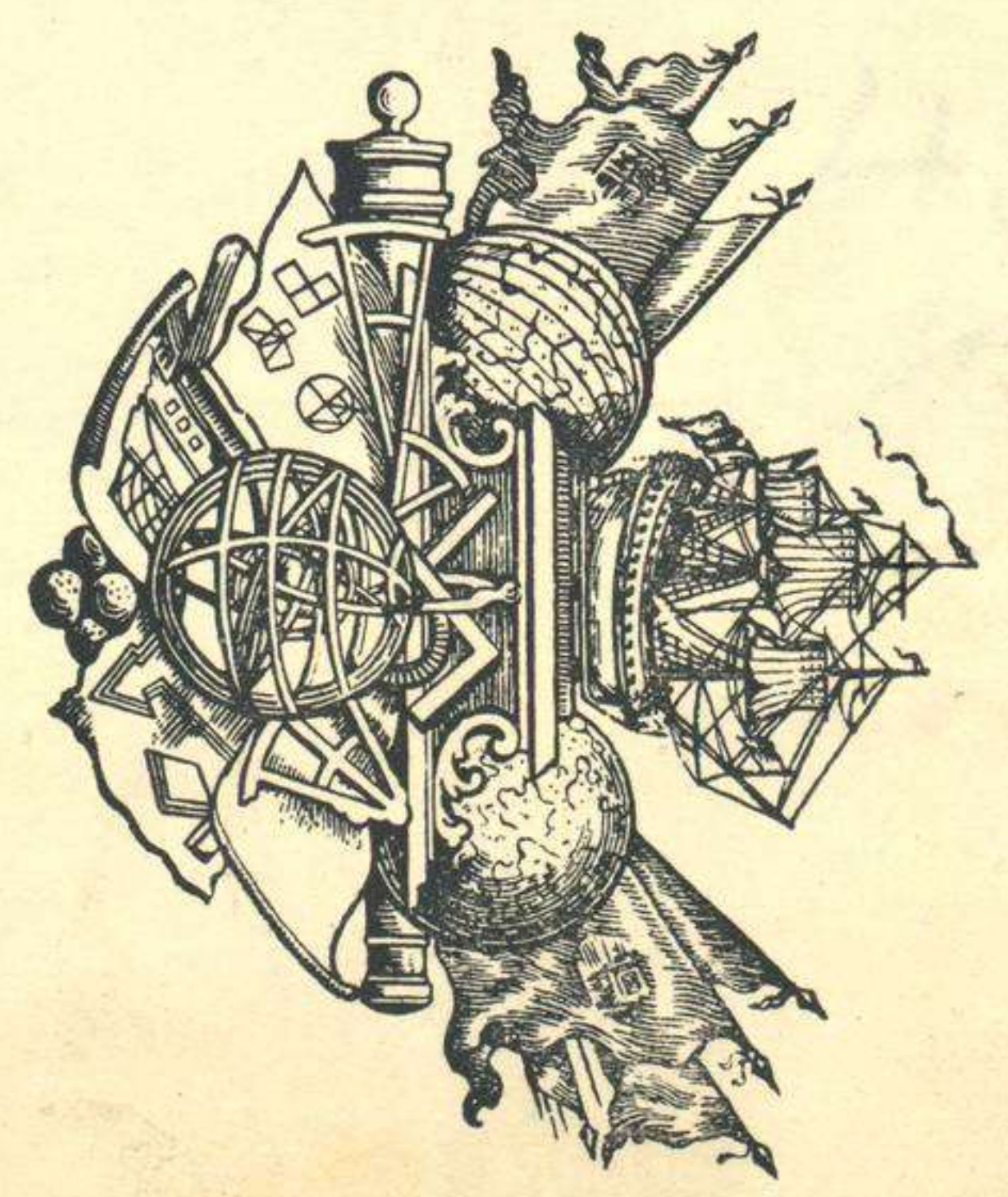

ESTAS CARTAS Y PLANOS, PROCEDENTES DEL ANTIGUO DEPÓSITO HIDROGRÁFICO, FUERON CATALOGADAS POR EL COMANDANTE Y OFICIALES DE LA CARABELA SANTA MARÍA, DURANTE EL VERANO DE 1929, EN SEVILLA CON MOTIVO DE LA EXPOSICIÓN IBERO - AMERICANA.

REGISTRO DE MARINERÍA

NÚMERO

SIGNATURA

XVI-41