



Nota = A dist. de 3 leg. a la mar y la Boca del Rio hay 2 leg. y medio de mar por donde el Bano y la Barrera hay 2 leg. El Puerto de San Juan se halla a 15 a 20 leg. q. se halla p. fuera es donde esta la casa de San Juan con un muelle de mar y poco material encima de lo q. no se puede conocer la boca del Rio ni no quando se percibe el agua notada q. sale de los rios p. fuera y con la unica guia es la casa y las arroyos de San Juan y de la Fortaleza. Quando la Boca del Rio domase al N. 74. O. a dist. de 1/2 leg. ay 8 leg. de mar y a la parte del N. de la Batería de San Pedro hay una Cruz de San Juan de agua p. Cantar. mones

Escala de 600 Varas Castellanas
Escala de 3 millas maritimas de 60 onças

Plano del Rio grande situado al NE del gran Rio de la A. para dar a S. de 32. 4. y por donde es de 32. 4. S. del mar. de San Juan segun la ut. de San Juan el mes de Marzo de 1776.

A. Banco en el con todos vientos de vuelta de la mar. B. Banco en el con vientos de vuelta de la mar. C. Y. de San Juan que engranjan maraca y cubre con la cual y la A. de San Juan se forma el fondo de los Portugueses. D. Y. de San Juan con Batería. E. Puerto de San Juan. F. San Juan amparado.

Nota
Los vientos de la tierra son de 6 leg. y las de mar q. en ella se hayan son de 2. de la mar y la A. arena
Las maracas de este Rio no tienen regularidad solo q. con los vientos de la mar crece. Con los mayores maracas mas crece la barra, y al contrario con los vientos de la tierra.
Desde la Batería de San Juan al N. E. y la Punta de San Juan al N. 30. E. y de San Juan es la entrada de la Barra y el muelle de maraca al N. O. N. de San Juan y de San Juan se hacen a las arroyos de San Juan q. estan puestas en las partes de las Baterías

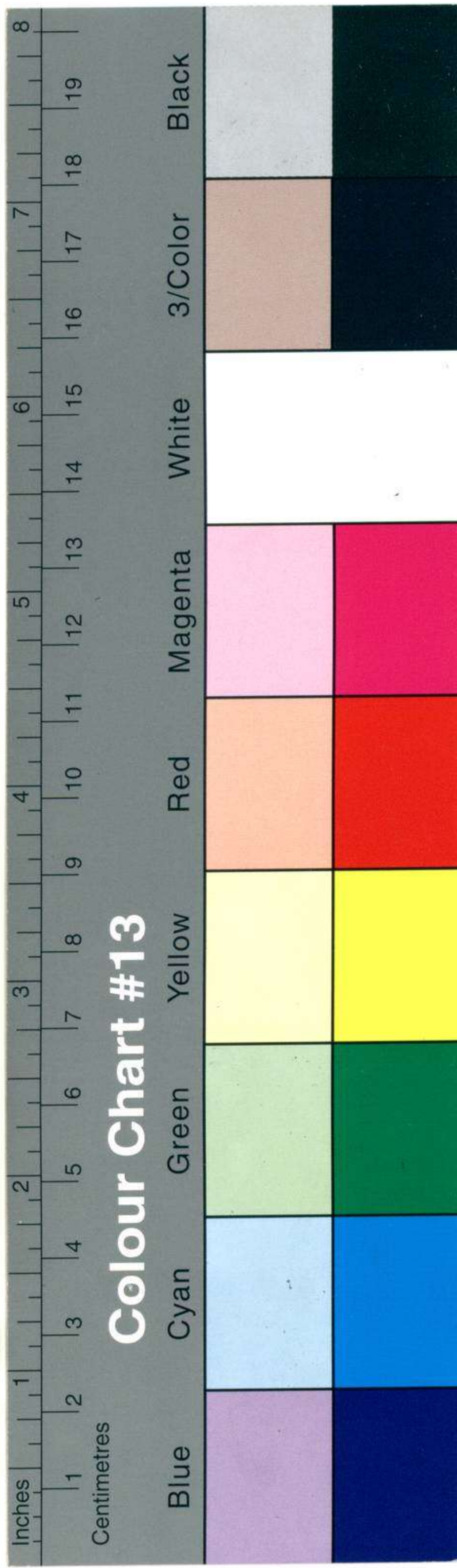

12.212 F.

08023

Costa del Brasil.

Plano del Rio Grande de S.ⁿ Pedro.

001466

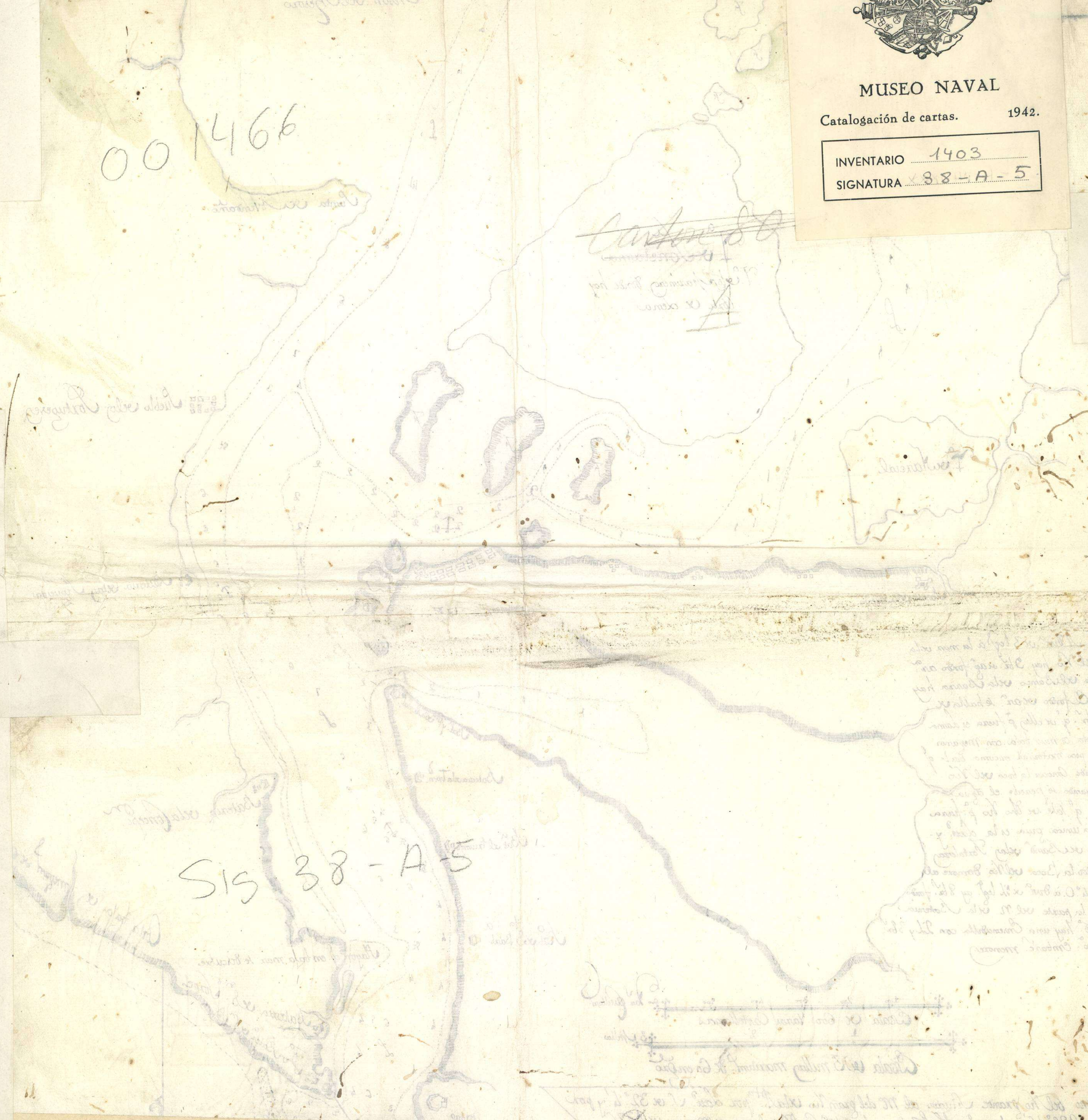

SIS 38-A-5

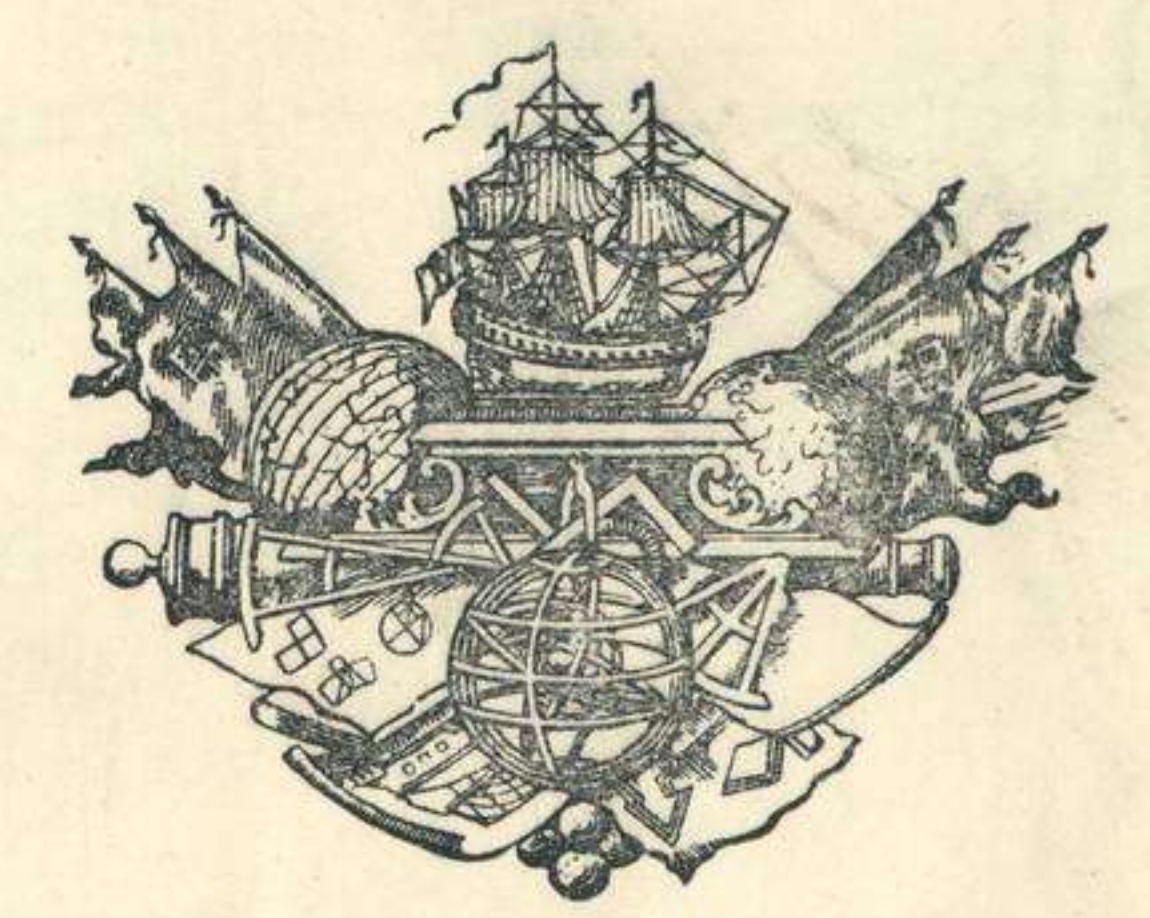

MUSEO NAVAL
Catalogación de cartas. 1942.

INVENTARIO 1403
SIGNATURA 38-A-5

XXV-31 SIGNATURA

NÚMERO

ESTAS CARTAS Y PLANOS, PROCEDENTES DEL ANTIQUO DEPOSITO HIDROGRAFICO, FUERON CATALOGADAS POR EL COMANDANTE Y OFICIALES DE LA CARABELA SANTA MARIA, DURANTE EL VERANO DE 1929, EN SEVILLA CON MOTIVO DE LA EXPOSICION IBERO-AMERICANA.



INVENTARIO 09127-08023
SIGNATURA III-13

Catalogación de cartas. 1934.

MUSEO NAVAL

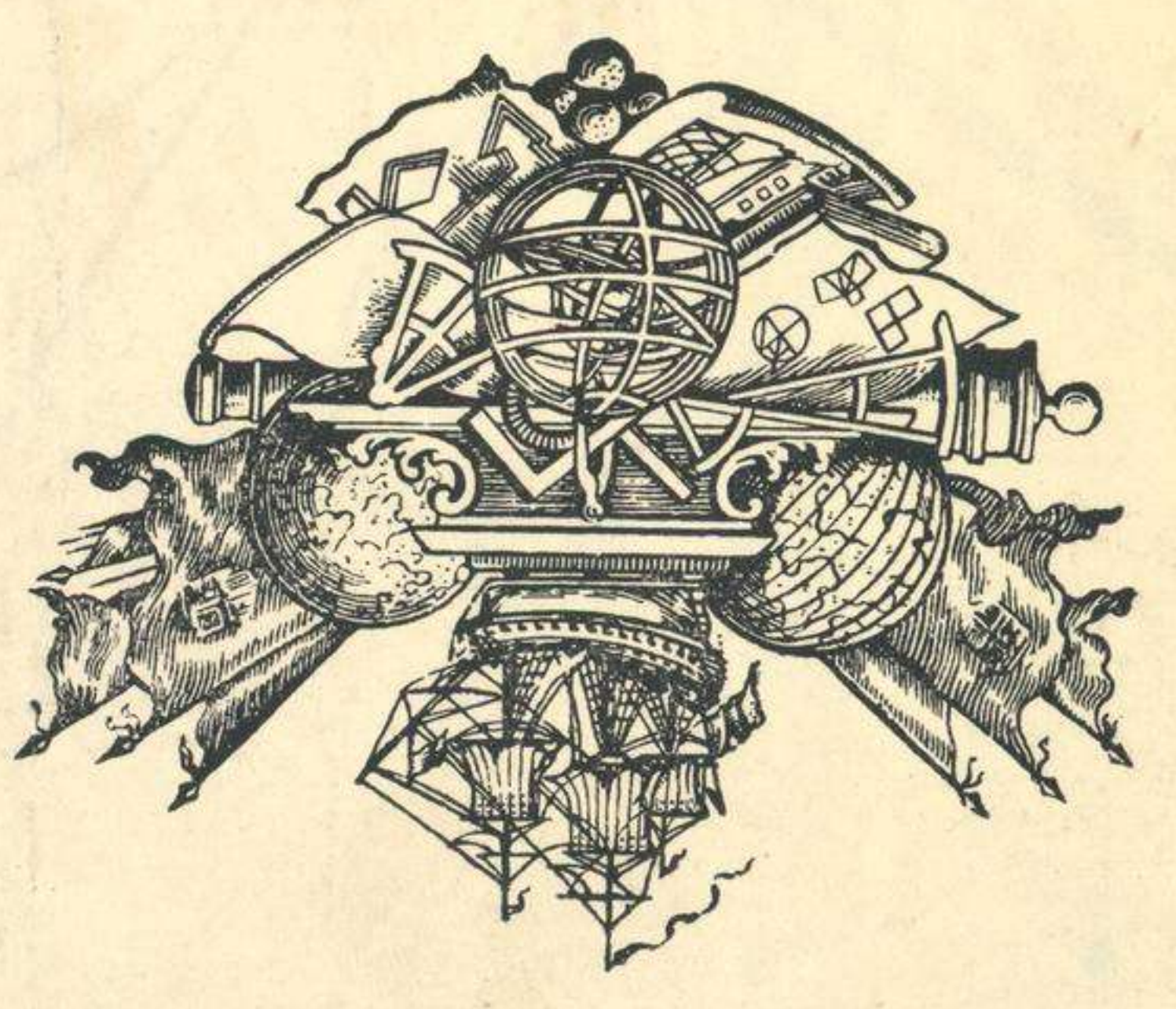

INVENTARIO [redacted]
SIGNATURA [redacted]

Catalogación de cartas. 1957.

MUSEO NAVAL

