

2.^o 5'
6'
7'
8'
9'
10'

Minutos numerados de Saldad Meridional.

Minutos numerados de Longitud O. de Cadiz

D.ⁿ Felipe Bauzá comunicó desde Londres en 31. de Marzo de 1827. que la situación de la Punta de Sta Elena es en latitud de 2.^o 08'. 10". S. y en Longitud O. de Cadiz de 74.^o 45'. 11".



Plano de la Punta de Santa Elena en el Gobierno de Guayaquil levantado p. el 2.^o Piloto de la R. Arm. d. Andrés Clemes, de Orde del Cap.^{te} de Frag. y Com.^{te} del Berg. Simoño de S. M. d.ⁿ Felipe Martínez Manrique, en 1801.

La Punta de esta situada por Latitud S. 2.^o 10'. 30", y Longitud 74.^o 31'. 00". Occidental de Cadiz. Cart. del Depos.
 Los números de sonda son brazas de a 2. varas Castellanas en bajamar; el aumento de mareas es de 9 1/2 pies; la pleamar sucede alas 2. de la tarde el día de Conjunction de Luna, y las letras de la sonda señalan a. arena; p. piedra; ap. arena y piedra.
 La elevación del Cerro de Sta Elena es de 75. varas sobre el nivel del mar, y todo el terreno restante es tan bajo que no excede indistintam.^{te} de 6 a 10. varas de altura.

- | | |
|-------------------------|-----------------------------|
| A. Cerro de Sta Elena. | Y. Punta Amayan. |
| B. Punta de Sta Elena. | Z. Salinas. |
| C. Ensenada de Sta Fue. | H. Barracón de las Salinas. |
| D. Punta de Sta Fue. | L. Camino al pueblo. |
| E. Punta de Farnua. | M. Bajo de Pescadores. |
| F. Punta de la Vieja. | N. Bajo de las Viejas. |
| G. Punta Saquila. | |
| H. Punta Chepita. | Ñ. El mejor fondeadero. |

El Bajito de Pescadores se sondó en 1808. por el Piloto d.ⁿ Jose Antonio Blanco, que lo halló al O. de la Punta de Sta Elena distante poco mas de 500. varas.

El Bajo de las Viejas rebienta mucho con max gruesa del NO: Se marco en 1791. por el 1.^o Piloto d.ⁿ Francisco Parga, y en 1801. por el de igual clase d.ⁿ Domingo Agustin Gomez, a los Rumbos que expresa el plano: su sonda esta señalada por las infrajes de las pescadores y practicos de la Costa que expusieron tener 3 a 4. brazas de agua en baja max, y por la experiencia del Paylebot Principe Carlos que solo calaba 11. pies, y en 1814 largó en el un trozo de la quilla.

A. Baleator
 &

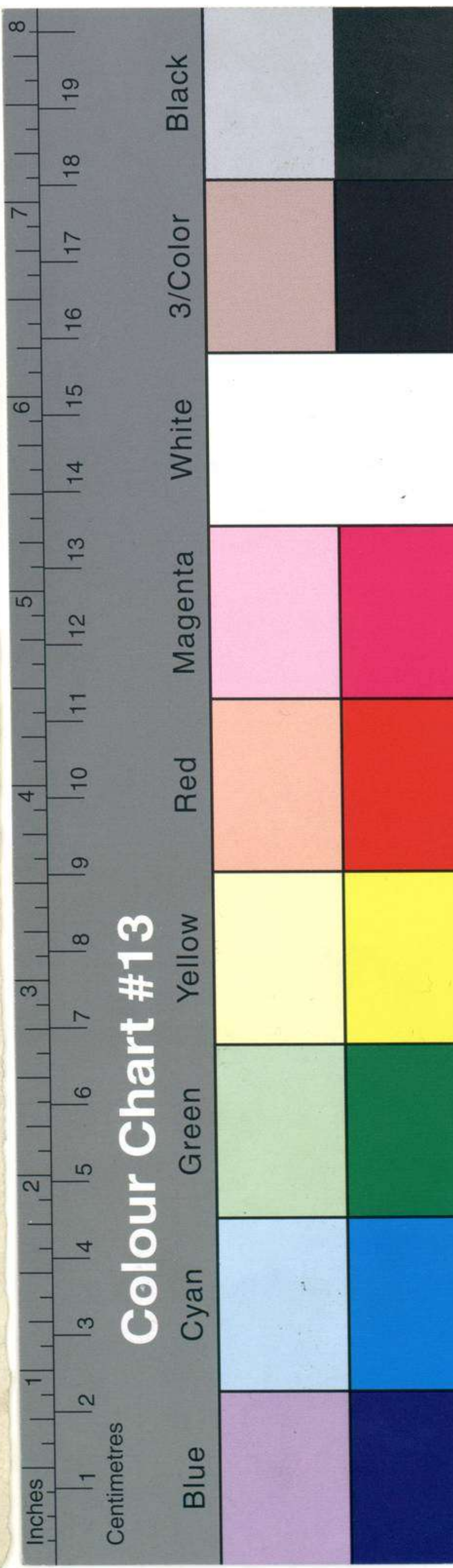

1608

Costa occidental de America.

Portulano de Quito y Panamá

Plano de la Puntilla de S.^{ta} Elena en el Gobierno de Guayaquil.

por D.ⁿ Felipe Martinez Manrique. 1801.

- 13

Cliché n.º 183/6100



MUSEO NAVAL

Catalogación de cartas. 1942.

INVENTARIO	1287
SIGNATURA	[blurred]

F. 447-45-3278. 1000

33-B-4

NÚMERO SIGNATURA XVII-23

ESTAS CARTAS Y PLANOS,
 PROCEDENTES DEL ANTIGUO
 DEPÓSITO HIDROGRÁFICO,
 FUERON CATALOGADAS POR EL
 COMANDANTE Y OFICIALES DE
 LA CARABELA SANTA MARÍA,
 DURANTE EL VERANO DE 1929,
 EN SEVILLA CON MOTIVO DE LA
 EXPOSICIÓN IBERO-AME-
 RICANA.



33-B-4