

*Punta de Sta Elena y estado de sus costas contiguas  
en el Mar Pacifico y Gobierno de Guayaquil,  
arregladas alas operaciones trigonometricas que se practicaron hasta 1826.*

*La situacion de la Punta de Sta Elena comunicada de Londres por D.<sup>n</sup> Felipe Bauza en 31. de Marzo de 1827. es en Latitud S. 2.<sup>o</sup>. 08'. 10." y Longitud 74.<sup>o</sup>. 45'. 11." O. de Cadiz.*

*La Punta de Sta Elena y sus Costas del N y S. hasta un meridiano algo oriental a la Punta de Amayan, se tomaron del Plano levantado por el Segundo Piloto de la R. Armada D.<sup>n</sup> Andres Clemen en 1801.*

*El Bajo de las Viejas se situo por marcaciones hechas en 1791. por el Primer Piloto D.<sup>n</sup> Francisco Laxga, y en 1801. por el de igual clase D.<sup>n</sup> Domingo Agustin Gomez.*

*Las Puntas del Ancon y del Cañero, se situaron por las marcaciones siguientes practicadas por el Feriante de Fragata de la R. Armada y Comandante de la Expedicion Hidrografica de Venaguan D.<sup>n</sup> Jose de Moraleda en 1803 y 804.*

Puntos de estacion.

Rumbos del Mundo.

a	Punta Vana de Sta Elena.....	N 81 $\frac{1}{2}$ E. distante como 6. millas.
	Punta del Cañero.....	S 60 E.
b	Alto de Sta Elena.....	N 32 $\frac{1}{2}$ E. distante como 6. leguas.
	Punta del Cañero.....	N 73 E.
c	Punta de Sta Elena.....	N 82 E.
	Punta del Ancon.....	S 65 E.
	Punta del Cañero.....	S 57 E.
d	Mediana del Cerro de Sta Elena..	N 23. O.
	Punta del Ancon.....	N 17. O.
	Punta del Cañero.....	N 6. O.

*El Bajo de Blanco se descubrio por el Capitan y Piloto de la Chata Rosario D.<sup>n</sup> Jose Antonio Blanco en 1808. Vió este Bajo al O. de la Punta del Ancon y pasó por el Canal que forma con dicha Punta: el Canal tiene de ancho dos leguas escasas con fondo de 10 a 11 brazas sobre arena menuda; el Bajo es de piedra donde florecia la maiz, y su extremo mas saliente está como a 7. millas de dicha Punta del Ancon.*

*Al S 25 $\frac{1}{2}$  O. de la Punta del Cañero distante 14 millas se observó la Variacion de la Aguja de 9.<sup>o</sup>. 32' NE. en 1803.*

*A. Baleator*  
*4*

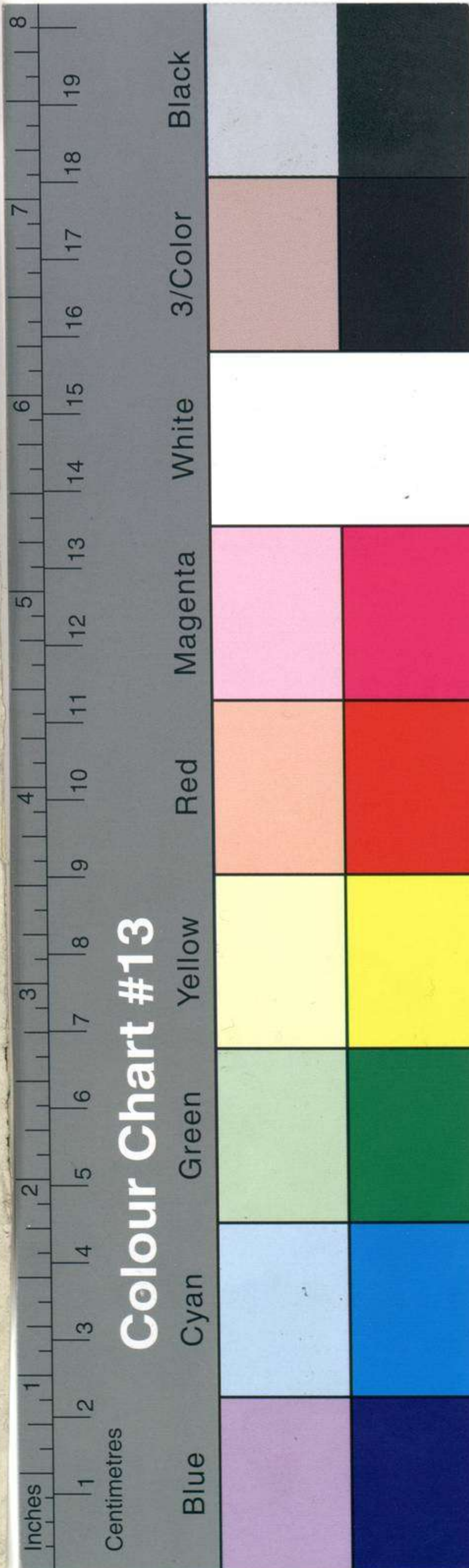
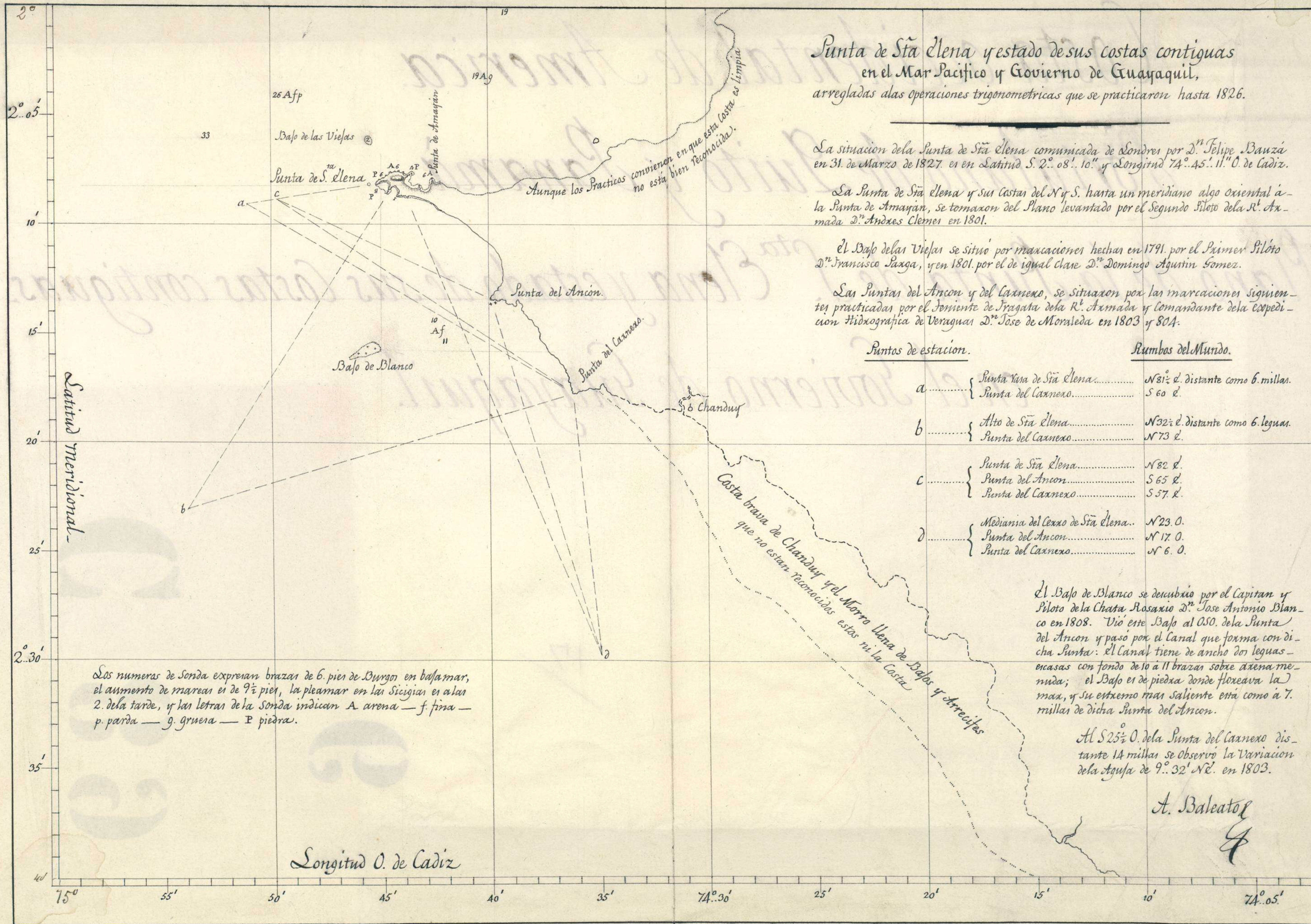



*Costa occidental de America.*

*Portulano de Quito y Panamá*

*Plano de la Punta de S.<sup>ta</sup> Elena y estado de sus Costas contiguas.*

*en el Gobierno de Guayaquil.*

*16-17*

Cliché n.º 183/6099



MUSEO NAVAL

Catalogación de cartas.

1957  
1942.

INVENTARIO 1285  
SIGNATURA [redacted]

F. 447-45-3278. 1000

33-B-2

*America Central Pacífico*  
*Espanol manuscrito*

*17*



ESTAS CARTAS Y PLANOS,  
PROCEDENTES DEL ANTIGUO  
DEPÓSITO HIDROGRÁFICO,  
FUERON CATALOGADAS POR EL  
COMANDANTE Y OFICIALES DE  
LA CARABELA SANTA MARÍA,  
DURANTE EL VERANO DE 1929,  
EN SEVILLA CON MOTIVO DE LA  
EXPOSICIÓN IBERO - AME-  
RICANA.

NÚMERO

SIGNATURA

*XVI-17*