

EXPLICACION DEL PLANO DE TUDELA.

- | | |
|--|--|
| Iglesias Parroquiales segun su preferencia. | 45 Puerta de Zaragoza. |
| 1 Catedral. | 46 Puerta de Velilla. |
| 2 Santa Maria Magdalena. | 47 Calle del Carmen. |
| 3 San Salvador. | 48 El Albillo. |
| 4 San Nicolas. | 49 Calle de Zurradores. |
| 5 San Jaime. | 50 Carnicerias. |
| 6 San Jorge el Real. | 51 Barrio de San Julian. |
| 7 San Pedro. Escuela de Cristo. | 52 el Patio. |
| 8 San Miguel. | 53 Camino de Cascante. |
| 9 Santisima Trinidad. | 54 Camino de Zaragoza. |
| 10 San Juan. | 55 Rio Quetles. |
| Conventos de Religiosos y Religiosas, segun la antigüedad de su fundacion. | 56 Rio de Mediavilla. |
| 11 San Francisco. | 57 Fuente Almonaresa. |
| 12 Santa Clara. | 58 Ribotas. |
| 13 Merenarios calzados. | 59 Acequia del Molino. |
| 14 San Anton, Convento y Hospital. | 60 el Castillo. |
| 15 Dominicos. | 61 Puente de Piedra de 17 Arcos. |
| 16 Carmelitas calzados. | 62 Rampa para bajar al Rio. |
| 17 Carmelitas descalzos. | 63 Llenador para coger agua. |
| 18 Capuchinos. | 64 Paseo del Prado, en la Ribera. |
| 19 Dominicos. | 65 Palacio del Ilmo. junto a la Catedral. |
| 20 Mojas de la Enseñanza. | Las Letras A, B, C, D, E, son Fuentes de agua dulce. |
| 21 Capuchinas. | EXPLICACION DEL PLANO DE LA CATEDRAL. |
| Hospitales. | 1 Altar y Capilla mayor. |
| 22 de Santiago. | 2 Capilla de San Joaquin. |
| 23 de Nuestra Señora de Gracia. | 3 Capilla de San Juan Evangelista. |
| Ermitas. | 4 Capilla de San Martin. |
| 24 San Marcial. | 5 Capilla de Nuestra Señora de Esperanza. |
| 25 Santa Barbara. | 6 Capilla de Santa Isabel. |
| 26 Nuestra Señora de la Cabeza. | 7 Parroquia del Espiritu Santo. |
| 27 Santa Cruz. | 8 Capilla de Nuestra Patrona Santa Ana. |
| Plazas y Calles mas principales. | 9 Capilla de San Geronimo. |
| 28 Plaza de Santa Maria, o de la Verdura. | 10 Capilla de San Pedro. |
| 29 Plaxuela de San Anton. | 11 Bautisterio. |
| 30 Idem de la Magdalena. | 12 Monumento. |
| 31 Idem de San Francisco. | 13 Altar de Santa Catalina. |
| 32 Idem de San Jaime. | 14 Altar de Santo Tomas de Villanueva. |
| 33 Idem de San Juan. | 15 Idem de Nuestra Señora de los Desamparados. |
| 34 Coffete. | 16 Idem de la Purificacion. |
| 35 Plaza nueva, donde corren Ibro. | 17 Idem de San Joseph. |
| 36 Mercadal. | 18 Coro. |
| 37 Herrerias. | 19 Sacristia. |
| 38 Chapinerias. | 20 Oratorio. |
| 39 la Rua. | 21 Sala Capitular. |
| 40 Calle Serralta. | 22 Entrada al Claustro. |
| 41 El Mercado. | 23 Claustro. |
| 42 la Concarela. | 24 Capilla de San Lucas. |
| 43 Calle de los Caldereros. | 25 Capilla de San Dionisio. |
| 44 Calle de Almudi. | 26 Parte del Palacio Episcopal. |
| | 27 Altar de San Miguel. |
| | A, B, C, Puertas principales. |



Armas de la Ciudad

Armas de la Catedral

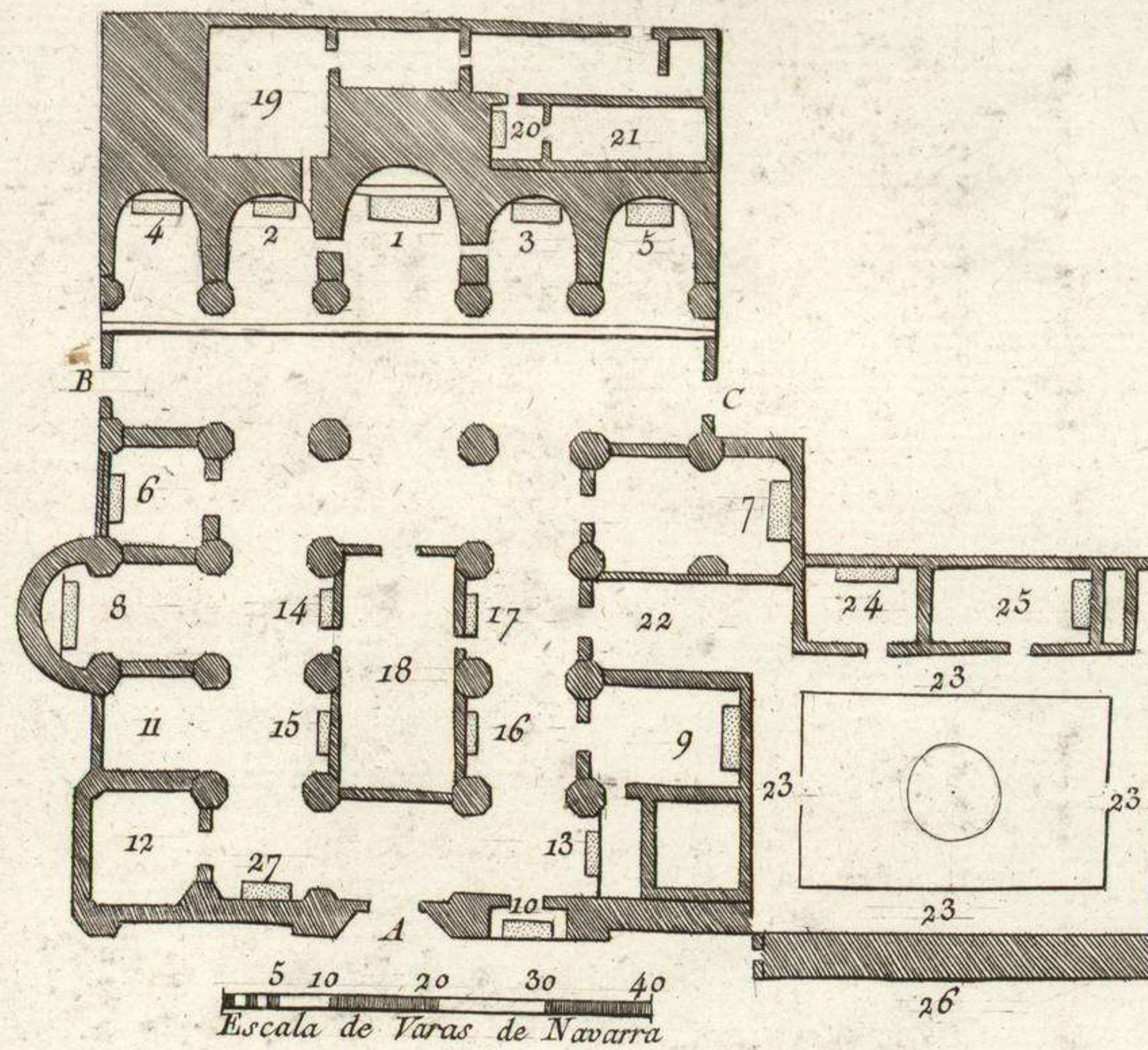

PLANO DE LA CATEDRAL DE TUDELA
Por Don Tomas Lopez.

NOTICIA HISTORICA DE LA CIUDAD DE TUDELA.

CIUDAD DE TUDELA situada en la antigua region de los Vascones, que hoy corresponde al Reyno de Navarra, en la orilla meridional del Rio Ebro, atravesandola por enmedio el rio pequeño llamado Mediavilla, y por la parte occidental el Rio Quetles, descargando los dos en el referido Ebro. La Longitud de esta Ciudad estimada prudentemente y contada desde el Pico de Tenerife, será unos 15° 6' y la Latitud 42° 23'. Goza claro horizonte, ayres saludables, dilatadas y fértiles campiñas y paseos deliciosos. Quieren que sea fundacion de los Romanos, por su nombre latino Tutela, con el que le nombró Valerio Marcial, que floreció en el primer siglo de la Iglesia; y dicen tambien, que no se llamó en ninguno tiempo Tubala, Tucris, Tullonio ni Puyroya, como creyeron algunos Escritores. La dominaron los Moros 400. años, y gustosos de su situacion la erigieron en Ciudad Real, y Corte de sus Regulos, que se denominaron Reyes de Tudela, cuyo Señorío se extendia por espacio de 16. leguas, hacia Aragon y la Rioja. Conquistola el Rey D. Sancho Abarca, el año 900. y vuelta á perder la restauró el Rey Don Alonso I. de Navarra y Aragon, y VII. de Castilla, hacia el año 1114. concediendola los fueros de Sobrarbe. El Rey Don Sancho VIII. llamado el fuerte, labró la Iglesia mayor y su famoso Puente, año de 1194. Congregose aquí un Concilio contra los Arrianos año de 368. y muchas Cortes. Padebió una terrible inundacion Miercoles 18. de Febrero de 1643. derribando tres ojos del Puente. La estimaron tanto los Reyes de Navarra, que en las Cortes Reales, hacian mencion de ella, como si fuera un Reyno particular. Es Ciudad desde el año de 1390. y Cabeza de Merindad ó Partido, que comprehende 21. Villas y Lugares. Tiene singulares privilegios, y entre ellos el de ser Infanzones todos sus Vecinos.

Tuvo obispos que se denominaron de Tudela, desde el año 1135. hasta el de 1239. en que fue secularizada, dexando el Orden regular de San Agustin que hasta entonces habia observado.

Esta Santa Iglesia fue erigida en Catedral á instancias de nuestro Católico Monarca DON CARLOS III. por Bula de N. S. P. PIO. VI. expedida en Roma en 27. de Marzo de 1783; asignandola el territorio de su Decanato que suprime, y por Catedral á la Colegiata de esta Ciudad. En virtud del nombramiento y presentacion hecha por S. M. para el referido Obispado en la persona del Licenciado D. Francisco Ramon de Larumbe, Abad de la Real Colegiata de Alvaro, se expedieron las Bulas en Roma el día 25. de Junio de 1784, por la santidad del Papa PIO VI. A nombre y presentacion de dicho S. I.º y en virtud de sus poderes, publicose la Bula de ereccion en Catedral y tomó posesion del Obispado el S.º D.º Ignacio Lecumberri, Canonigo y Dignidad de Chantre de la misma Real Iglesia, el día de 20. de Agosto de 1784. Componese su Ilustrisimo Cabildo de 3. Dignidades, 16. Canonigos y 5. Racioneros; siendo sufraganea de la santa Iglesia de Burgos. Entre domiciliados y residentes en esta Ciudad y en los siete Pueblos de su Obispado, cuentan 26. mil almas: 17. Iglesias Parroquiales: 7. Conventos de Religiosos: 4. de Religiosas: 16 Ermitas y Oratorios publicos, y 4. Hospitales. Es esta Iglesia del antiguo y Real Patronato, suntuosa, capaz y bien conservada. En ella esta sepultada Doña Beacia Reyna de Navarra, hija del Emperador Don Alonso de Castilla, y Muger del Rey Don Sancho el Sabio de Navarra, con otras personas Reales, Prelados y Ricos hombres.

El Plano de la Ciudad de Tudela se grabó, por el que remitió Don Felix Guaitarte, Agrimensor de la Acequia Imperial, que le reduxo del levantado en punto mayor por D. Gregorio Sevilla, quien ayudó en esta manobra. D. Juan Antonio Fernandez embió tambien un Plano manuscrito de esta Ciudad, que se tuvo presente, y el Plano de la Catedral que se nota en este papel.

Se hallará este, con el del Obispado de Tudela, todas las Obras del Autor y las de su Hijo en Madrid, Calle de Atocha, junto al Convento de Santo Tomas