

ALBUM FOTOGRAFICO
DE RUINAS PREINCAICAS DEL PERU

Coleccionado por D. Rafael Larco Herrera





Z 118
15

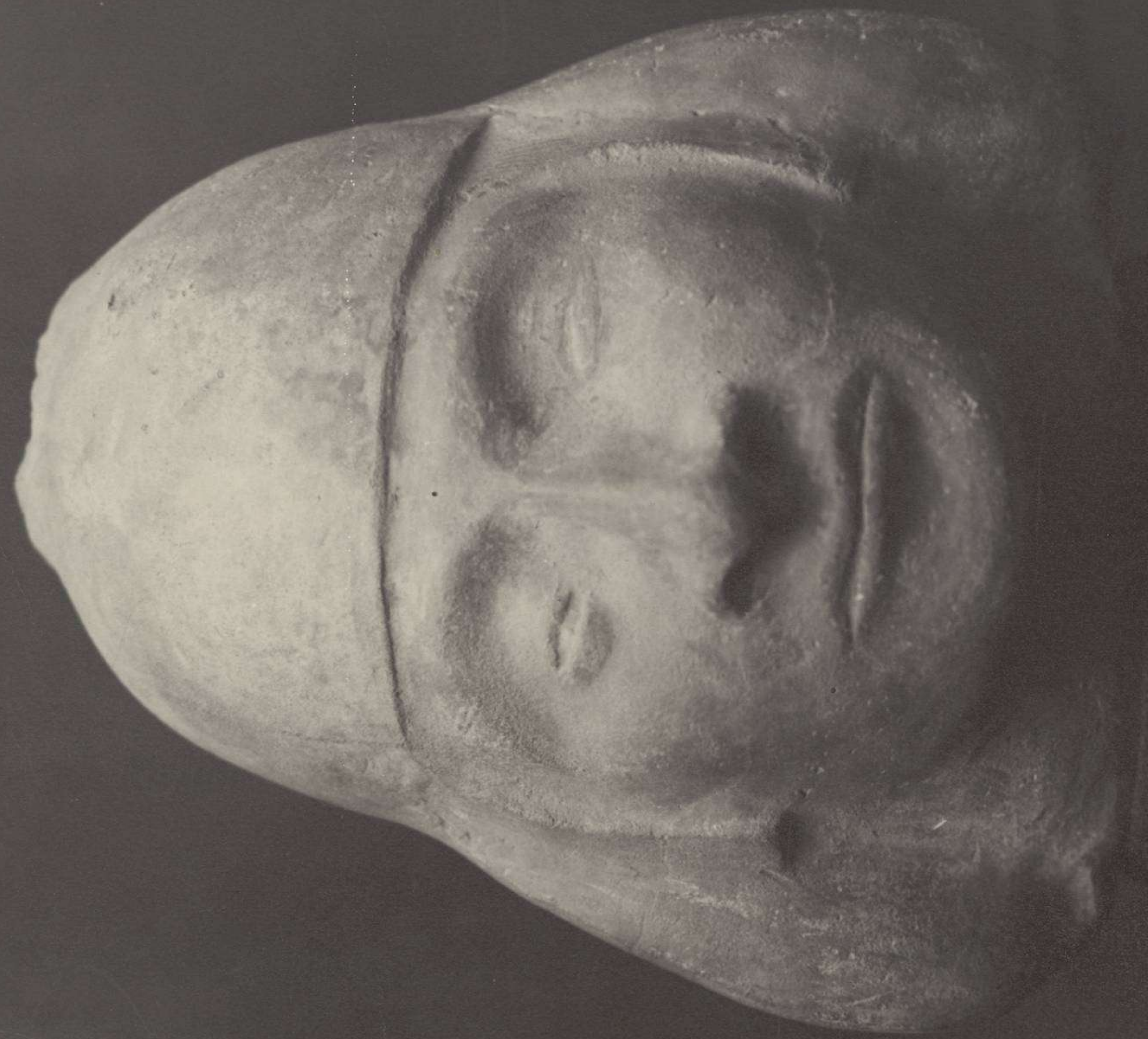

*Cabeza de chimú, propiedad de
D. J. E. Garrido. El modelado y
la expresión son admirables.*

Un indio ciego (Huano)



Vasos de arcilla

Cerámica de origen chimú. Colección de huacos, propiedad de D. Gonzalo Velez Lopez.



Un rincón del cuartel amurallado

¿Entrada a un templo?



Cruce de la Avenida antigua y del camino a Huanchaco



New mammilloso
Sops uliere



Habitación bien conservada

*Old quarto
with puerta completa.*



Portada Monumental



Detalle del anterior



Detalle de la decoración.



*Vista panorámica de una parte
de la gran ciudad de Chimú.*

Caminos entre escombros



*Ruinas de un edificio.
Muros abuecados.*

Casilleros cuadrados



Huaca de Toledo
De ella se extrajo el fabuloso
tesoro de Pepe Chico)



Construcciones por desenterrar.

Otra vista del anterior.



*Decoraciones con caracoles y cuadrados
(Muy semejantes a las de estilo griego)*



*La rotura de la pared
del fondo es obra de los huaqueros.*

Una habitación medio arruinada.



Vista de uno de los reservorios de agua. En cada cuartel hay uno. Un pozo cuadrangular



En el "cuartel" mas grande (400 x 350 m)
se conserva esta pared.

Restos de una bella ornamentación



Palacio del Gran Chimu



Huaca del Obispo.



Prolongación al Mar



Vista panorámica



Huaca de Toledo

[ENTRADA Y EXCAVACIONES]



Huaca de la Luna



Decoraciones de cuadrados



Un cuarto con divisiones



Palacio del Gran Chimu

— Pared con Friezo —



Urua terrazas



Huaca del Sol [VISTA-ORIENTAL]



*Un estadio con surcos
(Rincon de la ciudad)*



*Callejón amurallado
Le rodean construcciones interesantísimas.*



Disposición de un cuartel



Detalle de una morada



Dibujos a medio descubrir

El templo en la plaza de las tres ventanas.



Detalle del templo



La escalinata.



El muro de las tres ventanas.













M. GALVEZ
MADRID

M. GALVEZ
MADRID

M. GALVEZ
MADRID

Z
118

