

Vigente en Noviembre 1897

VISTAS DE LA EMBOCADURA DE LA RIA DEL BARQUERO.

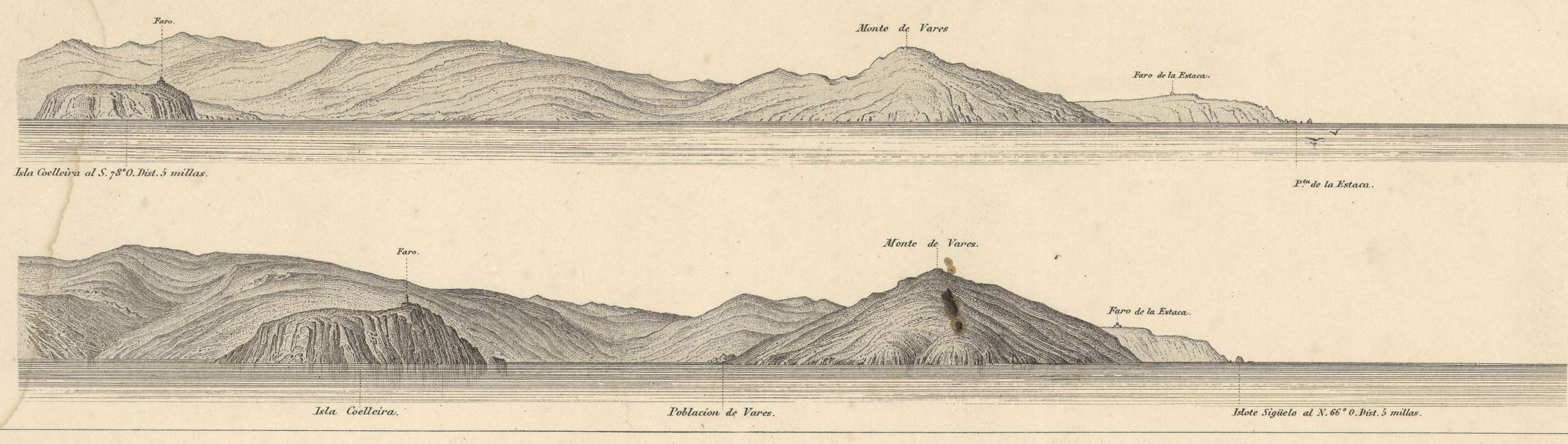

COSTA SEPTENTRIONAL DE ESPAÑA.
PLANO
 de la
RIA DEL BARQUERO
 levantado en 1787 por el brigadier de la armada
 D. Vicente Tofiño de San Miguel,
 Rectificado y adicionado en 1859 por el teniente de navio
 D. Pedro Riudavets.
 PUBLICADO DE ORDEN DEL ALMIRANTAZGO POR LA
Seccion de Hidrografia
 Madrid 1871.

NOTAS.
 En esta obra expresada en metros, reducida á bajar de marcos vivos
 A, indica arena, P, piedra, C, cañizo, C', conchuela
 Establecimiento del Puerto del Barquero..... 3' 4" 45"
 Amplitud máxima de la marea..... 3" 3"
 Velocidad máxima de la marea en el canal..... 5 millas
 Situacion del Faro de I^a Coelleira..... Latitud..... 43° 45' 00" N.
 Longitud..... 1° 25' 40" O de S. Euseb.
 Variacion de la aguja para 1871..... 22" N. O.

Tabla de reduccion de Metros á Braza y á Pies.

Metros	Braza	Pies	Metros	Braza	Pies	Metros	Braza	Pies
1	0.6	36	6	3.6	216	11	6.7	399
2	1.2	72	7	4.2	252	12	7.2	432
3	1.8	108	8	4.8	324	13	7.8	468
4	2.4	144	9	5.4	396	14	8.4	504
5	3.0	180	10	6.0	470	15	9.0	540

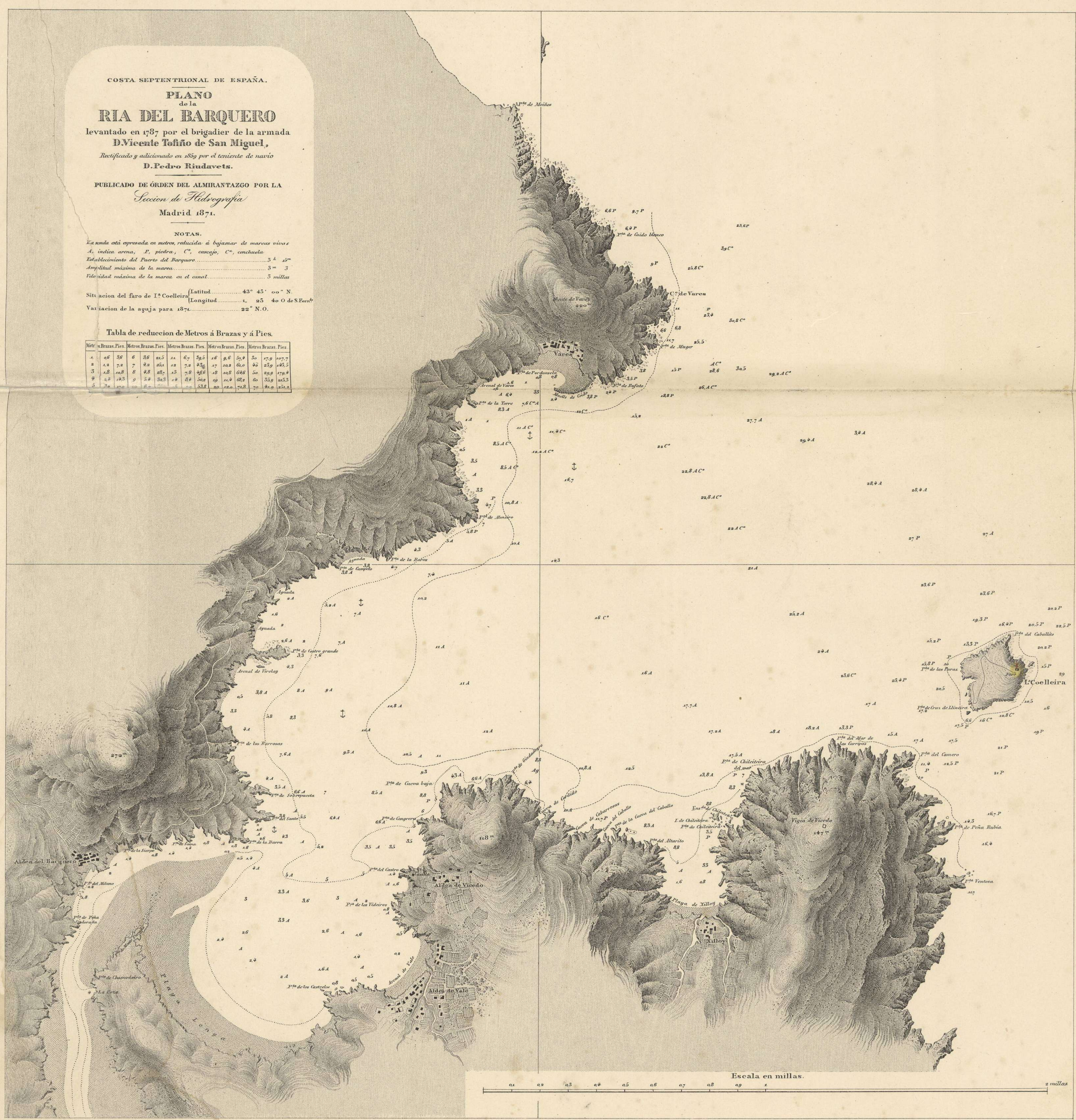

PRECIO 1,5 PESETAS. En Ultramar 2 Idem.

J. Bascuñan le dibujo y grabó.



13