

# Plaza de Toros de MURCIA

— Empresa: ALEGRE, PUCHADES Y BARCELO —

## DOMINGO 27 de Mayo de 1962

a las 5'30 de la tarde

si el tiempo no lo impide y con permiso de la Autoridad

### Grandioso Acontecimiento Cómico - Taurino - Musical

EXCLUSIVAS SOLIVA se complace en presentar el espectáculo más famoso, cómico - divertido y original

# CARRUSEL 1962

Nuevo - arrollador - vistoso - agradable - fascinante - lujoso

— apto para todos los públicos. —

## ORDEN DEL ESPECTACULO

**Presentación** de todos los artistas que componen esta formidable agrupación

Lidia y muerte de UNA Brava Res, a cargo del valiente y futuro fenómeno

## JESUS LADERAS

Sobresaliente: Francisco Alcaide **CURRO ALMADEN**  
BANDERILLEROS: José Rueda, Juan de Gracia y José Miguel.

La Banda

## EL EMBRUJO MUSICAL

con un selecto y variado repertorio y la colaboración de los grandes artistas,

Orteguita, Valenciano, Pachón y Delgado

Toneladas de humor a los acordes de música agradable y pegadiza.

Los extraordinarios toreros cómicos

**GRAN RICARDO, Groucho Marx, Don Quién y El Botones**

en la lidia y muerte de UNA BRAVA RES.

Ría a grandes carcajadas, con sus nuevos trucos.

Matador: **GRAN RICARDO**

Banda **LOS CASTIZOS**

música famosa de ayer y de nuestros días, conjuntamente en una amalgama, con vistosos y graciosos números incrustados. Deleite su oído de estas popularísimas composiciones.

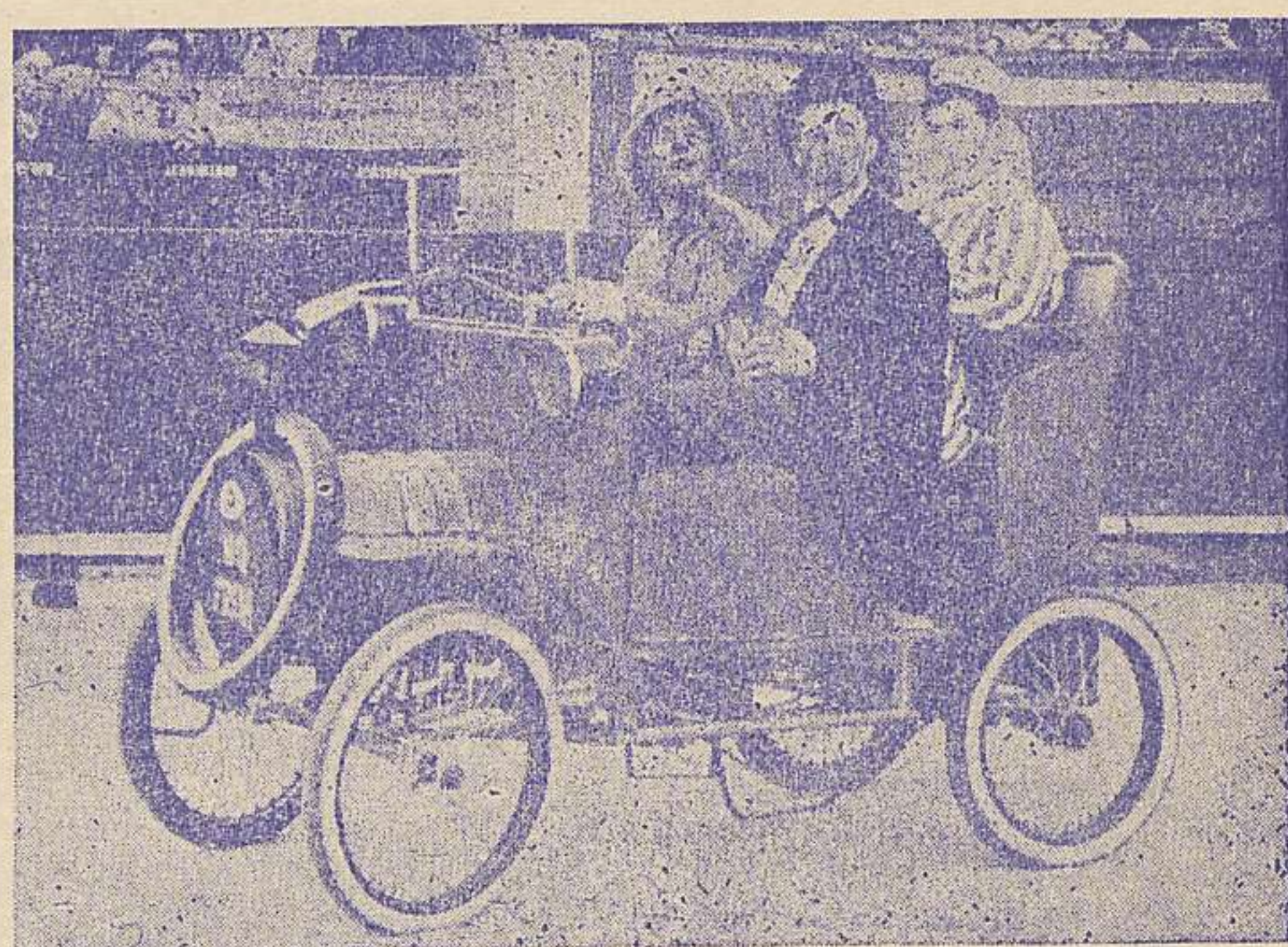

## AUTO FALLERO

último modelo lanzado al mercado de **Chufia-Móvil**, que en la pista de la Plaza de Toros y bajo el ingenio de los grandes artistas de Carrusel, ejecutarán enseñanzas de mecánica para el mañana y otras cosas secretas.

RISA, MUCHA RISA ~ CARCAJADAS A GRANEL

Lidia y muerte de UNA Hermosa Res, por los formidables ases del toreo cómica

**Gran Ricardo, Don Quién, Groucho Marx y Orteguita**

acompañados en el ruedo, por los profesores solistas en un alarde de valor.

**VUELTA AL RUEDO FINAL**

como homenaje al distinguido público, por todos los componentes de este extraordinario conjunto

PRECIOS (impuestos incluidos)	Pesetas
Palco con seis entradas. . . . .	300
Barrera 1.ª fila. . . . .	50
Barrera 2.ª y 3.ª filas. . . . .	40
Silla de Rellano. . . . .	40
<b>Entrada General Caballero.</b>	<b>25</b>
Entrada General Señoras y niños.	15

Dirección Musical: VICENTE JULIA ~ Voces: PACHON

Las Reses que se lidiarán en este espectáculo pertenecen a una acreditada ganadería

Las puertas de la Plaza se abrirán dos horas antes de empezar el espectáculo ~ Una banda de música amenizará la función

Vigentes las notas y observaciones dictadas por la Autoridad para este clase de espectáculo

Gerente: VICENTE SOLIVA LOPEZ, Guillem de Castro, 11 - Tel. 22-17-62 - Valencia

# 30 ESPLENDIDOS REGALOS, 30

- 1.º Un magnífico Dormitorio, de Muebles Lajarín.
- 2.º Un estupendo Comedor, de Muebles Lajarín.
- 3.º Una elegante Salita de Estar, de Muebles Lajarín.
- 4.º Una Bicicleta de Señora, marca Orbea.
- 5.º Una Bicicleta de Caballero, marca Orbea.
- 6.º Un Espléndido Jamón.
- 7.º Un Suculento Jamón.
- 8.º Un Sabroso Jamón.
- 9.º Un Gigantesco Jamón.
- 10.º Un Atractivo Jamón.

**20 CORTES DE VESTIDO PARA SEÑORA O SENORITA, 20** para los números anterior y posterior de cada Regalo.

Cada entrada llevará dos números con derecho a estos espléndidos Regalos.