

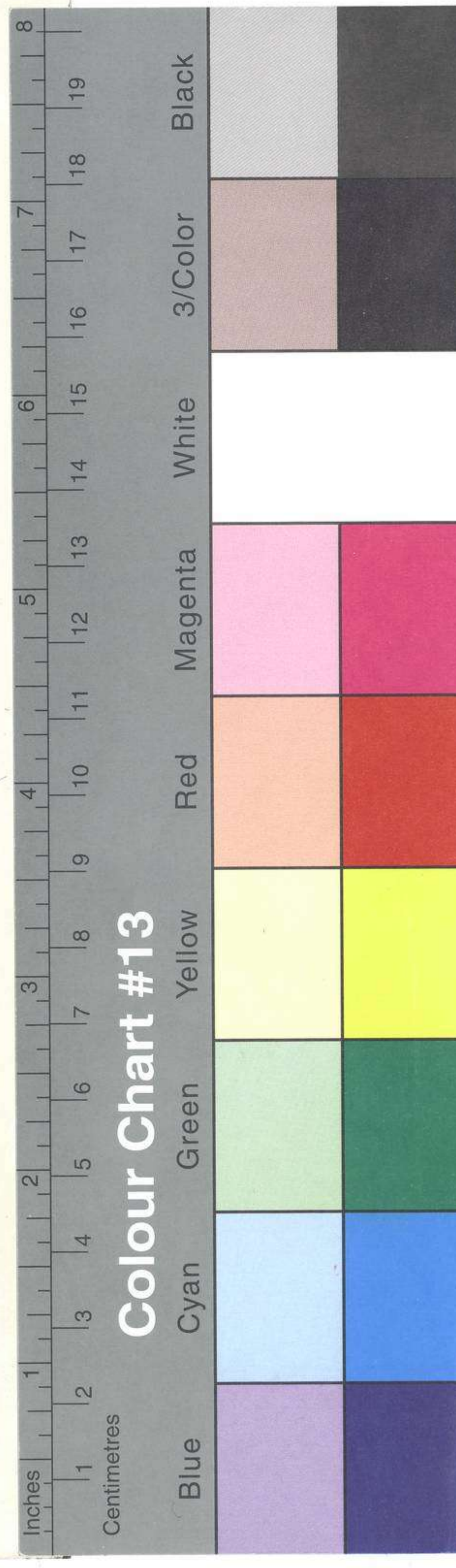

Het vijfde Deel
Des
GROOTEN ATLAS,
Verbatende
De Water - Weereld /
Ofte
Een naaſtſige Beſchryping van alle Zeeen
des gantſchen Aardbodems / ontdekt door
de huydendaagſche Schipbaart :
Als ook
De Oude Weereld
en **Griekenland /**
*Neffens de vergelijking der voorgaande Volkeren,
Landen en Steeden, met de tegenwoordige
aldaar.*

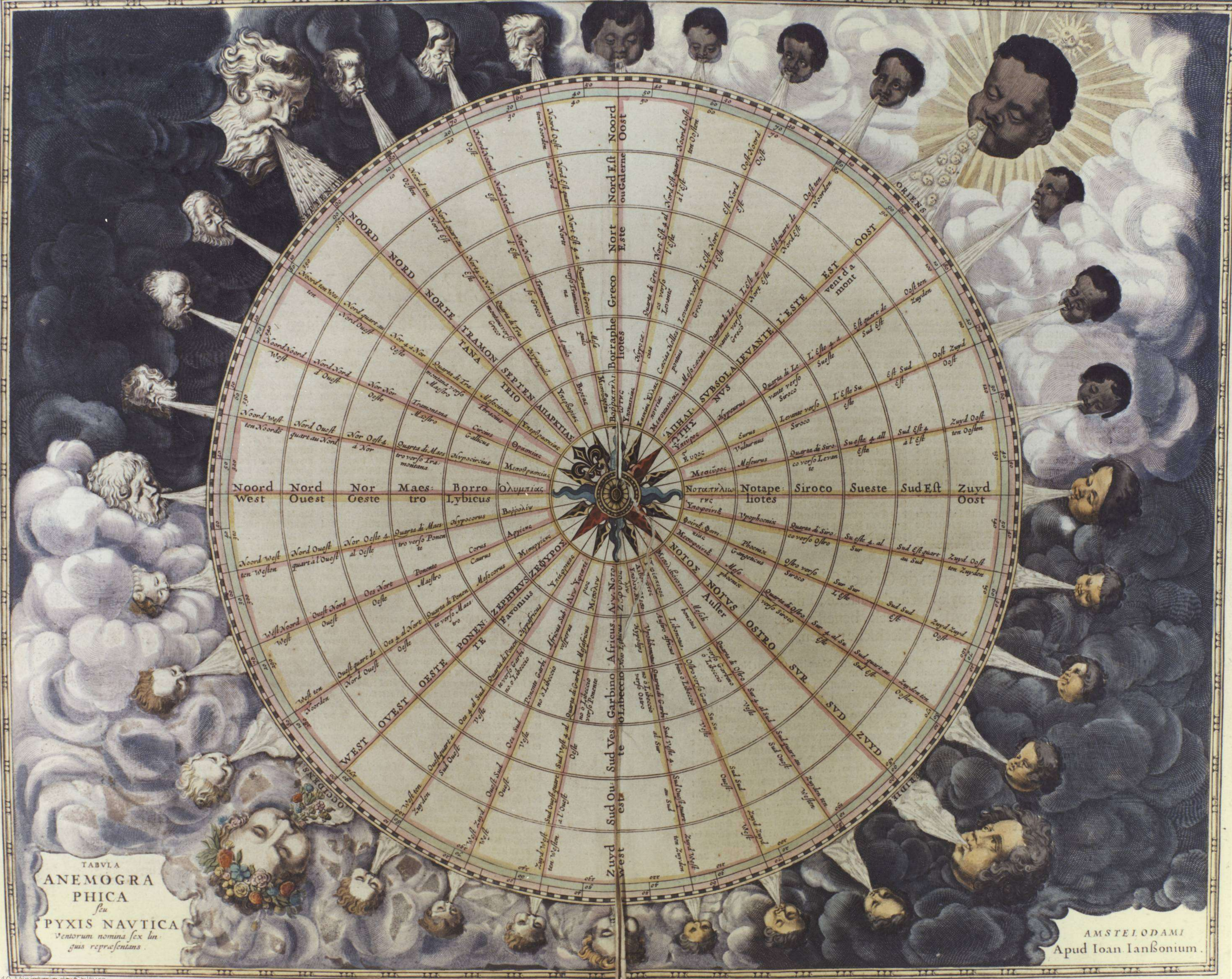



TABVLA
ANEMOGRA
PHICA
seu
PYXIS NAVTICA
Ventorum nomina sex lin
guis representans.

AMSTELODAMI
Apud Ioan. Ianssonium.

NOVA ET ACCVRATA
POLI ARCTICI
et terrarum Circum
Iacentium
DESCRPTIO.

FRIGVS iners illic habitant, Pallorque, Tramorq,
Et sepea FAMES.

AMSTELODAMI,
apud Ioannem
Ianssonium.





MARE
DEL
NORT.

AMERICA SEPTENTRIONALIS

FRONALIS

PARS

VIRGINIA

COASTA FLORIDANA

GOLFO DE NUEVA

ESPANA

NOVA
Canada

Novella
Biscaya

NOVA
FRANCIA

NOVA
VIRGINIA

VIRGINIVM

ELPANTOLA

VE NEZUELA

Nueva Andaluſia

META INCOGNITA

OCEANUS

DE CALEDONIVS

NIUS

MARE

ATLANTICVM

MARE

ATLANTICVM

DE L'NORT

Tropicus Cancr

AFRICA

CA

PARS

GUINIA

MARE

DEI

ZUR

Circulus Aequinoctialis

OCEANUS ETHIOPICVS

Millaria Germanica Communia





M A R E C A R I B Æ U M

P A R J A

N O R I

Septentrio

Meridies

INSVLA
S. IUAN DE PUERTO
RICO
CARIBES,
vel
CANIBASOM
Insula

Millas Germanicas Communis



MARDI
ETHIOPIA
Vulgo
OCEANUS
ETHIOPICUS.

TERRA AUSTRALIS

INCOGNITA.

Mill. Germanica Communis.



INSVLA
ZEILAN,
olim
TAPROBANA
nunc incolis
TENARISIM.

O C E A N U S

Septentrio

Meridies

M A R I T I M U S

OCCI DENS





SINUS
GANGETICUS;
 Vulgo
GOLFO DE BENGALA
 Nova descriptio.



California a prius Geographis
 semper habitis fuit quaedam pars continen-
 tis, accepta per Nollanos de Hispanis
 tabula quaedam Geographica, conseruam
 est insulam esse, et continere ubi laetissima
 est 700 leucas. A Cap. Mendocino uero
 usque ad C. S. Lucae reperitur est in istius
 tabulae praedictae, et Francisco Gomale, ex-
 tendi in longitudinem 700 leucarum.



OCEANVS
 CHINENSIS.

MAR DEL
 NORT

M A R E

D E L Z U R .

M A R E P A C I F I
 C U M .

Miliaria Germanica Communia.



**POLUS
ANTARCTICUS.**
Iohannes Iansson
excudit.

In quibus quædam sunt, ad Fræncum Magellanicum, affirmatæ, quædam sunt, quæ a Rege Hispaniæ, anno 1578, qui ad eas explorandas missus, fuit a Rege Hispaniæ, anno 1578.

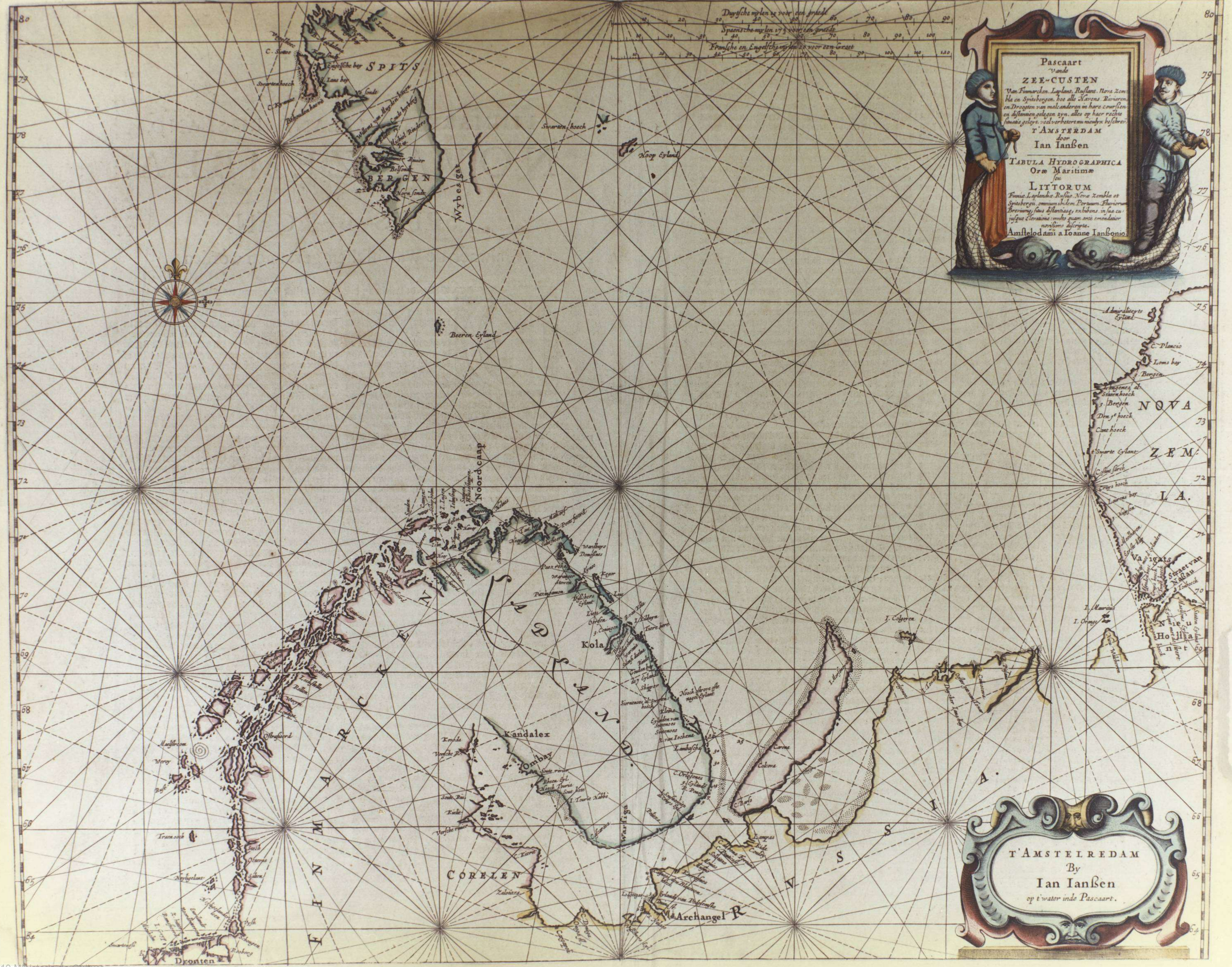

Pascaart
 vande
ZEE-CUSTEN
 Van Finmarken, Lapland, Rusland, Nova Zembla en Spitsbergen, hoe alle Havens, Rivieren en Drogen van mak anderen in hare coursten en distansen gelegen sijn, alles op haer rechtie stantie geteyt, veel verhoert en nu nieuwe beschreuen
T'AMSTERDAM
 door
Ian Ianßen
 TABULA HYDROGRAPHICA
 Oræ Maritimæ
 seu
LITTORUM
 Fines Laplandicæ, Ruslicæ, Novæ Zemblæ et Spitsbergicæ, circumscriptis, Portuum, Fluviorum, Brevium, sicuti distantias, exhibens in sua cuiusque Elevatione, multis quam ante emendator notis, sicuti descripsit.
 Amstelodami a Ioanne Ianßonio

T'AMSTREEDAM
 By
Ian Ianßen
 op t'water inde Pascaart.

55 60 65 70 75 80 Septentrio 85 90 95 100 105



NOVA ZEMLA.
Waygats. Fretum Naßovi:
cum. et Terra Samoiedum
singula omnium emenda:
tissimè descripta.

*Fretum Waygats et Promontorium
Boreale Nouæ Zemlæ ab Hollandis
lustratum est annis 1794. 95. 96.
Cognitabant enim illac inuenire transi-
tum in Regionem Cathayam et Chi-
nam sed immensa glacies eos re in-
fecta cogitauerunt.*

*Cum pro ratione dimentionum parallelorum. versus polos. gradus latitudinis in
hac tabula crescant. ideo. etiam miliaria. Milliarum Germanicorum pro singulis
gradibus latitudinis hic apponere oportet præter præteritum.*

1	2	3	4	5	6	7	8	9	10	11	12	13	14	15	16	17	18	19	20	21	22	23	24	25	26	27	28	29	30	31	32	33	34	35	36	37	38	39	40	41	42	43	44	45	46	47	48	49	50	51	52	53	54	55	56	57	58	59	60	61	62	63	64	65	66	67	68	69	70	71	72	73	74	75	76	77	78	79	80	81	82	83	84	85	86	87	88	89	90	91	92	93	94	95	96	97	98	99	100
---	---	---	---	---	---	---	---	---	----	----	----	----	----	----	----	----	----	----	----	----	----	----	----	----	----	----	----	----	----	----	----	----	----	----	----	----	----	----	----	----	----	----	----	----	----	----	----	----	----	----	----	----	----	----	----	----	----	----	----	----	----	----	----	----	----	----	----	----	----	----	----	----	----	----	----	----	----	----	----	----	----	----	----	----	----	----	----	----	----	----	----	----	----	----	----	----	----	----	-----

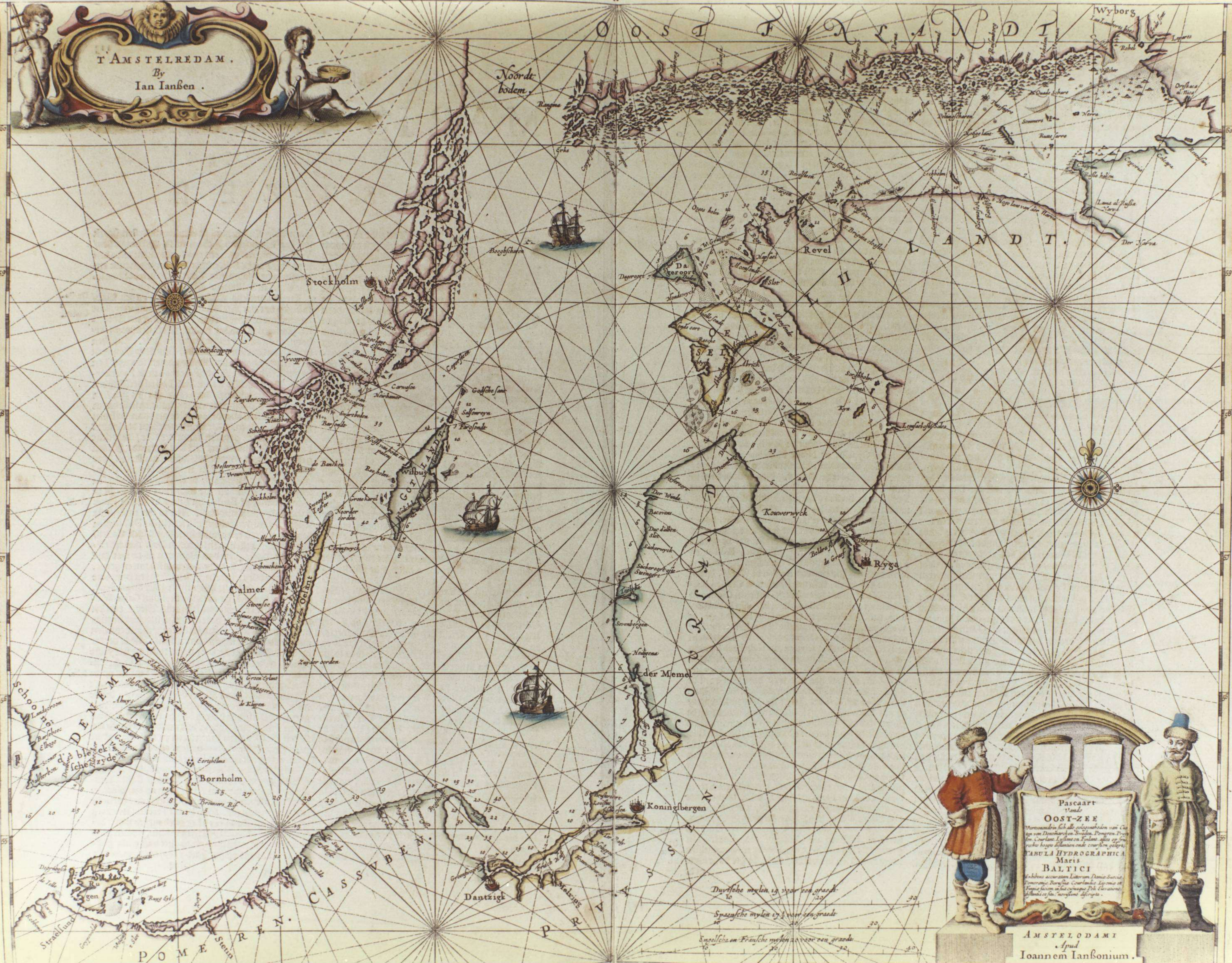

T AMSTELREDAM.
By
Ian Ianßen.

Pascaart
Vande
OOST-ZEE
Verrekenen tot alle gelegenheden van 't
tyl van Dantzick tot Sweden, Pommern, Prus-
sen, Courland, Livonia en Estland, alsoe of
recht tegen de hande ende over den gelyck
TAVULA HYDROGRAPHICA
Mareis
BALTICI
Exhibens accuratam Littorum Danicæ, Suevicæ,
Pomeranicæ, Borussiae, Courlandicæ, Livoniae et
Estonicæ faciem in sua circumposita Poli elevatione
altitudine et situ, navigandi ad præcipua.

AMSTELÆDAMI
apud
Ioannem Ianßonium.

Duytsche mylen 12 voor een graad
Spaanse mylen 12 voor een graad
Engelsche en Franse mylen 20 voor een graad



E N G L A N D I
 Edenburg
 Nicasteel
 Oerader
 Hitlant

London
 Antwerpen
 Rotterdam
 Amsterdam
 Groningen
 Emden
 Bremen
 Hamburg
 Lubbeck
 Stralsund
 Rugen
 Borchholm
 Schoonen
 HALLAND
 SVEEDEN
 NOORWEGEN
 d. Jeddah
 d. Flecker
 Maerdoo
 Laerwye
 Coperwyck
 Anfloot
 Dronnten

Pascaert vande NOORT-ZEE
 Waar in vertoon wort de ware distancen en forskingen van alle havens en droogtes gelieven welken in Calis ende Dronnten sij mede welken Dronnten en Halland alse in jre kochtijden Dronnten kochten gelijc.
 TABULA HYDROGRAPHICA OCEANI BOREALIS.
 a. 1609
 Dronnten Perseus et Perseus, inter Calium et Dronnten, quibusque Dronnten et Halland, vnde in j. distantiis subditis, vnde in j. distantiis.

AMSTELODAMI
 A
 Ioanne IanBonio

Duytche mylen 15 voor een graad.
 Spaensche mylen 17 1/2 voor een Graad.
 Fransche en Engelsche 20 mylen voor een graad.



Y R S A D

S C H O T L A N D I

E N G E L A N D I

Pascaart
Vant
CANAAL
TABULA HYDROGRAPHICA
FRETI seu CANALIS
Amstelodami a Ioanne Ianssonio

Duytsche mylen is voor een graad.
Spaanische mylen is voor een graad.
Franche en Engelse mylen is voor een graad.

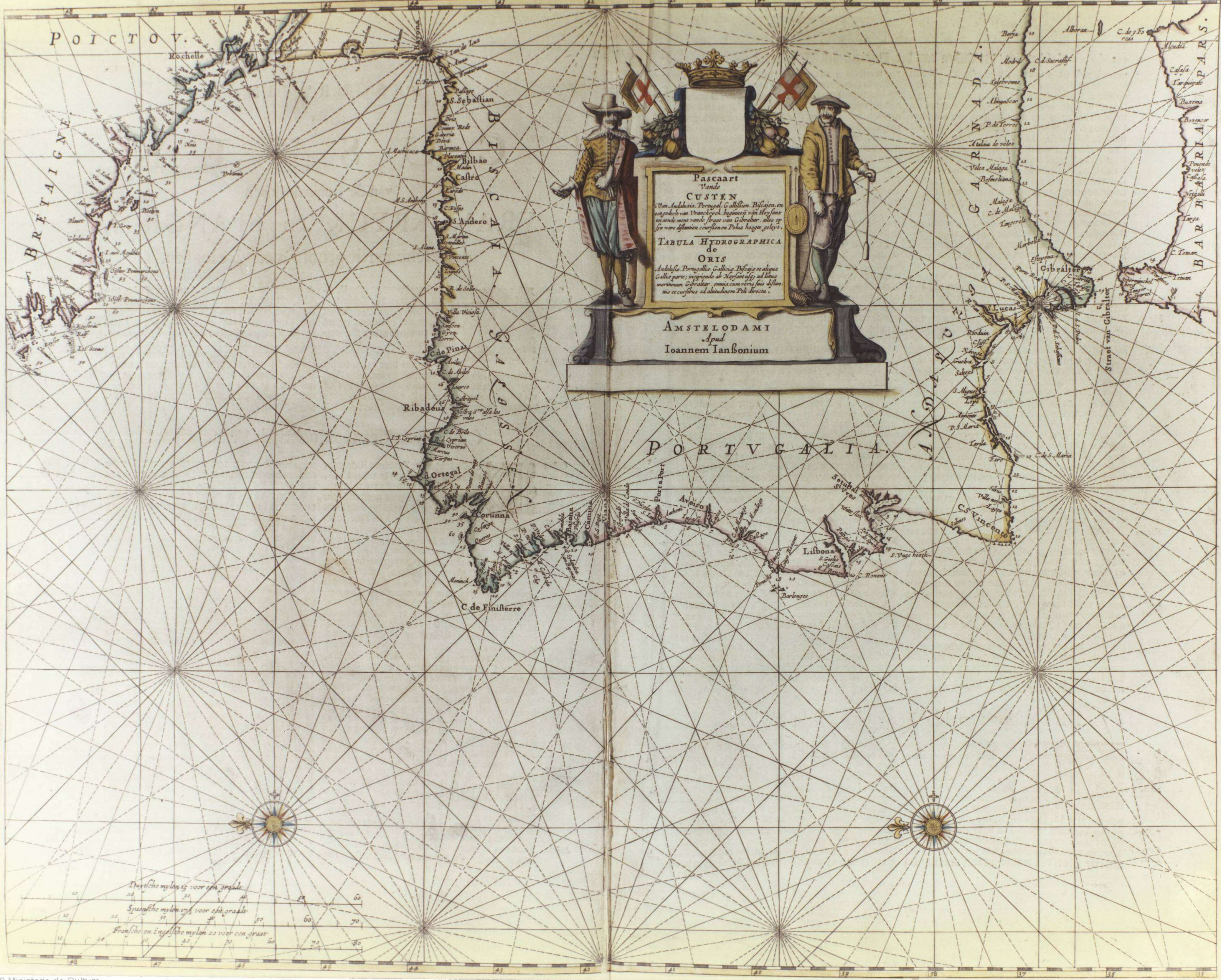

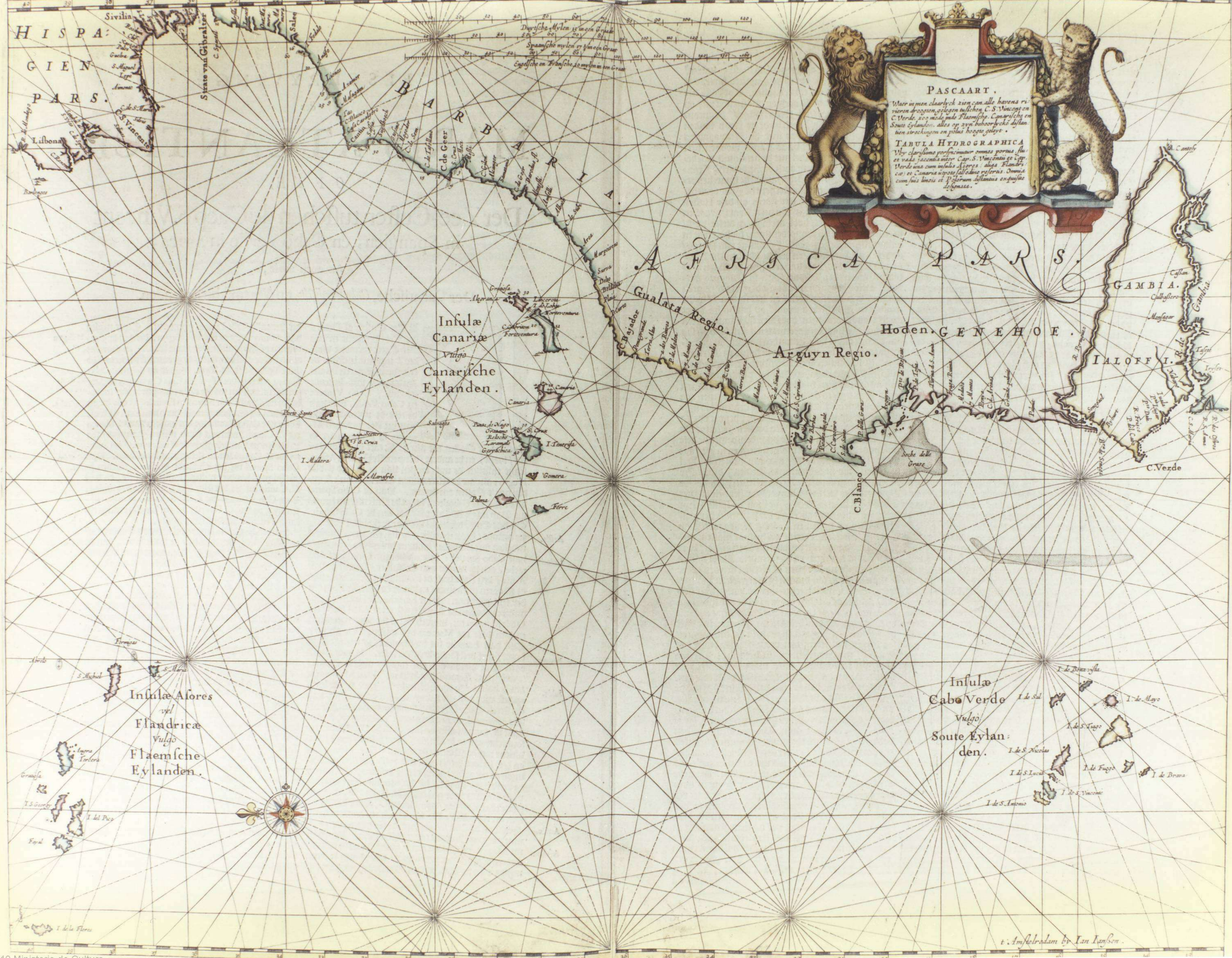

PASCAART.

Waar in men klaarlyck zien can alle havens rivieren droogten gelegen tuschen C. S. Vincent en C. Verde. zoo mede alle Flaemsche. Canarische en Soute Eylanden. alles op zyn behoortelycke distan tien streeckingen en ystus hoogte gelyc.

TABULA HYDROGRAPHICA
 Vbi clarissima perspicuntur omnes portus fluvii et vada jacenta inter Cap. S. Vincentis et Cap. Verde una cum insulis Azoris. alijs Flaemiscis et Canarijs utpote saluberrima omnia cum suis lineis et Polorum distantia expressis delineata.

HISPANIA
GIEN
PARS.

AFRICA
PARS.

Insulae
Canariae
vulgo
Canarische
Eylanden.

Gualata Regio.

Arguyn Regio.

Hoden. GENEHOE.

GAMBIA.

IALOFF I.

C. Verde

Insulae Afores
vel
Flandricae
vulgo
Flaemsche
Eylanden.

Insulae
Cabo Verde
vulgo
Soute Eyland
den.

I. de S. Maria
I. de S. Vincent
I. de S. Pedro
I. de S. Paulo
I. de S. Antonio
I. de S. Joao
I. de S. Agostao
I. de S. Nicolao
I. de S. Lucas
I. de S. Joao
I. de S. Paulo
I. de S. Antonio
I. de S. Joao
I. de S. Paulo
I. de S. Antonio

Namen der hoeken havenen en Eylanden ende Cuylen van Proventien Tus
 lien Sicilien Barbarien Sardinien en Corsica.

1	C. Lalon	16	Foronja	31	Kavayano	46	Gabat
2	I. Ribadi	17	Ponza	32	Genoa	47	Toro
3	Pelardis	18	Vranisco	33	Lampia	48	Staco
4	Poro Grof	19	Algha	34	Lampidola	49	Balno de Sol
5	Bonno	20	Cypru	35	Cherchoni	50	S. Pedro
6	C. Maffari	21	Stipabala	36	Pandara	51	I. Minara
7	Alora	22	Ponaci	37	Arborea	52	I. Lalyra
8	Gogona	23	Ilyara	38	Chelidra	53	C. Marid
9	Cyprina	24	Mulana	39	Serphora	54	
10	Ebla	25	Sabiu	40	Corchola		
11	Phinga	26	Felicu				
12	Monte Christi	27	Alisar				
13	Guyo	28	Yllica				
14	Lanna	29	Lercana				
15	Pabariola	30	Mariano				



Namen der Eylanden hoeken en
 havenen van Majorca
 Minorca ende Yrica.

1	Bilora
2	Foronera
3	P. Yrica
4	S. Alara
5	Taymas
6	P. Majora
7	Comor
8	Cabrera
9	C. de S. Maria
10	P. Pedro
11	P. Colomba
12	C. Capria
13	C. de S. Maria
14	C. Formosa
15	I. Dragonera
16	D. Alca
17	P. Fornells
18	C. Baico
19	M. Colibe
20	Arboran





M A R E M E D I T E R R A E



INSVLA
MELITÆ
Vulgo
MALTE
Nova et accurata
Descriptio



- A. La cité Valette
- B. La Ville neuve
- C. Chateau S. Elme
- D. L'Isle S. Michel, la Sangle petite ville
- E. le Bourg petite ville
- F. le Chateau S. Ange
- G. Fortification de la pointe de la Fourche

Echelle de 1000 pas Géométr. ou pas de Roy pour pas géométr. 127 Toises



Pascaarte
 Van't Oostelyckste deel vande
MIDDELANDSCHE ZEE
 Vertonende in sich de waer gelegenheden van alle Capen,
 havens, rivieren, byen en droegte, zynde alles op zyn behoor
 lycke strekkingen en distantijs geteyt.

TABULA HYDROGRAPHICA
 de partibus Orientalioribus
MARIS MEDITERRANEI
 Exhibens verum situm omnium Promontiorum, por-
 tuum, fluminum, sinuum, viderumque secundum exactam
 curvaturam longitudinem et distantiam descriptorum.

AMSTELODAMI
 Apud Ioannem Ianssonium.



Namen der Eylanden ende voornaemste hoeken, inde Venetsche Goltje-Grieffche cult Archipelagus en omtrent Candia ende Cyprus

1. I. Malinocco	10. Caxola	37. C. S. Sidaro	53. Arseniera	69. Paris	85. Monte Santo	101. C. Trapulo
2. Pnyonoteros	11. Agosta	38. Sifalima piccolo	54. Sifanto	70. Mio	86. Samanbrachi	102. Lencet
3. Sanigo	12. S. Agustin	39. Srofada	55. Srofio	71. Christiana	87. Embro	103. Porto Rhod
4. Permelia	13. Corfola	40. Prodono	56. Formio	72. Sufirviti	88. Lepidos	104. Polfeh
5. S. Pietro d'Alto	14. Corfida	41. Sapoxa	57. Sidra	73. Manfa	89. C. Syori	105. I. East Robo
6. S. Scerda	15. Meleda	42. Coviara	58. S. Tope d'Arora	74. Stampaha	90. P. Coloni	106. Stronglo
7. Sampontella	16. Cronno	43. Venetia	59. al. Caribian	75. Maixa	91. P. Teza	107. Le Coremi
8. S. Pedro d'Andria	17. I. de Molano	44. L. Oro	60. I. Macroasi	76. Stenafa	92. Sano	108. Gozo
9. I. Longo al h	18. Pelagosa	45. Sorigato	61. Zea	77. Venetico	93. Nicaria	109. Calaron
10. Longo	19. S. Maria de	46. Seryy	62. Iura	78. Calvero	94. Palmofa	110. Christiana
11. La Corvata	20. Trini	47. Caravi	63. Sira	79. Iphora	95. Lango	111. Caxi
12. Pirov Palerono	21. Ginnah	48. Falconera	64. Andria	80. Siroca	96. S. Sela	112. Scaryanto
13. Lefina	22. Scifino	49. Bella Pola	65. Tuo	81. Scropola	97. Caphano	113. Sallida
14. Pono	23. Faus	50. Morotera	66. Mico	82. Sina	98. Nizari	114. Sandia
15. Mafifello	24. Morotera	51. Mido	67. S. Dillo	83. Luno	99. Pycopia	115. Dwalgront
16. S. Andrea	25. Pafya	52. Ananido	68. Nicia	84. Poper	100. Carari	116. C. Becur
17. Lafa	26. Antipachy					
18. Caxze	27. C. Decado					

Namen der Eylanden ende hoeken, in de Arabische, Turckische, en Barbische

1. Palerola	15. Vlica
2. Pono	16. Lorenza
3. Venetico	17. Martine
4. Iphora	18. Faragiano
5. Caxi	19. G. 220
6. S. Siroca	20. Luno
7. Pano	21. L. Angulafa
8. Lango	22. Chorchim
9. S. Sela	23. Pantalaria
10. Pycopia	
11. Dwalgront	
12. C. Becur	
13. Acaei	



ORBIS TERRARVM VETERIBVS COGNITI TYPVS GEOGRAPHICVS.



ZONA FRIGIDA, ET INTER ARCTICUM ET CIRCULVS ARCTICVS, SEV BOREALIS.

BITABISIS INTER POSUM CUSUM ARCTICUM.

ARCTICUM ET CIRCULVS ARCTICVS, SEV BOREALIS.

CUSUM ARCTICUM.

ZONA TEMPERATA, INTER CIRCULVS TROPICVM CANCRI SEV ESTIVALIS.

ET HABITABILIS ARCTICUM ET CANCRI.

INTER CIRCULVS TROPICVM CANCRI SEV ESTIVALIS.

ET HABITABILIS ARCTICUM ET CANCRI.

TROPICUM CANCRI SEV ESTIVALIS.

ET HABITABILIS ARCTICUM ET CANCRI.

ZONA TORRIDA, INTER CIRCULVS TROPICVM CANCRI SEV ESTIVALIS. ET INTER CIRCULVS TROPICVM CAPRICORNI, SEV HYEMALIS.

ET HABITABILIS FERVOREM A VETERIBVS CREDITA, OCEANVS INDICUS.

OCEANVS INDICUS. ET INTER CIRCULVS TROPICVM CANCRI SEV ESTIVALIS. ET INTER CIRCULVS TROPICVM CAPRICORNI, SEV HYEMALIS.

ET HABITABILIS FERVOREM A VETERIBVS CREDITA, OCEANVS INDICUS.

ET INTER CIRCULVS TROPICVM CANCRI SEV ESTIVALIS. ET INTER CIRCULVS TROPICVM CAPRICORNI, SEV HYEMALIS.

ET HABITABILIS FERVOREM A VETERIBVS CREDITA, OCEANVS INDICUS.

TROPICVM CAPRICORNI, SEV HYEMALIS.

ET HABITABILIS FERVOREM A VETERIBVS CREDITA, OCEANVS INDICUS.

ZONA TEMPERATA, INTER CIRCULVS ANTARCTICVS SEV BOREALIS. ET INTER CIRCULVS ANTARCTICVS SEV BOREALIS.

ET HABITABILIS INTER CIRCULVS ANTARCTICVS SEV BOREALIS. ET INTER CIRCULVS ANTARCTICVS SEV BOREALIS.

INTER CIRCULVS ANTARCTICVS SEV BOREALIS. ET INTER CIRCULVS ANTARCTICVS SEV BOREALIS.

ET HABITABILIS INTER CIRCULVS ANTARCTICVS SEV BOREALIS. ET INTER CIRCULVS ANTARCTICVS SEV BOREALIS.

CIRCULVS ANTARCTICVS, SEV BOREALIS.

ET HABITABILIS INTER CIRCULVS ANTARCTICVS SEV BOREALIS. ET INTER CIRCULVS ANTARCTICVS SEV BOREALIS.

ZONA FRIGIDA, ET INTER ANTARCTICUM ET CIRCULVS ANTARCTICVS, SEV BOREALIS.

BITABISIS INTER CIRCULVS ANTARCTICVS SEV BOREALIS.

ANTARCTICUM ET CIRCULVS ANTARCTICVS, SEV BOREALIS.

BITABISIS INTER CIRCULVS ANTARCTICVS SEV BOREALIS.



GOLFO DI LEBRON

ALBANIA

La Bocca del Golfo di Venetia

MARE

MEDJ

HERSAS
SCU
GRACIA
VNIVERSA.
AUCTORE
J. SAURENBERGIO.

TIERRA

MARE DE CAN

CRETA

CANDIA

Millaria Iulio Communia





DACIA PARS

GREEVRI PARS

BALSANIA

THEMAICVS
SINVS
Golfo di Salo-
nichj.

TORONAIVS SINVS
Golfo Ajomata.

MACEDONIA
ALEXANDRI M.
PATRIA
Illustris.
Autore I. Saurenbergio.

Mil Germ.	1	2	3	4	5	6	7	8
Mil Gall.	1	2	3	4	5	6	7	8
Mil Ital.	10	20	30	40	50	60	70	80
Stadia	100	200	300	400	500	600	700	800

Septentrio



Mil. Germ.	1	2	3	4	5	6	7	8		
Mil. Gall.	1	2	3	4	5	6	7	8	9	10
Mil. Ital.	10	20	30							
Stadia	100	200	300							

IONIVM
MAR E;

hod.

MAR E



MEDJ PERRA

NEO

Meridies

THESSALIÆ
accurata
DESCRPTIO
Autore I. Laurenbergio

Mil. Germ.	1	2	3	4	5	6	7	8
Mil. Gall.	1	2	3	4	5	6	7	8
Mil. Ital.	10	20	30					
Stadia	100	200	300					





MARE AEGÆUM;



HOD.

CORINTHIACVS SINVS. hod. Golfo de Lepanto.

SARONICVS SINVS. hod. Golfo d'Engia.

ARCHIPELAGO

ACHAIÆ
Noua & accurata
DESCRIPTIO.
Autore
W. Laurenbergio

Mil. Germ.	1	2	3	4	5	6	7
Mil. Gall.	1	2	3	4	5	6	7
Mil. Ital.	10	20	30	40	50	60	70
Stadia	150	300	450	600	750	900	1050

Amstelodami
Apud Joannem Ianssonium.



THESSALIAE PARS

EUROPEA

MARIS AEGAEI

BOEOTIA

PHOCIS

BOEOTIA

ATTICA

ATTICA

PARS

SINUS CRISSEVS SIVE CORINTHIACVS

SINUS SARONICVS

ATTICA.
MECARICA.
CORINTHIACA.
BOEOTIA.PHOCIS.
LOCRI.
Ex Clarissimo D.T.
VELH MD
Delineatione



PELOPONNESVS,
five
MOREA.
Auth. I. Laurenbergio.

Mil. Germ.	1	2	3	4	5	6	7	8
Mil. Gall.	1	2	3	4	5	6	7	8
Mil. Ital.	1	2	3	4	5	6	7	8
Stadia	100	200	300	400	500	600	700	800

M A R E M E D I T E R R A N E O

Septentrio

IN SVLARVM
ARCHIPELAGI
SEPTENTRIONALIS

scu
M. A. R. I. S. Æ. G. Æ. I.

Accurata Delinatio

Autore I. Saurenbergio

Mil. Ger.	1	2	3	4	5	6	7	8	9	10
Mil. Gal.	1	2	3	4	5	6	7	8	9	10
Mil. Ital.	100	200	300	400	500	600	700	800	900	1000
Stadia	100	200	300	400	500	600	700	800	900	1000



Occidens

Oriens

ARCHIPELAGI MERIDIONALIS, seu CYCLADVM Infularum accurata DELINEATIO. Autore I. Laurenbergio.

