

DESCRIPCION DELA ENSENADA DE SAFI

Situada en la Costa de Africa en los 32^o del Sur Septentrional; y en la Long. de 7^o de m. Meridiano de Tenerife, obra
 vado y fundado con este Navio de flexible al mando del Capitan de este Nombre D. Juan de Soto y Aquilax, bastien hardener
 del Marques Casa Fille, Capitan de este mismo grado, embarcado en el Nombrado el Atlante, con dos Chambequines y dos Ja
 veques, cuya Equadra salio de Cadix el quatro de Agosto del presente año, con el destino de Reconocer y Sondar una Costa gra
 va el caso en ella. Esta ensenada se encuentra con Paquebot, Olande, fundado, fue reconocido por los Jaqueque,
 Don D. Andres Cuxto Alcazar de Trujillo de la Real Armada y Piloto del Numero de ella, abordo del citado Na
 vio ala Vela en 12 de Agosto de 1764

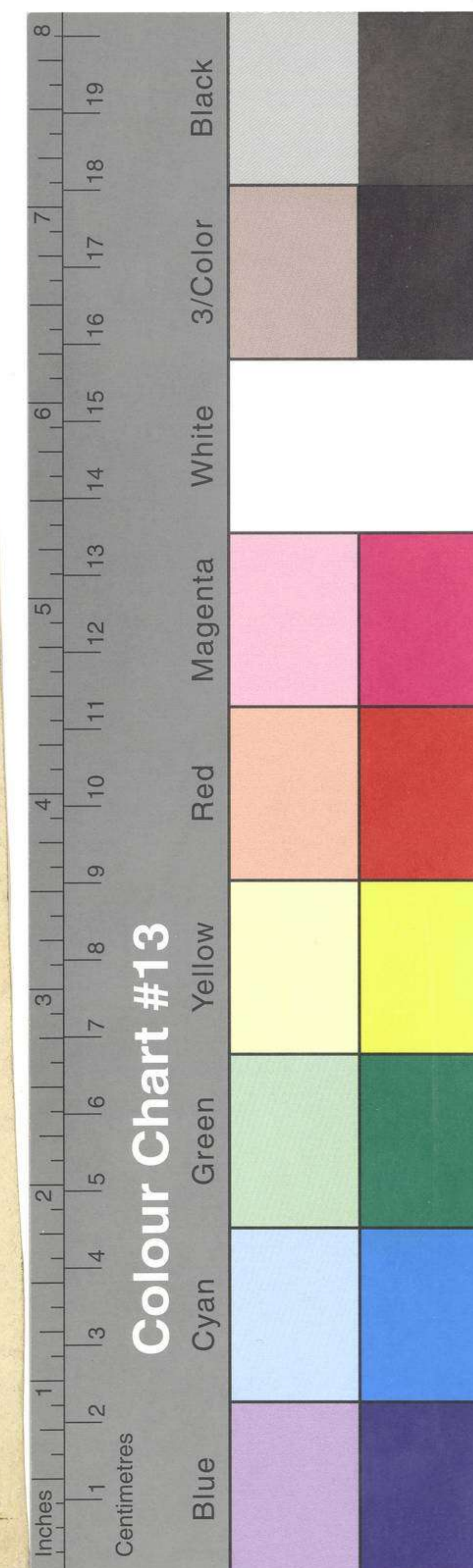
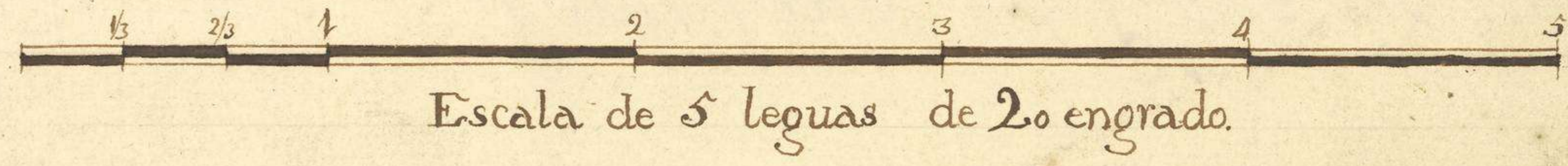

21
1722

Costa occidental de Africa. Portulano. = Plano que com-

prende la Descripcion de la Ensenada de Saji.

por D.ⁿ Juan de Soto y Aguilar. 1764. = Manuscrito. Duplicado.

N.º 19

24

Saji - Espanol Malo -
Juan Sot.

N.º 22. Juan Sot.

24

252

MUSEO NAVAL

Catálogo de cartas. 1942.

INVENTARIO 2361

SIGNATURA 93-8



174