

Descripcion de la Isla de los tres Hermanos por los naturales Fetuxoa

Situada por la Lat. Sur de 17. gr. y por 231. 50. min. de Long. Mex. de Tenexife, descubierta por el Capitan de Frag. D. Dom. de Boenechea Comandante de la de S. M. S^{ta} Maria Magdalena Aguila, sacado a luz de u orden p^r D. Juan Herive Alfoxa de Frag. y primer Piloto de ella = varia la Aguja 8. grados NE año de 1775.

Esta fig. haze dha Isla demorando al nne de la Aguja distancia de 6 leguas

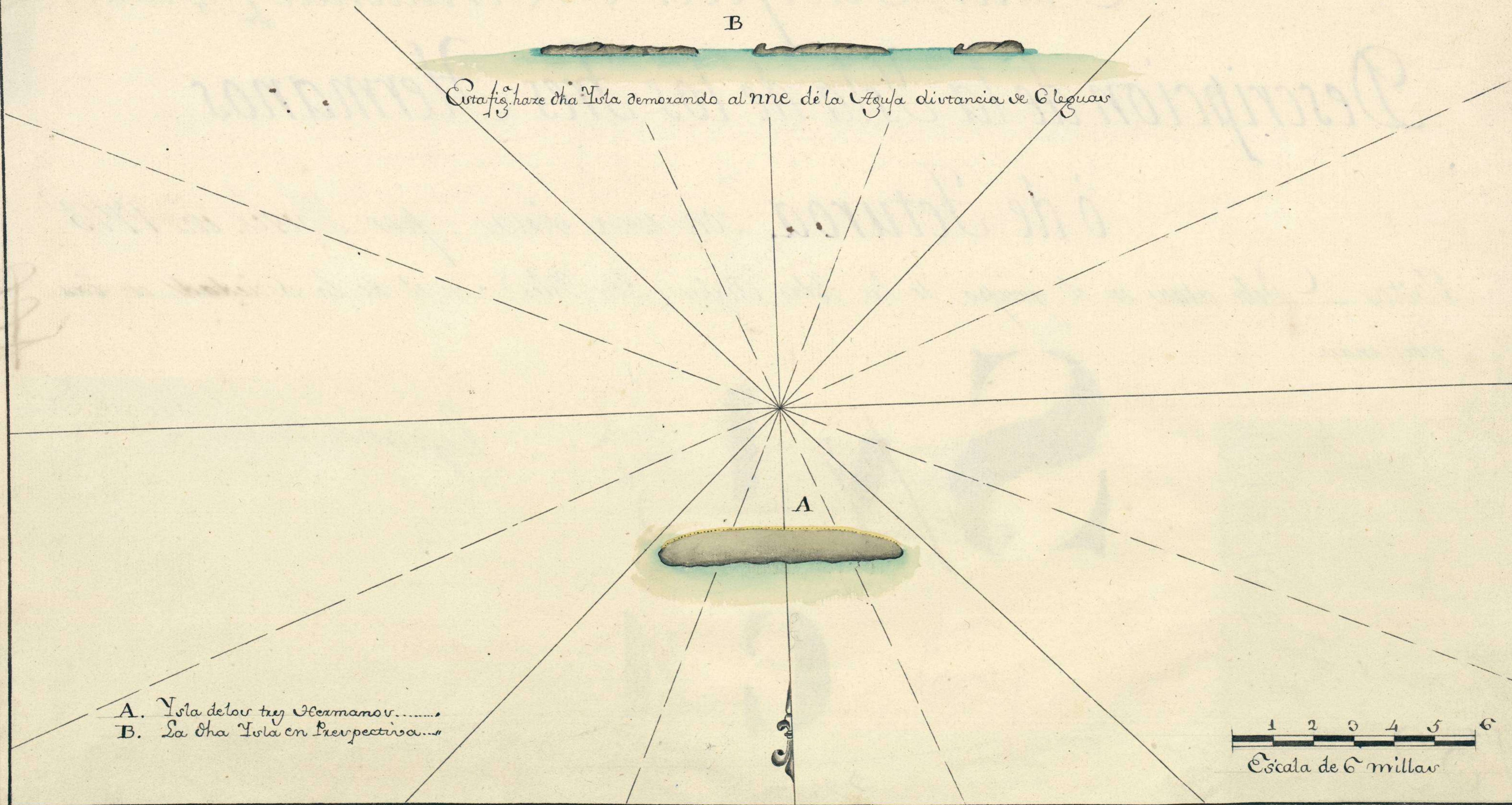

*A. Isla de los tres Hermanos.....
B. La dha Isla en Perspectiva.....*

Escala de 6 millas

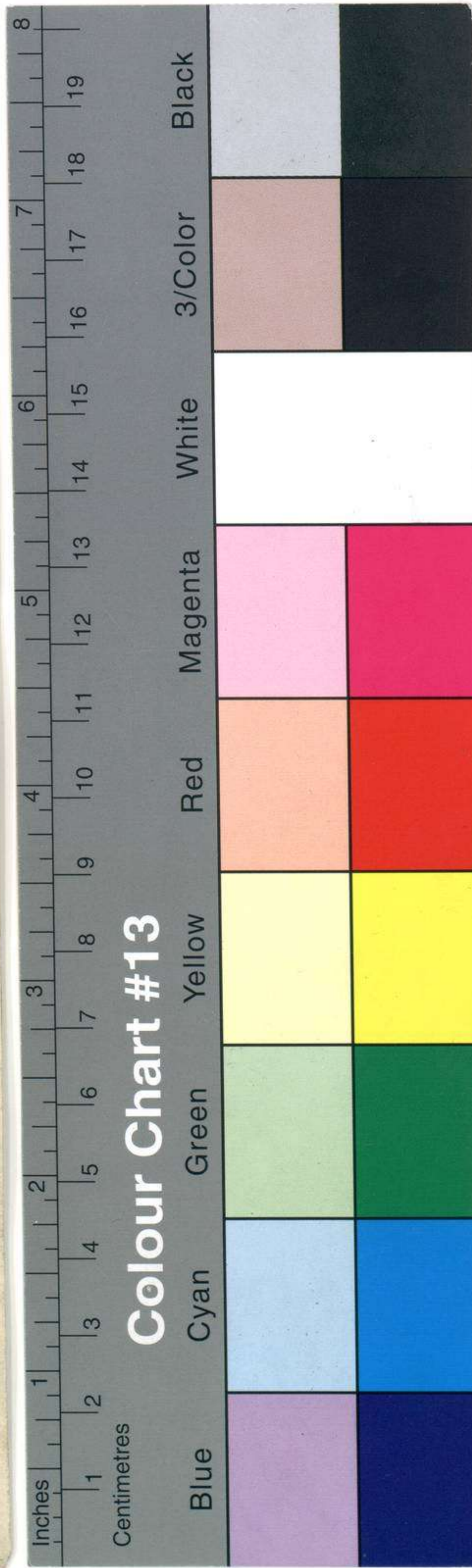

Nº 002151

Mar Pacifico

~ P. y Bajos

Mar Pacifico Meridional, Plano de la Descripcion de la Isla de los Tres Hermanos

o de Feturoa, con una vista - por Howe en 1775.

Nota - Debe estar en el grupo de las Islas Bajas (Low Isles) o en el de la Sociedad en las

Georgianas.

177

Cliché n.º 184/6226



MUSEO NAVAL

Catalogación de cartas. 1942.

INVENTARIO DT
SIGNATURA 002151

54-B-9

R-1725

SWI
C

Howe

XVI-59

SIGNATURA

NÚMERO

ESTAS CARTAS Y PLANOS,
PROCEDENTES DEL ANTIGUO
DEPÓSITO HIDROGRÁFICO,
FUERON CATALOGADAS POR EL
COMANDANTE Y OFICIALES DE
LA CARABELA SANTA MARÍA,
DURANTE EL VERANO DE 1929,
EN SEVILLA CON MOTIVO DE LA
EXPOSICIÓN IBERO-AME-
RICANA.

