

Plano del Bajo de S. Matheo  
 y Puntas de la Bahia del mismo nombre,  
 en la Provincia de Esmeraldas  
 del Gobierno de Quito.

Formado sobre las operaciones que practicó  
 el Capitan y Piloto del Bergantin mercante S. Antonio  
 D. Jose Antonio Blanco en 1805.

Los numeros de sonda son brazas de a dos varas castellanas.  
 y sus letras indican ac.<sup>a</sup> arena y conchuela; ag. arena  
 gruesa; l. lama.

En el canal del ancho de una legua larga que  
 media entre el Bajo y la Costa rasa, y que tiene de 17 a  
 22 brazas de agua, boltegean con viento escaso las barqui-  
 tos que viajan de Panama a Guayaquil.

La costa señalada con trazo no se ha reconocido.

Escala de tres millas maritimas.

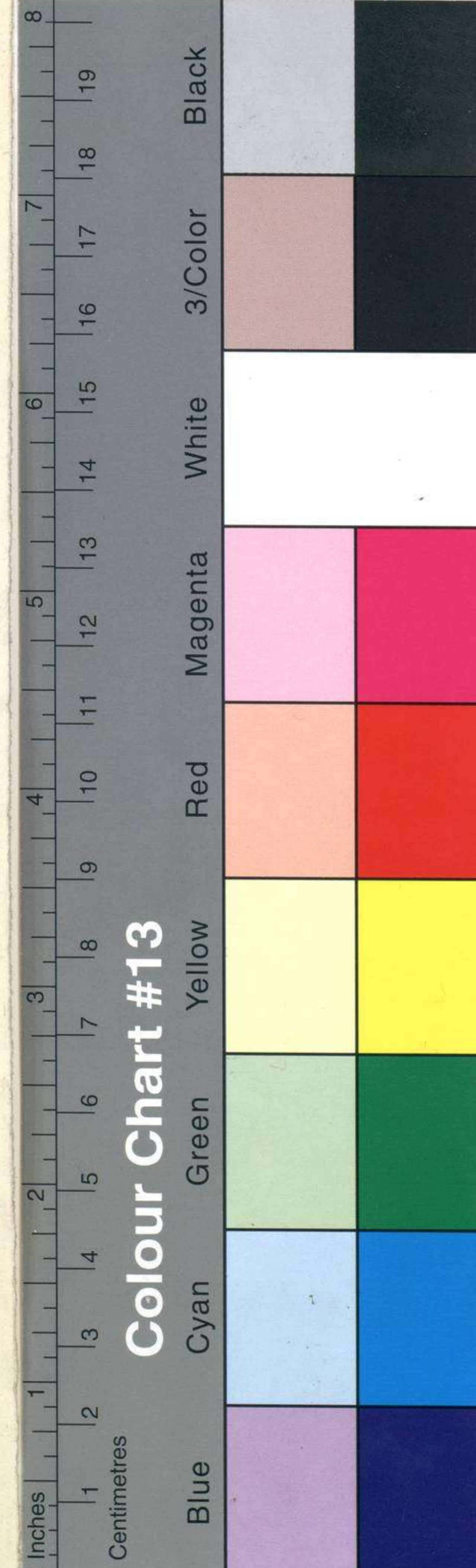
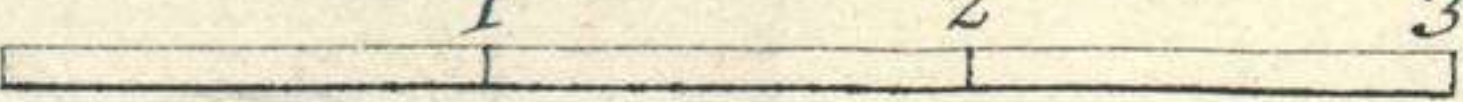



Costa occidental de America

Portulano de Quito y Panamá

Plano del Bajo de S<sup>n</sup> Mateo y Puntas de la Bahía  
del mismo nombre en la Provincia de Esmeraldas.



*Handwritten scribbles in black ink.*

*Handwritten scribbles in red ink.*

11.  
33-B-1

MUSEO NAVAL 1957  
 Catalogación de cartas. 1942.

INVENTARIO ..... 1284  
 SIGNATURA .....  
 F. 447-45-3278. 1000

33 - B - 1



NÚMERO .....  
 SIGNATURA XVIII-11

ESTAS CARTAS Y PLANOS,  
 PROCEDENTES DEL ANTIGUO  
 DEPÓSITO HIDROGRÁFICO,  
 FUERON CATALOGADAS POR EL  
 COMANDANTE Y OFICIALES DE  
 LA CARABELA SANTA MARÍA,  
 DURANTE EL VERANO DE 1929,  
 EN SEVILLA CON MOTIVO DE LA  
 EXPOSICIÓN IBERO - AME-  
 RICANA.

