

La Peña

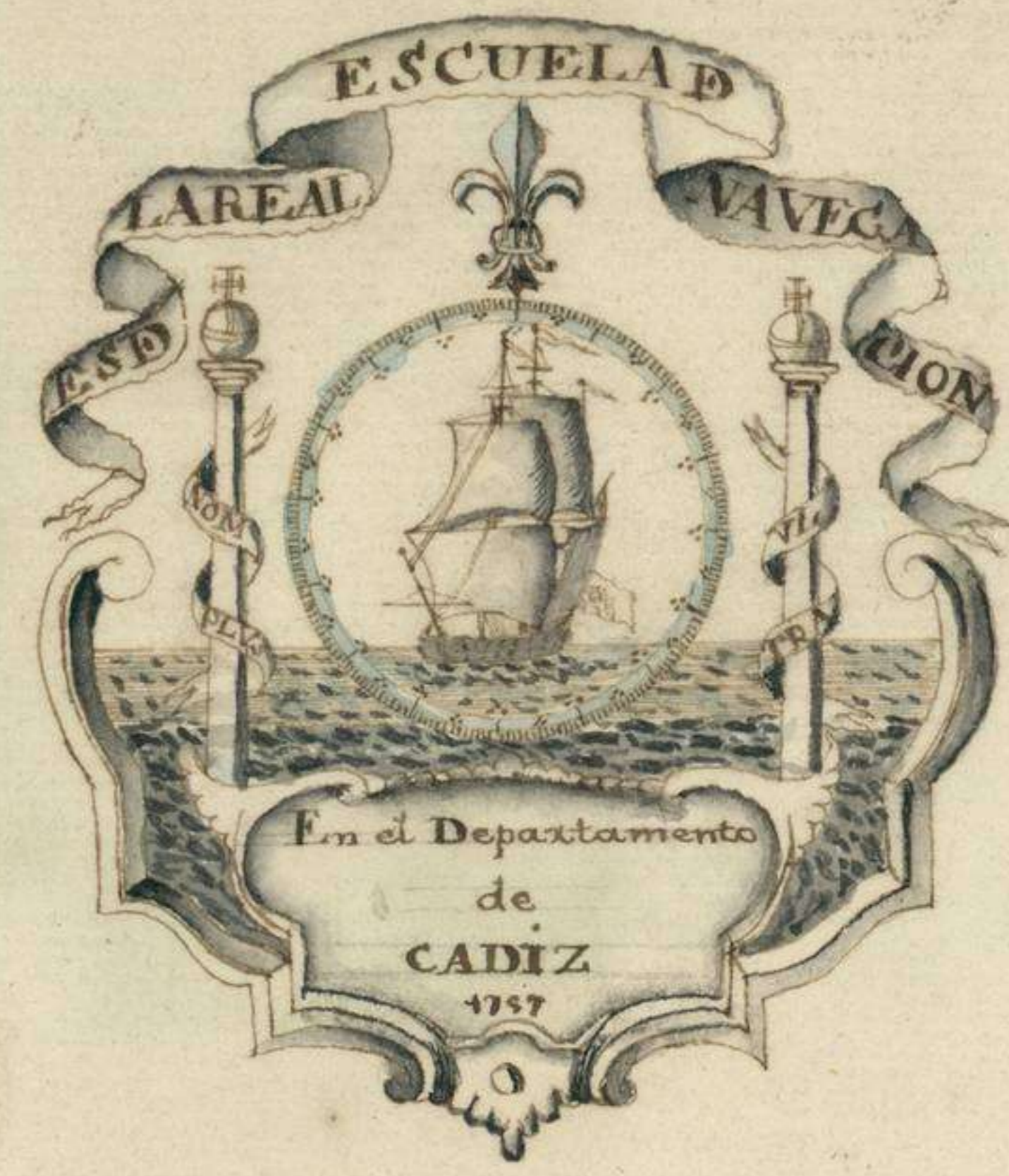

GOLFO DE CARIACO

CUMANA

Escala de 2 Leguas de 20 leguas en grado

PLANO Ò DESCRIPCION
 De la Punta de Araya y su fondeadero parte de la Costa del E. parte del Golfo de Cariaco Bahía de Cumana, situado su Castillo segun observaciones astronomicas en la Latit. Norte de 10. 28 m. Costa de Bordonos P.º Escondido Costa y P.º de Mochima con sus puntas bajas en senadas y Vondas, dado a luz por los Pilotos de la Fragata de S. M. nombrada la Luz y limpia concepcion y V.º Marcos que hizo observaciones del R.º Veruicio ha esta bajo la Direccion del Jefe de Escuadra D.º Joseph de Llanusa Com. de la Expedicion Veruicia año de 1754

Se advierte que los numeros de la tabla son brazas de agua pies Ingleses y toda la Vonda es en fondo Cascajo, Arena gruesa arena lamosa y fango y de la punta N.º la letra A es todo Mangr, fiondoso y Mansa nillo tambien se advierte que la marea tiene de aumento en este puerto media Vara y q. en las veinte y quatro horas hai una menguante y una Creciente

COPIADO
 Por Manuel Fernandez Concorrente de la Real Escuela de Navegacion bajo la Direccion de D.º Joseph Fran.º de Badiaraa Ocho y J.º



A Visiõn de la punta de Uraya A mirada al NE. en distancia de 3 Leguas y el Castillo B al E. en distancia de 2 Leguas el monte C Es el Barica La Fanita D Es de N.º de aguas Santa.

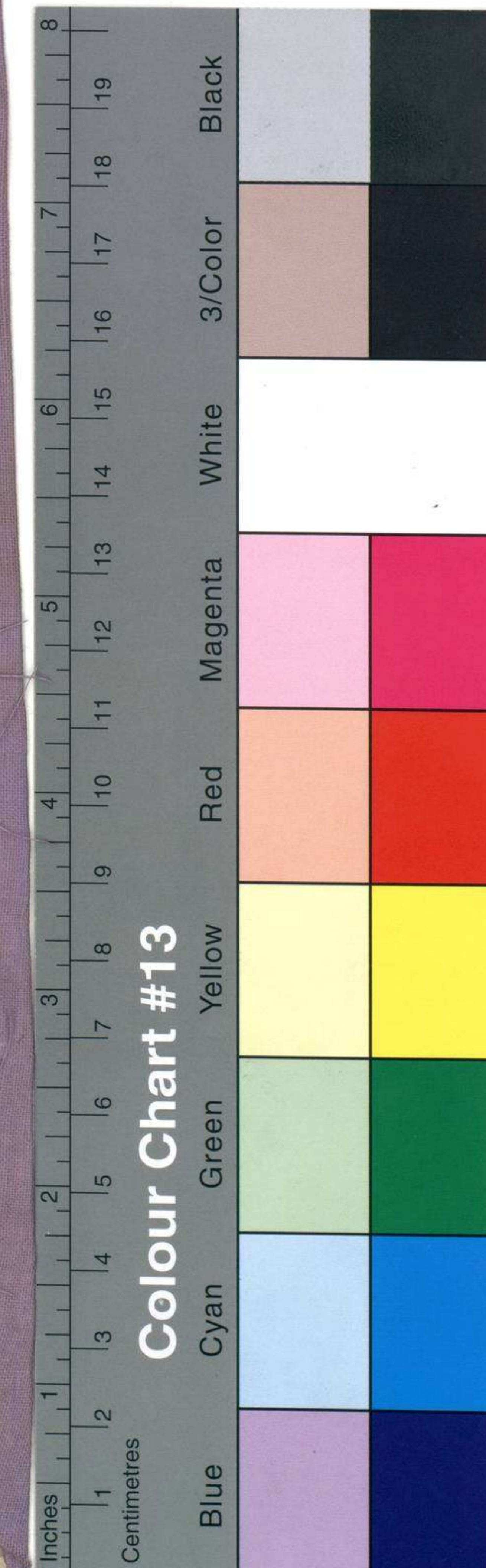

Copia Hernander
Postulano de Costa Firme
Golfo de Cariaco
Cumaná
Puerto Secundo
Modima

Signatura Carabela XXVIII-58

001040

Cliché n.º 177/5787

001040



MUSEO NAVAL

1957

Catalogación de cartas.

1942.

INVENTARIO 1170
SIGNATURA [redacted]

F. 447-45-3278. 1000

30-C-7

XI-13

30-C-7