

*Costas de Popayán en el mar pacífico,
desde la Punta de Mangles del Rio Mira hasta el Rio Bahuy
é Ysla Gorgona*

Arregladas alas Observaciones que se Verificaron hasta 1826.

Situaciones comunicadas de Londres por D.^o Felipe Bauzá en 31 de Marzo de 1827.

	Latitud N.	Long. ^o O. de Cadiz.
Punta de Mangles, Mira.....	Δ 1... 37... 00	72... 50... 06 Δ
Ysla de Fumaco.....	1... 47... 00	72... 37... 30 .
Ysla del Sallo (punta del N.) ..	+ 1... 58... 30	72... 31... 00 .
Morro de Masagual.....	2... 16... 00	72... 28... 00 .
Punta de Suascama.....	Δ 2... 29... 00	72... 25... 00 Δ
Ysla Gorgona (su centro).....	+ 2... 55... 40	72... 08... 07 Δ

+... Latitud observada en la mar. Δ... Posicion que resulta de operaciones trigonometricas. Las demas situaciones son deducidas.

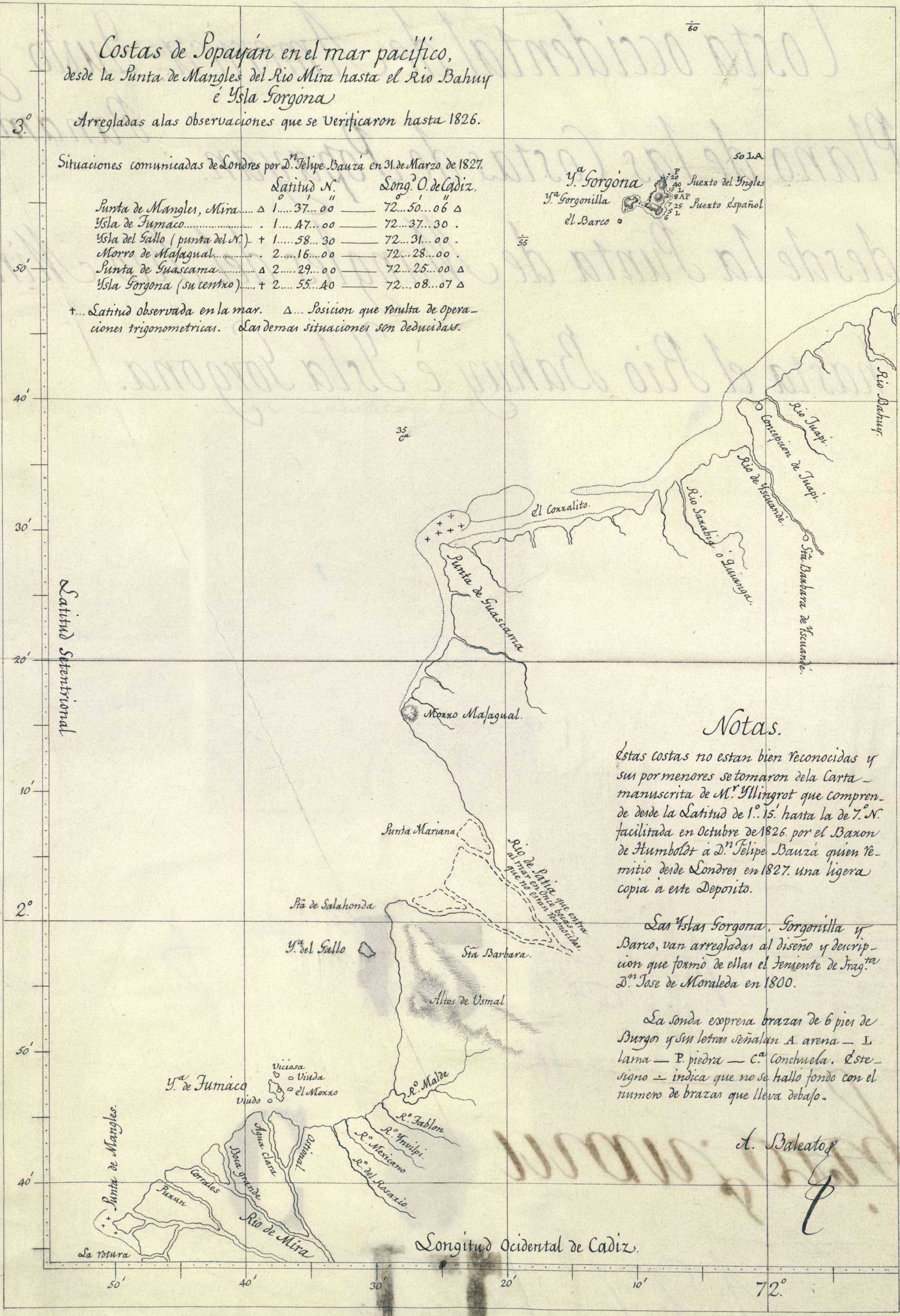

Notas.

Estas costas no estan bien reconocidas y sus pormenores se tomaron de la Carta-manuscrita de M.^r Yllingrot que comprehende desde la Latitud de 1.^o 15' hasta la de 7.^o N. facilitada en Octubre de 1826. por el Baron de Humboldt a D.^o Felipe Bauzá quien remitió desde Londres en 1827. una ligera copia a este Deposito.

Las Yslas Gorgona, Gorgonilla y Barco, van arregladas al diseño y descripción que formó de ellas el Teniente de Frag.^{ta} D.^o Jose de Monaleda en 1800.

La sonda expresa brazas de 6 pies de Burgos y sus letras señalan A. arena — L. larna — P. piedra — C.^a conchuela. Este signo — indica que no se halló fondo con el numero de brazas que lleva de bajo.

A. Balcato

Longitud Occidental de Cadiz.

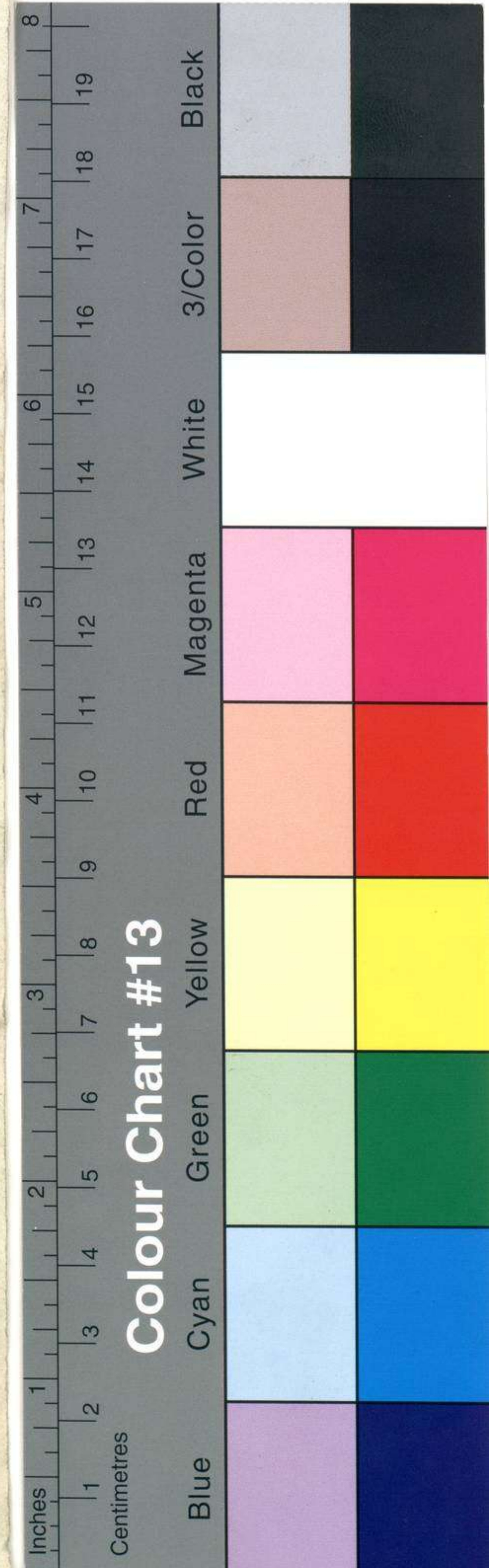

001091

77

Costa occidental de America. Quito y
Plano de las Costas de Popayan. Panamá.
desde la Punta de Mangles del Rio Mira
hasta el Rio Bahuy e Isla Gorgona.

Calcutta

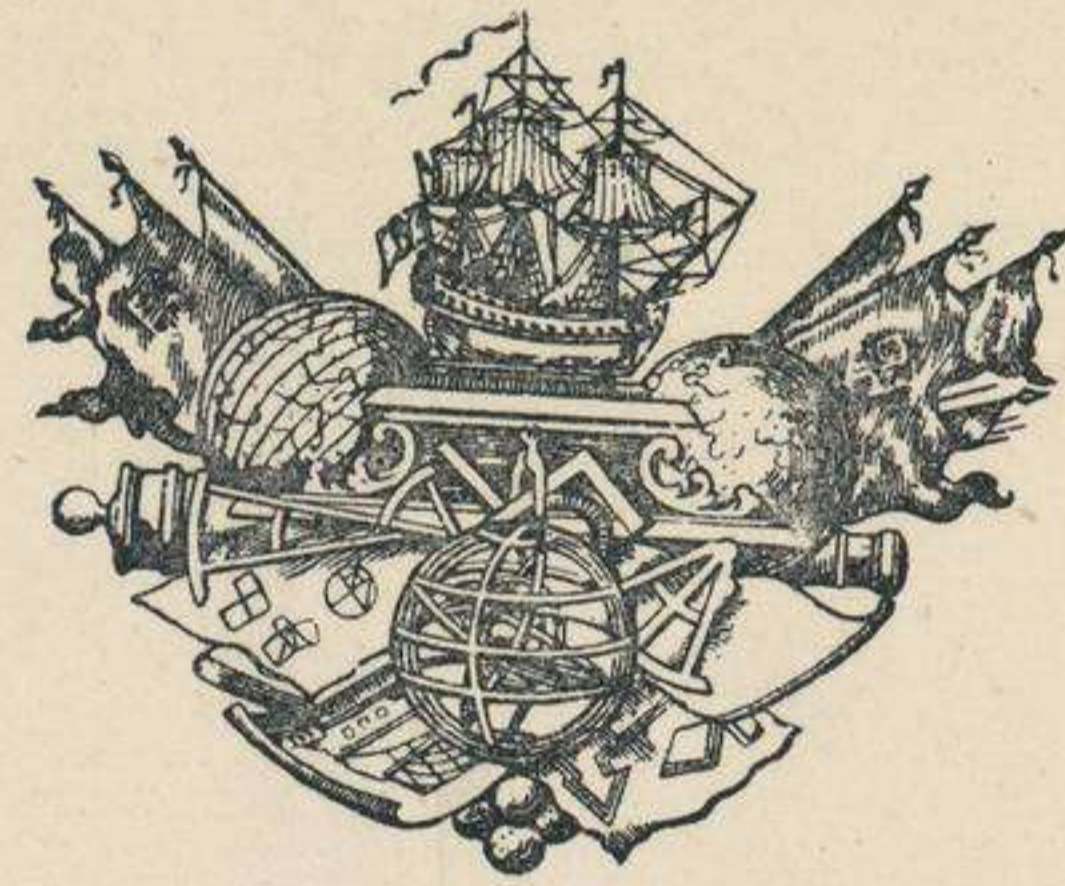

MUSEO NAVAL

Catalogación de cartas.

1954
1942.

INVENTARIO 1114

SIGNATURA

28-c-3

28-c-3

18

ESTAS CARTAS Y PLANOS,
PROCEDENTES DEL ANTIGUO
DEPÓSITO HIDROGRÁFICO,
FUERON CATALOGADAS POR EL
COMANDANTE Y OFICIALES DE
LA CARABELA SANTA MARÍA,
DURANTE EL VERANO DE 1929,
EN SEVILLA CON MOTIVO DE LA
EXPOSICIÓN IBERO - AME-
RICANA.

XVII-18

SIGNATURA

NÚMERO



12

1189

127